

JR 東日本の「STATION WORK」と 株式会社ツクルバの「co-ba」との提携がスタート！

- 東日本旅客鉄道株式会社（本社:東京都渋谷区、代表取締役社長:深澤 祐二、以下「JR 東日本」）のシェアオフィス事業「STATION WORK」と、株式会社ツクルバ（本社:東京都目黒区、代表取締役 CEO:村上 浩輝、以下「ツクルバ」）が運営する、「あらゆるチャレンジを応援する」がコンセプトのシェアードワークプレイス「co-ba（コーバ）」は、3月1日より提携を開始します。
- 今回の提携により、「STATION WORK」のネットワークは約 700 カ所となります。今後も多様な働き方のサポートを図り、2023 年度 1,000 カ所展開を目指します。

1. 提携概要

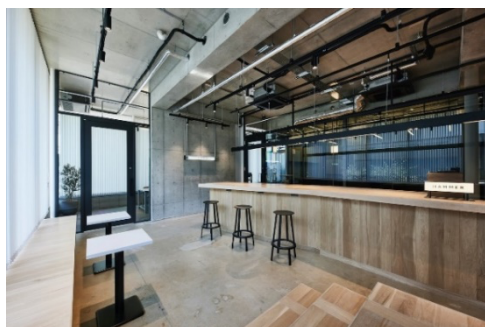

HAMMER by co-ba（代官山）



co-ba ebisu（恵比寿）

提携開始日	2023年3月1日（水）		
予約開始日	2023年2月28日（火）18:00～		
提携先施設	【ツクルバ直営 2 拠点】 HAMMER by co-ba（代官山）、co-ba ebisu（恵比寿） 【フランチャイズ 7 拠点】 co-ba Koriyama（郡山）、co-ba Ikebukuro（池袋）、 co-ba Akasaka（赤坂）、co-ba Shibuya（渋谷）、 co-ba Nakanoshima（中之島）、co-ba Hiroshima（広島）、 co-ba Takamatsu（高松）		
対象※1	STATION WORK 会員（個人会員・法人会員）		
利用可能サービス※2	電源、Wi-Fi、ドリンク、複合機		
料金プラン※3	プラン名	時間	料金
	1hour プラン	10:00～18:00 お好きな時間をお選びいただけます	550 円（税込）～
	AM プラン	10:00～13:00	1,100 円（税込）～
	PM プラン	13:00～16:00	1,100 円（税込）～
	1day プラン	9:00～18:00	1,100 円（税込）～

※1 個人会員の登録には STATION WORK 専用 WEB サイト (<https://www.stationwork.jp/>) からの登録が必要です。

法人会員登録には、JR 東日本との法人契約が必要です。

※2 各種備品については拠点により異なりますのでご注意ください。

※3 拠点ごとにプラン・料金ならびに営業時間が異なりますので、プラン詳細は STATION WORK 専用 WEB サイトをご覧ください。

支払い方法は、STATION WORK 専用 WEB サイト登録済クレジットカードによる事前決済となります。

2. 「co-ba」について

全国各地に広がる「あらゆるチャレンジを応援する」をコンセプトにしたシェアードワークプレイス・ワーキングネットワークです。会員（メンバー）は、起業家やスタートアップ、デザイナー、エンジニア、編集者、建築家、地域で活動する NPO など、多岐にわたります。メンバー同士がお互いのアイデアやスキルを共有することで、新たなコラボレーションが生まれる場を目指しています。「co-ba」は、様々な事業パートナーとタッグを組むことにより、働き方の可能性を広げ、チャレンジしようとする人にとって、時代の変化に柔軟に対応した環境と、多様な関係性のあるコミュニティを提供していきます。

co-ba

「co-ba」Web サイト: <https://co-ba.net/>



co-ba Koriyama (郡山)



co-ba Ikebukuro (池袋)

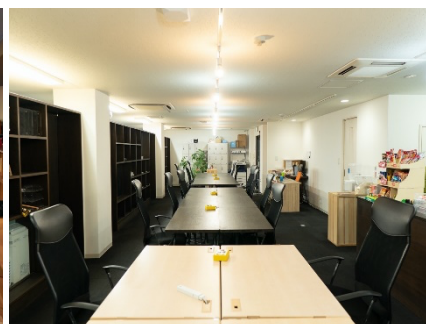

co-ba Akasaka (赤坂)



co-ba Shibuya (渋谷)



co-ba Nakanoshima (中之島)



co-ba Hiroshima (広島)

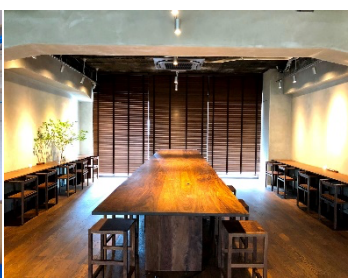

co-ba Takamatsu (高松)

(参考) 「STATION WORK」について

「STATION WORK」は、2019年8月にサービスを開始したJR東日本のシェアオフィス事業です。個室ブース「STATION BOOTH」や、ワーキング等を始めとするワークプレイスを提供することで、多様化する働き方をサポートし、ソリューションを提案していきます。



今回のツクルバとの提携により、日本全国約700カ所のネットワークとなります。2023年度1,000カ所体制に向けて、今後も拠点拡大を進めます。

STATION WORKは 全国約700カ所 のネットワークへ

駅の完全個室でテレワーク STATION BOOTH

- WEB会議に最適な1名用完全個室ブース
- 首都圏主要駅・新幹線駅などに拡大中。
- 15分単位でクイック利用に最適



▲ STATION BOOTH

応接完備の駅直結ワーキング STATION DESK

- 東京駅・横浜駅等全6カ所超展開ワークスタイルに合わせて多様な席が選べます。
- STATION DESK東京premiumには商談可能な応接室を完備

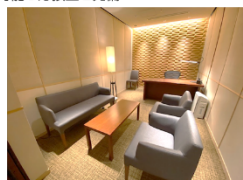

▲ STATION DESK東京premium

多様な働き方をサポート 提携店(ホテルシェアオフィス、ラウンジ等)

- 半日から1日単位で利用可能
- 快適で上質な空間で集中ワーク
- 北海道から沖縄まで日本全国に展開拡大中。
- 半日単位でのバックプランや利用時間に応じた従量課金プランを提供
- ラウンジからホテルの個室までバリエーション多彩



▲ ホテルメッツ目白

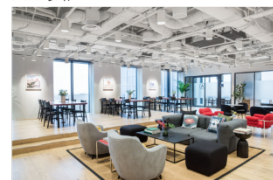

▲ WeWork

本件プレスリリースは、ときわクラブ、丸の内記者クラブ、JR 記者クラブ、国土交通記者会、国土交通省建設専門誌記者会にお届けいたします。

【報道機関お問合せ先】

東日本旅客鉄道株式会社 コーポレートコミュニケーション部門 TEL 03-5334-1300
株式会社ツクルバ 広報 上堀 TEL 080-3501-3853