

【表紙】

【提出書類】	有価証券届出書
【提出先】	関東財務局長殿
【提出日】	2020年9月10日提出
【発行者名】	三井住友トラスト・アセットマネジメント株式会社
【代表者の役職氏名】	代表取締役社長 菱田 賀夫
【本店の所在の場所】	東京都港区芝公園一丁目1番1号
【事務連絡者氏名】	投資業務推進部長 民野 誠
【電話番号】	03-6453-3610
【届出の対象とした募集（売出）内国投資 信託受益証券に係るファンドの名称】	SMT 世界経済インデックス・オープン
【届出の対象とした募集（売出）内国投資 信託受益証券の金額】	10兆円を上限とします。
【縦覧に供する場所】	該当事項はありません。

第一部【証券情報】

（１）【ファンドの名称】

SMT 世界経済インデックス・オープン

（２）【内国投資信託受益証券の形態等】

追加型証券投資信託の振替内国投資信託受益権（以下「受益権」といいます。）です。

三井住友トラスト・アセットマネジメント株式会社（以下「委託会社」又は「委託者」ということがあります。）の依頼により、信用格付業者から提供され、もしくは閲覧に供された信用格付又は信用格付業者から提供され、もしくは閲覧に供される予定の信用格付はありません。

当ファンドの受益権は、社債、株式等の振替に関する法律（以下「社振法」といいます。）の規定の適用を受け、受益権の帰属は、下記「(11)振替機関に関する事項」に記載の振替機関及び当該振替機関の下位の口座管理機関（社振法第2条に規定する「口座管理機関」をいい、振替機関を含め、以下「振替機関等」といいます。）の振替口座簿に記載又は記録されることにより定まります（以下、振替口座簿に記載又は記録されることにより定まる受益権を「振替受益権」といいます。）。委託会社は、やむを得ない事情等がある場合を除き、当該振替受益権を表示する受益証券を発行しません。また、振替受益権には無記名式や記名式の形態はありません。

（３）【発行（売出）価額の総額】

10兆円を上限とします。

（４）【発行（売出）価格】

取得申込受付日の翌営業日の基準価額（ ）とします。

「基準価額」とは、ファンドの資産総額から負債総額を控除した金額（以下「純資産総額」といいます。）を、計算日における受益権総口数で除した金額をいいます。基準価額につきましては、販売会社へお問い合わせください。販売会社の詳細につきましては、下記「（８）申込取扱場所」に記載の照会先までお問い合わせください。

（５）【申込手数料】

取得申込受付日の翌営業日の基準価額に、3.3%（税抜 3.0%）（ ）の率を上限として、販売会社が別に定める手数料率を乗じて得た額とします。

申込手数料の詳細につきましては、販売会社にお問い合わせください。販売会社の詳細につきましては、下記「（８）申込取扱場所」に記載の照会先までお問い合わせください。

「税抜」における「税」とは、消費税及び地方消費税（以下「消費税等」といいます。）をいいます。

（６）【申込単位】

販売会社が定める単位とします。詳細につきましては、販売会社にお問い合わせください。販売会社の詳細につきましては、下記「(8)申込取扱場所」に記載の照会先までお問い合わせください。

「分配金再投資コース」（税金を差し引いた後に自動的に当ファンドの受益権に無手数料で再投資されるコース）で再投資する場合は1円以上1円単位です。

（ 7 ）【申込期間】

2020年 9月11日から2021年 3月10日までとします。

継続申込期間は、上記期間満了前に有価証券届出書を関東財務局長に提出することにより更新されます。

（ 8 ）【申込取扱場所】

下記の照会先にお問い合わせください。

（照会先）

三井住友トラスト・アセットマネジメント株式会社

ホームページ：<https://www.smtam.jp/>

フリーダイヤル：0120-668001

（受付時間は営業日の午前9時から午後5時までとします。）

（ 9 ）【払込期日】

取得申込者は、販売会社が定める期日までに、お申込みに係る金額を販売会社に支払うものとします。継続申込みに係る発行価額の総額は、追加信託が行われる日に、販売会社により、委託会社の指定する口座を経由して、三井住友信託銀行株式会社（以下「受託会社」又は「受託者」ということがあります。）の指定する当ファンド口座に払い込まれます。

（ 10 ）【払込取扱場所】

取得申込みを受け付けた販売会社とします。販売会社の詳細につきましては、上記「(8)申込取扱場所」に記載の照会先までお問い合わせください。

（ 11 ）【振替機関に関する事項】

振替機関は、下記の通りです。

株式会社証券保管振替機構

（ 12 ）【その他】

< 振替受益権について >

当ファンドの受益権は、社振法の規定の適用を受け、上記「(11)振替機関に関する事項」に記載の振替機関の振替業に係る業務規程等の規則に従って取り扱われるものとします。

当ファンドの収益分配金、償還金、一部解約金は、社振法及び上記「(11)振替機関に関する事項」に記載の振替機関の業務規程その他の規則に従って支払われます。

< 受益権の取得申込みの方法 >

販売会社所定の方法でお申込みください。

取得申込みの取扱いは、営業日の午後3時までとさせていただきます。なお、当該時間を過ぎてのお申込みは翌営業日の取扱いとさせていただきます。

< 申込みコース >

「分配金受取りコース」（税金を差し引いた後に現金でお受取りになるコース）と「分配金再投資コース」（税金を差し引いた後に自動的に当ファンドの受益権に無手数料で再投資されるコース）の2つの申込方法があります。

販売会社により取扱いコースが異なる場合がありますので、詳細につきましては、販売会社までお問い合わせください。

< 受益権の取得申込みの受付の中止等 >

収益分配金の再投資をする場合を除き、金融商品取引所等（金融商品取引法第2条第16項に規定する金融商品取引所及び金融商品取引法第2条第17項に規定する取引所金融商品市場並びに金融商品取引法第2条第8項第3号ロに規定する外国金融商品市場及び当該市場を開設するものをいいます。

以下同じ。）における取引の停止、外国為替取引の停止、投資対象国における非常事態による市場閉鎖、その他やむを得ない事情があるときは、委託会社は、受益権の取得申込みの受付を中止すること、及びすでに受け付けた取得申込みの受付を取り消すことができます。

< 受付不可日 >

分配金再投資コースの収益分配金の再投資の場合を除き、申込日当日が下記のうちのいずれかの場合は、申込みを受け付けないものとします。

ニューヨーク証券取引所の休業日

ロンドン証券取引所の休業日

ニューヨークの銀行休業日

ロンドンの銀行休業日

第二部【ファンド情報】

第1【ファンドの状況】

1【ファンドの性格】

(1)【ファンドの目的及び基本的性格】

<ファンドの目的>

当ファンドは、国内、先進国及び新興国の株式（DR（預託証券）を含みます。）並びに債券に分散投資することでリスクの低減をはかり、投資信託財産の中長期的な成長を目指します。



DR(預託証券)とは

ある国の企業の株式を海外でも流通させるために、その会社の株式を銀行等に預託し、その代替として海外で発行する証券のことで、株式と同様に取引所等で取引されます。

<信託金限度額>

上限 5,000億円

ただし、委託会社は受託会社と合意の上、限度額を変更することができます。

<基本的性格>

一般社団法人投資信託協会が定める分類方法における、当ファンドの商品分類及び属性区分は下記の通りです。

商品分類表

単位型・追加型	投資対象地域	投資対象資産 (収益の源泉)	独立区分	補足分類
単位型	国内	株式	MMF	インデックス型
追加型	海外	債券	MRF	特殊型
	内外	不動産投信	ETF	
		その他資産 ()		
		資産複合		

(注) 当ファンドが該当する商品分類を網掛け表示しています。

属性区分表

投資対象資産	決算頻度	投資対象 地域	投資形態	為替 ヘッジ	対象 インデックス	特殊型

株式 一般 大型株 中小型株	年1回 年2回 年4回	グローバル (日本を含む) 日本	ファミリー ファンド ファンド・ オブ・ファ ンズ	あり () なし	日経225 TOPIX その他 ()	ブル・ベア型 条件付運用型 ロング・ ショート型/ 絶対収益追求 型 その他 ()
債券 一般 公債 社債 その他債券 クレジット属 性 ()	年6回 (隔月) 年12回 (毎月) 日々	北米 欧州 アジア オセアニア				
不動産投信	その他 ()	中南米				
その他資産 (投資信託証券 (資産複合(株 式、債券)資産 配分固定型))		アフリカ 中近東 (中東)				
資産複合 () 資産配分 固定型 資産配分 変更型		エマージ ング				

(注) 当ファンドが該当する属性区分を網掛け表示しています。

ファミリーファンド、ファンド・オブ・ファンズに該当する場合、投資信託証券を通じて投資収益の源泉となる資産に投資しますので商品分類表と属性区分表の投資対象資産は異なります。

属性区分表に記載している「為替ヘッジ」は、対円での為替リスクに対するヘッジの有無を記載しております。

上記商品分類表及び属性区分表に係る用語の定義は下記の通りです。

なお、一般社団法人投資信託協会のホームページ (<http://www.toushin.or.jp/>) でもご覧いただけます。

一般社団法人投資信託協会が定める「商品分類に関する指針」に基づくファンドの商品分類及び属性区分は以下の通りです。

< 商品分類表定義 >

[単位型投信・追加型投信の区分]

- (1) 単位型投信... 当初、募集された資金が一つの単位として信託され、その後の追加設定は一切行われないファンドをいう。
- (2) 追加型投信... 一度設定されたファンドであってもその後追加設定が行われ従来の信託財産とともに運用されるファンドをいう。

[投資対象地域による区分]

- (1) 国内... 目論見書又は投資信託約款において、組入資産による主たる投資収益が実質的に国内の資産を源泉とする旨の記載があるものをいう。
- (2) 海外... 目論見書又は投資信託約款において、組入資産による主たる投資収益が実質的に海外の資産を源泉とする旨の記載があるものをいう。
- (3) 内外... 目論見書又は投資信託約款において、国内及び海外の資産による投資収益を実質的に源泉とする旨の記載があるものをいう。

[投資対象資産(収益の源泉)による区分]

- (1) 株式... 目論見書又は投資信託約款において、組入資産による主たる投資収益が実質的に株式を源泉とする旨の記載があるものをいう。
- (2) 債券... 目論見書又は投資信託約款において、組入資産による主たる投資収益が実質的に債券を源泉とする旨の記載があるものをいう。
- (3) 不動産投信(リート)... 目論見書又は投資信託約款において、組入資産による主たる投資収益が実質的に不動産投資信託の受益証券及び不動産投資法人の投資証券を源泉とする旨の記載があるものをいう。
- (4) その他資産... 目論見書又は投資信託約款において、組入資産による主たる投資収益が実質的に上記(1)から(3)に掲げる資産以外の資産を源泉とする旨の記載があるものをいう。なお、その他資産と併記して具体的な収益の源泉となる資産の名称記載も可とする。
- (5) 資産複合... 目論見書又は投資信託約款において、上記(1)から(4)に掲げる資産のうち複数の資産による投資収益を実質的に源泉とする旨の記載があるものをいう。

[独立した区分]

- (1) MMF(マネー・マネージメント・ファンド)... 「MMF等の運営に関する規則」に定めるMMFをいう。
- (2) MRF(マネー・リザーブ・ファンド)... 「MMF等の運営に関する規則」に定めるMRFをいう。
- (3) ETF... 投資信託及び投資法人に関する法律施行令(平成12年政令480号)第12条第1号及び第2号に規定する証券投資信託並びに租税特別措置法(昭和32年法律第26号)第9条の4の2に規定する上場証券投資信託をいう。

[補足分類]

- (1) インデックス型... 目論見書又は投資信託約款において、各種指数に連動する運用成果を目指す旨の記載があるものをいう。
- (2) 特殊型... 目論見書又は投資信託約款において、投資者に対して注意を喚起することが必要と思われる特殊な仕組みあるいは運用手法の記載があるものをいう。なお、下記の属性区分で特殊型の小分類において「条件付運用型」に該当する場合には当該小分類を括弧書きで付記す

るものとし、それ以外の小分類に該当する場合には当該小分類を括弧書きで付記できるものとする。

< 属性区分表定義 >

[投資対象資産による属性区分]

(1) 株式

一般... 次の大型株、中小型株属性にあてはまらない全てのものをいう。

大型株... 目論見書又は投資信託約款において、主として大型株に投資する旨の記載があるものをいう。

中小型株... 目論見書又は投資信託約款において、主として中小型株に投資する旨の記載があるものをいう。

(2) 債券

一般... 次の公債、社債、その他債券属性にあてはまらない全てのものをいう。

公債... 目論見書又は投資信託約款において、日本国又は各国の政府の発行する国債(地方債、政府保証債、政府機関債、国際機関債を含む。以下同じ。)に主として投資する旨の記載があるものをいう。

社債... 目論見書又は投資信託約款において、企業等が発行する社債に主として投資する旨の記載があるものをいう。

その他債券... 目論見書又は投資信託約款において、公債又は社債以外の債券に主として投資する旨の記載があるものをいう。

格付等クレジットによる属性... 目論見書又は投資信託約款において、上記 から の「発行体」による区分のほか、特にクレジットに対して明確な記載があるものについては、上記 から に掲げる区分に加え「高格付債」「低格付債」等を併記することも可とする。

(3) 不動産投信... これ以上の詳細な分類は行わないものとする。

(4) その他資産... 組入れている資産を記載するものとする。

(5) 資産複合... 以下の小分類に該当する場合には当該小分類を併記することができる。

資産配分固定型... 目論見書又は投資信託約款において、複数資産を投資対象とし、組入比率については固定的とする旨の記載があるものをいう。なお、組み合わせている資産を列挙するものとする。

資産配分変更型... 目論見書又は投資信託約款において、複数資産を投資対象とし、組入比率については、機動的な変更を行なう旨の記載があるものもしくは固定的とする旨の記載がないものをいう。なお、組み合わせている資産を列挙するものとする。

[決算頻度による属性区分]

(1) 年1回... 目論見書又は投資信託約款において、年1回決算する旨の記載があるものをいう。

(2) 年2回... 目論見書又は投資信託約款において、年2回決算する旨の記載があるものをいう。

(3) 年4回... 目論見書又は投資信託約款において、年4回決算する旨の記載があるものをいう。

(4) 年6回(隔月)... 目論見書又は投資信託約款において、年6回決算する旨の記載があるものをいう。

(5) 年12回(毎月)... 目論見書又は投資信託約款において、年12回(毎月)決算する旨の記載があるものをいう。

(6) 日々... 目論見書又は投資信託約款において、日々決算する旨の記載があるものをいう。

(7)その他...上記属性にあてはまらない全てのものをいう。

[投資対象地域による属性区分(重複使用可能)]

- (1)グローバル...目論見書又は投資信託約款において、組入資産による投資収益が世界の資産を源泉とする旨の記載があるものをいう。なお、「世界の資産」の中に「日本」を含むか含まないかを明確に記載するものとする。
- (2)日本...目論見書又は投資信託約款において、組入資産による投資収益が日本の資産を源泉とする旨の記載があるものをいう。
- (3)北米...目論見書又は投資信託約款において、組入資産による投資収益が北米地域の資産を源泉とする旨の記載があるものをいう。
- (4)欧州...目論見書又は投資信託約款において、組入資産による投資収益が欧州地域の資産を源泉とする旨の記載があるものをいう。
- (5)アジア...目論見書又は投資信託約款において、組入資産による投資収益が日本を除くアジア地域の資産を源泉とする旨の記載があるものをいう。
- (6)オセアニア...目論見書又は投資信託約款において、組入資産による投資収益がオセアニア地域の資産を源泉とする旨の記載があるものをいう。
- (7)中南米...目論見書又は投資信託約款において、組入資産による投資収益が中南米地域の資産を源泉とする旨の記載があるものをいう。
- (8)アフリカ...目論見書又は投資信託約款において、組入資産による投資収益がアフリカ地域の資産を源泉とする旨の記載があるものをいう。
- (9)中近東(中東)...目論見書又は投資信託約款において、組入資産による投資収益が中近東地域の資産を源泉とする旨の記載があるものをいう。
- (10)エマージング...目論見書又は投資信託約款において、組入資産による投資収益がエマージング地域(新興成長国(地域))の資産を源泉とする旨の記載があるものをいう。

[投資形態による属性区分]

- (1)ファミリーファンド...目論見書又は投資信託約款において、親投資信託(ファンド・オブ・ファンズにのみ投資されるものを除く。)を投資対象として投資するものをいう。
- (2)ファンド・オブ・ファンズ...「投資信託等の運用に関する規則」第2条に規定するファンド・オブ・ファンズをいう。

[為替ヘッジによる属性区分]

- (1)為替ヘッジあり...目論見書又は投資信託約款において、為替のフルヘッジ又は一部の資産に為替のヘッジを行う旨の記載があるものをいう。
- (2)為替ヘッジなし...目論見書又は投資信託約款において、為替のヘッジを行わない旨の記載があるもの又は為替のヘッジを行う旨の記載がないものをいう。

[インデックスファンドにおける対象インデックスによる属性区分]

- (1)日経225
- (2)TOPIX
- (3)その他の指数...前記指数にあてはまらない全てのものをいう。

[特殊型]

- (1) プル・ベア型...目論見書又は投資信託約款において、派生商品をヘッジ目的以外に用い、積極的に投資を行うとともに各種指数・資産等への連動若しくは逆連動(一定倍の連動若しくは逆連動を含む。)を目指す旨の記載があるものをいう。
- (2) 条件付運用型...目論見書又は投資信託約款において、仕組債への投資またはその他特殊な仕組みを用いることにより、目標とする投資成果(基準価額、償還価額、収益分配金等)や信託終了日等が、明示的な指標等の値により定められる一定の条件によって決定される旨の記載があるものをいう。
- (3) ロング・ショート型 / 絶対収益追求型...目論見書又は投資信託約款において、特定の市場に左右されにくい収益の追求を目指す旨若しくはロング・ショート戦略により収益の追求を目指す旨の記載があるものをいう。
- (4) その他型...目論見書又は投資信託約款において、上記(1)から(3)に掲げる属性のいずれにも該当しない特殊な仕組みあるいは運用手法の記載があるものをいう。

< ファンドの特色 >

特色1 世界の株式及び債券に分散投資し、ファミリーファンド方式で運用を行います。

- 世界の株式及び債券に分散投資を行うことで、リスクの低減に努めます。
- 各マザーファンドは各投資対象市場の代表的な指数(インデックス)への連動を目指す運用を行います。
- 原則として、為替ヘッジは行いません。

ファンドのしくみ

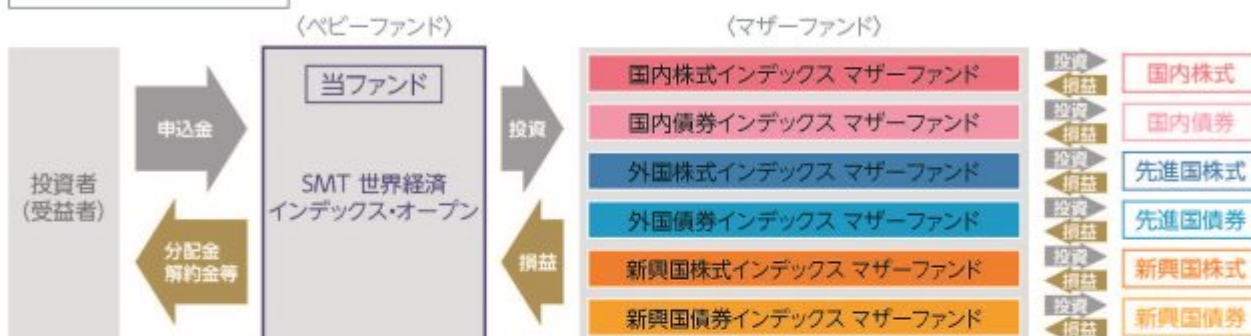
**?** ファミリーファンド方式とは

投資者の皆様からお預かりした資金をまとめてベビーファンドとし、その資金をマザーファンドに投資して、その実質的な運用はマザーファンドで行う仕組みです。

特色2 世界経済全体の発展を享受します。

- 基本組入比率は、地域別(日本、先進国、新興国)のGDP(国内総生産)総額の比率に基づき決定します。
※年1回地域別構成比の見直しを行います。



(出所) IMF「世界経済見通し2019年10月」のデータを基に三井住友トラスト・アセットマネジメント作成

※ IMFデータについては実績値のほか、一部の構成国において推定値が含まれます。

※ GDP地域別構成比は端数処理の関係で合計値が100%とならない場合があります。

※ 上記のファンドの地域別構成比は、2020年6月末現在の基本組入比率であり、実際の組入比率と異なる場合があります。

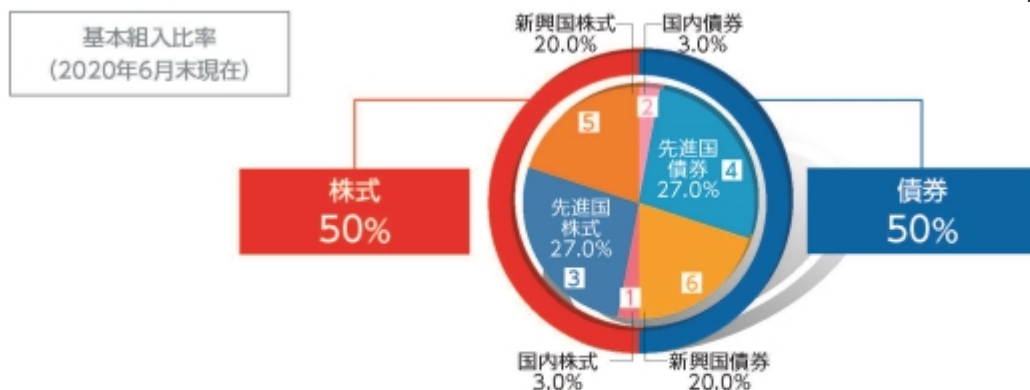

- 組入比率には一定の変動許容幅を設けます。
- 基本組入比率は年1回見直しを行います。

資産	インデックス
1 国内株式	TOPIX(東証株価指数) ※1
2 国内債券	NOMURA-BPI総合 ※2
3 先進国株式	MSCIコクサイ・インデックス(円ベース) ※3
4 先進国債券	FTSE世界国債インデックス(除く日本、円ベース) ※4
5 新興国株式	MSCIエマージング・マーケット・インデックス(円換算ベース) ※5
6 新興国債券	JPモルガン・ガバメント・ボンド・インデックスーエマージング・マーケット・グローバル・ディバースファイド(円換算ベース) ※6

各インデックスに関する商標、著作権等の知的財産権、数値の算出、利用などその他一切の権利はそれぞれのインデックスの開発元もしくは公表元に帰属します。詳しくは下記をご覧ください。

- ※1 「TOPIX(東証株価指数)」とは、株式会社東京証券取引所(以下「東証」)が算出、公表する指数で、東京証券取引所市場第一部に上場している内国普通株式全銘柄を対象とした時価総額加重型の株価指数です。同指数は、東証の知的財産であり、指数の算出、指数値の公表、利用など同指数に関する全ての権利は、東証が有しています。なお、東証は、ファンドの設定又は売買に起因するいかなる損害に対しても、責任を有しません。
- ※2 「NOMURA-BPI総合」とは、野村證券株式会社が公表する、日本の公募債券流通市場全体の動向を表す投資収益指数で、一定の組入れ基準に基づいて構成された債券ポートフォリオのパフォーマンスを基に計算されます。同指数の知的財産権は野村證券株式会社に帰属します。なお、野村證券株式会社は、同指数の正確性、完全性、信頼性、有用性を保証するものではなく、同指数を用いて行われる当社の事業活動・サービスに関し一切責任を負いません。
- ※3 「MSCIコクサイ・インデックス(円ベース)」とは、MSCI Inc.が開発した日本を除く世界の主要国の株式市場の動きを表す株価指数で、株式時価総額をベースに算出されます。同指数に関する著作権等の知的財産権及びその他の一切の権利はMSCI Inc.に帰属します。また、MSCI Inc.は同指数の内容を変更する権利及び公表を停止する権利を有しています。
- ※4 「FTSE世界国債インデックス(除く日本、円ベース)」は、FTSE Fixed Income LLCにより運営され、世界主要国の国債の総合収益率を各市場の時価総額で加重平均した債券インデックスです。FTSE Fixed Income LLCは、本ファンドのスポンサーではなく、本ファンドの推奨、販売あるいは販売促進を行っておりません。このインデックスのデータは、情報提供のみを目的としており、FTSE Fixed Income LLCは、当該データの正確性および完全性を保証せず、またデータの誤謬、脱漏または遅延につき何ら責任を負いません。このインデックスに対する著作権等の知的財産その他一切の権利はFTSE Fixed Income LLCに帰属します。
- ※5 「MSCIエマージング・マーケット・インデックス」とは、MSCI Inc.が開発した世界の新興国株式市場の動きを表す株価指数で、株式時価総額をベースに算出されます。「円換算ベース」は、米ドルベース指数をもとに、当社が独自に円換算した指数です。同指数に関する著作権等の知的財産権及びその他の一切の権利はMSCI Inc.に帰属します。また、MSCI Inc.は同指数の内容を変更する権利及び公表を停止する権利を有しています。
- ※6 「JPモルガン・ガバメント・ボンド・インデックスーエマージング・マーケット・グローバル・ディバースファイド」とは、新興国の現地通貨建債券市場の動向を測るためにJPモルガン・セキュリティーズ・エルエルシーが開発した、時価総額ベースの債券インデックスです。「円換算ベース」は、米ドルベース指数をもとに、当社が独自に円換算したものです。同指数に関する商標・著作権等の知的財産権、指数値の算出、利用その他一切の権利はJPモルガン・セキュリティーズ・エルエルシーに帰属します。

ポートフォリオ構築プロセス

ファンドマネジャーは基本組入比率に基づき、各資産のマザーファンドへ資金を配分し、値動き等によって一定以上乖離した場合は、リバランスを行います。



※上記プロセスは、今後変更となる場合があります。

分配方針

- 年1回、毎決算時に委託会社が基準価額水準、市況動向などを勘案して分配金額を決定します。ただし、分配を行わないことがあります。
 - 分配対象額は、経費控除後の繰越分を含めた配当等収益及び売買益(評価益を含みます。)等の全額とします。
- ※将来の分配金の支払い及びその金額について保証するものではありません。

主な投資制限

- 株式、新株引受権証券及び新株予約権証券への実質投資割合は、投資信託財産の純資産総額の60%以下とします。
- 外貨建資産への実質投資割合には制限を設けません。

資金動向、市況動向、信託財産の規模等によっては、前記の運用ができない場合があります。

〈ご参考情報〉

世界人口・名目GDP総額の推移

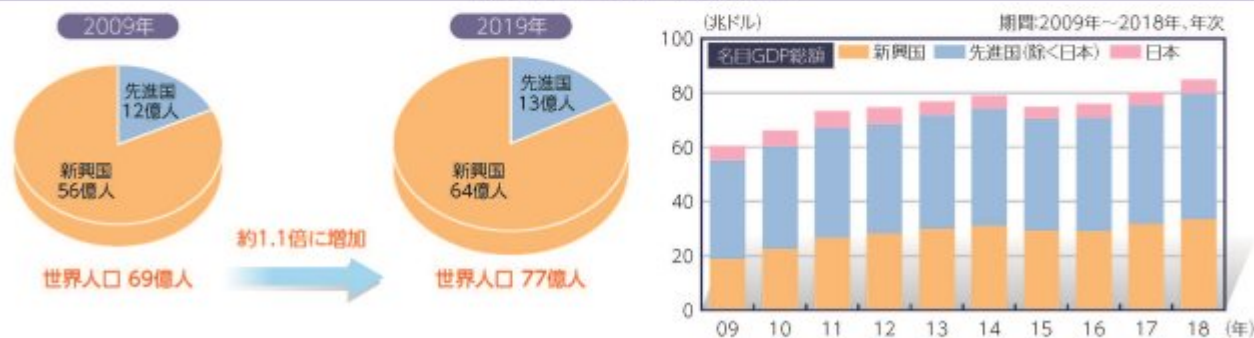

(出所) 国連「World Population Prospects 2019」及びIMF「世界経済見通し2019年10月」のデータを基に三井住友トラスト・アセットマネジメント作成

※先進国の名目GDP総額は日本を除く数値です。

※IMFデータについては実績値のほか、一部の構成国において推定値が含まれます。

※世界人口の数値は四捨五入しているため、合計値が一致しない場合があります。

(2) 【ファンドの沿革】

2017年 8月25日

当ファンドの投資信託契約締結、設定、運用開始

(3) 【ファンドの仕組み】

当ファンドの仕組み及び関係法人



委託会社の概況（2020年 6月30日現在）

イ．資本金の額：20億円

ロ．委託会社の沿革

- 1986年11月1日： 住信キャピタルマネジメント株式会社設立
- 1987年2月20日： 投資顧問業の登録
- 1987年9月9日： 投資一任契約に係る業務の認可
- 1990年10月1日： 住信投資顧問株式会社に商号変更
- 1999年2月15日： 住信アセットマネジメント株式会社に商号変更
- 1999年3月25日： 証券投資信託委託業の認可
- 2007年9月30日： 金融商品取引法施行に伴う金融商品取引業者の登録（登録番号：関東財務局長（金商）第347号）
- 2012年4月1日： 中央三井アセットマネジメント株式会社と合併し、三井住友トラスト・アセットマネジメント株式会社に商号変更
- 2018年10月1日： 三井住友信託銀行株式会社の運用事業に係る権利義務を承継

ハ．大株主の状況

株主名	住所	持株数	持株比率
三井住友トラスト・ホールディングス株式会社	東京都千代田区丸の内一丁目4番1号	3,000株	100%

2【投資方針】

（１）【投資方針】

基本方針

当ファンドは、主として、「国内株式インデックス マザーファンド」、「国内債券インデックス マザーファンド」、「外国株式インデックス マザーファンド」、「外国債券インデックス マザーファンド」、「新興国株式インデックス マザーファンド」及び「新興国債券インデックス マザーファンド」（以下総称して「マザーファンド」ということがあります。）の受益証券（以下総称して「マザーファンド受益証券」ということがあります。）への投資を通じて、国内、先進国及び新興国の株式（DR（預託証券）を含みます。以下同じ。）並びに債券に実質的に分散投資することでリスクの低減をはかりながら、投資信託財産の中長期的な成長を目指して運用を行うことを基本とします。

投資対象

各マザーファンド受益証券を主要投資対象とします。

投資態度

- イ．主として、各マザーファンド受益証券への投資を通じて、国内、先進国及び新興国の株式並びに債券に実質的に分散投資することでリスクの低減を図ります。
- ロ．株式と債券の基本資産配分比率は、株式50%、債券50%とします。
- ハ．各マザーファンド受益証券の基本組入比率は、地域別のGDP（Gross Domestic Product（国内総生産））総額の比率に基づき決定します。また、各マザーファンド受益証券の組入比率には一定の変動許容幅を設けます。
- ニ．各マザーファンド受益証券の基本組入比率は、年1回見直しを行います。
- ホ．各マザーファンドは、インデックスの動きに連動する投資成果を目標として運用を行います。

マザーファンド	インデックス
国内株式インデックス マザーファンド	TOPIX（東証株価指数）
国内債券インデックス マザーファンド	NOMURA-BPI総合
外国株式インデックス マザーファンド	MSCIコクサイ・インデックス（円ベース）
外国債券インデックス マザーファンド	FTSE世界国債インデックス（除く日本、円ベース）
新興国株式インデックス マザーファンド	MSCIエマージング・マーケット・インデックス（円換算ベース）
新興国債券インデックス マザーファンド	JPモルガン・ガバメント・ボンド・インデックス-エマージング・マーケット・グローバル・ディバースファイド（円換算ベース）

- ヘ．実質組入外貨建資産に対する為替ヘッジは、原則として行いません。
- ト．資金動向、市況動向の急激な変化が生じたとき等並びに投資信託財産の規模によっては、上記の運用ができない場合があります。

（２）【投資対象】

投資の対象とする資産の種類

当ファンドにおいて投資の対象とする資産の種類は、次に掲げるものとします。

- イ．次に掲げる特定資産（「特定資産」とは、投資信託及び投資法人に関する法律第2条第1項で定めるものをいいます。以下同じ。）

1. 有価証券
2. デリバティブ取引に係る権利（金融商品取引法第2条第20項に規定するものをいい、投資信託約款第22条、第23条及び第24条に定めるものに限ります。）
3. 金銭債権
4. 約束手形

ロ．次に掲げる特定資産以外の資産

1. 為替手形

有価証券の指図範囲

委託会社は、信託金を、主として三井住友トラスト・アセットマネジメント株式会社を委託者とし、三井住友信託銀行株式会社を受託者として締結された親投資信託「国内株式インデックス マザーファンド」、「国内債券インデックス マザーファンド」、「外国株式インデックス マザーファンド」、「外国債券インデックス マザーファンド」、「新興国株式インデックス マザーファンド」及び「新興国債券インデックス マザーファンド」の受益証券並びに次に掲げる有価証券（金融商品取引法第2条第2項の規定により有価証券とみなされる同項各号に掲げる権利を除きます。）に投資することを指図します。

1. 株券又は新株引受権証書
2. 国債証券
3. 地方債証券
4. 特別の法律により法人の発行する債券
5. 社債券（新株引受権証券と社債券が一体となった新株引受権付社債券（以下「分離型新株引受権付社債券」といいます。）の新株引受権証券を除きます。）
6. 資産の流動化に関する法律に規定する特定社債券（金融商品取引法第2条第1項第4号で定めるものをいいます。）
7. 特別の法律により設立された法人の発行する出資証券（金融商品取引法第2条第1項第6号で定めるものをいいます。）
8. 協同組織金融機関に係る優先出資証券（金融商品取引法第2条第1項第7号で定めるものをいいます。）
9. 資産の流動化に関する法律に規定する優先出資証券又は新優先出資引受権を表示する証券（金融商品取引法第2条第1項第8号で定めるものをいいます。）
10. コマーシャル・ペーパー
11. 新株引受権証券（分離型新株引受権付社債券の新株引受権証券を含みます。以下同じ。）及び新株予約権証券
12. 外国又は外国の者の発行する証券又は証書で、前各号の証券又は証書の性質を有するもの
13. 投資信託又は外国投資信託の受益証券（金融商品取引法第2条第1項第10号で定めるものをいいます。）
14. 投資証券もしくは投資法人債券又は外国投資証券（金融商品取引法第2条第1項第11号で定めるものをいいます。）
15. 外国貸付債権信託受益証券（金融商品取引法第2条第1項第18号で定めるものをいいます。）
16. オプションを表示する証券又は証書（金融商品取引法第2条第1項第19号で定めるものをいい、有価証券に係るものに限ります。）
17. 預託証書（金融商品取引法第2条第1項第20号で定めるものをいいます。）
18. 外国法人が発行する譲渡性預金証書

19. 指定金銭信託の受益証券（金融商品取引法第2条第1項第14号で定める受益証券発行信託の受益証券に限ります。）
20. 抵当証券（金融商品取引法第2条第1項第16号で定めるものをいいます。）
21. 貸付債権信託受益権であって金融商品取引法第2条第1項第14号で定める受益証券発行信託の受益証券に表示されるべきもの
22. 外国の者に対する権利で前号の有価証券の性質を有するもの
- なお、第1号の証券又は証書、第12号並びに第17号の証券又は証書のうち第1号の証券又は証書の性質を有するものを以下「株式」といい、第2号から第6号までの証券及び第12号並びに第17号の証券又は証書のうち第2号から第6号までの証券の性質を有するもの、及び第14号に記載する証券のうち投資法人債券及び外国投資証券で投資法人債券に類する証券を以下「公社債」といい、第13号及び第14号の証券（「投資法人債券」及び「外国投資証券で投資法人債券に類する証券」を除きます。）を以下「投資信託証券」といいます。

金融商品の指図範囲

- イ. 委託会社は、信託金を、上記 に掲げる有価証券のほか、次に掲げる金融商品（金融商品取引法第2条第2項の規定により有価証券とみなされる同項各号に掲げる権利を含みます。）により運用することを指図することができます。
1. 預金
 2. 指定金銭信託（金融商品取引法第2条第1項第14号に規定する受益証券発行信託を除きます。）
 3. コール・ローン
 4. 手形割引市場において売買される手形
 5. 貸付債権信託受益権であって金融商品取引法第2条第2項第1号で定めるもの
 6. 外国の者に対する権利で前号の権利の性質を有するもの
- ロ. 上記 の規定にかかわらず、当ファンドの設定、解約、償還、投資環境の変動等への対応等、委託会社が運用上必要と認めるときは、委託会社は、信託金を上記イ. に掲げる金融商品により運用することの指図ができます。

（参考）マザーファンドの概要

「国内株式インデックス マザーファンド」の概要

1. 基本方針

この投資信託は、わが国の株式を中心に投資を行い、TOPIX（東証株価指数）と連動する投資成果を目標として運用を行います。

2. 運用方法

(1) 投資対象

わが国の取引所に上場されている株式を主要投資対象とします。

(2) 投資態度

原則として東京証券取引所市場第一部に上場されている銘柄に分散投資を行い、TOPIX（東証株価指数）の動きに連動する投資成果を目標として運用を行います。

株式への組入比率は、原則として、100%に近い状態を維持します。

投資信託財産に属する資産の価格変動リスクを回避するため、並びに投資対象資産を保有した場合と同様の損益を実現するため、株価指数先物取引等を活用することがあります。このため、株式の組入総額と株価指数先物取引等の買建玉の時価総額の合計額が、投資信託財産の純資産総額を超えることがあります。

ただし、資金動向、市況動向の急激な変化が生じたとき等並びに投資信託財産の規模によって

は、上記の運用ができない場合があります。

投資信託財産に属する資産の価格変動リスクを回避するため、並びに投資対象資産を保有した場合と同様の損益を実現するため、国内外において行われる有価証券先物取引、有価証券指数等先物取引、有価証券オプション取引を行うことができます。

3. 運用制限

株式への投資割合には制限を設けません。

外貨建資産への投資は、行いません。

新株引受権証券及び新株予約権証券への投資は、取得時において投資信託財産の純資産総額の10%以下とします。

同一銘柄の株式への投資割合には制限を設けません。

同一銘柄の転換社債並びに新株予約権付社債のうち会社法第236条第1項第3号の財産が当該新株予約権付社債についての社債であって当該社債と当該新株予約権がそれぞれ単独で存在し得ないことをあらかじめ明確にしているもの（以下会社法施行前の旧商法第341条ノ3第1項第7号及び第8号の定めがある新株予約権付社債を含め「転換社債型新株予約権付社債」といいます。）への投資は、投資信託財産の純資産総額の10%以下とします。

同一銘柄の新株引受権証券及び新株予約権証券への投資は、取得時において投資信託財産の純資産総額の5%以下とします。

投資信託証券への投資は、投資信託財産の純資産総額の5%以下とします。

前各号の規定にかかわらず、一般社団法人投資信託協会規則に定める一の者に対する株式等エクスポージャー、債券等エクスポージャー及びデリバティブ等エクスポージャーの投資信託財産の純資産総額に対する比率は、原則としてそれぞれ10%、合計で20%以内とすることとし、当該比率を超えることとなった場合には、委託会社は、一般社団法人投資信託協会規則にしたがい当該比率以内となるよう調整を行うこととします。

デリバティブ取引等（金融商品取引法第2条第20項に規定するものをいい、新株予約権証券又はオプションを表示する証券もしくは証書に係る取引及び選択権付債券売買を含みます。）について、一般社団法人投資信託協会規則に定める合理的な方法により算出した額が、投資信託財産の純資産総額を超えることとなる投資の指図をしません。

「国内債券インデックス マザーファンド」の概要

1. 基本方針

この投資信託は、わが国の公社債を中心に投資を行い、NOMURA-BPI総合と連動する投資成果を目標として運用を行います。

2. 運用方法

(1)投資対象

わが国の公社債を主要投資対象とします。

(2)投資態度

NOMURA-BPI総合をベンチマークとし、その動きに連動する投資成果を目標として運用を行います。

投資信託財産に属する資産の価格変動リスクを回避するため、並びに投資対象資産を保有した場合と同様の損益を実現するため、債券先物取引等を活用することがあります。このため、債券の組入総額と債券先物取引等の買建玉の時価総額の合計額が、投資信託財産の純資産総額を超えることがあります。

ただし、資金動向、市況動向の急激な変化が生じたとき等並びに投資信託財産の規模によっては、上記の運用ができない場合があります。

投資信託財産に属する資産の価格変動リスクを回避するため、並びに投資対象資産を保有した場合と同様の損益を実現するため、国内において行われる有価証券先物取引、有価証券指数等先物取引、有価証券オプション取引、金利に係る先物取引及び金利に係るオプション取引並びに外国の市場における有価証券先物取引、有価証券指数等先物取引、有価証券オプション取引、金利に係る先物取引及び金利に係るオプション取引と類似の取引を行うことができます。投資信託財産に属する資産の価格変動リスクを回避するため、スワップ取引及び金利先渡取引を行うことができます。

3. 運用制限

同一銘柄の転換社債、並びに転換社債型新株予約権付社債への投資は、投資信託財産の純資産総額の10%以下とします。

投資信託証券への投資は、投資信託財産の純資産総額の5%以下とします。

外貨建資産への投資は、行いません。

一般社団法人投資信託協会規則に定める一の者に対する株式等エクスポージャー、債券等エクスポージャー及びデリバティブ等エクスポージャーの投資信託財産の純資産総額に対する比率は、原則としてそれぞれ10%、合計で20%以内とすることとし、当該比率を超えることとなった場合には、委託会社は、一般社団法人投資信託協会規則にしたがい当該比率以内となるよう調整を行うこととします。

デリバティブ取引等（金融商品取引法第2条第20項に規定するものをいい、オプションを表示する証券もしくは証書に係る取引及び選択権付債券売買を含みます。）について、一般社団法人投資信託協会規則に定める合理的な方法により算出した額が、投資信託財産の純資産総額を超えることとなる投資の指図をしません。

「外国株式インデックス マザーファンド」の概要

1. 基本方針

この投資信託は、日本を除く世界の主要国の株式市場の動きをとらえることを目指して、MSCI コクサイ・インデックス（円ベース）に連動する投資成果を目標として運用を行います。

2. 運用方法

(1)投資対象

原則として、MSCI コクサイ・インデックス（円ベース）を構成している国の株式を主要投資対象とします。

(2)投資態度

原則としてMSCI コクサイ・インデックス（円ベース）を構成している国の株式に分散投資を行い、MSCI コクサイ・インデックス（円ベース）の動きに連動する投資成果を目標として運用を行います。

株式の組入比率は、原則として、100%に近い状態を維持します。

外貨建資産に対する為替ヘッジは、原則として行いません。

投資信託財産に属する資産の価格変動リスクを回避するため、並びに投資対象資産を保有した場合と同様の損益を実現するため、株価指数先物取引等を活用することがあります。このため、株式の組入総額と株価指数先物取引等の買建玉の時価総額の合計額が、投資信託財産の純資産総額を超えることがあります。

有価証券等の価格変動リスク及び為替変動リスクを回避するため、国内において行われる有価証券先物取引、有価証券指数等先物取引、有価証券オプション取引、通貨に係る先物取引、及び通貨に係る選択権取引並びに外国の市場における有価証券先物取引、有価証券指数等先物取引、有価証券オプション取引、通貨に係る先物取引、及び通貨に係る先物オプション取引と類似の取引を行うことができます。

ただし、資金動向、市況動向の急激な変化が生じたとき等並びに投資信託財産の規模によっては、上記の運用ができない場合があります。

投資信託財産に属する資産の為替変動リスクを回避するため、異なった通貨を一定の条件のもとに交換する取引を行うことができます。

投資信託財産に属する資産の為替変動リスクを回避するため、為替先渡取引を行うことができます。

3. 運用制限

株式への投資割合には制限を設けません。

外貨建資産への投資割合には制限を設けません。

新株引受権証券及び新株予約権証券への投資は、取得時において投資信託財産の純資産総額の10%以下とします。

同一銘柄の株式への投資は、投資信託財産の純資産総額の10%以下とします。

同一銘柄の転換社債並びに転換社債型新株予約権付社債への投資は、投資信託財産の純資産総額の10%以下とします。

同一銘柄の新株引受権証券及び新株予約権証券への投資は、取得時において投資信託財産の純資産総額の5%以下とします。

投資信託証券への投資は、投資信託財産の純資産総額の5%以下とします。

一般社団法人投資信託協会規則に定める一の者に対する株式等エクスポージャー、債券等エクスポージャー及びデリバティブ等エクスポージャーの投資信託財産の純資産総額に対する比率は、原則としてそれぞれ10%、合計で20%以内とすることとし、当該比率を超えることとなった場合には、委託会社は、一般社団法人投資信託協会規則にしたがい当該比率以内となるよう調整を行うこととします。

デリバティブ取引等（金融商品取引法第2条第20項に規定するものをいい、新株予約権証券又はオプションを表示する証券もしくは証書に係る取引及び選択権付債券売買を含みます。）について、一般社団法人投資信託協会規則に定める合理的な方法により算出した額が、投資信託財産の純資産総額を超えることとなる投資の指図をしません。

「外国債券インデックス マザーファンド」の概要

1. 基本方針

この投資信託は、日本を除く世界の主要国の公社債を中心に投資を行い、FTSE世界国債インデックス（除く日本、円ベース）と連動する投資成果を目標として運用を行います。

2. 運用方法

(1) 投資対象

日本を除く世界の主要国の公社債を主要投資対象とします。

(2) 投資態度

FTSE世界国債インデックス（除く日本、円ベース）をベンチマークとし、その動きに連動する投資成果を目標として運用を行います。

投資信託財産に属する資産の価格変動リスクを回避するため、並びに投資対象資産を保有した場合と同様の損益を実現するため、債券先物取引等を活用することがあります。このため、債券の組入総額と債券先物取引等の買建玉の時価総額の合計額が、投資信託財産の純資産総額を超えることがあります。

ただし、資金動向、市況動向の急激な変化が生じたとき等並びに投資信託財産の規模によっては、上記の運用ができない場合があります。

有価証券等の価格変動リスクを回避するため、国内において行われる有価証券先物取引、有価証券指数等先物取引、有価証券オプション取引、金利に係る先物取引及び金利に係るオプション取引並びに外国の市場における有価証券先物取引、有価証券指数等先物取引、有価証券オプション取引、金利に係る先物取引及び金利に係るオプション取引と類似の取引を行うことができます。また、投資信託財産に属する資産の為替変動リスクを回避するため、国内において行われる通貨に係る先物取引、通貨に係る選択権取引並びに外国の市場における通貨に係る先物取引、通貨に係る先物オプション取引を行うことができます。

投資信託財産に属する資産の価格変動リスク及び為替変動リスクを回避するため、異なった通貨、異なった受取金利又は異なった受取金利とその元本を一定の条件のもとに交換する取引を行うことができます。

投資信託財産に属する資産の価格変動リスク及び為替変動リスクを回避するため、金利先渡取引及び為替先渡取引を行うことができます。

3. 運用制限

同一銘柄の転換社債並びに転換社債型新株予約権付社債への投資は、投資信託財産の純資産総額の10%以下とします。

投資信託証券への投資は、投資信託財産の純資産総額の5%以下とします。

外貨建資産への投資割合には、制限を設けません。

一般社団法人投資信託協会規則に定める一の者に対する株式等エクスポージャー、債券等エクスポージャー及びデリバティブ等エクスポージャーの投資信託財産の純資産総額に対する比率は、原則としてそれぞれ10%、合計で20%以内とすることとし、当該比率を超えることとなった場合には、委託会社は、一般社団法人投資信託協会規則にしたがい当該比率以内となるよう調整を行うこととします。

デリバティブ取引等（金融商品取引法第2条第20項に規定するものをいい、オプションを表示する証券もしくは証書に係る取引及び選択権付債券売買を含みます。）について、一般社団法人投資信託協会規則に定める合理的な方法により算出した額が、投資信託財産の純資産総額を超えることとなる投資の指図をしません。

「新興国株式インデックス マザーファンド」の概要

1. 基本方針

この投資信託は、主として取引所に上場されている新興国の株式（DR（預託証券）を含みます。）に投資し、MSCIエマージング・マーケット・インデックス（円換算ベース）に連動する投資成果を目標として運用を行います。

2. 運用方法

(1)投資対象

取引所に上場されている新興国の株式（DR（預託証券）を含みます。）を主要投資対象とします。なお、MSCIエマージング・マーケット・インデックスの騰落率に償還価格が概ね連動する債

券を活用することがあります。

(2)投資態度

主として、取引所に上場されている新興国の株式（DR（預託証券）を含みます。）に投資し、MSCIエマージング・マーケット・インデックス（円換算ベース）に連動する投資成果を目標として運用を行います。なお、MSCIエマージング・マーケット・インデックスの騰落率に償還価格が概ね連動する債券を活用することがあります。

株式（DR（預託証券）を含みます。）の組入比率は、原則として、高位を維持します。

組入外貨建資産に対する為替ヘッジは、原則として行いません。

投資信託財産に属する資産の価格変動リスク及び為替変動リスクを回避するため、並びに投資対象資産を保有した場合と同様の損益を実現するため、国内において行われる有価証券先物取引、有価証券指数等先物取引、有価証券オプション取引、金利に係る先物取引、金利に係るオプション取引、通貨に係る先物取引及び通貨に係るオプション取引並びに委託会社が適当と認める外国の取引所等におけるこれらの取引と類似の取引を行うことができます。また、異なった通貨、異なった受取金利又は異なった受取金利とその元本を一定の条件のもとに交換する取引、並びに金利先渡取引及び為替先渡取引を行うことができます。

ただし、資金動向、市況動向の急激な変化が生じたとき等並びに投資信託財産の規模によっては、上記の運用ができない場合があります。

3. 運用制限

株式（新株引受権証券及び新株予約権証券を含みます。）への投資割合には制限を設けません。

外貨建資産への投資割合には制限を設けません。

投資信託証券への投資割合は、投資信託財産の純資産総額の5%以下とします。

一般社団法人投資信託協会規則に定める一の者に対する株式等エクスポージャー、債券等エクスポージャー及びデリバティブ等エクスポージャーの投資信託財産の純資産総額に対する比率は、原則としてそれぞれ10%、合計で20%以内とすることとし、当該比率を超えることとなった場合には、委託会社は、一般社団法人投資信託協会規則にしたがい当該比率以内となるよう調整を行うこととします。

デリバティブ取引等（金融商品取引法第2条第20項に規定するものをいい、新株予約権証券又はオプションを表示する証券もしくは証書に係る取引及び選択権付債券売買を含みます。）について、一般社団法人投資信託協会規則に定める合理的な方法により算出した額が、投資信託財産の純資産総額を超えることとなる投資の指図をしません。

「新興国債券インデックス マザーファンド」の概要

1. 基本方針

この投資信託は、新興国の現地通貨建て債券等に投資し、JPモルガン・ガバメント・ボンド・インデックス - エマージング・マーケット・グローバル・ディバーシファイド（円換算ベース）に連動する投資成果を目標として運用を行います。

2. 運用方法

(1)投資対象

新興国の債券を主要投資対象とします。

(2)投資態度

主として、新興国の現地通貨建て債券に投資し、JPモルガン・ガバメント・ボンド・インデッ

クス・エマージング・マーケット・グローバル・ディバーシファイド（円換算ベース）に連動する投資成果を目標として運用を行います。なお、新興国の現地通貨建て国際機関債及び新興国の現地通貨建て債券の騰落率に償還価格が概ね連動する債券を活用することもあります。

組入外貨建資産に対する為替ヘッジは、原則として行いません。

投資信託財産に属する資産の価格変動リスク及び為替変動リスクを回避するため、並びに投資対象資産を保有した場合と同様の損益を実現するため、国内において行われる有価証券先物取引、有価証券指数等先物取引、有価証券オプション取引、金利に係る先物取引、金利に係るオプション取引、通貨に係る先物取引及び通貨に係るオプション取引並びに委託会社が適当と認める外国の取引所等におけるこれらの取引と類似の取引を行うことができます。また、異なった通貨、異なった受取金利又は異なった受取金利とその元本を一定の条件のもとに交換する取引、並びに金利先渡取引及び為替先渡取引を行うことができます。

ただし、資金動向、市況動向の急激な変化が生じたとき等並びに投資信託財産の規模によっては、上記の運用ができない場合があります。

3. 運用制限

株式への投資は行いません。

同一銘柄の転換社債並びに転換社債型新株予約権付社債への投資割合は、投資信託財産の純資産総額の10%以下とします。

外貨建資産への投資割合には制限を設けません。

一般社団法人投資信託協会規則に定める一の者に対する株式等エクスポージャー、債券等エクスポージャー及びデリバティブ等エクスポージャーの投資信託財産の純資産総額に対する比率は、原則としてそれぞれ10%、合計で20%以内とすることとし、当該比率を超えることとなった場合には、委託会社は、一般社団法人投資信託協会規則にしたがい当該比率以内となるよう調整を行うこととします。

デリバティブ取引等（金融商品取引法第2条第20項に規定するものをいい、オプションを表示する証券もしくは証書に係る取引及び選択権付債券売買を含みます。）について、一般社団法人投資信託協会規則に定める合理的な方法により算出した額が、投資信託財産の純資産総額を超えることとなる投資の指図をしません。

（3）【運用体制】

ファンドの運用体制は以下の通りです。記載された体制、委員会等の名称、人員等は、今後変更されることがあります。

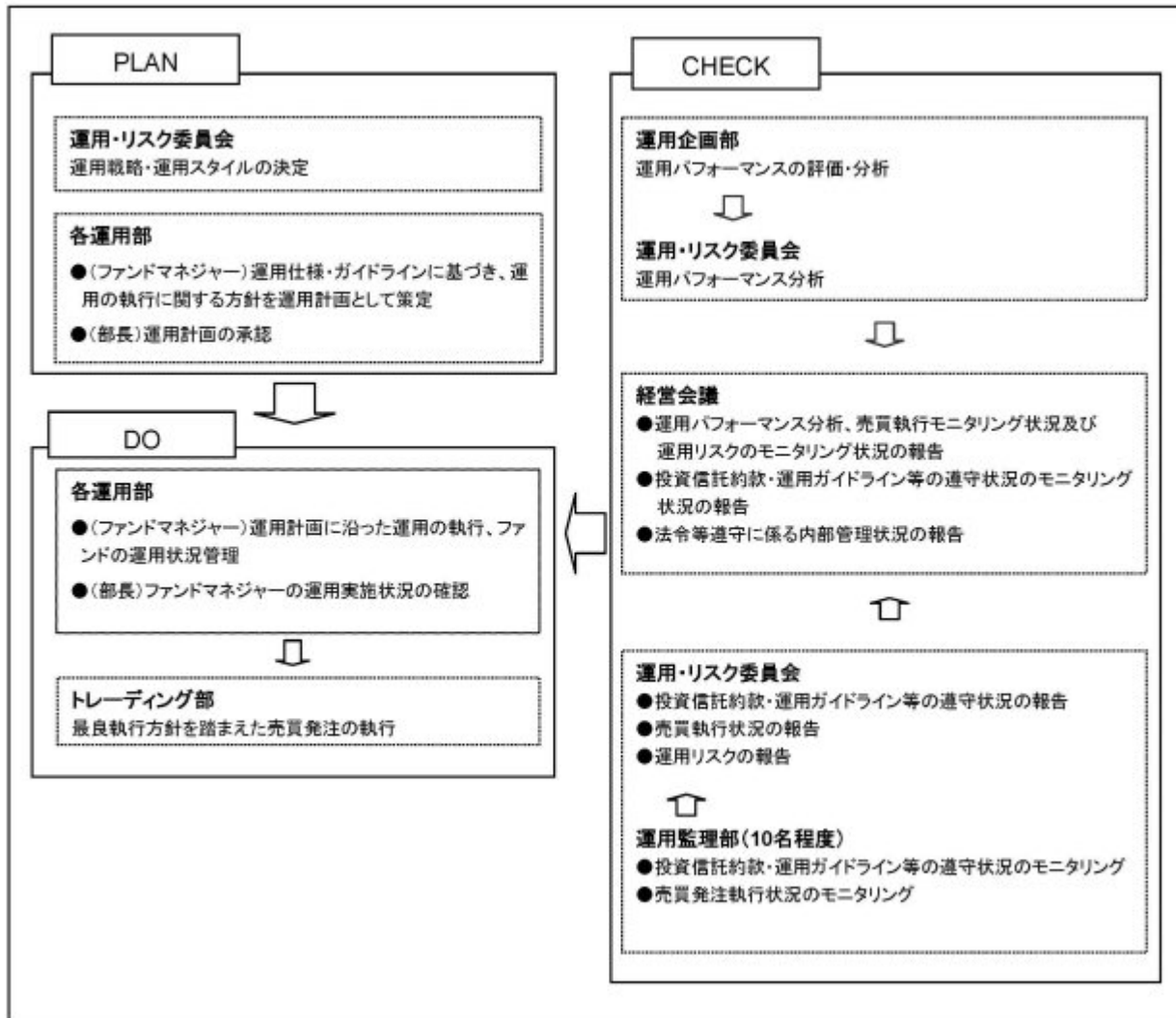

委託会社では社内規定を定めて運用に係る組織及びその権限と責任を明示するとともに、運用を行うに当たって遵守すべき基本的な事項を含め、運用とリスク管理を適正に行うことを目的とした運用等に係る業務規則を定めています。

委託会社は、受託会社又は再信託受託会社に対して、日々の純資産照合、月次の勘定残高照合などを行っています。また、外部監査法人による内部統制の整備及び運用状況の報告書を再信託受託会社より受け取っております。

(4) 【分配方針】

- ・年1回、毎決算時に委託会社が基準価額水準、市況動向などを勘案して分配金額を決定します。ただし、分配を行わないことがあります。
- ・分配対象額は、経費控除後の繰越分を含めた配当等収益及び売買益（評価益を含みます。）等の全額とします。
- ・留保益の運用については、特に制限を設けず、委託会社の判断に基づき、元本部分と同一の運用を行います。

将来の分配金の支払い及びその金額について保証するものではありません。

（５）【投資制限】

<約款に定める投資制限>

イ．株式等への投資割合

株式、新株引受権証券及び新株予約権証券への実質投資割合は、投資信託財産の純資産総額の60%以下とします。

ロ．投資信託証券への投資割合

投資信託証券（上場投資信託証券を除きます。）への実質投資割合は、投資信託財産の純資産総額の5%以下とします。

ハ．外貨建資産への投資割合

外貨建資産への実質投資割合には制限を設けません。

ニ．投資する株式等の範囲

（イ）委託会社が投資することを指図する株式、新株引受権証券及び新株予約権証券は、金融商品取引所等に上場されている株式の発行会社の発行するもの、金融商品取引所等に準ずる市場において取引されている株式の発行会社の発行するものとします。ただし、株主割当又は社債権者割当により取得する株式、新株引受権証券及び新株予約権証券については、この限りではありません。

（ロ）上記（イ）の規定にかかわらず、上場予定又は登録予定の株式、新株引受権証券及び新株予約権証券で目論見書等において上場又は登録されることが確認できるものについては、委託会社が投資することを指図することができるものとします。

ホ．信用取引の指図範囲

（イ）委託会社は、投資信託財産の効率的な運用に資するため、信用取引により株券を売り付けることの指図をすることができます。なお、当該売付の決済については、株券の引渡し又は買戻しにより行うことの指図をすることができるものとします。

（ロ）上記（イ）の信用取引の指図は、次の各号に掲げる有価証券の発行会社が発行する株券について行うことができるものとし、かつ次の各号に掲げる株券数の合計数を超えないものとします。

1. 投資信託財産に属する株券及び新株引受権証券の権利行使により取得する株券
2. 株式分割により取得する株券
3. 有償増資により取得する株券
4. 売出しにより取得する株券
5. 投資信託財産に属する転換社債の転換請求及び新株予約権付社債のうち会社法第236条第1項第3号の財産が当該新株予約権付社債についての社債であって当該社債と当該新株予約権がそれぞれ単独で存在し得ないことをあらかじめ明確にしているもの（会社法施行前の旧商法第341条ノ3第1項第7号及び第8号の定めがある新株予約権付社債を含みます。）の新株予約権の行使により取得可能な株券
6. 投資信託財産に属する新株引受権証券及び新株引受権付社債券の新株引受権の行使、並びに投資信託財産に属する新株予約権証券及び新株予約権付社債券の新株予約権（前号に定めるものを除きます。）の行使により取得可能な株券

ヘ．先物取引等の運用指図、目的及び範囲

（イ）委託会社は、投資信託財産に属する資産の価格変動リスクを回避するため、並びに投資対象資産を保有した場合と同様の損益を実現するため、わが国の金融商品取引所等における有価

証券先物取引（金融商品取引法第28条第8項第3号イに掲げるものをいいます。）、有価証券指数等先物取引（金融商品取引法第28条第8項第3号ロに掲げるものをいいます。）及び有価証券オプション取引（金融商品取引法第28条第8項第3号ハに掲げるものをいいます。）並びに委託会社が適当と認める外国の金融商品取引所等におけるこれらの取引と類似の取引を行うことを指図することができます。なお、選択権取引は、オプション取引に含めて取扱うものとしします。（以下同じ。）

（ロ）委託会社は、投資信託財産に属する資産の為替変動リスクを回避するため、わが国の金融商品取引所等における通貨に係る先物取引及びオプション取引並びに委託会社が適当と認める外国の金融商品取引所等における通貨に係る先物取引及びオプション取引を行うことを指図することができます。

（ハ）委託会社は、投資信託財産に属する資産の価格変動リスクを回避するため、わが国の金融商品取引所等における金利に係る先物取引及びオプション取引並びに委託会社が適当と認める外国の金融商品取引所等におけるこれらの取引と類似の取引を行うことを指図することができます。

ト．スワップ取引の運用指図、目的及び範囲

（イ）委託会社は、投資信託財産に属する資産の価格変動リスク及び為替変動リスクを回避するため、異なった通貨、異なった受取金利、又は異なった受取金利とその元本を一定の条件のもとに交換する取引（以下「スワップ取引」といいます。）を行うことを指図することができます。

（ロ）スワップ取引の指図にあたっては、当該取引の契約期限が、原則として信託期間を超えないものとしします。ただし、当該取引が当該信託期間内で全部解約が可能なものについてはこの限りではありません。

（ハ）スワップ取引の評価は、当該取引契約の相手方が市場実勢金利等をもとに算出した価額で評価するものとしします。

（ニ）委託会社は、スワップ取引を行うにあたり、担保の提供あるいは受入れが必要と認めるときは、担保の提供あるいは受入れの指図を行うものとしします。

チ．金利先渡取引、為替先渡取引及び直物為替先渡取引の運用指図、目的及び範囲

（イ）委託会社は、投資信託財産に属する資産の価格変動リスク及び為替変動リスクを回避するため、金利先渡取引、為替先渡取引及び直物為替先渡取引を行うことを指図することができます。

（ロ）金利先渡取引、為替先渡取引及び直物為替先渡取引の指図にあたっては、当該取引の決済日が原則として信託期間を超えないものとしします。ただし、当該取引が当該信託期間内で全部解約可能なものについてはこの限りではありません。

（ハ）金利先渡取引、為替先渡取引及び直物為替先渡取引の評価は、当該取引契約の相手方が市場実勢金利等をもとに算出した価額で評価するものとしします。

（ニ）委託会社は、金利先渡取引、為替先渡取引及び直物為替先渡取引を行うにあたり、担保の提供あるいは受入れが必要と認めるときは、担保の提供あるいは受入れの指図を行うものとしします。

リ．有価証券の貸付の指図、目的及び範囲

（イ）委託会社は、投資信託財産の効率的な運用に資するため、投資信託財産に属する株式及び公社債を次のa.及びb.の範囲内で貸付の指図をすることができます。

a.株式の貸付は、貸付時点において、貸付株式の時価合計額が、投資信託財産で保有する

株式の時価合計額を超えないものとします。

b. 公社債の貸付は、貸付時点において、貸付公社債の額面金額の合計額が、投資信託財産で保有する公社債の額面金額の合計額を超えないものとします。

(ロ) 上記(イ)a.及びb.に定める限度額を超えることとなった場合には、委託会社は速やかに、その超える額に相当する契約の一部の解約を指図するものとします。

(ハ) 委託会社は、有価証券の貸付にあたって必要と認めるときは、担保の受入れの指図を行うものとします。

ヌ. 公社債の空売りの指図、目的及び範囲

(イ) 委託会社は、投資信託財産の効率的な運用に資するため、投資信託財産において有しない公社債又は下記ル.の規定により借り入れた公社債を売り付けることの指図をすることができます。なお、当該売付の決済については、売り付けた公社債の引渡し又は買戻しにより行うことの指図をすることができるものとします。

(ロ) 上記(イ)の売付の指図は、当該売付に係る公社債の時価総額が投資信託財産の純資産総額の範囲内とします。

(ハ) 投資信託財産の一部解約等の事由により、上記(ロ)の売付に係る公社債の時価総額が投資信託財産の純資産総額を超えることとなった場合には、委託会社は速やかに、その超える額に相当する売付の一部を決済するための指図をするものとします。

ル. 公社債の借入れの指図、目的及び範囲

(イ) 委託会社は、投資信託財産の効率的な運用に資するため、公社債の借入れの指図をすることができます。なお、当該公社債の借入れを行うにあたり、担保の提供が必要と認めるときは、担保の提供の指図を行うものとします。

(ロ) 上記(イ)の借入れの指図は、当該借入れに係る公社債の時価総額が投資信託財産の純資産総額の範囲内とします。

(ハ) 投資信託財産の一部解約等の事由により、上記(ロ)の借入れに係る公社債の時価総額が投資信託財産の純資産総額を超えることとなった場合には、委託会社は速やかに、その超える額に相当する借り入れた公社債の一部を返還するための指図をするものとします。

(ニ) 上記(イ)の借入れに係る品借料は、投資信託財産中から支弁します。

ヲ. 特別の場合の外貨建有価証券への投資制限

外貨建有価証券への投資については、わが国の国際収支上の理由等により特に必要と認められる場合には、制約されることがあります。

ワ. 外国為替予約取引の指図、目的及び範囲

(イ) 委託会社は、投資信託財産に属する外貨建資産（マザーファンドの投資信託財産に係る外貨建資産のうち投資信託財産に属するとみなした額を含みます。）の為替変動リスクを回避するため、外国為替の売買の予約取引の指図をすることができます。

(ロ) 上記(イ)において投資信託財産に属するとみなした額とは、投資信託財産に属するマザーファンド受益証券の時価総額にマザーファンドの投資信託財産の純資産総額に占める外貨建資産の時価総額の割合を乗じて得た額をいいます。

カ. 資金の借入れ

(イ) 委託会社は、投資信託財産の効率的な運用並びに運用の安定性に資するため、一部解約に伴う支払資金の手当（一部解約に伴う支払資金の手当のために借り入れた資金の返済を含みます。）を目的として、又は再投資に係る収益分配金の支払資金の手当を目的として、資金の借入れ（コール市場を通じる場合を含みます。）の指図を行うことができます。なお、当該

借入金をもって有価証券等の運用は行わないものとします。

(ロ) 一部解約に伴う支払資金の手に係る借入期間は、受益者への解約代金支払開始日から投資信託財産で保有する有価証券等の売却代金の受渡日までの間又は受益者への解約代金支払開始日から投資信託財産で保有する有価証券等の解約代金入金日までの間もしくは受益者への解約代金支払開始日から投資信託財産で保有する有価証券等の償還金の入金日までの期間が5営業日以内である場合の当該期間とし、資金借入額は当該有価証券等の売却代金、解約代金及び有価証券等の償還金の合計額を限度とします。

(ハ) 収益分配金の再投資に係る借入期間は、投資信託財産から収益分配金が支弁される日からその翌営業日までとし、資金借入額は収益分配金の再投資額を限度とします。

(ニ) 借入金の利息は投資信託財産中より支弁します。

ヨ. 一般社団法人投資信託協会規則に定める一の者に対する株式等エクスポージャー、債券等エクスポージャー及びデリバティブ等エクスポージャーの投資信託財産の純資産総額に対する比率は、原則としてそれぞれ10%、合計で20%以内とすることとし、当該比率を超えることとなった場合には、委託会社は、一般社団法人投資信託協会規則にしたがい当該比率以内となるよう調整を行うこととします。

タ. デリバティブ取引等（金融商品取引法第2条第20項に規定するものをいい、新株予約権証券、新投資口予約権証券又はオプションを表示する証券もしくは証書に係る取引及び選択権付債券売買を含みます。ただし、この投資信託において取引可能なものに限ります。）について、一般社団法人投資信託協会規則に定める合理的な方法により算出した額が、投資信託財産の純資産総額を超えることとなる投資の指図をしません。

< 関連法令に基づく投資制限 >

イ. 同一の法人の発行する株式への投資制限

（投資信託及び投資法人に関する法律、同法施行規則）

委託会社は、同一の法人の発行する株式を、その運用の指図を行う全ての委託者指図型投資信託につき、投資信託財産として有する当該株式に係る議決権の総数が当該株式に係る議決権の総数に100分の50を乗じて得た数を超えることとなる場合においては、投資信託財産をもって取得することを受託会社に指図しないものとします。

3【投資リスク】

(1) ファンドのリスク

当ファンドは、値動きのある有価証券等に投資しますので、基準価額は変動します。従って、投資者の皆様の投資元本は保証されているものではなく、基準価額の下落により、損失を被り、投資元本を割り込むことがあります。

信託財産に生じた利益及び損失は、全て投資者の皆様に帰属します。

投資信託は預貯金と異なります。

当ファンドの主なリスクは以下の通りです。

株価変動リスク

株価は、発行者の業績、経営・財務状況の変化及びそれらに関する外部評価の変化や国内外の経済情勢等により変動します。株価が下落した場合は、基準価額の下落要因となります。

為替変動リスク

為替相場は、各国の経済状況、政治情勢等の様々な要因により変動します。投資先の通貨に対して円高となった場合には、基準価額の下落要因となります。

金利変動リスク

債券の価格は、一般的に金利低下（上昇）した場合は値上がり（値下がり）します。また、発行者の財務状況の変化等及びそれらに関する外部評価の変化や国内外の経済情勢等により変動します。債券価格が下落した場合は、基準価額の下落要因となります。

信用リスク

有価証券の発行体が財政難、経営不振、その他の理由により、利払い、償還金、借入金等をあらかじめ決められた条件で支払うことができなくなった場合、又はそれが予想される場合には、有価証券の価格は下落し、基準価額の下落要因となる可能性があります。

カントリーリスク

投資対象国・地域において、政治・経済情勢の変化、外国為替規制、資本規制、税制の変更等の事態が生じた場合、又はそれが予想される場合には、方針に沿った運用が困難になり、基準価額の下落要因となる可能性があります。また、新興国への投資は先進国に比べ、上記のリスクが高まる可能性があります。

流動性リスク

時価総額が小さい、取引量が少ない等流動性が低い市場、あるいは取引規制等の理由から流動性が低下している市場で有価証券等を売買する場合、市場の実勢と大きく乖離した水準で取引されることがあり、その結果、基準価額の下落要因となる可能性があります。

当ファンドのリスクは、上記に限定されるものではありません。

<その他の留意点>

同じマザーファンドに投資する他のベビーファンドの資金変動等に伴いマザーファンドにおいて有価証券の売買等が発生した場合、基準価額に影響を与えることがあります。

分配金は、預貯金の利息とは異なり、投資信託の純資産から支払われますので、分配金が支払われると、その金額相当分、基準価額は下がります。

分配金は、計算期間中に発生した収益（経費控除後の配当等収益及び評価益を含む売買益）を超えて支払われる場合があります。その場合、当期決算日の基準価額は前期決算日と比べて下落することになります。また、分配金の水準は、必ずしも計算期間におけるファンドの収益率を示すものではありません。

投資者のファンドの購入価額によっては、分配金の一部又は全部が、実質的には元本の一部払戻しに相当する場合があります。ファンド購入後の運用状況により、分配金額より基準価額の値上がりが小さかった場合も同様です。

ファンドのお取引に関しては、金融商品取引法第37条の6の規定（いわゆるクーリング・オフ）の適用はありません。

(2) リスクの管理体制

委託会社におけるリスク管理体制

- ・運用部門から独立した運用監理部が、運用に関するリスク管理と法令等遵守状況のモニタリングを担当し、毎月開催される運用・リスク委員会等に報告します。

【参考情報】

当ファンドの年間騰落率及び分配金再投資基準価額の推移

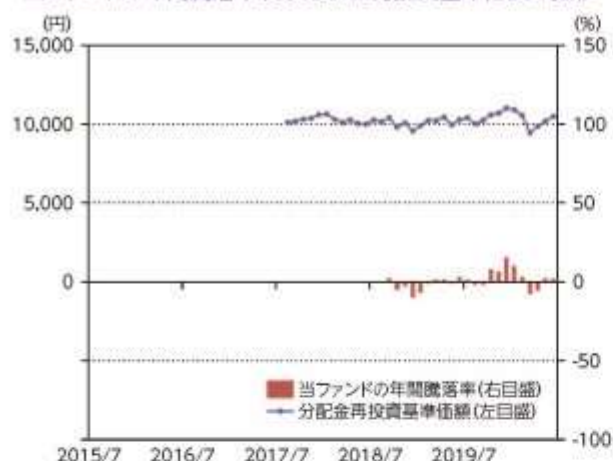

*当ファンドの年間騰落率は、税引前の分配金を再投資したものとみなして計算した年間騰落率が記載されていますので、実際の基準価額に基づいて計算した年間騰落率とは異なる場合があります。

*当ファンドの分配金再投資基準価額は、税引前の分配金を再投資したものとみなして計算した基準価額が記載されていますので、実際の基準価額とは異なる場合があります。

当ファンドと他の代表的な資産クラスとの騰落率の比較



*当ファンドについては2018年8月～2020年6月の1年11ヶ月間、他の代表的な資産クラスについては2015年7月～2020年6月の5年間の各月末における直近1年間の騰落率の平均・最大・最小を表示し、当ファンドと他の代表的な資産クラスを定量的に比較できるように作成したものです。他の代表的な資産クラス全てが当ファンドの投資対象とは限りません。

*当ファンドの年間騰落率は、税引前の分配金を再投資したものとみなして計算した年間騰落率が記載されていますので、実際の基準価額に基づいて計算した年間騰落率とは異なる場合があります。

*当ファンドの年間騰落率は、設定後のデータのみで算出しています。従って、当該ファンドの年間騰落率と他の代表的な資産クラスの指数の年間騰落率を同じ図に表示すると、誤認につながる懸念があるため、別の図に表示しています。

各資産クラスの指数について

日本株 TOPIX (東証株価指数、配当込み)	TOPIX (東証株価指数)とは、株式会社東京証券取引所(以下「東証」)が算出、公表する指数で、東京証券取引所市場第一部に上場している内国普通株式全銘柄を対象とした新追加型加重型の株価指数です。「配当込み」指数は、配当収益を考慮して算出した株価指数です。同指数は、東証の知的財産であり、指数の算出、指数値の公表、利用など同指数に関する全ての権利は、東証が有しています。なお、東証は、ファンドの設立又は売買に起因するいかなる損害に対しても、責任を有しません。
先進国株 MSCIコクサイ・インデックス (配当込み、円ベース)	MSCIコクサイ・インデックスとは、MSCI Inc.が開発した日本を除く世界の主要国の株式市場の動きを表す株価指数で、株式時価総額をベースに算出されます。また「配当込み」指数は、配当収益を考慮して算出した株価指数です。同指数に関する著作権等の知的財産権及びその他の一切の権利はMSCI Inc.に帰属します。また、MSCI Inc.は同指数の内容を変更する権利及び公表を停止する権利を有しています。
新興国株 MSCIエマージング・マーケット・インデックス(配当込み、円ベース)	MSCIエマージング・マーケット・インデックスとは、MSCI Inc.が開発した世界の新興国株式市場の動きを表す株価指数で、株式時価総額をベースに算出されます。また「配当込み」指数は、配当収益を考慮して算出した株価指数です。同指数に関する著作権等の知的財産権及びその他の一切の権利はMSCI Inc.に帰属します。また、MSCI Inc.は同指数の内容を変更する権利及び公表を停止する権利を有しています。
日本国債 NOMURA-BPI国債	NOMURA-BPI国債とは、野村證券株式会社が公表する、国内で発行された公募固定利付国債の市場全体の動向を表す投資収益指数で、一定の組入れ基準に基づいて構成された国債ポートフォリオのパフォーマンスを基に計算されます。同指数の知的財産権は野村證券株式会社に帰属します。なお、野村證券株式会社は、同指数の正確性、完全性、信頼性、有用性を保証するものではなく、同指数を用いて行われる当社の事業活動・サービスに関し一切責任を負いません。
先進国債 FTSE世界国債インデックス (除く日本、円ベース)	FTSE世界国債インデックスは、FTSE Fixed Income LLCにより運営されている債券インデックスです。FTSE Fixed Income LLCは、本ファンドのスポンサーではなく、本ファンドの推奨、販売あるいは販売促進を行っておりません。このインデックスのデータは、情報提供のみを目的としてあり、FTSE Fixed Income LLCは、当該データの正確性および完全性を保証せず、またデータの誤謬、延滞または遅延につき何ら責任を負いません。このインデックスに対する著作権等の知的財産その他一切の権利はFTSE Fixed Income LLCに帰属します。
新興国債 JPEI・エマージング・マーケット・インデックス・エマージング・マーケット・グローバル・ディバーシファイド(円ベース)	本指数は、信頼性が高いとみなす情報に基づき作成していますが、J.P. Morganはその完全性・正確性を保証するものではありません。本指数は許諾を受けて使用しています。J.P. Morganからの書面による事前承諾なしに本指数を複製・使用・頒布することは認められていません。Copyright 2014, J.P. Morgan Chase & Co. All rights reserved.

(注)海外の指数は、為替ヘッジなしによる投資を想定して、円ベース指数を使用しております。

4【手数料等及び税金】

(1)【申込手数料】

取得申込受付日の翌営業日の基準価額に、3.3% (税抜 3.0%) (1)の率を上限として、販売会社が別に定める手数料率を乗じて得た額とします。申込手数料は、商品説明等に係る費用等の対価として、販売会社に支払われます。

1：「税抜」における「税」とは、消費税及び地方消費税（以下「消費税等」といいます。）をいいます（以下同じ）。

「分配金再投資コース」（2）において収益分配金を再投資する場合は無手数料とします。

2：収益分配金の受取方法により、「分配金受取りコース」（税金を差し引いた後に現金でお受取りになるコース）と「分配金再投資コース」（税金を差し引いた後に自動的に当ファンドの受益権に無手数料で再投資されるコース）の2つの申込方法があります。ただし、販売会社により取扱いコースが異なる場合があります。

上記及びの詳細につきましては、販売会社にお問い合わせください。販売会社の詳細につきましては、下記に記載の照会先までお問い合わせください。

（照会先）

三井住友トラスト・アセットマネジメント株式会社

ホームページ：<https://www.smtam.jp/>

フリーダイヤル：0120-668001

（受付時間は営業日の午前9時から午後5時までとします。）

（2）【換金（解約）手数料】

<解約手数料>

ありません。

<信託財産留保額>

ご解約時には、解約請求受付日の翌営業日の基準価額に0.1%の率を乗じて得た額を信託財産留保額（ ）として当該基準価額から控除します。また、当ファンドが保有するマザーファンドの受益証券の解約に伴う信託財産留保額を、当ファンドが負担します。

「信託財産留保額」とは、償還時まで投資を続ける投資者との公平性の確保やファンド残高の安定的な推移を図るため、信託期間満了前の解約に対し解約者から徴収する一定の金額をいい、投資信託財産に繰り入れられます。

（3）【信託報酬等】

信託報酬等の額及び支弁の方法

信託報酬の総額は、当ファンドの計算期間を通じて毎日、投資信託財産の純資産総額に年率 0.55%（税抜 0.5%）を乗じて得た額とします（信託報酬 = 運用期間中の基準価額 × 信託報酬率）。

その配分及び当該信託報酬を対価とする役務の内容は下記の通りです。

委託会社	年率 0.22% (税抜 0.2%)	委託した資金の運用、基準価額の計算、開示資料作成等の対価
販売会社	年率 0.275% (税抜 0.25%)	運用報告書等各種書類の送付、口座内でのファンドの管理、購入後の情報提供等の対価
受託会社	年率 0.055% (税抜 0.05%)	運用財産の管理、委託会社からの指図の実行の対価

信託報酬は、毎日計上され、ファンドの基準価額に反映されます。信託報酬は、毎計算期間の最初の6ヶ月終了日及び毎計算期末又は信託終了のときに投資信託財産中から支弁します。

信託報酬に係る消費税等相当額を、信託報酬支弁のときに投資信託財産中から支弁します。

（４）【その他の手数料等】

投資信託財産に関する租税、信託事務の処理に要する諸費用及び受託会社の立て替えた立替金の利息（「諸経費」といいます。）は、受益者の負担とし、そのつど投資信託財産中から支弁します（マザーファンドにおいて負担する場合があります。）。

借入金の利息は、受益者の負担とし、原則として借入金返済時に投資信託財産中から支弁します。

当ファンドの組入有価証券の売買の際に発生する売買委託手数料（ ）、先物取引・オプション取引に要する費用（ ）、組入資産の保管に要する費用（ ）等は、受益者の負担とし、取引のつど投資信託財産中から支弁します（マザーファンドにおいて負担する場合があります。）。

投資信託財産の財務諸表の監査に要する費用（ ）は、受益者の負担とし、日々計上のうえ毎計算期間の最初の6ヶ月終了日及び毎計算期末又は信託終了のときに投資信託財産中から支弁します。

これらの手数料等は、運用状況等により変動するなどの理由により、事前に料率、上限額等を示すことができません。

上記における役務提供の内容は以下の通りです。

組入有価証券の売買の際に発生する売買委託手数料は、売買仲介人に支払う手数料

先物取引・オプション取引に要する費用は、売買仲介人に支払う手数料

組入資産の保管に要する費用は、保管機関に支払う手数料

財務諸表の監査に要する費用は、監査法人に支払うファンドの監査に係る費用

上記の費用にはそれぞれ消費税等相当額が含まれます。

手数料等の合計額については、保有期間等に応じて異なりますので、上限額等を事前に示すことができません。

（５）【課税上の取扱い】

課税上は株式投資信託として取り扱われます。

個人の受益者に対する課税

イ．収益分配金に対する課税

収益分配金のうち配当所得として課税扱いとなる普通分配金については、以下の税率による源泉徴収が行われます。

なお原則として確定申告不要ですが、確定申告により、申告分離課税又は総合課税（配当控除の適用はありません。）のいずれかを選択することもできます。

	税 率（内 訳）
2037年12月31日まで	20.315%（所得税15.315%、住民税5%）
2038年1月1日以降	20%（所得税15%、住民税5%）

（2037年12月31日までの間は、復興特別所得税の税率が含まれます。）

ロ．一部解約金及び償還金に対する課税

一部解約時及び償還時の譲渡益は譲渡所得として課税対象となり、申告分離課税が適用されます（特定口座（源泉徴収選択口座）の利用も可能です。）。その税率は、上記イ．の表の通りです。

八．損益通算について

一部解約時及び償還時の譲渡損益については、確定申告により、特定公社債等の利子所得及び譲渡所得等の所得間並びに上場株式等（公募株式投資信託を含みます。）の配当所得（申告分離課税を選択したものに限り、）及び譲渡所得等との損益通算が可能です。

二．少額投資非課税制度「愛称：NISA（ニーサ）」、未成年者少額投資非課税制度「愛称：ジュニアNISA（ジュニアニーサ）」及び非課税累積投資契約に係る少額投資非課税制度「愛称：つみたてNISA（つみたてニーサ）」をご利用の場合

NISA及びジュニアNISAは、上場株式、公募株式投資信託等に係る非課税制度です。つみたてNISAは一定の基準を満たした公募株式投資信託に係る非課税制度で、当ファンドはその適用対象です。

ご利用の場合、毎年、一定額の範囲で新たに購入した公募株式投資信託などから生じる配当所得及び譲渡所得が一定期間非課税となります。販売会社で非課税口座を開設するなど、一定の条件に該当する方が対象となります。なお、同一年中はNISAとつみたてNISAの同時利用はできません。また、ファンドの非課税口座における取扱いは販売会社により異なる場合があります。詳しくは、販売会社にお問い合わせください。

法人の受益者に対する課税

収益分配金のうち課税扱いとなる普通分配金並びに一部解約時及び償還時の個別元本超過額については、以下の税率による源泉徴収が行われます。源泉徴収された税金は、所有期間に応じて法人税額から控除できます。

なお、益金不算入制度の適用はありません。

	税 率（所得税のみ）
2037年12月31日まで	15.315%
2038年1月1日以降	15%

（2037年12月31日までの間は、復興特別所得税の税率が含まれます。）

個別元本について

イ．追加型株式投資信託について、受益者ごとの信託時の受益権の価額等（申込手数料及び当該申込手数料に係る消費税等相当額は含まれません。）が当該受益者の元本（個別元本）に当たります。

ロ．受益者が同一ファンドの受益権を複数回取得した場合、個別元本は、当該受益者が追加信託を行うつど当該受益者の受益権口数で加重平均することにより算出されます。

ハ．ただし個別元本は、複数支店で同一ファンドの受益権を取得する場合などにより把握方法が異なる場合がありますので、詳しくは販売会社へお問い合わせください。

二．受益者が元本払戻金（特別分配金）を受け取った場合、収益分配金発生時にその個別元本から当該元本払戻金（特別分配金）を控除した額が、その後の当該受益者の個別元本となります。

（「元本払戻金（特別分配金）」については、下記の「普通分配金と元本払戻金（特別分配金）」について」をご参照ください。）

普通分配金と元本払戻金（特別分配金）について

追加型株式投資信託の収益分配金には、課税扱いとなる「普通分配金」と、非課税扱いとなる「元本払戻金（特別分配金）」（受益者ごとの元本の一部払戻しに相当する部分）の区分があります。

受益者が収益分配金を受け取る際、

イ．当該収益分配金落ち後の基準価額が当該受益者の個別元本と同額の場合又は当該受益者の個別元本を上回っている場合には、当該収益分配金の全額が普通分配金となり、

ロ．当該収益分配金落ち後の基準価額が当該受益者の個別元本を下回っている場合には、その下回る部分の額が元本払戻金（特別分配金）となり、当該収益分配金から当該元本払戻金（特別分配金）を控除した額が普通分配金となります。

外国税額控除の適用となった場合には、分配時の税金が上記と異なる場合があります。

上記は、2020年6月30日現在のもので、税法等が改正された場合等には、上記の内容が変更される場合があります。

税金の取扱いの詳細については、税務専門家等にご確認されることをお勧めします。

5【運用状況】

以下は、2020年6月30日現在の状況について記載してあります。

【SMT 世界経済インデックス・オープン】

（1）【投資状況】

資産の種類	国/地域	時価合計（円）	投資比率（％）
親投資信託受益証券	日本	1,148,818,649	98.96
現金・預金・その他の資産(負債控除後)		12,077,615	1.04
合計(純資産総額)		1,160,896,264	100.00

(注1)国/地域は、発行体の所在地によって記載しております。

(注2)投資比率とは、本ファンドの純資産総額に対する当該資産の時価の比率をいいます。

（2）【投資資産】

【投資有価証券の主要銘柄】

イ. 評価額上位銘柄明細

国/地域	種類	銘柄名	数量	帳簿価額(円)単価	帳簿価額(円)金額	評価額(円)単価	評価額(円)金額	投資比率(%)
日本	親投資信託受益証券	外国株式インデックス マザーファンド	119,311,839	2.7481	327,885,199	2.6354	314,434,420	27.09
日本	親投資信託受益証券	外国債券インデックス マザーファンド	105,728,962	2.9291	309,695,484	2.9466	311,540,959	26.84
日本	親投資信託受益証券	新興国株式インデックス マザーファンド	91,875,374	2.7205	249,954,646	2.6859	246,768,067	21.26
日本	親投資信託受益証券	新興国債券インデックス マザーファンド	133,870,443	1.6878	225,957,232	1.6517	221,113,810	19.05
日本	親投資信託受益証券	国内株式インデックス マザーファンド	23,300,580	1.5325	35,709,680	1.4738	34,340,394	2.96
日本	親投資信託受益証券	国内債券インデックス マザーファンド	14,645,596	1.4107	20,661,861	1.4080	20,620,999	1.78

(注1)国/地域は、発行体の所在地によって記載しております。

(注2)投資比率は、本ファンドの純資産総額に対する当該銘柄の時価の比率です。

□ 種類別投資比率

種類	投資比率（％）
親投資信託受益証券	98.96
合計	98.96

(注)投資比率は、本ファンドの純資産総額に対する当該有価証券の時価の比率です。

【投資不動産物件】

該当事項はありません。

【その他投資資産の主要なもの】

該当事項はありません。

(3) 【運用実績】

【純資産の推移】

	純資産総額（円）		1万口当たりの純資産額（円）	
	（分配落）	（分配付）	（分配落）	（分配付）
第1期計算期間末 (2018年 6月11日)	133,663,474	133,663,474	10,190	10,190
第2期計算期間末 (2019年 6月10日)	610,160,593	610,160,593	10,100	10,100
第3期計算期間末 (2020年 6月10日)	1,156,132,494	1,156,132,494	10,679	10,679
2019年 6月末日	646,570,164		10,279	
7月末日	696,699,936		10,401	
8月末日	712,028,783		9,995	
9月末日	772,594,455		10,246	
10月末日	830,446,661		10,581	
11月末日	868,946,250		10,697	
12月末日	927,726,789		11,016	
2020年 1月末日	981,067,675		10,904	
2月末日	986,647,261		10,551	
3月末日	905,063,033		9,444	
4月末日	991,054,821		9,874	
5月末日	1,084,954,625		10,185	
6月末日	1,160,896,264		10,481	

【分配の推移】

	期 間	1万口当たりの分配金（円）
--	-----	---------------

第1期計算期間	2017年 8月25日～2018年 6月11日	0
第2期計算期間	2018年 6月12日～2019年 6月10日	0
第3期計算期間	2019年 6月11日～2020年 6月10日	0

【収益率の推移】

	期 間	収益率（％）
第1期計算期間	2017年 8月25日～2018年 6月11日	1.9
第2期計算期間	2018年 6月12日～2019年 6月10日	0.9
第3期計算期間	2019年 6月11日～2020年 6月10日	5.7

(注1)収益率とは、各計算期間末の基準価額(分配付)から前計算期間末の基準価額(分配落)を控除した額を前計算期間末の基準価額(分配落)で除して得た数に100を乗じて得た数字です。

(注2)小数第2位を四捨五入しております。

(4) 【設定及び解約の実績】

	期 間	設定口数（口）	解約口数（口）	発行済み口数（口）
第1期計算期間	2017年 8月25日～2018年 6月11日	210,699,013	79,527,897	131,171,116
第2期計算期間	2018年 6月12日～2019年 6月10日	507,695,592	34,729,041	604,137,667
第3期計算期間	2019年 6月11日～2020年 6月10日	609,862,541	131,375,478	1,082,624,730

(注1)第1期計算期間の設定口数には、当初設定口数を含みます。

(注2)当該計算期間中において、本邦外における設定または解約の実績はありません。

(参考)

国内株式インデックス マザーファンド

投資状況

資産の種類	国/地域	時価合計（円）	投資比率（％）
株式	日本	317,813,283,870	98.75
現金・預金・その他の資産(負債控除後)		4,035,403,784	1.25
合計(純資産総額)		321,848,687,654	100.00

(注1)国/地域は、発行体の所在地によって記載しております。

(注2)投資比率とは、マザーファンドの純資産総額に対する当該資産の時価の比率をいいます。

その他の資産の投資状況

資産の種類	買建 / 売建	国/地域	時価合計（円）	投資 比率 （％）
-------	---------------	------	---------	-----------------

株価指数先物取引	買建	日本		4,005,345,000	1.24
----------	----	----	--	---------------	------

(注1)評価にあたっては、知りうる直近の日の主たる取引所の発表する清算値段または最終相場で評価しております。このような時価が発表されていない場合には、計算期間末日に最も近い最終相場や気配値等、原則に準ずる方法で評価しております。

(注2)投資比率とは、マザーファンドの純資産総額に対する当該資産の時価の比率をいいます。

投資資産

投資有価証券の主要銘柄

イ. 評価額上位銘柄明細

国/地域	種類	銘柄名	業種	数量	帳簿価額(円)単価	帳簿価額(円)金額	評価額(円)単価	評価額(円)金額	投資比率(%)
日本	株式	トヨタ自動車	輸送用機器	1,621,500	6,768.89	10,975,768,126	6,762.00	10,964,583,000	3.41
日本	株式	ソニー	電気機器	910,400	6,901.78	6,283,388,728	7,384.00	6,722,393,600	2.09
日本	株式	ソフトバンクグループ	情報・通信業	1,131,500	4,857.37	5,496,116,909	5,450.00	6,166,675,000	1.92
日本	株式	キーエンス	電気機器	131,700	44,369.40	5,843,450,296	45,030.00	5,930,451,000	1.84
日本	株式	日本電信電話	情報・通信業	1,906,300	2,448.03	4,666,682,260	2,515.50	4,795,297,650	1.49
日本	株式	武田薬品工業	医薬品	1,209,100	4,183.19	5,057,895,892	3,848.00	4,652,616,800	1.45
日本	株式	任天堂	その他製品	89,100	43,679.51	3,891,844,444	48,010.00	4,277,691,000	1.33
日本	株式	三菱UFJフィナンシャル・グループ	銀行業	9,804,900	445.12	4,364,357,190	421.60	4,133,745,840	1.28
日本	株式	リクルートホールディングス	サービス業	994,900	3,720.01	3,701,046,566	3,682.00	3,663,221,800	1.14
日本	株式	第一三共	医薬品	415,900	10,034.12	4,173,194,234	8,806.00	3,662,415,400	1.14
日本	株式	KDDI	情報・通信業	1,039,700	3,139.64	3,264,283,708	3,234.00	3,362,389,800	1.04
日本	株式	ダイキン工業	機械	185,200	15,895.06	2,943,766,832	17,335.00	3,210,442,000	1.00
日本	株式	本田技研工業	輸送用機器	1,144,200	2,792.29	3,194,943,736	2,755.50	3,152,843,100	0.98
日本	株式	信越化学工業	化学	244,400	12,617.73	3,083,773,840	12,595.00	3,078,218,000	0.96
日本	株式	三井住友フィナンシャルグループ	銀行業	991,300	3,127.84	3,100,628,390	3,032.00	3,005,621,600	0.93
日本	株式	花王	化学	348,000	8,656.42	3,012,437,008	8,540.00	2,971,920,000	0.92
日本	株式	HOYA	精密機器	288,300	10,109.96	2,914,704,277	10,260.00	2,957,958,000	0.92
日本	株式	NTTドコモ	情報・通信業	1,019,800	2,949.27	3,007,668,084	2,882.00	2,939,063,600	0.91
日本	株式	村田製作所	電気機器	427,000	6,035.90	2,577,330,918	6,316.00	2,696,932,000	0.84
日本	株式	ファナック	電気機器	136,700	19,269.50	2,634,140,650	19,260.00	2,632,842,000	0.82
日本	株式	中外製薬	医薬品	454,500	5,300.28	2,408,978,518	5,765.00	2,620,192,500	0.81
日本	株式	みずほフィナンシャルグループ	銀行業	19,476,700	134.80	2,625,468,508	132.20	2,574,819,740	0.80
日本	株式	日本電産	電気機器	349,800	6,640.08	2,322,702,434	7,196.00	2,517,160,800	0.78
日本	株式	S M C	機械	45,600	54,473.00	2,483,969,011	55,180.00	2,516,208,000	0.78
日本	株式	東京エレクトロン	電気機器	92,200	21,632.04	1,994,474,912	26,440.00	2,437,768,000	0.76
日本	株式	東京海上ホールディングス	保険業	506,800	4,682.07	2,372,875,868	4,698.00	2,380,946,400	0.74
日本	株式	日立製作所	電気機器	698,300	3,464.77	2,419,451,599	3,403.00	2,376,314,900	0.74
日本	株式	伊藤忠商事	卸売業	1,001,100	2,312.68	2,315,233,134	2,321.50	2,324,053,650	0.72
日本	株式	アステラス製薬	医薬品	1,260,000	1,909.96	2,406,551,006	1,799.50	2,267,370,000	0.70

日本	株式	三菱商事	卸売業	938,500	2,513.81	2,359,210,685	2,270.00	2,130,395,000	0.66
----	----	------	-----	---------	----------	---------------	----------	---------------	------

(注1)国/地域は、発行体の所在地によって記載しております。

(注2)投資比率は、マザーファンドの純資産総額に対する当該銘柄の時価の比率です。

ロ.種類別及び業種別の投資比率

種類	国内/外国	業種	投資比率 (%)
株式	国内	水産・農林業	0.09
		鉱業	0.19
		建設業	2.56
		食料品	3.89
		繊維製品	0.50
		パルプ・紙	0.23
		化学	7.22
		医薬品	6.81
		石油・石炭製品	0.41
		ゴム製品	0.62
		ガラス・土石製品	0.76
		鉄鋼	0.56
		非鉄金属	0.67
		金属製品	0.54
		機械	5.21
		電気機器	14.93
		輸送用機器	7.19
		精密機器	2.61
		その他製品	2.46
		電気・ガス業	1.54
		陸運業	3.97
		海運業	0.13
		空運業	0.34
		倉庫・運輸関連業	0.18
		情報・通信業	9.83
		卸売業	4.41
		小売業	4.92
		銀行業	4.89
		証券、商品先物取引業	0.78
		保険業	1.98
その他金融業	1.12		
不動産業	1.99		
サービス業	5.22		
	小計	98.75	

合計	98.75
----	-------

(注)投資比率は、マザーファンドの純資産総額に対する当該有価証券または当該業種の時価の比率です。

投資不動産物件

該当事項はありません。

その他投資資産の主要なもの

資産の種類	取引所	資産の名称	買建 / 売建	数量	通貨	帳簿価額 (円)	評価金額 (円)	投資比率 (%)
株価指数先物取引	大阪取引所	TOPIX先物	買建	257	円	4,075,394,300	4,005,345,000	1.24

(注1)評価にあたっては、知りうる直近の日の主たる取引所の発表する清算値段または最終相場で評価しております。このような時価が発表されていない場合には、計算期間末日に最も近い最終相場や気配値等、原則に準ずる方法で評価しております。

(注2)投資比率とは、マザーファンドの純資産総額に対する当該資産の時価の比率をいいます。

国内債券インデックス マザーファンド

投資状況

資産の種類	国 / 地域	時価合計 (円)	投資比率 (%)
国債証券	日本	457,662,551,000	83.52
地方債証券	日本	29,921,416,060	5.46
特殊債券	日本	38,201,949,391	6.97
社債券	日本	19,324,672,060	3.53
	フランス	1,488,067,000	0.27
	オーストラリア	400,788,000	0.07
	アメリカ	204,354,000	0.04
	イギリス	100,079,000	0.02
	小計	21,517,960,060	3.93
現金・預金・その他の資産(負債控除後)		654,501,425	0.12
合計(純資産総額)		547,958,377,936	100.00

(注1)国 / 地域は、発行体の所在地によって記載しております。

(注2)投資比率とは、マザーファンドの純資産総額に対する当該資産の時価の比率をいいます。

投資資産

投資有価証券の主要銘柄

イ. 評価額上位銘柄明細

国/ 地域	種類	銘柄名	数量	帳簿価額(円) 単価	帳簿価額(円) 金額	評価額(円) 単価	評価額(円) 金額	利率 (%)	償還期限	投資 比率 (%)
日本	国債証券	第138回利付国債(5年)	9,420,000,000	100.91	9,505,816,200	100.80	9,495,548,400	0.100	2023/12/20	1.73
日本	国債証券	第140回利付国債(5年)	7,300,000,000	100.99	7,372,854,000	100.91	7,366,941,000	0.100	2024/6/20	1.34
日本	国債証券	第344回利付国債(10年)	6,940,000,000	101.42	7,039,172,600	101.28	7,029,040,200	0.100	2026/9/20	1.28
日本	国債証券	第137回利付国債(5年)	6,900,000,000	100.86	6,959,547,000	100.76	6,952,440,000	0.100	2023/9/20	1.27
日本	国債証券	第340回利付国債(10年)	6,320,000,000	102.83	6,498,856,000	102.67	6,489,249,600	0.400	2025/9/20	1.18
日本	国債証券	第342回利付国債(10年)	6,380,000,000	101.31	6,463,833,200	101.20	6,457,070,400	0.100	2026/3/20	1.18
日本	国債証券	第142回利付国債(5年)	6,050,000,000	101.07	6,115,098,000	100.96	6,108,443,000	0.100	2024/12/20	1.11
日本	国債証券	第134回利付国債(5年)	6,050,000,000	100.67	6,091,079,500	100.60	6,086,723,500	0.100	2022/12/20	1.11
日本	国債証券	第141回利付国債(5年)	6,020,000,000	101.03	6,082,547,800	100.95	6,077,430,800	0.100	2024/9/20	1.11
日本	国債証券	第350回利付国債(10年)	5,790,000,000	101.53	5,878,702,800	101.35	5,868,628,200	0.100	2028/3/20	1.07
日本	国債証券	第346回利付国債(10年)	5,200,000,000	101.47	5,276,596,000	101.35	5,270,304,000	0.100	2027/3/20	0.96
日本	国債証券	第339回利付国債(10年)	5,130,000,000	102.72	5,269,536,000	102.52	5,259,378,600	0.400	2025/6/20	0.96
日本	国債証券	第131回利付国債(5年)	4,990,000,000	100.46	5,013,403,100	100.43	5,011,457,000	0.100	2022/3/20	0.91
日本	国債証券	第355回利付国債(10年)	4,940,000,000	101.22	5,000,515,000	100.98	4,988,757,800	0.100	2029/6/20	0.91
日本	国債証券	第348回利付国債(10年)	4,840,000,000	101.50	4,912,987,200	101.38	4,906,840,400	0.100	2027/9/20	0.90
日本	国債証券	第354回利付国債(10年)	4,780,000,000	101.25	4,839,841,800	101.09	4,832,197,600	0.100	2029/3/20	0.88
日本	国債証券	第132回利付国債(5年)	4,770,000,000	100.54	4,795,996,500	100.48	4,793,039,100	0.100	2022/6/20	0.87
日本	国債証券	第320回利付国債(10年)	4,570,000,000	101.81	4,652,899,800	101.71	4,648,147,000	1.000	2021/12/20	0.85
日本	国債証券	第353回利付国債(10年)	4,470,000,000	101.37	4,531,462,500	101.19	4,523,193,000	0.100	2028/12/20	0.83
日本	国債証券	第139回利付国債(5年)	4,380,000,000	100.95	4,421,829,000	100.85	4,417,624,200	0.100	2024/3/20	0.81
日本	国債証券	第133回利付国債(5年)	4,380,000,000	100.61	4,406,805,600	100.54	4,403,914,800	0.100	2022/9/20	0.80
日本	国債証券	第150回利付国債(20年)	3,670,000,000	116.84	4,288,158,600	116.35	4,270,118,400	1.400	2034/9/20	0.78
日本	国債証券	第352回利付国債(10年)	4,190,000,000	101.46	4,251,257,800	101.28	4,243,632,000	0.100	2028/9/20	0.77
日本	国債証券	第358回利付国債(10年)	4,200,000,000	100.91	4,238,244,600	100.72	4,230,534,000	0.100	2030/3/20	0.77
日本	国債証券	第136回利付国債(5年)	4,140,000,000	100.82	4,174,279,200	100.73	4,170,222,000	0.100	2023/6/20	0.76
日本	国債証券	第135回利付国債(5年)	4,080,000,000	100.75	4,110,967,200	100.66	4,107,254,400	0.100	2023/3/20	0.75
日本	国債証券	第143回利付国債(5年)	3,950,000,000	101.04	3,991,410,500	100.97	3,988,354,500	0.100	2025/3/20	0.73
日本	国債証券	第351回利付国債(10年)	3,590,000,000	101.49	3,643,814,100	101.32	3,637,423,900	0.100	2028/6/20	0.66
日本	国債証券	第149回利付国債(20年)	3,040,000,000	118.09	3,589,966,400	117.58	3,574,644,800	1.500	2034/6/20	0.65
日本	国債証券	第328回利付国債(10年)	3,400,000,000	102.15	3,473,134,000	102.03	3,469,088,000	0.600	2023/3/20	0.63

(注1)国／地域は、発行体の所在地によって記載しております。

(注2)投資比率は、マザーファンドの純資産総額に対する当該銘柄の時価の比率です。

ロ.種類別投資比率

種類	投資比率（％）
国債証券	83.52
地方債証券	5.46
特殊債券	6.97
社債券	3.93
合計	99.88

(注)投資比率は、マザーファンドの純資産総額に対する当該有価証券の時価の比率です。

投資不動産物件

該当事項はありません。

その他投資資産の主要なもの

該当事項はありません。

外国株式インデックス マザーファンド

投資状況

資産の種類	国／地域	時価合計（円）	投資比率（％）
株式	アメリカ	262,260,085,275	64.83
	イギリス	18,625,262,483	4.60
	スイス	15,103,334,148	3.73
	フランス	13,796,430,439	3.41
	カナダ	13,621,017,323	3.37
	ドイツ	12,312,402,472	3.04
	オーストラリア	8,163,888,160	2.02
	オランダ	7,586,775,799	1.88
	アイルランド	6,987,826,596	1.73
	スウェーデン	3,962,222,012	0.98
	香港	3,321,709,330	0.82
	スペイン	3,285,700,401	0.81
	デンマーク	3,228,633,512	0.80
	イタリア	2,651,728,080	0.66
	フィンランド	1,595,084,746	0.39
	バミューダ	1,292,410,054	0.32
	シンガポール	1,288,917,565	0.32

	ベルギー	1,238,139,983	0.31
	ジャージー	881,023,339	0.22
	イスラエル	841,983,149	0.21
	ケイマン	820,149,120	0.20
	ノルウェー	699,494,834	0.17
	ニュージーランド	436,951,828	0.11
	ルクセンブルク	273,140,572	0.07
	キュラソー	256,636,960	0.06
	オーストリア	233,902,469	0.06
	ポルトガル	230,969,810	0.06
	リベリア	101,265,451	0.03
	パナマ	96,045,284	0.02
	マン島	58,309,001	0.01
	パプアニューギニア	49,605,067	0.01
	小計	385,301,045,262	95.25
投資信託受益証券	オーストラリア	179,129,077	0.04
	香港	83,843,896	0.02
	小計	262,972,973	0.07
投資証券	アメリカ	8,107,239,549	2.00
	オーストラリア	519,115,156	0.13
	フランス	238,710,160	0.06
	シンガポール	228,186,185	0.06
	イギリス	210,077,523	0.05
	香港	176,062,265	0.04
	カナダ	74,415,940	0.02
	小計	9,553,806,778	2.36
現金・預金・その他の資産(負債控除後)		9,392,623,772	2.32
合計(純資産総額)		404,510,448,785	100.00

(注1)国/地域は、発行体の所在地によって記載しております。

(注2)投資比率とは、マザーファンドの純資産総額に対する当該資産の時価の比率をいいます。

その他の資産の投資状況

資産の種類	買建 / 売建	国/地域	時価合計(円)	投資 比率 (%)
株価指数先物取引	買建	アメリカ	6,698,527,639	1.66
	買建	カナダ	378,249,456	0.09
	買建	ドイツ	1,502,305,071	0.37
	買建	イギリス	583,544,225	0.14
	買建	オーストラリア	311,040,341	0.08

(注1)評価にあたっては、知りうる直近の日の主たる取引所の発表する清算値段または最終相場で評価しております。このような時価が発表されていない場合には、計算期間末日に最も近い最終相場や気配値等、原則に準ずる方法で評価しております。

(注2)投資比率とは、マザーファンドの純資産総額に対する当該資産の時価の比率をいいます。

資産の種類	買建 / 売建	国 / 地域	時価合計 (円)	投資比率 (%)
為替予約取引	買建		938,605,000	0.23

(注1)評価にあたっては、計算日または計算日に知りうる直近の日において為替予約の受渡日の対顧客先物売買相場の仲値が発表されている場合は、当該為替予約は当該仲値によって評価しております。発表されていない場合は、発表されている先物相場のうち当該日に最も近い前後二つの先物相場の仲値をもとに計算したレートを用いております。

(注2)投資比率とは、マザーファンドの純資産総額に対する当該資産の時価の比率をいいます。

投資資産

投資有価証券の主要銘柄

イ. 評価額上位銘柄明細

国 / 地域	種類	銘柄名	業種	数量	帳簿価額(円) 単価	帳簿価額(円) 金額	評価額(円) 単価	評価額(円) 金額	投資比率 (%)
アメリカ	株式	APPLE INC	テクノロジー・ハードウェアおよび機器	421,686	34,288.25	14,458,877,098	38,978.17	16,436,551,631	4.06
アメリカ	株式	MICROSOFT CORP	ソフトウェア・サービス	697,405	19,545.56	13,631,174,321	21,379.92	14,910,467,013	3.69
アメリカ	株式	AMAZON.COM	小売	40,869	258,767.77	10,575,580,287	288,784.14	11,802,319,067	2.92
アメリカ	株式	FACEBOOK INC-A	メディア・娯楽	232,377	24,290.61	5,644,581,021	23,771.75	5,524,008,786	1.37
アメリカ	株式	ALPHABET INC-CL C	メディア・娯楽	29,654	152,645.95	4,526,563,052	150,294.06	4,456,820,287	1.10
アメリカ	株式	ALPHABET INC-CL A	メディア・娯楽	28,980	152,824.35	4,428,849,666	150,531.09	4,362,391,156	1.08
アメリカ	株式	JOHNSON & JOHNSON	医薬品・バイオテクノロジー・ライフサイエンス	254,657	15,837.11	4,033,031,213	14,980.16	3,814,805,050	0.94
スイス	株式	NESTLE SA - REGISTERED	食品・飲料・タバコ	287,763	11,645.07	3,351,022,800	11,879.04	3,418,348,878	0.85
アメリカ	株式	VISA INC-CLASS A SHARES	ソフトウェア・サービス	164,946	20,930.61	3,452,420,691	20,619.28	3,401,067,957	0.84
アメリカ	株式	PROCTER & GAMBLE CO	家庭用品・パーソナル用品	237,820	12,504.30	2,973,773,672	12,676.68	3,014,770,035	0.75
アメリカ	株式	JPMORGAN CHASE & CO	銀行	297,288	10,758.91	3,198,496,739	10,019.81	2,978,772,248	0.74
アメリカ	株式	UNITEDHEALTH GROUP INC	ヘルスケア機器・サービス	91,750	32,751.18	3,004,921,078	31,218.74	2,864,319,615	0.71
アメリカ	株式	HOME DEPOT	小売	105,894	26,415.46	2,797,239,648	26,516.96	2,807,987,894	0.69
アメリカ	株式	MASTERCARD INC-CLASS A	ソフトウェア・サービス	86,561	32,568.14	2,819,131,355	31,560.27	2,731,889,241	0.68
アメリカ	株式	INTEL CORP	半導体・半導体製造装置	410,346	6,647.55	2,727,798,835	6,278.00	2,576,156,209	0.64

アメリカ	株式	BERKSHIRE HATHAWAY INC-CL B	各種金融	134,103	19,945.88	2,674,802,603	19,090.45	2,560,086,697	0.63
スイス	株式	ROCHE HOLDING GENUSS	医薬品・バイオテクノロジー・ライフサイエンス	67,977	38,624.28	2,625,563,275	37,526.76	2,550,957,176	0.63
アメリカ	株式	VERIZON COMMUNICATIONS	電気通信サービス	400,307	6,005.90	2,404,206,058	5,892.30	2,358,729,176	0.58
アメリカ	株式	NVIDIA CORP	半導体・半導体製造装置	59,246	36,682.85	2,173,312,229	39,648.32	2,349,004,367	0.58
アメリカ	株式	AT&T INC	電気通信サービス	696,675	3,346.40	2,331,356,285	3,222.50	2,245,037,556	0.56
アメリカ	株式	ADOBE INC	ソフトウェア・サービス	46,703	40,931.21	1,911,610,765	45,703.30	2,134,481,594	0.53
アメリカ	株式	THE WALT DISNEY CO	メディア・娯楽	174,764	12,579.62	2,198,464,895	12,015.16	2,099,818,261	0.52
アメリカ	株式	NETFLIX INC	メディア・娯楽	42,506	44,555.33	1,893,868,921	48,185.63	2,048,178,712	0.51
アメリカ	株式	CISCO SYSTEMS	テクノロジー・ハードウェアおよび機器	410,724	4,915.98	2,019,111,806	4,972.20	2,042,202,284	0.50
アメリカ	株式	MERCK & CO	医薬品・バイオテクノロジー・ライフサイエンス	245,605	8,517.83	2,092,021,898	8,201.16	2,014,248,063	0.50
スイス	株式	NOVARTIS	医薬品・バイオテクノロジー・ライフサイエンス	208,091	9,439.75	1,964,329,031	9,439.15	1,964,202,454	0.49
アメリカ	株式	PAYPAL HOLDINGS INC	ソフトウェア・サービス	107,989	16,040.48	1,732,196,352	18,138.02	1,958,707,614	0.48
アメリカ	株式	EXXON MOBIL	エネルギー	409,847	4,853.32	1,989,120,652	4,775.03	1,957,034,507	0.48
アメリカ	株式	BANK OF AMERICA CORP	銀行	760,804	2,678.41	2,037,749,911	2,520.03	1,917,255,447	0.47
アメリカ	株式	PEPSICO INC	食品・飲料・タバコ	134,605	14,251.97	1,918,386,785	14,122.55	1,900,967,081	0.47

(注1)国/地域は、発行体の所在地によって記載しております。

(注2)投資比率は、マザーファンドの純資産総額に対する当該銘柄の時価の比率です。

ロ.種類別及び業種別の投資比率

種類	国内/外国	業種	投資比率 (%)
株式	外国	エネルギー	3.39
		素材	4.18
		資本財	6.05
		商業・専門サービス	1.19
		運輸	1.81
		自動車・自動車部品	1.14
		耐久消費財・アパレル	1.72
		消費者サービス	1.43
		メディア・娯楽	6.37
		小売	5.82

	食品・生活必需品小売り	1.50
	食品・飲料・タバコ	4.49
	家庭用品・パーソナル用品	2.12
	ヘルスケア機器・サービス	5.19
	医薬品・バイオテクノロジー・ライフサイエンス	8.80
	銀行	5.37
	各種金融	4.17
	保険	3.09
	不動産	0.50
	ソフトウェア・サービス	12.00
	テクノロジー・ハードウェアおよび機器	5.58
	電気通信サービス	2.15
	公益事業	3.38
	半導体・半導体製造装置	3.80
	小計	95.25
投資信託受益証券		0.07
投資証券		2.36
合計		97.68

(注)投資比率は、マザーファンドの純資産総額に対する当該有価証券または当該業種の時価の比率です。

投資不動産物件

該当事項はありません。

その他投資資産の主要なもの

資産の種類	地域	取引所	資産の名称	買建 / 売建	数量	通貨	簿価金額 (現地通貨)	帳簿価額 (円)	評価金額 (現地通貨)	評価金額 (円)	投資 比率 (%)
株価指数先物取引	アメリカ	シカゴ商業取引所	S&P 500 EMIN	買建	408	アメリカドル	62,452,331	6,728,614,142	62,173,080	6,698,527,639	1.66
	カナダ	モントリオール取引所	S&P/TSE 60	買建	26	カナダドル	4,776,001	376,348,879	4,800,120	378,249,456	0.09
	ドイツ	ユーレックス・ドイツ金融先物取引所	SWISS MKT IX	買建	33	スイスフラン	3,305,411	374,238,633	3,310,890	374,858,965	0.09
	ドイツ	ユーレックス・ドイツ金融先物取引所	DJ EURO STOXX	買建	289	ユーロ	9,300,120.5	1,126,058,590	9,311,580	1,127,446,106	0.28
	オーストラリア	シドニー先物取引所	SPI 200 FUTU	買建	29	オーストラリアドル	4,266,778	315,229,559	4,210,075	311,040,341	0.08
	イギリス	ロンドン国際金融先物オプション取引所	FTSE 100	買建	71	イギリスポンド	4,406,191.25	583,864,402	4,403,775	583,544,225	0.14

(注1)評価にあたっては、知りうる直近の日の主たる取引所の発表する清算値段または最終相場で評価しております。このような時価が発表されていない場合には、計算期間末日に最も近い最終相場や気配値等、原則に準ずる方法で評価しております。

(注2)投資比率とは、マザーファンドの純資産総額に対する当該資産の時価の比率をいいます。

種類	資産の名称	買建 / 売建	数量	簿価 (円)	時価 (円)	投資 比率 (%)
為替予約取引	アメリカドル	買建	6,900,000.00	740,687,000	743,337,000	0.18
	カナダドル	買建	340,000.00	26,676,060	26,788,600	0.01
	ユーロ	買建	441,000.00	53,252,547	53,396,280	0.01
	イギリスポンド	買建	272,000.00	36,026,536	36,040,000	0.01
	スイスフラン	買建	122,000.00	13,811,620	13,812,840	0.00
	スウェーデンクローナ	買建	1,800,000.00	20,667,600	20,790,000	0.01
	ノルウェークローネ	買建	901,000.00	10,033,536	10,028,130	0.00
	デンマーククローネ	買建	663,000.00	10,771,098	10,773,750	0.00
	オーストラリアドル	買建	320,000.00	23,566,720	23,638,400	0.01

(注1)評価にあたっては、計算日または計算日に知りうる直近の日において為替予約の受渡日の対顧客先物売買相場の仲値が発表されている場合は、当該為替予約は当該仲値によって評価しております。発表されていない場合は、発表されている先物相場のうち当該日に最も近い前後二つの先物相場の仲値をもとに計算したレートを用いております。

(注2)投資比率とは、マザーファンドの純資産総額に対する当該資産の時価の比率をいいます。

外国債券インデックス マザーファンド

投資状況

資産の種類	国/地域	時価合計(円)	投資比率(%)
国債証券	アメリカ	124,927,985,639	43.96
	フランス	27,793,097,291	9.78
	イタリア	25,063,081,254	8.82
	ドイツ	20,738,592,855	7.30
	イギリス	18,014,335,200	6.34
	スペイン	16,288,102,504	5.73
	ベルギー	7,052,422,586	2.48
	オーストラリア	5,943,258,743	2.09
	オランダ	5,388,043,807	1.90
	カナダ	5,332,442,377	1.88
	オーストリア	4,261,748,715	1.50
	アイルランド	2,147,791,100	0.76
	メキシコ	2,141,339,927	0.75
	ポーランド	1,670,446,128	0.59
	フィンランド	1,647,632,273	0.58
	デンマーク	1,436,327,855	0.51
	マレーシア	1,391,303,838	0.49
	シンガポール	1,270,618,006	0.45
	イスラエル	1,048,582,809	0.37

	スウェーデン	803,743,040	0.28
	ノルウェー	580,311,340	0.20
	小計	274,941,207,287	96.75
現金・預金・その他の資産(負債控除後)		9,229,569,271	3.25
合計(純資産総額)		284,170,776,558	100.00

(注1)国/地域は、発行体の所在地によって記載しております。

(注2)投資比率とは、マザーファンドの純資産総額に対する当該資産の時価の比率をいいます。

その他の資産の投資状況

資産の種類	買建 / 売建	国/地域	時価合計(円)	投資 比率 (%)
債券先物取引	買建	アメリカ	2,966,187,465	1.04
	買建	ドイツ	3,520,844,152	1.24

(注1)評価にあたっては、知りうる直近の日の主たる取引所の発表する清算値段または最終相場で評価しております。このような時価が発表されていない場合には、計算期間末日に最も近い最終相場や気配値等、原則に準ずる方法で評価しております。

(注2)投資比率とは、マザーファンドの純資産総額に対する当該資産の時価の比率をいいます。

資産の種類	買建 / 売建	国/地域	時価合計(円)	投資 比率 (%)
為替予約取引	買建		6,763,327,600	2.38

(注1)評価にあたっては、計算日または計算日に知りうる直近の日において為替予約の受渡日の対顧客先物売買相場の仲値が発表されている場合は、当該為替予約は当該仲値によって評価しております。発表されていない場合は、発表されている先物相場のうち当該日に最も近い前後二つの先物相場の仲値をもとに計算したレートを用いております。

(注2)投資比率とは、マザーファンドの純資産総額に対する当該資産の時価の比率をいいます。

投資資産

投資有価証券の主要銘柄

イ. 評価額上位銘柄明細

国/地域	種類	銘柄名	数量	帳簿価額(円) 単価	帳簿価額(円) 金額	評価額(円) 単価	評価額(円) 金額	利率 (%)	償還期限	投資 比率 (%)
アメリカ	国債証券	T 2.375% 05/15/29	15,010,000	12,401.04	1,861,396,463	12,455.75	1,869,608,684	2.375	2029/5/15	0.66
アメリカ	国債証券	T 1.625% 08/15/29	14,650,000	11,715.04	1,716,253,588	11,775.64	1,725,132,037	1.625	2029/8/15	0.61
アメリカ	国債証券	T 2.375% 08/15/24	12,500,000	11,713.35	1,464,169,766	11,724.72	1,465,590,169	2.375	2024/8/15	0.52
アメリカ	国債証券	T 2.25% 08/15/46	10,790,000	12,665.34	1,366,590,411	12,839.57	1,385,390,446	2.250	2046/8/15	0.49
アメリカ	国債証券	T 1.625% 11/15/22	12,150,000	11,152.35	1,355,010,840	11,146.46	1,354,294,952	1.625	2022/11/15	0.48
アメリカ	国債証券	T 2.75% 09/15/21	12,000,000	11,132.15	1,335,858,163	11,110.68	1,333,282,500	2.750	2021/9/15	0.47
アメリカ	国債証券	T 2.25% 08/15/49	10,200,000	12,822.74	1,307,919,831	13,017.18	1,327,752,413	2.250	2049/8/15	0.47
アメリカ	国債証券	T 2.375% 05/15/27	10,750,000	12,143.47	1,305,423,719	12,172.93	1,308,590,680	2.375	2027/5/15	0.46
アメリカ	国債証券	T 2.625% 02/15/29	9,990,000	12,598.84	1,258,624,740	12,647.66	1,263,501,826	2.625	2029/2/15	0.44

アメリカ	国債証券	T 2.75% 08/15/21	11,000,000	11,109.21	1,222,013,592	11,087.11	1,219,583,131	2.750	2021/8/15	0.43
アメリカ	国債証券	T 2% 11/15/26	10,220,000	11,808.05	1,206,782,859	11,842.98	1,210,352,843	2.000	2026/11/15	0.43
アメリカ	国債証券	T 2.25% 11/15/24	10,150,000	11,698.62	1,187,410,743	11,714.19	1,188,991,289	2.250	2024/11/15	0.42
アメリカ	国債証券	T 3.375% 11/15/48	7,300,000	15,686.27	1,145,097,756	15,903.43	1,160,950,686	3.375	2048/11/15	0.41
アメリカ	国債証券	T 2.5% 02/15/46	8,500,000	13,231.81	1,124,704,594	13,411.10	1,139,943,916	2.500	2046/2/15	0.40
アメリカ	国債証券	T 2.875% 08/15/28	8,920,000	12,741.93	1,136,580,908	12,778.97	1,139,884,486	2.875	2028/8/15	0.40
アメリカ	国債証券	T 2.125% 09/30/21	10,300,000	11,053.87	1,138,548,759	11,038.29	1,136,944,867	2.125	2021/9/30	0.40
アメリカ	国債証券	T 2% 10/31/22	10,000,000	11,244.52	1,124,452,083	11,235.26	1,123,526,187	2.000	2022/10/31	0.40
アメリカ	国債証券	T 1.5% 08/15/22	10,000,000	11,087.54	1,108,754,020	11,080.38	1,108,038,562	1.500	2022/8/15	0.39
アメリカ	国債証券	T 0.25% 04/15/23	10,150,000	10,795.33	1,095,726,251	10,799.67	1,096,166,748	0.250	2023/4/15	0.39
フランス	国債証券	FRTR 3% 04/25/22	8,490,000	12,928.49	1,097,629,532	12,910.63	1,096,113,278	3.000	2022/4/25	0.39
アメリカ	国債証券	T 3.125% 11/15/28	8,400,000	13,006.23	1,092,524,002	13,045.79	1,095,847,112	3.125	2028/11/15	0.39
アメリカ	国債証券	T 1.25% 10/31/21	10,000,000	10,937.50	1,093,750,385	10,930.77	1,093,077,010	1.250	2021/10/31	0.38
アメリカ	国債証券	T 2.25% 02/15/27	8,950,000	12,017.21	1,075,541,068	12,048.36	1,078,328,415	2.250	2027/2/15	0.38
フランス	国債証券	FRTR 4.5% 04/25/41	4,830,000	21,831.20	1,054,447,362	22,283.92	1,076,313,647	4.500	2041/4/25	0.38
アメリカ	国債証券	T 1.75% 05/31/22	9,550,000	11,112.37	1,061,231,424	11,101.00	1,060,146,235	1.750	2022/5/31	0.37
アメリカ	国債証券	T 1.75% 03/31/22	9,550,000	11,084.38	1,058,558,648	11,072.59	1,057,433,270	1.750	2022/3/31	0.37
アメリカ	国債証券	T 3% 02/15/49	7,000,000	14,729.23	1,031,046,552	14,942.19	1,045,953,387	3.000	2049/2/15	0.37
アメリカ	国債証券	T 2.25% 08/15/27	8,550,000	12,085.39	1,033,301,512	12,115.69	1,035,892,322	2.250	2027/8/15	0.36
アメリカ	国債証券	T 2.125% 05/31/26	8,600,000	11,842.56	1,018,460,330	11,874.54	1,021,211,067	2.125	2026/5/31	0.36
アメリカ	国債証券	T 1.625% 11/30/26	8,780,000	11,555.11	1,014,539,097	11,591.72	1,017,753,875	1.625	2026/11/30	0.36

(注1)国/地域は、発行体の所在地によって記載しております。

(注2)投資比率は、マザーファンドの純資産総額に対する当該銘柄の時価の比率です。

ロ. 種類別投資比率

種類	投資比率(%)
国債証券	96.75
合計	96.75

(注)投資比率は、マザーファンドの純資産総額に対する当該有価証券の時価の比率です。

投資不動産物件

該当事項はありません。

その他投資資産の主要なもの

資産の種類	地域	取引所	資産の名称	買建 / 売建	数量	通貨	簿価金額 (現地通貨)	帳簿価額 (円)	評価金額 (現地通貨)	評価金額 (円)	投資 比率 (%)
債券先物取引	アメリカ	シカゴ商品取引所	US 5YR NOTE	買建	83	アメリカドル	10,402,866.37	1,120,804,822	10,439,195.52	1,124,718,925	0.40
	アメリカ	シカゴ商品取引所	US 10YR NOTE	買建	52	アメリカドル	7,200,533.15	775,785,442	7,245,062.76	780,583,062	0.27
	アメリカ	シカゴ商品取引所	US LONG BOND	買建	55	アメリカドル	9,708,931.75	1,046,040,307	9,846,718.75	1,060,885,478	0.37
	ドイツ	ユーレックス・ドイツ金融先物取引所	EURO-SCHATZ	買建	40	ユーロ	4,481,175	542,580,669	4,486,000	543,164,880	0.19

ドイツ	ユーレックス・ドイツ金融先物取引所	EURO-BOBL FU	買建	50	ユーロ	6,711,700	812,652,636	6,750,000	817,290,000	0.29
ドイツ	ユーレックス・ドイツ金融先物取引所	EURO-BUND	買建	101	ユーロ	17,601,244	2,131,158,623	17,842,660	2,160,389,272	0.76

(注1)評価にあたっては、知りうる直近の日の主たる取引所の発表する清算値段または最終相場で評価しております。このような時価が発表されていない場合には、計算期間末日に最も近い最終相場や気配値等、原則に準ずる方法で評価しております。

(注2)投資比率とは、マザーファンドの純資産総額に対する当該資産の時価の比率をいいます。

種類	資産の名称	買建 / 売建	数量	簿価 (円)	時価 (円)	投資比率 (%)
為替予約取引	アメリカドル	買建	29,030,000.00	3,105,494,798	3,127,111,600	1.10
	カナダドル	買建	3,890,000.00	309,330,468	306,493,100	0.11
	ユーロ	買建	23,550,000.00	2,863,188,416	2,851,434,000	1.00
	イギリスポンド	買建	3,610,000.00	489,912,934	478,288,900	0.17

(注1)評価にあたっては、計算日または計算日に知りうる直近の日において為替予約の受渡日の対顧客先物売買相場の仲値が発表されている場合は、当該為替予約は当該仲値によって評価しております。発表されていない場合は、発表されている先物相場のうち当該日に最も近い前後二つの先物相場の仲値をもとに計算したレートを用いております。

(注2)投資比率とは、マザーファンドの純資産総額に対する当該資産の時価の比率をいいます。

新興国株式インデックス マザーファンド

投資状況

資産の種類	国 / 地域	時価合計 (円)	投資比率 (%)
株式	ケイマン	16,213,940,607	23.65
	中国	8,233,174,605	12.01
	台湾	7,853,781,428	11.45
	韓国	7,577,462,924	11.05
	インド	5,294,540,602	7.72
	ブラジル	3,314,127,210	4.83
	南アフリカ	2,397,590,813	3.50
	ロシア	2,079,769,866	3.03
	サウジアラビア	1,740,998,024	2.54
	香港	1,694,570,564	2.47
	タイ	1,481,837,165	2.16
	マレーシア	1,142,707,972	1.67
	メキシコ	1,088,686,988	1.59
	インドネシア	972,136,468	1.42
	バミューダ	563,386,939	0.82
	カタール	550,719,505	0.80
	フィリピン	543,378,526	0.79

	ポーランド	466,296,409	0.68
	チリ	393,091,469	0.57
	アラブ首長国連邦	338,574,975	0.49
	トルコ	300,371,939	0.44
	アメリカ	247,849,372	0.36
	ハンガリー	157,338,462	0.23
	コロンビア	114,477,635	0.17
	ギリシャ	93,721,338	0.14
	ルクセンブルク	81,357,742	0.12
	チェコ	77,148,229	0.11
	エジプト	73,030,848	0.11
	ジャージー	56,236,780	0.08
	アルゼンチン	24,267,745	0.04
	シンガポール	21,819,525	0.03
	マン島	17,850,154	0.03
	ペルー	16,361,623	0.02
	パキスタン	14,694,921	0.02
	小計	65,237,299,372	95.14
投資信託受益証券	ブラジル	139,187,709	0.20
	メキシコ	27,462,051	0.04
	小計	166,649,760	0.24
投資証券	メキシコ	26,227,878	0.04
	南アフリカ	25,715,617	0.04
	小計	51,943,495	0.08
現金・預金・その他の資産(負債控除後)		3,113,187,853	4.54
合計(純資産総額)		68,569,080,480	100.00

(注1)国/地域は、発行体の所在地によって記載しております。

(注2)投資比率とは、マザーファンドの純資産総額に対する当該資産の時価の比率をいいます。

その他の資産の投資状況

資産の種類	買建 / 売建	国/地域	時価合計(円)	投資 比率 (%)
株価指数先物取引	買建	アメリカ	3,146,228,867	4.59

(注1)評価にあたっては、知りうる直近の日の主たる取引所の発表する清算値段または最終相場で評価しております。このような時価が発表されていない場合には、計算期間末日に最も近い最終相場や気配値等、原則に準ずる方法で評価しております。

(注2)投資比率とは、マザーファンドの純資産総額に対する当該資産の時価の比率をいいます。

資産の種類	買建 / 売建	国/地域	時価合計(円)	投資 比率 (%)
為替予約取引	買建		447,321,845	0.65

売建	244,029	0.00
----	---------	------

(注1)評価にあたっては、計算日または計算日に知りうる直近の日において為替予約の受渡日の対顧客先物売買相場の仲値が発表されている場合は、当該為替予約は当該仲値によって評価しております。発表されていない場合は、発表されている先物相場のうち当該日に最も近い前後二つの先物相場の仲値をもとに計算したレートを用いております。

(注2)投資比率とは、マザーファンドの純資産総額に対する当該資産の時価の比率をいいます。

投資資産

投資有価証券の主要銘柄

イ. 評価額上位銘柄明細

国/地域	種類	銘柄名	業種	数量	帳簿価額(円)単価	帳簿価額(円)金額	評価額(円)単価	評価額(円)金額	投資比率(%)
ケイマン	株式	ALIBABA GROUP HOLDING-SP ADR	小売	196,529	20,644.10	4,057,164,957	23,166.25	4,552,840,890	6.64
ケイマン	株式	TENCENT HOLDINGS LTD	メディア・ 娯楽	603,900	4,649.55	2,807,863,245	6,755.40	4,079,586,060	5.95
台湾	株式	TAIWAN SEMICONDUCTOR MANUFAC	半導体・半 導体製造装 置	2,582,389	1,115.33	2,880,217,214	1,138.79	2,940,824,593	4.29
韓国	株式	SAMSUNG ELECTRONICS CO LTD	テクノロ ジー・ハー ドウェアお よび機器	501,244	4,706.90	2,359,306,787	4,716.00	2,363,866,704	3.45
南アフリ カ	株式	NASPERS LTD-N SHS	小売	46,871	13,695.47	641,920,435	19,396.98	909,155,868	1.33
ケイマン	株式	MEITUAN DIANPING-CLASS B	小売	369,800	1,794.62	663,650,771	2,386.63	882,575,774	1.29
中国	株式	CHINA CONSTRUCTION BANK-H	銀行	10,118,620	89.79	908,591,364	86.59	876,242,136	1.28
インド	株式	RELIANCE INDUSTRIES LTD	エネルギー	306,633	2,042.99	626,449,178	2,481.33	760,859,502	1.11
中国	株式	PING AN INSURANCE GROUP CO-H	保険	605,500	1,297.10	785,399,336	1,081.42	654,799,810	0.95
ケイマン	株式	JD.COM INC-ADR	小売	89,155	3,985.63	355,339,148	6,419.14	572,299,247	0.83
香港	株式	CHINA MOBILE (HONG KONG) LIMITED-R	電気通信 サービス	654,500	892.80	584,343,078	720.02	471,253,090	0.69
インド	株式	HOUSING DEVELOPMENT FINANCE	銀行	177,443	3,169.83	562,465,823	2,507.25	444,895,026	0.65
韓国	株式	SK HYNIX INC	半導体・半 導体製造装 置	57,001	7,481.17	426,434,730	7,524.00	428,875,524	0.63
中国	株式	IND&COMM BK OF CHINA-H	銀行	6,464,515	80.75	522,067,767	66.02	426,819,603	0.62
ブラジル	株式	VALE SA	素材	372,878	978.82	364,982,708	1,108.70	413,412,039	0.60
台湾	株式	HON HAI PRECISION INDUSTRY	テクノロ ジー・ハー ドウェアお よび機器	1,287,248	326.82	420,699,679	310.97	400,308,383	0.58
ケイマン	株式	NETEASE INC-ADR	メディア・ 娯楽	8,567	33,938.02	290,747,040	46,612.63	399,330,432	0.58
インド	株式	INFOSYS LTD	ソフトウェ ア・サービ ス	365,523	1,019.25	372,560,145	1,053.72	385,158,896	0.56
ケイマン	株式	BAIDU INC - SPON ADR	メディア・ 娯楽	29,357	13,369.66	392,493,328	13,067.78	383,630,952	0.56
ロシア	株式	GAZPROM OAO-SPON ADR	エネルギー	617,282	854.80	527,656,673	597.52	368,842,069	0.54
ロシア	株式	SBERBANK-SPONSORED ADR	銀行	289,100	1,590.25	459,743,932	1,249.24	361,156,816	0.53
韓国	株式	SAMSUNG ELECTRONICS-PREF	テクノロ ジー・ハー ドウェアお よび機器	85,728	3,872.31	331,965,880	4,144.50	355,299,696	0.52

ロシア	株式	LUKOIL PJSC-SPON ADR	エネルギー	43,246	10,085.54	436,159,323	8,117.13	351,033,473	0.51
中国	株式	BANK OF CHINA LTD-H	銀行	8,635,200	45.78	395,352,754	40.17	346,884,619	0.51
台湾	株式	MEDIATEK INC	半導体・半導体製造装置	160,804	1,489.83	239,571,371	2,062.25	331,618,049	0.48
韓国	株式	NAVER CORP	メディア・娯楽	13,049	14,869.26	194,029,068	23,760.00	310,044,240	0.45
ケイマン	株式	TAL EDUCATION GROUP- ADR	消費者サービス	40,978	4,906.74	201,068,679	7,265.98	297,745,558	0.43
インド	株式	TATA CONSULTANCY SVCS LTD	ソフトウェア・サービス	96,664	3,035.25	293,399,516	3,026.37	292,541,610	0.43
韓国	株式	CELLTRION INC	医薬品・バイオテクノロジー・ライフサイエンス	10,296	16,219.04	166,991,237	27,990.00	288,185,040	0.42
ブラジル	株式	ITAU UNIBANCO HOLDING SA	銀行	529,381	703.05	372,184,125	527.74	279,378,917	0.41

(注1)国/地域は、発行体の所在地によって記載しております。

(注2)投資比率は、マザーファンドの純資産総額に対する当該銘柄の時価の比率です。

ロ.種類別及び業種別の投資比率

種類	国内/外国	業種	投資比率 (%)
株式	外国	エネルギー	5.83
		素材	6.54
		資本財	2.71
		商業・専門サービス	0.30
		運輸	1.42
		自動車・自動車部品	1.78
		耐久消費財・アパレル	1.09
		消費者サービス	1.59
		メディア・娯楽	9.10
		小売	11.93
		食品・生活必需品小売り	1.45
		食品・飲料・タバコ	3.49
		家庭用品・パーソナル用品	1.15
		ヘルスケア機器・サービス	1.23
		医薬品・バイオテクノロジー・ライフサイエンス	2.96
		銀行	13.21
		各種金融	1.91
		保険	3.10
		不動産	2.38
		ソフトウェア・サービス	1.86
テクノロジー・ハードウェアおよび機器	7.72		
電気通信サービス	3.71		
公益事業	2.19		
半導体・半導体製造装置	6.53		

		小計	95.14
投資信託受益証券			0.24
投資証券			0.08
合計			95.46

(注)投資比率は、マザーファンドの純資産総額に対する当該有価証券または当該業種の時価の比率です。

投資不動産物件

該当事項はありません。

その他投資資産の主要なもの

資産の種類	地域	取引所	資産の名称	買建 / 売建	数量	通貨	簿価金額 (現地通貨)	帳簿価額 (円)	評価金額 (現地通貨)	評価金額 (円)	投資比率 (%)
株価指数先物取引	アメリカ	インターコンチネンタル取引所	MSCI EMERG M	買建	590	アメリカドル	28,744,520	3,096,934,585	29,202,050	3,146,228,867	4.59

(注1)評価にあたっては、知りうる直近の日の主たる取引所の発表する清算値段または最終相場で評価しております。このような時価が発表されていない場合には、計算期間末日に最も近い最終相場や気配値等、原則に準ずる方法で評価しております。

(注2)投資比率とは、マザーファンドの純資産総額に対する当該資産の時価の比率をいいます。

種類	資産の名称	買建 / 売建	数量	簿価 (円)	時価 (円)	投資比率 (%)
為替予約取引	アメリカドル	買建	4,152,249.56	445,768,876	447,321,845	0.65
	ブラジルリアル	売建	12,244.33	239,376	244,029	0.00

(注1)評価にあたっては、計算日または計算日に知りうる直近の日において為替予約の受渡日の対顧客先物売買相場の仲値が発表されている場合は、当該為替予約は当該仲値によって評価しております。発表されていない場合は、発表されている先物相場のうち当該日に最も近い前後二つの先物相場の仲値をもとに計算したレートを用いております。

(注2)投資比率とは、マザーファンドの純資産総額に対する当該資産の時価の比率をいいます。

新興国債券インデックス マザーファンド

投資状況

資産の種類	国/地域	時価合計(円)	投資比率(%)
国債証券	インドネシア	5,776,247,239	9.91
	ブラジル	5,517,607,696	9.47
	メキシコ	5,448,983,196	9.35
	タイ	5,404,345,418	9.27
	ポーランド	4,999,944,376	8.58
	ロシア	4,985,981,537	8.55
	南アフリカ	4,094,243,945	7.02
	マレーシア	3,974,292,026	6.82

	コロンビア	3,273,320,052	5.62
	チェコ	2,709,580,961	4.65
	ハンガリー	2,076,266,756	3.56
	ペルー	1,977,141,070	3.39
	トルコ	1,691,272,430	2.90
	チリ	1,397,119,081	2.40
	フィリピン	113,232,654	0.19
	ウルグアイ	80,790,070	0.14
	ドミニカ共和国	76,462,587	0.13
	小計	53,596,831,094	91.95
現金・預金・その他の資産(負債控除後)		4,692,529,608	8.05
合計(純資産総額)		58,289,360,702	100.00

(注1)国/地域は、発行体の所在地によって記載しております。

(注2)投資比率とは、マザーファンドの純資産総額に対する当該資産の時価の比率をいいます。

投資資産

投資有価証券の主要銘柄

イ. 評価額上位銘柄明細

国/地域	種類	銘柄名	数量	帳簿価額(円)単価	帳簿価額(円)金額	評価額(円)単価	評価額(円)金額	利率(%)	償還期限	投資比率(%)
コロンビア	国債証券	COLOM 9.85% 06/28/27	90,300,000,000	3.60	3,252,450,702	3.62	3,273,320,052	9.850	2027/6/28	5.62
ブラジル	国債証券	BNTNF 10% 01/01/23	47,100,000	2,235.88	1,053,102,843	2,263.12	1,065,929,616	10.000	2023/1/1	1.83
ブラジル	国債証券	BLTN 0% 07/01/23	53,750,000	1,632.25	877,335,237	1,738.05	934,204,584	0.000	2023/7/1	1.60
ブラジル	国債証券	BNTNF 10% 01/01/25	35,250,000	2,305.43	812,667,375	2,328.89	820,936,605	10.000	2025/1/1	1.41
南アフリカ	国債証券	SAGB 10.5% 12/21/26	108,700,000	690.73	750,834,140	712.60	774,602,820	10.500	2026/12/21	1.33
タイ	国債証券	THAIGB 3.4% 06/17/36	144,200,000	425.08	612,968,244	437.17	630,408,650	3.400	2036/6/17	1.08
インドネシア	国債証券	INDOGB 8.375% 03/15/24	72,600,000,000	0.81	588,090,387	0.80	585,709,793	8.375	2024/3/15	1.00
メキシコ	国債証券	MBONO 8.5% 05/31/29	106,000,000	526.25	557,828,474	550.86	583,917,525	8.500	2029/5/31	1.00
メキシコ	国債証券	MBONO 8% 12/07/23	112,900,000	487.61	550,519,797	513.75	580,030,163	8.000	2023/12/7	1.00
ポーランド	国債証券	POLGB 2.5% 01/25/23	19,900,000	2,790.02	555,215,373	2,879.61	573,042,844	2.500	2023/1/25	0.98
ブラジル	国債証券	BNTNF 10% 01/01/27	23,950,000	2,374.79	568,763,247	2,355.05	564,034,789	10.000	2027/1/1	0.97
メキシコ	国債証券	MBONO 7.5% 06/03/27	108,650,000	488.34	530,584,603	518.81	563,694,062	7.500	2027/6/3	0.97
タイ	国債証券	THAIGB 3.3% 06/17/38	125,400,000	429.44	538,517,804	435.37	545,959,009	3.300	2038/6/17	0.94
ブラジル	国債証券	BLTN 0% 01/01/22	28,550,000	1,790.28	511,127,675	1,906.20	544,221,371	0.000	2022/1/1	0.93
メキシコ	国債証券	MBONO 6.5% 06/09/22	108,200,000	469.08	507,545,143	482.21	521,753,535	6.500	2022/6/9	0.90
ブラジル	国債証券	BLTN 0% 07/01/22	27,550,000	1,739.95	479,357,240	1,857.24	511,671,605	0.000	2022/7/1	0.88
ポーランド	国債証券	POLGB 4% 10/25/23	16,250,000	2,946.06	478,734,915	3,042.51	494,408,786	4.000	2023/10/25	0.85

タイ	国債証券	THAIGB 3.65% 06/20/31	114,300,000	419.11	479,047,416	427.99	489,201,594	3.650	2031/6/20	0.84
南アフリカ	国債証券	SAGB 8% 01/31/30	84,400,000	577.82	487,688,170	577.68	487,564,435	8.000	2030/1/31	0.84
ポーランド	国債証券	POLGB 2.5% 07/25/26	16,450,000	2,795.44	459,851,409	2,959.18	486,785,395	2.500	2026/7/25	0.84
ポーランド	国債証券	POLGB 2.5% 07/25/27	16,350,000	2,794.17	456,847,894	2,964.01	484,617,232	2.500	2027/7/25	0.83
ブラジル	国債証券	BLTN 0% 07/01/21	24,650,000	1,853.45	456,876,085	1,946.24	479,750,035	0.000	2021/7/1	0.82
タイ	国債証券	THAIGB 4.875% 06/22/29	101,400,000	447.20	453,469,521	455.67	462,058,334	4.875	2029/6/22	0.79
メキシコ	国債証券	MBONO 10% 12/05/24	82,250,000	531.66	437,297,522	560.55	461,059,276	10.000	2024/12/5	0.79
南アフリカ	国債証券	SAGB 8.75% 02/28/48	89,300,000	544.76	486,473,949	494.89	441,944,575	8.750	2048/2/28	0.76
ポーランド	国債証券	POLGB 2.5% 04/25/24	14,950,000	2,799.45	418,517,837	2,927.51	437,663,796	2.500	2024/4/25	0.75
マレーシア	国債証券	MGS 3.885% 08/15/29	15,650,000	2,644.59	413,878,991	2,715.66	425,000,870	3.885	2029/8/15	0.73
インドネシア	国債証券	INDOGB 8.375% 03/15/34	52,000,000,000	0.82	430,790,496	0.80	417,564,368	8.375	2034/3/15	0.72
ポーランド	国債証券	POLGB 3.25% 07/25/25	13,250,000	2,903.77	384,750,213	3,056.09	404,932,192	3.250	2025/7/25	0.69
ポーランド	国債証券	POLGB 2.75% 10/25/29	13,050,000	2,898.49	378,253,549	3,056.63	398,890,949	2.750	2029/10/25	0.68

(注1)国/地域は、発行体の所在地によって記載しております。

(注2)投資比率は、マザーファンドの純資産総額に対する当該銘柄の時価の比率です。

ロ.種類別投資比率

種類	投資比率(%)
国債証券	91.95
合計	91.95

(注)投資比率は、マザーファンドの純資産総額に対する当該有価証券の時価の比率です。

投資不動産物件

該当事項はありません。

その他投資資産の主要なもの

該当事項はありません。

参考情報

交付目論見書に記載するファンドの運用実績

運用実績

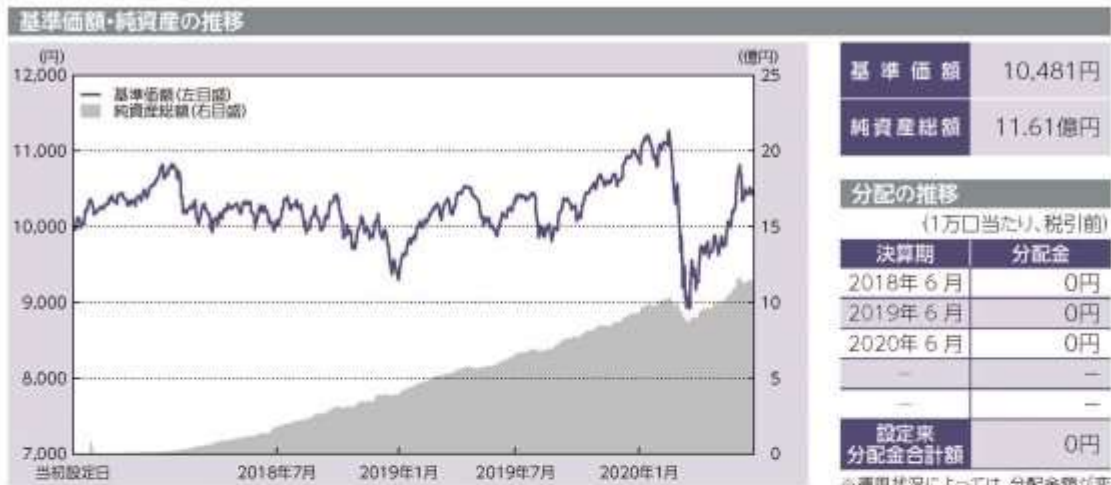
 当初設定日：2017年8月25日
 作成基準日：2020年6月30日

※上記グラフは当初設定日から作成基準日までを表示しております。

※運用状況によっては、分配金額が変わる場合、あるいは分配金が支払われない場合があります。

主要な資産の状況

マザーファンド	投資比率	上位組入銘柄	国/地域	種類	業種	利率	償還期限	実質投資比率
外国株式 インデックス マザーファンド	27.1%	APPLE INC MICROSOFT CORP.	アメリカ	株式	テクノロジー/ソフトウェア/機器 ソフトウェア・サービス	-	-	1.1%
外国債券 インデックス マザーファンド	26.8%	T 2.375% 05/15/29 T 1.625% 08/15/29	アメリカ	国債	-	2.375% 1.625%	2029/05/15 2029/08/15	0.2% 0.2%
新興国株式 インデックス マザーファンド	21.3%	ALIBABA GROUP HOLDING 空 ADR TENCENT HOLDINGS LTD	ケイマン島	株式	小売 メディア・娯楽	-	-	1.4% 1.3%
新興国債券 インデックス マザーファンド	19.0%	COLOM 9.85% 06/28/27 BNTNF 10% 01/01/23	コロンビア ブラジル	国債	-	9.850% 10.000%	2027/06/28 2023/01/01	1.2% 0.4%
国内株式 インデックス マザーファンド	3.0%	トヨタ自動車 ソニー	日本	株式	輸送用機器 電気機器	-	-	0.1% 0.1%
国内債券 インデックス マザーファンド	1.8%	第138回利付国債(5年) 第140回利付国債(5年)	日本	国債	-	0.1% 0.1%	2023/12/20 2024/06/20	0.0% 0.0%

※投資比率及び実質投資比率は純資産総額に対する比率です。

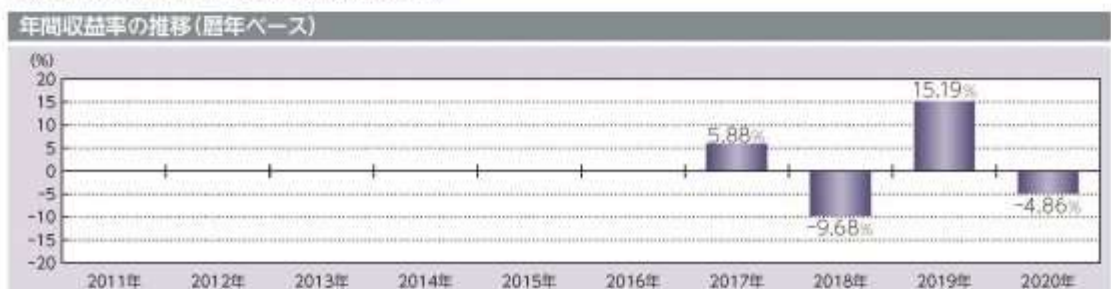

※2017年は当初設定日から年末までの収益率です。また、2020年は年初から作成基準日までの収益率です。

※ファンドには、ベンチマークはありません。

記載された運用実績は過去のものであり、将来の運用成果を約束するものではありません。

最新の運用の内容等は、表紙に記載されている委託会社のホームページでご確認いただけます。

第2【管理及び運営】

1【申込（販売）手続等】

< 申込手続 >

受益権取得申込者は、販売会社との間で、受益権の取引に関する契約を締結していただきます。

< 申込コース >

当ファンドには、「分配金受取りコース」と「分配金再投資コース」（ ）の2つの申込方法があります。ただし、販売会社により取扱いコースが異なる場合があります。

「分配金再投資コース」での受益権の取得申込者は、販売会社との間で、分配金再投資に関する契約を締結していただきます。

< 申込みの受付 >

お申込みの受付は、原則として午後3時までにお申込みが行われ、お申込みの受付に係る販売会社の所定の事務手続きが完了したものを当日のお申込みとします。なお、当該時間を過ぎてのお申込みは翌営業日の取扱いとさせていただきます。

< 申込単位 >

販売会社が定める単位とします（「分配金再投資コース」を選択された受益権の収益分配金を再投資する場合は1円以上1円単位とします。）。詳しくは販売会社にお問い合わせください。

< 申込価額 >

取得申込受付日の翌営業日の基準価額とします。

（注）分配金再投資に関する契約に基づいて収益分配金を再投資する場合の受益権の申込価額は、各計算期間終了日の基準価額とします。

< 申込手数料 >

前記 第1ファンドの状況 4手数料等及び税金 (1)申込手数料をご覧ください。

< 申込代金の支払い >

販売会社が定める期日までにお支払いください。

< 受付不可日 >

収益分配金を再投資する場合を除き、申込日当日が下記のうちのいずれかの場合は、申込みを受け付けないものとします。

ニューヨーク証券取引所の休業日

ロンドン証券取引所の休業日

ニューヨークの銀行休業日

ロンドンの銀行休業日

< 申込受付の中止等 >

収益分配金を再投資する場合を除き、金融商品取引所等における取引の停止、外国為替取引の停止、投資対象国における非常事態による市場閉鎖、その他やむを得ない事情があるときは、委託会社は、受益権の取得申込みの受付を中止すること、及びすでに受け付けた取得申込みの受付を取り消すことができます。

< その他 >

取得申込者は販売会社に、取得申込みと同時に又はあらかじめ、自己のために開設された当ファンドの受益権の振替を行うための振替機関等の口座を示すものとし、当該口座に当該取得申込者に係る口数の増加の記載又は記録が行われます。なお、販売会社は、当該取得申込みの代金の支払いと引換えに、当該口座に当該取得申込者に係る口数の増加の記載又は記録を行うことができます。委託会社は、分割された受益権について、振替機関等の振替口座簿への新たな記載又は記録をするため社振法に定める事項の振替機関への通知を行うものとし、振替機関等は、委託会社から振替機関への通知があった場合、社振法の規定に従い、その備える振替口座簿への新たな記載又は記録を行います。受託会社は、振替機関の定める方法により、振替機関へ当該受益権に係る信託を設定した旨の通知を行います。

< 問い合わせ先 >

上記手続きの詳細につきましては、販売会社にお問い合わせください。販売会社の詳細につきましては、下記の照会先までお問い合わせください。

（照会先）

三井住友トラスト・アセットマネジメント株式会社

ホームページ：<https://www.smtam.jp/>

フリーダイヤル：0120-668001

（受付時間は営業日の午前9時から午後5時までとします。）

2【換金（解約）手続等】

< 一部解約手続 >

受益者が一部解約の実行の請求をするときは、販売会社に対し、振替受益権をもって行うものとします。委託会社は、一部解約の実行の請求を受け付けた場合には、この投資信託契約の一部を解約します。

< 一部解約の受付 >

一部解約の実行の請求の受付は、原則として午後3時までにお申込みが行われ、お申込みの受付に係る販売会社の所定の事務手続きが完了したものを当日の受付とします。なお、当該時間を過ぎての受付は翌営業日の取扱いとさせていただきます。

< 一部解約単位 >

販売会社が定める単位とします。詳しくは販売会社にお問い合わせください。

< 解約価額 >

一部解約の実行の請求受付日の翌営業日の基準価額から、当該基準価額に0.1%の率を乗じて得た解約時における信託財産留保額を控除した価額（以下「解約価額」といいます。）とします。

解約価額は委託会社の営業日において日々算出されます。日々の解約価額は、販売会社へお問い合わせください。また、解約価額は原則として、委託会社ホームページ（<https://www.smtam.jp/>）でご覧いただけます。

< 一部解約代金の支払い >

受益者の請求を受け付けた日から起算して、原則として、6営業日目から販売会社において当該受益者に支払われます。

< 受付不可日 >

一部解約受付日当日が下記のうちのいずれかの場合は、一部解約の実行の請求を受け付けないものとして扱います。

ニューヨーク証券取引所の休業日

ロンドン証券取引所の休業日

ニューヨークの銀行休業日

ロンドンの銀行休業日

< 一部解約受付の中止等 >

委託会社は、金融商品取引所等における取引の停止、外国為替取引の停止、投資対象国における非常事態による市場閉鎖、その他やむを得ない事情があるときは、一部解約の実行の請求の受付を中止すること、及びすでに受け付けた一部解約の実行の請求の受付を取り消すことができます。

一部解約の実行の請求の受付が中止された場合には、受益者は当該受付中止以前に行った当日の一部解約の実行の請求を撤回できます。ただし、受益者がその一部解約の実行の請求を撤回しない場合には、当該受益権の一部解約の価額は、当該受付中止を解除した後の最初の基準価額の計算日に一部解約の実行の請求を受け付けたものとして上記< 解約価額 >の規定に準じて計算された価額とします。

< 一部解約の制限 >

当ファンドの規模及び商品性格などに基づき、運用上の支障をきたさないようにするため、大口の一部解約には受付時間及び金額の制限を行う場合があります。詳細につきましては、販売会社までお問い合わせください。

< その他 >

一部解約の実行の請求を行う受益者は、その口座が開設されている振替機関等に対して当該受益者の請求に係るこの投資信託契約の一部解約を委託会社が行うのと引換えに、当該一部解約に係る受益権の口数と同口数の抹消の申請を行うものとし、社振法の規定に従い当該振替機関等の口座において当該口数の減少の記載又は記録が行われます。

< 問い合わせ先 >

上記手続きの詳細につきましては、販売会社にお問い合わせください。販売会社の詳細につきましては、下記の照会先までお問い合わせください。

（照会先）

三井住友トラスト・アセットマネジメント株式会社

ホームページ：<https://www.smtam.jp/>

フリーダイヤル：0120-668001

（受付時間は営業日の午前9時から午後5時までとします。）

3【資産管理等の概要】

（1）【資産の評価】

< 基準価額の算出方法 >

基準価額とは、投資信託財産に属する資産（受入担保金代用有価証券及び借入公社債を除きます。）を法令及び一般社団法人投資信託協会規則に従って時価評価して得た投資信託財産の資産総額から負債総額を控除した金額（以下「純資産総額」といいます。）を、計算日における受益権総口数で除した金額をいいます。ただし、便宜上1万口あたりに換算した価額で表示することがあります。

< 基準価額の算出頻度 >

基準価額は、委託会社の営業日において日々算出されます。

< 主要な投資対象資産の評価方法 >

マザーファンド受益証券の評価方法

計算日の基準価額で評価します。

マザーファンドの主要な投資対象資産の評価方法

（イ）国内上場株式、国内上場投信

原則として計算日の金融商品取引所の最終相場で評価します。

（ロ）外国上場株式、外国上場投資信託受益証券、外国上場投資証券（上場には店頭登録を含みます。）

原則として計算日に知りうる直近の日における外国金融商品市場の最終相場（店頭登録銘柄は海外店頭市場の最終相場又は最終買気配相場）で評価します。

（ハ）公社債等

計算日（ ）における次のa.からc.までに掲げるいずれかの価額で評価します。

a. 日本証券業協会が発表する売買参考統計値（平均値）

b. 金融商品取引業者、銀行等の提示する価額（売気配相場を除きます。）

c. 価格情報会社の提供する価額

外国の公社債については、計算日に知りうる直近の日とします。

外貨建資産等の円換算

外貨建資産の円換算については、原則としてわが国における計算日の対顧客電信売買相場の仲値によって計算し、為替予約の評価は、原則としてわが国における計算日の対顧客先物売買相場の仲値によって計算します。

< 基準価額の照会方法 >

基準価額は、販売会社又は委託会社へお問い合わせください。販売会社の詳細につきましては、下記に記載の照会先までお問い合わせください。また、基準価額は原則として、委託会社ホームページ（<https://www.smtam.jp/>）でご覧いただけます。

（照会先）

三井住友トラスト・アセットマネジメント株式会社

ホームページ：<https://www.smtam.jp/>

フリーダイヤル：0120-668001

（受付時間は営業日の午前9時から午後5時までとします。）

（２）【保管】

該当事項はありません。

（３）【信託期間】

無期限とします。（2017年 8月25日設定）

ただし、下記「(5)その他 <投資信託契約の終了（償還）と手続き>」の事項に該当する場合は、この投資信託契約を解約し、信託を終了させることがあります。

（４）【計算期間】

原則として、毎年6月11日から翌年6月10日までとします。

ただし、第1計算期間は2017年8月25日から2018年6月11日までとします。

なお、各計算期間終了日に該当する日（以下「該当日」といいます。）が休業日のとき、各計算期間終了日は、該当日の翌営業日とし、その翌日より次の計算期間が開始されるものとします。ただし、最終計算期間の終了日は、信託期間の終了日とします。

（５）【その他】

<投資信託契約の終了（償還）と手続き>

(1)投資信託契約の終了（ファンドの繰上償還）

委託会社は、以下の場合には法令及び投資信託契約に定める手続きに従い、受託会社と合意のうえ、この投資信託契約を解約し信託を終了（繰上償還）させることができます。

- ・受益権の口数が30億口を下回るようになった場合
- ・投資信託契約を解約することが受益者のため有利であると認める場合
- ・やむを得ない事情が発生した場合

委託会社は、監督官庁よりこの投資信託契約の解約の命令を受けたときは、その命令に従い、ファンドを繰上償還させます。

委託会社は、監督官庁より登録の取消を受けたとき、解散したとき又は業務を廃止したときは、原則として、ファンドを繰上償還させます。

委託会社は、上記の場合においてファンドを繰上償還させる場合は、あらかじめ、その旨を監督官庁に届け出ます。

(2)投資信託契約の終了（ファンドの繰上償還）に係る書面決議の手続き

委託会社は上記（１）によりファンドの繰上償還を行おうとする場合、以下の手続きで行います。

委託会社は、ファンドの繰上償還について、書面決議を行います。この場合において、あらかじめ、書面決議の日並びにファンドの繰上償還の理由などの事項を定め、当該決議の日の2週間前までに、この投資信託契約に係る知れている受益者に対し、書面をもってこれらの事項を記載した書面決議の通知を発します。

受益者（委託会社及びこの信託の投資信託財産にこの信託の受益権が属するときの当該受益権に係る受益者としての受託会社を除きます。以下本項において同じ。）は受益権の口数に応じて、議決権を有し、これを行行使することができます。なお、知っている受益者が議決権を行行使しないときは、当該受益者は書面決議について賛成するものとみなします。

上記の書面決議は議決権を行行使することができる受益者の議決権の3分の2以上に当たる多数をもって行います。

上記からまでの規定は、委託会社がファンドの繰上償還について提案をした場合において、当該提案につき、この投資信託契約に係る全ての受益者が書面又は電磁的記録により同意の意思表示をしたときには適用しません。また、投資信託財産の状態に照らし、真にやむを得ない事情が生じている場合であって、上記からまでの手続きを行うことが困難な場合にも適用しません。

< 投資信託約款の変更等と重大な投資信託約款の変更等の手続き >

(1) 投資信託約款の変更等

委託会社は、以下の場合には法令及び投資信託約款に定める手続きに従い、受託会社と合意のうえ、この投資信託約款を変更すること又は受託会社を同一とする他のファンドとの併合を行うことができます。

- ・受益者の利益のため必要と認めるとき
- ・やむを得ない事情が発生したとき

委託会社は、投資信託約款の変更又はファンドの併合を行う場合は、あらかじめ、その旨及びその内容を監督官庁に届け出ます。

委託会社は、監督官庁の命令に基づいて、投資信託約款を変更しようとするときは、本手続きに従います。

(2) 重大な投資信託約款の変更等に係る書面決議の手続き

委託会社はファンドの約款変更のうち重大な内容の変更（以下「重大な約款変更」といいます。）又はファンドの併合について、以下の手続きで行います。

委託会社は、ファンドの重大な約款変更又はファンドの併合（併合が受益者の利益に及ぼす影響が軽微なものに該当する場合を除きます。）について、書面決議を行います。この場合において、あらかじめ、書面決議の日並びに重大な約款変更又はファンドの併合の内容及びその理由などの事項を定め、当該決議の日の2週間前までに、この投資信託約款に係る知っている受益者に対し、書面をもってこれらの事項を記載した書面決議の通知を發します。

受益者（委託会社及びこの信託の投資信託財産にこの信託の受益権が属するときの当該受益権に係る受益者としての受託会社を除きます。以下本項において同じ。）は受益権の口数に応じて、議決権を有し、これを行行使することができます。なお、知っている受益者が議決権を行行使しないときは、当該受益者は書面決議について賛成するものとみなします。

上記の書面決議は議決権を行行使することができる受益者の議決権の3分の2以上に当たる多数をもって行います。

書面決議の効力は、このファンドの全ての受益者に対してその効力を生じます。

上記からまでの規定は、委託会社が重大な約款変更又はファンドの併合について提案をした場合において、当該提案につき、この投資信託約款に係る全ての受益者が書面又は電磁的記録により同意の意思表示をしたときには適用しません。

当ファンドにおいて併合の書面決議が可決された場合であっても、当該併合に係る他のファン

ドにおいて当該併合の書面決議が否決された場合は、当該他の投資信託との併合を行うことはできません。

< 受託会社の辞任及び解任に伴う取扱い >

受託会社は、委託会社の承諾を受けてその任務を辞任することができます。受託会社はその任務に違反して投資信託財産に著しい損害を与えたことその他重要な事由があるときは、委託会社又は受益者は、裁判所に受託会社の解任を申し立てることができます。受託会社が辞任した場合、又は裁判所が受託会社を解任した場合、委託会社は、上記< 投資信託約款の変更等と重大な投資信託約款の変更等の手続き > に従い、新受託会社を選任します。なお、受益者は、上記によって行う場合を除き、受託会社を解任することはできないものとします。

委託会社が新受託会社を選任できないときは、委託会社はこの投資信託契約を解約し、信託を終了させます。

< 運用報告書 >

委託会社は、毎決算時及び償還時に交付運用報告書及び運用報告書（全体版）を作成し、交付運用報告書を販売会社を通じて知っている受益者に対して交付します。

< 関係法人との契約の更改手続き >

- ・委託会社が販売会社と締結している募集・販売等に関する契約

当該契約の有効期間は、契約満了日の3ヶ月前までに委託会社及び販売会社から別段の意思表示のないときは、自動的に1年間延長され、その後も同様とします。

< 公告 >

委託会社が受益者に対してする公告は、日本経済新聞に掲載します。

< 混蔵寄託 >

金融機関又は第一種金融商品取引業者等（金融商品取引法第28条第1項に規定する第一種金融商品取引業を行う者及び外国の法令に準拠して設立された法人でこの者に類する者をいいます。以下同じ。）から、売買代金及び償還金等について円貨で約定し円貨で決済する取引により取得した外国において発行された譲渡性預金証書又はコマーシャル・ペーパーは、当該金融機関又は第一種金融商品取引業者等が保管契約を締結した保管機関に当該金融機関又は第一種金融商品取引業者等の名義で混蔵寄託することができるものとします。

< 投資信託財産の登記等及び記載等の留保等 >

信託の登記又は登録をすることができる投資信託財産については、信託の登記又は登録をすることとします。ただし、受託会社が認める場合は、信託の登記又は登録を留保することがあります。

上記 ただし書きにかかわらず、受益者保護のために委託会社又は受託会社が必要と認めるときは、速やかに登記又は登録をするものとします。

投資信託財産に属する旨の記載又は記録をすることができる投資信託財産については、投資信託財産に属する旨の記載又は記録をするとともに、その計算を明らかにする方法により分別して管理するものとします。ただし、受託会社が認める場合は、その計算を明らかにする方法により分別して管理することがあります。

動産（金銭を除きます。）については、外形上区別することができる方法によるほか、その計算を明らかにする方法により分別して管理することがあります。

4【受益者の権利等】

(1)収益分配金に対する請求権

受益者は、委託会社の決定した収益分配金を持分に応じて請求する権利を有します。

収益分配金は、毎計算期間終了日（決算日）において振替機関等の振替口座簿に記載又は記録されている受益者（当該収益分配金に係る決算日以前において一部解約が行われた受益権に係る受益者を除きます。また、当該収益分配金に係る決算日以前に設定された受益権で取得申込代金支払前のため販売会社の名義で記載又は記録されている受益権については原則として取得申込者とし）に、原則として決算日から起算して5営業日までに支払いを開始します。

上記の規定にかかわらず、収益分配金を再投資する受益者に対しては、受託会社が委託会社の指定する預金口座等に払い込むことにより、原則として、毎決算日の翌営業日に、収益分配金が販売会社に交付されます。この場合、販売会社は、分配金再投資に関する契約に基づき、受益者に対し遅滞なく収益分配金の再投資に係る受益権の売付を行います。当該売付により増加した受益権は、振替口座簿に記載又は記録されます。

上記に規定する収益分配金の支払いは、販売会社の営業所等において行うものとします。

受益者が収益分配金について支払開始日から5年間その支払いを請求しないときは、その権利を失い、受託会社から交付を受けた金銭は、委託会社に帰属します。

(2)償還金に対する請求権

受益者は、持分に応じて償還金を請求する権利を有します。

償還金は、償還日において振替機関等の振替口座簿に記載又は記録されている受益者（償還日以前において一部解約が行われた受益権に係る受益者を除きます。また、当該償還日以前に設定された受益権で取得申込代金支払前のため販売会社の名義で記載又は記録されている受益権については原則として取得申込者とし）に、原則として償還日から起算して5営業日までに支払いを開始します。

償還金の支払いは、販売会社の営業所等において行うものとします。

受益者が償還金について支払開始日から10年間その支払いを請求しないときは、その権利を失い、受託会社から交付を受けた金銭は、委託会社に帰属します。

(3)換金（解約）請求権

受益者は、自己に帰属する受益権について、一部解約の実行の請求をすることにより換金する権利を有します。

詳細につきましては、上記「2換金（解約）手続等」をご参照ください。

(4)帳簿閲覧・謄写請求権

受益者は委託会社に対し、その営業時間内に当ファンドの投資信託財産に関する帳簿書類の閲覧又は謄写を請求することができます。

第3【ファンドの経理状況】

(1)当ファンドの財務諸表は、「財務諸表等の用語、様式及び作成方法に関する規則(昭和38年大蔵省令第59号)」並びに同規則第2条の2の規定により、「投資信託財産の計算に関する規則(平成12年総理府令第133号)」に基づいて作成しております。

なお、財務諸表に記載している金額は、円単位で表示しております。

(2)当ファンドは、金融商品取引法第193条の2第1項の規定に基づき、第3期計算期間(2019年6月11日から2020年6月10日まで)の財務諸表について、有限責任監査法人トーマツによる監査を受けております。

1【財務諸表】

【SMT 世界経済インデックス・オープン】

(1) 【貸借対照表】

(単位：円)

	第2期 (2019年 6月10日現在)	第3期 (2020年 6月10日現在)
資産の部		
流動資産		
コール・ローン	6,710,407	10,853,284
親投資信託受益証券	604,849,277	1,127,300,133
未収入金	-	22,747,269
流動資産合計	611,559,684	1,160,900,686
資産合計	611,559,684	1,160,900,686
負債の部		
流動負債		
未払解約金	39,513	2,068,646
未払受託者報酬	134,617	267,288
未払委託者報酬	1,211,534	2,405,557
未払利息	13	15
その他未払費用	13,414	26,686
流動負債合計	1,399,091	4,768,192
負債合計	1,399,091	4,768,192
純資産の部		
元本等		
元本	604,137,667	1,082,624,730
剰余金		
期末剰余金又は期末欠損金()	6,022,926	73,507,764
(分配準備積立金)	10,646,204	51,826,527
元本等合計	610,160,593	1,156,132,494
純資産合計	610,160,593	1,156,132,494
負債純資産合計	611,559,684	1,160,900,686

（２）【損益及び剰余金計算書】

（単位：円）

	第2期		第3期	
	自	2018年 6月12日	自	2019年 6月11日
	至	2019年 6月10日	至	2020年 6月10日
営業収益				
受取利息		2		25
有価証券売買等損益		3,062,352		55,418,898
営業収益合計		3,062,354		55,418,923
営業費用				
支払利息		3,462		4,694
受託者報酬		205,998		468,948
委託者報酬		1,853,914		4,220,441
その他費用		20,641		46,787
営業費用合計		2,084,015		4,740,870
営業利益又は営業損失（ ）		978,339		50,678,053
経常利益又は経常損失（ ）		978,339		50,678,053
当期純利益又は当期純損失（ ）		978,339		50,678,053
一部解約に伴う当期純利益金額の分配額又は一部解約に伴う当期純損失金額の分配額（ ）		386,408		1,136,317
期首剰余金又は期首欠損金（ ）		2,492,358		6,022,926
剰余金増加額又は欠損金減少額		3,296,005		18,234,188
当期追加信託に伴う剰余金増加額又は欠損金減少額		3,296,005		18,234,188
剰余金減少額又は欠損金増加額		357,368		2,563,720
当期一部解約に伴う剰余金減少額又は欠損金増加額		357,368		2,563,720
分配金		-		-
期末剰余金又は期末欠損金（ ）		6,022,926		73,507,764

(3) 【注記表】

(重要な会計方針に係る事項に関する注記)

有価証券の評価基準及び評価方法	親投資信託受益証券 移動平均法に基づき、基準価額で評価しております。
-----------------	---------------------------------------

(貸借対照表に関する注記)

	第2期 (2019年 6月10日現在)	第3期 (2020年 6月10日現在)
1. 計算期間の末日における受益権の総数	604,137,667口	1,082,624,730口
2. 計算期間の末日における1単位当たりの純資産の額	1口当たり純資産額 (1万口当たり純資産額) 1.0100円 (10,100円)	1口当たり純資産額 (1万口当たり純資産額) 1.0679円 (10,679円)

(損益及び剰余金計算書に関する注記)

第2期 自 2018年 6月12日 至 2019年 6月10日	第3期 自 2019年 6月11日 至 2020年 6月10日																																																												
分配金の計算過程 <table border="1"> <thead> <tr> <th>項目</th> <th></th> <th></th> </tr> </thead> <tbody> <tr> <td>費用控除後の配当等収益額</td> <td>A</td> <td>9,842,796円</td> </tr> <tr> <td>費用控除後・繰越欠損金補填後の有価証券売買等損益額</td> <td>B</td> <td>- 円</td> </tr> <tr> <td>収益調整金額</td> <td>C</td> <td>4,669,983円</td> </tr> <tr> <td>分配準備積立金額</td> <td>D</td> <td>803,408円</td> </tr> <tr> <td>当ファンドの分配対象収益額</td> <td>E=A+B+C+D</td> <td>15,316,187円</td> </tr> <tr> <td>当ファンドの期末残存口数</td> <td>F</td> <td>604,137,667口</td> </tr> <tr> <td>1万口当たり収益分配対象額</td> <td>G=E/F × 10,000</td> <td>253円</td> </tr> <tr> <td>1万口当たり分配金額</td> <td>H</td> <td>- 円</td> </tr> <tr> <td>収益分配金金額</td> <td>I=F × H/10,000</td> <td>- 円</td> </tr> </tbody> </table>	項目			費用控除後の配当等収益額	A	9,842,796円	費用控除後・繰越欠損金補填後の有価証券売買等損益額	B	- 円	収益調整金額	C	4,669,983円	分配準備積立金額	D	803,408円	当ファンドの分配対象収益額	E=A+B+C+D	15,316,187円	当ファンドの期末残存口数	F	604,137,667口	1万口当たり収益分配対象額	G=E/F × 10,000	253円	1万口当たり分配金額	H	- 円	収益分配金金額	I=F × H/10,000	- 円	分配金の計算過程 <table border="1"> <thead> <tr> <th>項目</th> <th></th> <th></th> </tr> </thead> <tbody> <tr> <td>費用控除後の配当等収益額</td> <td>A</td> <td>22,023,881円</td> </tr> <tr> <td>費用控除後・繰越欠損金補填後の有価証券売買等損益額</td> <td>B</td> <td>20,627,646円</td> </tr> <tr> <td>収益調整金額</td> <td>C</td> <td>21,681,237円</td> </tr> <tr> <td>分配準備積立金額</td> <td>D</td> <td>9,175,000円</td> </tr> <tr> <td>当ファンドの分配対象収益額</td> <td>E=A+B+C+D</td> <td>73,507,764円</td> </tr> <tr> <td>当ファンドの期末残存口数</td> <td>F</td> <td>1,082,624,730口</td> </tr> <tr> <td>1万口当たり収益分配対象額</td> <td>G=E/F × 10,000</td> <td>678円</td> </tr> <tr> <td>1万口当たり分配金額</td> <td>H</td> <td>- 円</td> </tr> <tr> <td>収益分配金金額</td> <td>I=F × H/10,000</td> <td>- 円</td> </tr> </tbody> </table>	項目			費用控除後の配当等収益額	A	22,023,881円	費用控除後・繰越欠損金補填後の有価証券売買等損益額	B	20,627,646円	収益調整金額	C	21,681,237円	分配準備積立金額	D	9,175,000円	当ファンドの分配対象収益額	E=A+B+C+D	73,507,764円	当ファンドの期末残存口数	F	1,082,624,730口	1万口当たり収益分配対象額	G=E/F × 10,000	678円	1万口当たり分配金額	H	- 円	収益分配金金額	I=F × H/10,000	- 円
項目																																																													
費用控除後の配当等収益額	A	9,842,796円																																																											
費用控除後・繰越欠損金補填後の有価証券売買等損益額	B	- 円																																																											
収益調整金額	C	4,669,983円																																																											
分配準備積立金額	D	803,408円																																																											
当ファンドの分配対象収益額	E=A+B+C+D	15,316,187円																																																											
当ファンドの期末残存口数	F	604,137,667口																																																											
1万口当たり収益分配対象額	G=E/F × 10,000	253円																																																											
1万口当たり分配金額	H	- 円																																																											
収益分配金金額	I=F × H/10,000	- 円																																																											
項目																																																													
費用控除後の配当等収益額	A	22,023,881円																																																											
費用控除後・繰越欠損金補填後の有価証券売買等損益額	B	20,627,646円																																																											
収益調整金額	C	21,681,237円																																																											
分配準備積立金額	D	9,175,000円																																																											
当ファンドの分配対象収益額	E=A+B+C+D	73,507,764円																																																											
当ファンドの期末残存口数	F	1,082,624,730口																																																											
1万口当たり収益分配対象額	G=E/F × 10,000	678円																																																											
1万口当たり分配金額	H	- 円																																																											
収益分配金金額	I=F × H/10,000	- 円																																																											

(金融商品に関する注記)

1. 金融商品の状況に関する事項

	第3期 自 2019年 6月11日 至 2020年 6月10日
1.金融商品に対する取組方針	当ファンドは、投資信託及び投資法人に関する法律第2条第4項に定める証券投資信託であり、信託約款に規定する「運用の基本方針」に従い、有価証券等の金融商品に対して投資として運用することを目的としております。
2.金融商品の内容及びそのリスク	当ファンドが保有する金融商品の種類は、有価証券、コール・ローン等の金銭債権及び金銭債務であります。 これらは、価格変動リスク、金利変動リスク、為替変動リスク等の市場リスク、信用リスク、流動性リスク等に晒されております。
3.金融商品に係るリスク管理体制	運用部門から独立した運用監理部が、運用に関するリスク管理と法令等遵守状況のモニタリングを担当し、毎月開催される運用リスク管理委員会及び経営会議に報告します。 内部監査部は、業務執行に係る内部管理態勢の適切性・有効性を独立した立場から検証・評価し、監査結果等を取締役に報告するとともに、指摘事項の是正・改善状況の事後点検を行います。

2.金融商品の時価等に関する事項

	第3期 (2020年 6月10日現在)
1.貸借対照表計上額、時価及びその差額	貸借対照表上の金融商品は原則として時価で評価しているため、貸借対照表計上額と時価との差額はありません。
2.時価の算定方法	(1)有価証券 売買目的有価証券 「(重要な会計方針に係る事項に関する注記)」に記載しております。 (2)コール・ローン等の金銭債権及び金銭債務 短期間で決済されるため、時価は帳簿価額と近似していることから、当該帳簿価額によっております。
3.金融商品の時価等に関する事項についての補足説明	金融商品の時価には、市場価格に基づく価額のほか、市場価格がない場合には合理的に算定された価額が含まれております。当該価額の算定においては一定の前提条件等を採用しているため、異なる前提条件等によった場合、当該価額が異なることもあります。

(関連当事者との取引に関する注記)

該当事項はありません。

（重要な後発事象に関する注記）

該当事項はありません。

（その他の注記）

元本の移動

区分	第2期	第3期
	自 2018年 6月12日 至 2019年 6月10日	自 2019年 6月11日 至 2020年 6月10日
投資信託財産に係る元本の状況		
期首元本額	131,171,116円	604,137,667円
期中追加設定元本額	507,695,592円	609,862,541円
期中一部解約元本額	34,729,041円	131,375,478円

（有価証券に関する注記）

売買目的有価証券

種類	第2期	第3期
	(2019年 6月10日現在)	(2020年 6月10日現在)
	計算期間の損益に含まれた評価差額(円)	
親投資信託受益証券	3,031,593	54,150,807
合計	3,031,593	54,150,807

（デリバティブ取引に関する注記）

該当事項はありません。

（４）【附属明細表】

第 1 有価証券明細表

(1) 株式

該当事項はありません。

(2) 株式以外の有価証券

種類	銘柄	券面総額	評価額(円)	備考
----	----	------	--------	----

親投資信託受益証券	新興国株式インデックス マザーファンド	89,754,727	244,285,440
	国内株式インデックス マザーファンド	22,727,365	34,859,232
	外国株式インデックス マザーファンド	116,409,585	320,231,127
	国内債券インデックス マザーファンド	14,243,620	20,094,899
	外国債券インデックス マザーファンド	98,160,452	287,541,412
	新興国債券インデックス マザーファンド	130,432,840	220,288,023
合計		471,728,589	1,127,300,133

(注) 券面総額欄の数値は、口数を表示しております。

第2 信用取引契約残高明細表

該当事項はありません。

第3 デリバティブ取引及び為替予約取引の契約額等及び時価の状況表

該当事項はありません。

(参考)

当ファンドは親投資信託受益証券を投資対象としており、貸借対照表の資産の部に計上されている親投資信託受益証券の状況は次のとおりであります。

なお、以下は参考情報であり、監査意見の対象外であります。

国内株式インデックス マザーファンド

貸借対照表

	2020年 6月10日現在
項目	金額(円)
資産の部	
流動資産	
コール・ローン	12,973,876,480
株式	326,255,581,770
派生商品評価勘定	52,135,900
未収入金	3,926,850
未収配当金	2,558,353,487
差入委託証拠金	150,258,000
流動資産合計	341,994,132,487
資産合計	341,994,132,487
負債の部	
流動負債	
派生商品評価勘定	1,590,850
前受金	50,550,000
未払金	9,545,115,561
未払解約金	1,086,482,573
未払利息	19,108
その他未払費用	6,550
流動負債合計	10,683,764,642
負債合計	10,683,764,642
純資産の部	
元本等	

	2020年 6月10日現在
項目	金額（円）
元本	216,012,632,233
剰余金	
剰余金又は欠損金（ ）	115,297,735,612
元本等合計	331,310,367,845
純資産合計	331,310,367,845
負債純資産合計	341,994,132,487

注記表

（重要な会計方針に係る事項に関する注記）

	2020年 6月10日現在
1. 有価証券の評価基準及び評価方法	<p>(1) 株式 移動平均法に基づき、時価で評価しております。 時価評価にあたっては、金融商品取引所等における計算日又は計算日に知りうる直近の日の最終相場(最終相場のないものについては、それに準じる価額)又は金融商品取引業者等から提示される気配相場に基づいて評価しております。</p> <p>(2) 新株予約権証券 移動平均法に基づき、時価で評価しております。 時価評価にあたっては、金融商品取引所等における計算日又は計算日に知りうる直近の日の最終相場(金融商品取引所等に上場されるまでの間は、取得価額及び最終相場のないものについては、それに準じる価額)に基づいて評価しております。</p>
2. デリバティブの評価基準及び評価方法	<p>先物取引 株価指数先物取引 個別法に基づき、時価で評価しております。 時価評価にあたっては、金融商品取引所等の発表する計算日又は計算日に知りうる直近の日の清算値段によっております。</p> <p>当ファンドにおける派生商品評価勘定は、当該先物取引に係るものであります。</p>
3. 収益及び費用の計上基準	<p>(1) 受取配当金 株式は、原則として配当落ち日において、確定配当金額又は予想配当金額を計上しております。</p> <p>(2) 派生商品取引等損益 約定日基準で計上しております。</p>

（貸借対照表に関する注記）

	2020年 6月10日現在	
1. 計算期間の末日における受益権の総数		216,012,632,233口
2. 計算期間の末日における1単位当たりの純資産の額	1口当たり純資産額 (1万口当たり純資産額)	1.5338円 (15,338円)

(金融商品に関する注記)

1. 金融商品の状況に関する事項

	2020年 6月10日現在
1. 金融商品に対する取組方針	当ファンドは、投資信託及び投資法人に関する法律第2条第4項に定める証券投資信託であり、信託約款に規定する「運用の基本方針」に従い、有価証券等の金融商品に対して投資として運用することを目的としております。
2. 金融商品の内容及びそのリスク	当ファンドが保有する金融商品の種類は、有価証券、デリバティブ取引、コール・ローン等の金銭債権及び金銭債務であります。 これらは、価格変動リスク、金利変動リスク等の市場リスク、信用リスク、流動性リスク等に晒されております。 また、当ファンドは、ファンド運用の効率化を図ることを目的として株価指数先物取引を行っております。当該デリバティブ取引に係る主要なリスクは、株価の変動による価格変動リスクであります。
3. 金融商品に係るリスク管理体制	運用部門から独立した運用監理部が、運用に関するリスク管理と法令等遵守状況のモニタリングを担当し、毎月開催される運用リスク管理委員会及び経営会議に報告します。 内部監査部は、業務執行に係る内部管理態勢の適切性・有効性を独立した立場から検証・評価し、監査結果等を取締役会に報告するとともに、指摘事項の是正・改善状況の事後点検を行います。

2. 金融商品の時価等に関する事項

	2020年 6月10日現在
1. 貸借対照表計上額、時価及びその差額	貸借対照表上の金融商品は原則として時価で評価しているため、貸借対照表計上額と時価との差額はありません。
2. 時価の算定方法	(1)有価証券 売買目的有価証券 「(重要な会計方針に係る事項に関する注記)」に記載しております。 (2)デリバティブ取引 「(デリバティブ取引に関する注記)」に記載しております。

	2020年 6月10日現在
3. 金融商品の時価等に関する事項についての補足説明	<p>(3)コール・ローン等の金銭債権及び金銭債務 短期間で決済されるため、時価は帳簿価額と近似していることから、当該帳簿価額によっております。</p> <p>金融商品の時価には、市場価格に基づく価額のほか、市場価格がない場合には合理的に算定された価額が含まれております。当該価額の算定においては一定の前提条件等を採用しているため、異なる前提条件等によった場合、当該価額が異なることもあります。</p> <p>また、デリバティブ取引に関する契約額等は、あくまでもデリバティブ取引における名目的な契約額又は契約上の想定元本であり、当該金額自体がデリバティブ取引のリスクの大きさを示すものではありません。</p>

（関連当事者との取引に関する注記）

該当事項はありません。

（重要な後発事象に関する注記）

該当事項はありません。

（その他の注記）

元本の移動

区分	2020年 6月10日現在
投資信託財産に係る元本の状況	
期首	2019年 6月11日
期首元本額	193,692,560,770円
期中追加設定元本額	63,907,706,244円
期中一部解約元本額	41,587,634,781円
期末元本額	216,012,632,233円
期末元本額の内訳	
グローバル・インカム&プラス（毎月決算型）	542,907,929円
SBI資産設計オープン（資産成長型）	4,050,169,912円
SBI資産設計オープン（分配型）	14,254,051円
SMT TOPIXインデックス・オープン	9,463,933,787円
世界経済インデックスファンド	2,256,721,136円
日本株式インデックス・オープン	4,165,942,335円

区分	2020年 6月10日現在
DCマイセレクション25	6,794,218,686円
DCマイセレクション50	19,234,801,214円
DCマイセレクション75	17,958,647,838円
DC日本株式インデックス・オープン	5,812,276,879円
DCマイセレクションS25	2,906,883,349円
DCマイセレクションS50	8,229,770,357円
DCマイセレクションS75	5,323,519,361円
DC日本株式インデックス・オープンS	7,001,975,461円
DCターゲット・イヤー ファンド2025	342,478,192円
DCターゲット・イヤー ファンド2035	700,809,354円
DCターゲット・イヤー ファンド2045	469,278,735円
DC世界経済インデックスファンド	2,897,457,128円
日本株式インデックス・オープン（SMA専用）	1,065,214,945円
国内バランス60VA1（適格機関投資家専用）	15,426,982円
マイセレクション50VA1（適格機関投資家専用）	35,161,415円
マイセレクション75VA1（適格機関投資家専用）	40,561,470円
日本株式インデックス・オープンVA1（適格機関投資家専用）	262,368,211円
国内バランス60VA2（適格機関投資家専用）	2,628,611円
バランス30VA1（適格機関投資家専用）	68,142,124円
バランス50VA1（適格機関投資家専用）	255,125,364円
バランス25VA2（適格機関投資家専用）	52,819,677円
バランス50VA2（適格機関投資家専用）	274,939,691円
バランスA（25）VA1（適格機関投資家専用）	1,542,084,768円
バランスB（37.5）VA1（適格機関投資家専用）	670,522,818円
バランスC（50）VA1（適格機関投資家専用）	3,851,183,368円
世界バランスVA1（適格機関投資家専用）	602,141,241円
世界バランスVA2（適格機関投資家専用）	37,950,114円
バランスD（35）VA1（適格機関投資家専用）	707,641,176円
グローバルバランスファンドVA35（適格機関投資家専用）	34,958,991円
バランスE（25）VA1（適格機関投資家専用）	413,088,845円
バランスF（25）VA1（適格機関投資家専用）	522,008,945円
国内バランス25VA1（適格機関投資家専用）	52,581,925円
FOFs用日本株式インデックス・オープン（適格機関投資家専用）	856,676,922円
グローバル・バランスファンド・シリーズ1	4,715,306,586円
日本株式ファンド・シリーズ2	2,082,905,592円
コア投資戦略ファンド（安定型）	2,952,406,845円
コア投資戦略ファンド（成長型）	5,608,223,828円
分散投資コア戦略ファンドA	5,599,750,637円
分散投資コア戦略ファンドS	15,160,167,055円
DC世界経済インデックスファンド（株式シフト型）	325,675,940円
DC世界経済インデックスファンド（債券シフト型）	345,980,602円
コア投資戦略ファンド（切替型）	1,536,410,555円
世界経済インデックスファンド（株式シフト型）	208,485,418円

区分	2020年 6月10日現在
世界経済インデックスファンド（債券シフト型）	10,921,764円
SMT インデックスバランス・オープン	67,879,951円
国内株式SMTBセレクション（SMA専用）	13,589,672,309円
サテライト投資戦略ファンド（株式型）	495,066,105円
SMT 世界経済インデックス・オープン	22,727,365円
SMT 世界経済インデックス・オープン（株式シフト型）	77,116,906円
SMT 世界経済インデックス・オープン（債券シフト型）	13,301,270円
SMT 8資産インデックスバランス・オープン	3,749,307円
グローバル経済コア	269,700,404円
SBI資産設計オープン（つみたてNISA対応型）	18,451,470円
i-SMT TOPIXインデックス（ノーロード）	47,500,872円
DCターゲット・イヤー ファンド2055	4,158,605円
コア投資戦略ファンド（切替型ワイド）	629,110,972円
コア投資戦略ファンド（積極成長型）	86,883,612円
DCターゲット・イヤーファンド（6資産・運用継続型）2030	123,495円
DCターゲット・イヤーファンド（6資産・運用継続型）2040	193,073円
DCターゲット・イヤーファンド（6資産・運用継続型）2050	76,372円
DCターゲット・イヤーファンド（6資産・運用継続型）2060	46,463円
FOFs用 国内株式インデックス・ファンドP（適格機関投資家専用）	50,762,856,560円
FOFs用 国内株式インデックス・ファンドS（適格機関投資家専用）	1,804,673,055円
世界株式ファンド（適格機関投資家専用）	31,685,282円
FOFs用世界成長戦略ファンド（適格機関投資家専用）	12,150,656円

（有価証券に関する注記）

売買目的有価証券

種類	2020年 6月10日現在	
	当期間の損益に含まれた評価差額(円)	
株式		11,831,951,410
合計		11,831,951,410

(注)当計算期間の損益に含まれた評価差額は、「国内株式インデックス マザーファンド」の期首日から本報告書における開示対象ファンドの期末日までの期間に対応する金額であります。

（デリバティブ取引に関する注記）

株式関連

（2020年 6月10日現在）

区分	種類	契約額等(円)		時価 (円)	評価損益 (円)
			うち1年超		
市場取引	株価指数先物取引 買建	4,746,000,000	-	4,796,550,000	50,550,000

合計	4,746,000,000	-	4,796,550,000	50,550,000
----	---------------	---	---------------	------------

(注)1.時価の算定方法

株価指数先物取引の時価については、金融商品取引所等の発表する計算日又は計算日に知りうる直近の日の清算値段で評価しております。

2. 株価指数先物取引の残高は、契約金額ベースで表示しております。

3. 契約額等には手数料相当額を含んでおりません。

上記取引でヘッジ会計が適用されているものではありません。

附属明細表

第1 有価証券明細表

(1)株式

銘柄	株式数 (株)	評価額		備考
		単価(円)	金額(円)	
極洋	6,800	2,760.00	18,768,000	
日本水産	194,200	521.00	101,178,200	
マルハニチロ	28,100	2,343.00	65,838,300	
カネコ種苗	5,900	1,436.00	8,472,400	
サカタのタネ	23,200	3,510.00	81,432,000	
ホクト	14,800	1,975.00	29,230,000	
ホクリヨウ	3,000	658.00	1,974,000	
住石ホールディングス	39,200	123.00	4,821,600	
日鉄鉱業	4,400	4,500.00	19,800,000	
三井松島ホールディングス	7,500	906.00	6,795,000	
国際石油開発帝石	779,000	779.80	607,464,200	
石油資源開発	25,400	2,123.00	53,924,200	
K & O エナジーグループ	9,400	1,549.00	14,560,600	
ヒノキヤグループ	4,800	1,831.00	8,788,800	
ショーボンドホールディングス	30,200	4,990.00	150,698,000	
ミライト・ホールディングス	57,700	1,526.00	88,050,200	
タマホーム	10,500	1,296.00	13,608,000	
サンヨーホームズ	1,700	652.00	1,108,400	
日本アクア	7,700	597.00	4,596,900	
ファーストコーポレーション	5,900	572.00	3,374,800	
ベステラ	3,300	1,069.00	3,527,700	
T A T E R U	40,000	183.00	7,320,000	
キャンディル	3,200	549.00	1,756,800	
スペースバリューホールディングス	23,700	385.00	9,124,500	
ダイセキ環境ソリューション	3,700	1,007.00	3,725,900	
第一カッター興業	2,400	2,055.00	4,932,000	
明豊ファシリティワークス	6,200	594.00	3,682,800	
安藤・間	115,600	690.00	79,764,000	

東急建設	56,900	600.00	34,140,000
コムシスホールディングス	68,900	3,035.00	209,111,500
ピーアールホールディングス	21,100	578.00	12,195,800
高松コンストラクショングループ	12,100	2,393.00	28,955,300
東建コーポレーション	6,000	7,440.00	44,640,000
ソネック	2,000	838.00	1,676,000
ヤマウラ	8,400	832.00	6,988,800
大成建設	149,500	4,045.00	604,727,500
大林組	448,400	1,063.00	476,649,200
清水建設	455,100	921.00	419,147,100
飛鳥建設	12,900	1,153.00	14,873,700
長谷工コーポレーション	173,600	1,364.00	236,790,400
松井建設	17,600	691.00	12,161,600
銭高組	2,000	3,945.00	7,890,000
鹿島建設	352,000	1,296.00	456,192,000
不動テトラ	11,700	1,486.00	17,386,200
大末建設	5,200	841.00	4,373,200
鉄建建設	9,700	2,198.00	21,320,600
西松建設	34,600	2,133.00	73,801,800
三井住友建設	108,300	484.00	52,417,200
大豊建設	10,100	2,461.00	24,856,100
前田建設工業	112,300	875.00	98,262,500
佐田建設	9,600	415.00	3,984,000
ナカノフドー建設	12,300	385.00	4,735,500
奥村組	24,300	2,621.00	63,690,300
東鉄工業	19,200	2,800.00	53,760,000
イチケン	3,200	1,599.00	5,116,800
富士ピー・エス	6,600	577.00	3,808,200
浅沼組	5,000	4,400.00	22,000,000
戸田建設	186,200	704.00	131,084,800
熊谷組	20,800	2,723.00	56,638,400
北野建設	2,700	2,648.00	7,149,600
植木組	2,000	2,470.00	4,940,000
矢作建設工業	19,800	809.00	16,018,200
ピーエス三菱	14,800	556.00	8,228,800
日本ハウスホールディングス	30,600	305.00	9,333,000
大東建託	49,000	11,650.00	570,850,000
新日本建設	19,100	834.00	15,929,400
N I P P O	37,100	2,615.00	97,016,500
東亜道路工業	2,800	3,265.00	9,142,000
前田道路	39,600	2,182.00	86,407,200
日本道路	4,300	7,470.00	32,121,000

東亜建設工業	14,000	1,601.00	22,414,000
日本国土開発	43,600	540.00	23,544,000
若築建設	8,100	1,247.00	10,100,700
東洋建設	50,300	419.00	21,075,700
五洋建設	177,800	587.00	104,368,600
世紀東急工業	21,500	760.00	16,340,000
福田組	5,200	4,980.00	25,896,000
住友林業	113,600	1,352.00	153,587,200
日本基礎技術	15,100	427.00	6,447,700
巴コーポレーション	19,900	397.00	7,900,300
大和ハウス工業	443,700	2,916.50	1,294,051,050
ライト工業	25,700	1,537.00	39,500,900
積水ハウス	486,300	2,162.50	1,051,623,750
日特建設	11,700	737.00	8,622,900
北陸電気工事	7,800	925.00	7,215,000
ユアテック	25,700	642.00	16,499,400
日本リーテック	9,400	2,182.00	20,510,800
四電工	2,400	2,519.00	6,045,600
中電工	18,100	2,313.00	41,865,300
関電工	63,800	973.00	62,077,400
きんでん	106,500	1,816.00	193,404,000
東京エネシス	14,900	818.00	12,188,200
トーエネック	4,500	3,735.00	16,807,500
住友電設	12,700	2,398.00	30,454,600
日本電設工業	24,600	2,480.00	61,008,000
協和エクシオ	68,000	2,533.00	172,244,000
新日本空調	11,900	2,546.00	30,297,400
九電工	31,500	3,080.00	97,020,000
三機工業	32,300	1,312.00	42,377,600
日揮ホールディングス	138,000	1,238.00	170,844,000
中外炉工業	4,800	1,655.00	7,944,000
ヤマト	14,300	665.00	9,509,500
太平電業	10,800	2,392.00	25,833,600
高砂熱学工業	39,000	1,815.00	70,785,000
三晃金属工業	1,900	2,200.00	4,180,000
朝日工業社	3,000	3,115.00	9,345,000
明星工業	29,000	786.00	22,794,000
大気社	21,800	3,225.00	70,305,000
ダイダン	10,700	2,904.00	31,072,800
日比谷総合設備	14,400	1,852.00	26,668,800
フィル・カンパニー	2,600	3,110.00	8,086,000
OSJBホールディングス	70,700	248.00	17,533,600

東洋エンジニアリング	18,800	450.00	8,460,000
レイズネクスト	24,000	1,236.00	29,664,000
日本製粉	42,000	1,613.00	67,746,000
日清製粉グループ本社	162,100	1,754.00	284,323,400
日東富士製粉	1,000	6,200.00	6,200,000
昭和産業	13,200	3,210.00	42,372,000
鳥越製粉	12,700	930.00	11,811,000
中部飼料	17,500	1,661.00	29,067,500
フィード・ワン	96,400	202.00	19,472,800
東洋精糖	2,400	1,265.00	3,036,000
日本甜菜製糖	7,500	1,727.00	12,952,500
三井製糖	12,600	2,107.00	26,548,200
塩水港精糖	15,500	217.00	3,363,500
日新製糖	6,800	1,954.00	13,287,200
森永製菓	33,700	4,345.00	146,426,500
中村屋	3,700	4,145.00	15,336,500
江崎グリコ	42,600	5,280.00	224,928,000
名糖産業	6,900	1,309.00	9,032,100
井村屋グループ	8,100	2,050.00	16,605,000
不二家	8,000	2,267.00	18,136,000
山崎製パン	107,600	1,868.00	200,996,800
第一屋製パン	2,500	970.00	2,425,000
モロゾフ	2,400	5,740.00	13,776,000
亀田製菓	8,200	5,330.00	43,706,000
寿スピリッツ	13,800	5,270.00	72,726,000
カルビー	65,400	3,010.00	196,854,000
森永乳業	26,500	4,470.00	118,455,000
六甲バター	9,500	1,566.00	14,877,000
ヤクルト本社	98,700	6,890.00	680,043,000
明治ホールディングス	94,900	8,260.00	783,874,000
雪印メグミルク	34,600	2,631.00	91,032,600
プリマハム	22,400	2,668.00	59,763,200
日本ハム	54,800	4,330.00	237,284,000
林兼産業	4,700	589.00	2,768,300
丸大食品	15,300	1,980.00	30,294,000
S Foods	11,500	2,724.00	31,326,000
柿安本店	5,000	2,643.00	13,215,000
伊藤ハム米久ホールディングス	92,400	656.00	60,614,400
サッポロホールディングス	49,000	2,226.00	109,074,000
アサヒグループホールディングス	300,600	4,416.00	1,327,449,600
キリンホールディングス	608,700	2,315.00	1,409,140,500
宝ホールディングス	106,400	1,064.00	113,209,600

オエノンホールディングス	37,900	408.00	15,463,200	
養命酒製造	4,400	1,889.00	8,311,600	
コカ・コーラ ボトラーズジャパンホールディングス	100,700	2,274.00	228,991,800	
サントリー食品インターナショナル	96,000	4,425.00	424,800,000	
ダイドーグループホールディングス	7,400	4,765.00	35,261,000	
伊藤園	43,600	6,090.00	265,524,000	
キーコーヒー	14,100	2,297.00	32,387,700	
ユニカフェ	3,700	975.00	3,607,500	
ジャパンフーズ	2,000	1,202.00	2,404,000	
日清オイリオグループ	18,500	3,370.00	62,345,000	
不二製油グループ本社	35,000	2,904.00	101,640,000	
かどや製油	1,600	3,650.00	5,840,000	
J - オイルミルズ	7,400	4,075.00	30,155,000	
キッコーマン	103,300	5,430.00	560,919,000	
味の素	316,900	1,833.50	581,036,150	
キューピー	79,900	2,157.00	172,344,300	
ハウス食品グループ本社	53,700	3,665.00	196,810,500	
カゴメ	54,500	3,030.00	165,135,000	
焼津水産化学工業	7,000	961.00	6,727,000	
アリアケジャパン	13,100	7,270.00	95,237,000	
ピエトロ	1,900	1,624.00	3,085,600	
エバラ食品工業	3,500	2,192.00	7,672,000	
やまみ	1,200	2,176.00	2,611,200	
ニチレイ	68,400	3,035.00	207,594,000	
東洋水産	73,800	5,570.00	411,066,000	
イートアンド	5,000	1,805.00	9,025,000	
大冷	1,900	1,979.00	3,760,100	
ヨシムラ・フード・ホールディングス	8,000	1,129.00	9,032,000	
日清食品ホールディングス	61,000	8,850.00	539,850,000	
永谷園ホールディングス	7,000	2,194.00	15,358,000	
一正蒲鉾	5,600	1,049.00	5,874,400	
フジッコ	15,500	1,956.00	30,318,000	
ロック・フィールド	15,500	1,313.00	20,351,500	
日本たばこ産業	828,700	2,206.00	1,828,112,200	
ケンコーマヨネーズ	8,000	2,185.00	17,480,000	
わらべや日洋ホールディングス	9,400	1,751.00	16,459,400	
なとり	8,000	1,745.00	13,960,000	
イフジ産業	2,500	826.00	2,065,000	
ピクルスコーポレーション	3,100	2,479.00	7,684,900	
北の達人コーポレーション	50,100	574.00	28,757,400	
ユーグレナ	61,900	840.00	51,996,000	
ミヨシ油脂	5,500	1,104.00	6,072,000	

理研ビタミン	13,600	2,253.00	30,640,800
片倉工業	20,700	1,267.00	26,226,900
グンゼ	10,400	3,890.00	40,456,000
東洋紡	55,700	1,542.00	85,889,400
ユニチカ	42,300	382.00	16,158,600
富士紡ホールディングス	6,900	3,370.00	23,253,000
倉敷紡績	14,100	2,385.00	33,628,500
シキボウ	7,300	1,033.00	7,540,900
日本毛織	46,600	1,051.00	48,976,600
トーア紡コーポレーション	5,600	503.00	2,816,800
帝国繊維	16,000	2,307.00	36,912,000
帝人	114,500	1,813.00	207,588,500
東レ	1,014,900	560.00	568,344,000
サカイオーベックス	3,900	2,182.00	8,509,800
住江織物	3,100	2,173.00	6,736,300
日本フェルト	8,900	495.00	4,405,500
イチカワ	2,400	1,311.00	3,146,400
日東製網	1,600	1,360.00	2,176,000
アツギ	11,700	634.00	7,417,800
ダイニック	5,300	769.00	4,075,700
セーレン	34,800	1,394.00	48,511,200
ソトー	5,700	958.00	5,460,600
東海染工	2,000	1,122.00	2,244,000
小松マテーレ	23,100	757.00	17,486,700
ワコールホールディングス	36,600	2,164.00	79,202,400
ホギメディカル	16,000	3,410.00	54,560,000
クラウドシアホールディングス	3,700	439.00	1,624,300
T S Iホールディングス	47,200	505.00	23,836,000
マツオカコーポレーション	4,100	2,170.00	8,897,000
ワールド	19,900	1,673.00	33,292,700
三陽商会	7,300	945.00	6,898,500
ナイガイ	5,400	371.00	2,003,400
オンワードホールディングス	84,400	391.00	33,000,400
ルックホールディングス	4,900	867.00	4,248,300
ゴールドウイン	25,400	6,690.00	169,926,000
デサント	27,400	1,736.00	47,566,400
キング	6,800	500.00	3,400,000
ヤマトインターナショナル	12,600	380.00	4,788,000
特種東海製紙	8,900	4,340.00	38,626,000
王子ホールディングス	585,400	531.00	310,847,400
日本製紙	61,900	1,635.00	101,206,500
三菱製紙	15,900	390.00	6,201,000

北越コーポレーション	83,500	415.00	34,652,500
中越パルプ工業	5,900	1,486.00	8,767,400
巴川製紙所	4,200	946.00	3,973,200
大王製紙	61,700	1,459.00	90,020,300
阿波製紙	3,600	525.00	1,890,000
レンゴー	132,400	876.00	115,982,400
トーモク	8,600	1,726.00	14,843,600
ザ・パック	10,600	3,290.00	34,874,000
クラレ	220,600	1,261.00	278,176,600
旭化成	928,200	940.50	872,972,100
共和レザー	7,600	705.00	5,358,000
昭和電工	99,700	2,696.00	268,791,200
住友化学	1,028,900	356.00	366,288,400
住友精化	6,200	3,365.00	20,863,000
日産化学	77,800	5,500.00	427,900,000
ラサ工業	4,900	1,595.00	7,815,500
クレハ	12,000	5,150.00	61,800,000
多木化学	5,500	7,840.00	43,120,000
テイカ	10,300	1,548.00	15,944,400
石原産業	25,100	787.00	19,753,700
片倉コープアグリ	3,600	1,231.00	4,431,600
日本曹達	20,700	3,020.00	62,514,000
東ソー	216,500	1,564.00	338,606,000
トクヤマ	40,400	2,637.00	106,534,800
セントラル硝子	28,600	2,090.00	59,774,000
東亜合成	87,900	1,088.00	95,635,200
大阪ソーダ	14,200	2,565.00	36,423,000
関東電化工業	33,200	922.00	30,610,400
デンカ	51,100	2,805.00	143,335,500
信越化学工業	240,500	12,770.00	3,071,185,000
日本カーバイド工業	4,700	1,418.00	6,664,600
堺化学工業	9,100	2,075.00	18,882,500
第一稀元素化学工業	15,200	811.00	12,327,200
エア・ウォーター	130,300	1,595.00	207,828,500
大陽日酸	134,600	1,979.00	266,373,400
日本化学工業	4,400	2,371.00	10,432,400
東邦アセチレン	2,100	1,286.00	2,700,600
日本パーカライジング	70,600	1,189.00	83,943,400
高压ガス工業	22,200	775.00	17,205,000
チタン工業	1,700	1,851.00	3,146,700
四国化成工業	21,600	1,144.00	24,710,400
戸田工業	3,200	1,860.00	5,952,000

ステラ ケミファ	7,600	2,754.00	20,930,400
保土谷化学工業	5,200	4,045.00	21,034,000
日本触媒	21,700	6,060.00	131,502,000
大日精化工業	12,400	2,547.00	31,582,800
カネカ	36,200	2,994.00	108,382,800
三菱瓦斯化学	130,300	1,678.00	218,643,400
三井化学	127,200	2,475.00	314,820,000
J S R	130,500	2,018.00	263,349,000
東京応化工業	24,000	5,020.00	120,480,000
大阪有機化学工業	12,900	2,046.00	26,393,400
三菱ケミカルホールディングス	936,200	673.10	630,156,220
K Hネオケム	24,700	2,204.00	54,438,800
ダイセル	182,300	925.00	168,627,500
住友ベークライト	22,000	3,370.00	74,140,000
積水化学工業	301,100	1,581.00	476,039,100
日本ゼオン	126,300	1,060.00	133,878,000
アイカ工業	42,000	3,355.00	140,910,000
宇部興産	70,700	2,006.00	141,824,200
積水樹脂	25,200	2,347.00	59,144,400
タキロンシーアイ	30,300	703.00	21,300,900
旭有機材	7,900	1,517.00	11,984,300
ニチバン	7,400	1,502.00	11,114,800
リケンテクノス	35,200	433.00	15,241,600
大倉工業	6,600	1,690.00	11,154,000
積水化成成品工業	18,800	624.00	11,731,200
群栄化学工業	3,200	2,676.00	8,563,200
タイガースポリマー	7,400	500.00	3,700,000
ミライアル	4,900	1,197.00	5,865,300
ダイキアクス	5,000	865.00	4,325,000
ダイキョーニシカワ	29,500	601.00	17,729,500
竹本容器	5,000	766.00	3,830,000
森六ホールディングス	7,500	1,731.00	12,982,500
日本化薬	86,700	1,132.00	98,144,400
カーリットホールディングス	14,900	551.00	8,209,900
日本精化	11,300	1,460.00	16,498,000
扶桑化学工業	14,200	3,920.00	55,664,000
トリケミカル研究所	3,100	11,470.00	35,557,000
A D E K A	64,500	1,523.00	98,233,500
日油	52,700	3,820.00	201,314,000
新日本理化	23,200	184.00	4,268,800
ハリマ化成グループ	11,600	1,038.00	12,040,800
花王	342,400	8,966.00	3,069,958,400

第一工業製薬	5,200	4,920.00	25,584,000
石原ケミカル	3,800	1,958.00	7,440,400
日華化学	4,700	953.00	4,479,100
ニイタカ	2,900	4,395.00	12,745,500
三洋化成工業	8,400	4,945.00	41,538,000
有機合成薬品工業	10,700	383.00	4,098,100
大日本塗料	15,800	949.00	14,994,200
日本ペイントホールディングス	115,600	7,880.00	910,928,000
関西ペイント	157,300	2,312.00	363,677,600
神東塗料	11,000	202.00	2,222,000
中国塗料	39,900	817.00	32,598,300
日本特殊塗料	10,500	1,004.00	10,542,000
藤倉化成	18,900	538.00	10,168,200
太陽ホールディングス	10,300	5,020.00	51,706,000
D I C	59,100	2,878.00	170,089,800
サカタインクス	30,600	1,087.00	33,262,200
東洋インキＳＣホールディングス	29,600	2,150.00	63,640,000
T & K T O K A	10,800	830.00	8,964,000
富士フィルムホールディングス	274,200	5,011.00	1,374,016,200
資生堂	284,100	7,223.00	2,052,054,300
ライオン	185,900	2,442.00	453,967,800
高砂香料工業	8,900	2,495.00	22,205,500
マンダム	32,100	2,135.00	68,533,500
ミルボン	19,100	5,270.00	100,657,000
ファンケル	57,900	3,050.00	176,595,000
コーセー	26,900	14,870.00	400,003,000
コタ	8,200	1,204.00	9,872,800
シーボン	1,900	2,160.00	4,104,000
ポーラ・オルビスホールディングス	61,000	2,228.00	135,908,000
ノエビアホールディングス	12,100	4,705.00	56,930,500
アジュバンコスメジャパン	3,200	960.00	3,072,000
エステー	9,200	1,655.00	15,226,000
アグロ カネショウ	6,000	1,360.00	8,160,000
コニシ	23,500	1,552.00	36,472,000
長谷川香料	24,600	2,303.00	56,653,800
星光 P M C	8,200	751.00	6,158,200
小林製薬	40,100	9,700.00	388,970,000
荒川化学工業	12,800	1,279.00	16,371,200
メック	9,800	2,021.00	19,805,800
日本高純度化学	3,900	2,560.00	9,984,000
タカラバイオ	37,400	3,385.00	126,599,000
J C U	17,300	3,185.00	55,100,500

新田ゼラチン	9,000	735.00	6,615,000
O A T アグリオ	2,500	1,192.00	2,980,000
デクセリアルズ	36,900	882.00	32,545,800
アース製薬	10,800	7,390.00	79,812,000
北興化学工業	14,600	624.00	9,110,400
大成ラミック	4,700	2,778.00	13,056,600
クミアイ化学工業	59,100	900.00	53,190,000
日本農薬	25,500	508.00	12,954,000
アキレス	9,900	1,761.00	17,433,900
有沢製作所	22,600	834.00	18,848,400
日東電工	98,700	6,170.00	608,979,000
レック	15,200	1,790.00	27,208,000
三光合成	16,300	313.00	5,101,900
きもと	24,300	164.00	3,985,200
藤森工業	12,800	3,715.00	47,552,000
前澤化成工業	9,100	1,025.00	9,327,500
未来工業	7,700	1,998.00	15,384,600
ウェーブロックホールディングス	4,900	762.00	3,733,800
J S P	8,400	1,558.00	13,087,200
エフピコ	15,700	7,950.00	124,815,000
天馬	9,500	1,754.00	16,663,000
信越ポリマー	25,700	937.00	24,080,900
東リ	35,600	278.00	9,896,800
ニフコ	52,500	2,520.00	132,300,000
バルカー	11,600	2,040.00	23,664,000
ユニ・チャーム	275,600	4,049.00	1,115,904,400
ショーエイコーポレーション	2,100	905.00	1,900,500
協和キリン	143,800	2,829.00	406,810,200
武田薬品工業	1,189,700	4,115.00	4,895,615,500
アステラス製薬	1,239,800	1,839.50	2,280,612,100
大日本住友製薬	106,000	1,617.00	171,402,000
塩野義製薬	179,800	6,614.00	1,189,197,200
わかもと製薬	17,000	321.00	5,457,000
あすか製薬	16,300	1,296.00	21,124,800
日本新薬	37,400	9,040.00	338,096,000
バイオフェルミン製薬	2,400	2,310.00	5,544,000
中外製薬	149,100	15,810.00	2,357,271,000
科研製薬	24,500	5,730.00	140,385,000
エーザイ	171,200	8,896.00	1,522,995,200
ロート製薬	73,400	3,275.00	240,385,000
小野薬品工業	328,400	3,027.00	994,066,800
久光製薬	37,800	5,580.00	210,924,000

持田製薬	19,800	4,170.00	82,566,000
参天製薬	266,400	2,037.00	542,656,800
扶桑薬品工業	5,000	2,600.00	13,000,000
日本ケミファ	1,900	2,662.00	5,057,800
ツムラ	44,300	2,930.00	129,799,000
日医工	40,500	1,336.00	54,108,000
キッセイ薬品工業	25,300	2,760.00	69,828,000
生化学工業	27,700	1,171.00	32,436,700
栄研化学	25,100	1,849.00	46,409,900
日水製薬	6,000	1,242.00	7,452,000
鳥居薬品	8,900	3,265.00	29,058,500
JCRファーマ	10,100	12,060.00	121,806,000
東和薬品	18,300	2,211.00	40,461,300
富士製薬工業	9,700	1,244.00	12,066,800
沢井製薬	29,400	5,970.00	175,518,000
ゼリア新薬工業	25,900	2,038.00	52,784,200
第一三共	409,200	8,968.00	3,669,705,600
キョーリン製薬ホールディングス	31,600	2,164.00	68,382,400
大幸薬品	17,500	2,232.00	39,060,000
ダイト	8,700	4,425.00	38,497,500
大塚ホールディングス	272,400	4,969.00	1,353,555,600
大正製薬ホールディングス	30,200	6,850.00	206,870,000
ペプチドリーム	72,700	4,975.00	361,682,500
日本コークス工業	120,800	69.00	8,335,200
ニチレキ	16,900	1,652.00	27,918,800
ユシロ化学工業	8,000	1,323.00	10,584,000
ビーピー・カストロール	5,100	1,299.00	6,624,900
富士石油	38,200	188.00	7,181,600
MORESCO	5,200	1,108.00	5,761,600
出光興産	158,700	2,429.00	385,482,300
JXTGホールディングス	2,151,100	421.90	907,549,090
コスモエネルギーホールディングス	41,400	1,749.00	72,408,600
横浜ゴム	82,800	1,725.00	142,830,000
TOYO TIRE	82,100	1,589.00	130,456,900
ブリヂストン	411,900	3,703.00	1,525,265,700
住友ゴム工業	128,500	1,191.00	153,043,500
藤倉コンポジット	12,500	390.00	4,875,000
オカモト	8,700	3,980.00	34,626,000
フコク	6,300	692.00	4,359,600
ニッタ	16,100	2,394.00	38,543,400
住友理工	27,700	681.00	18,863,700
三ツ星ベルト	18,800	1,769.00	33,257,200

バンドー化学	25,200	656.00	16,531,200
日東紡績	21,300	5,190.00	110,547,000
A G C	141,400	3,440.00	486,416,000
日本板硝子	68,400	469.00	32,079,600
石塚硝子	2,600	2,151.00	5,592,600
日本山村硝子	6,000	910.00	5,460,000
日本電気硝子	57,500	1,907.00	109,652,500
オハラ	5,700	1,156.00	6,589,200
住友大阪セメント	27,100	3,890.00	105,419,000
太平洋セメント	90,300	2,620.00	236,586,000
日本ヒューム	14,400	753.00	10,843,200
日本コンクリート工業	30,900	280.00	8,652,000
三谷セキサン	6,700	5,320.00	35,644,000
アジアパイルホールディングス	20,400	488.00	9,955,200
東海カーボン	149,800	1,055.00	158,039,000
日本カーボン	7,400	3,730.00	27,602,000
東洋炭素	8,400	1,777.00	14,926,800
ノリタケカンパニーリミテド	7,900	3,700.00	29,230,000
T O T O	102,100	4,530.00	462,513,000
日本碍子	171,700	1,681.00	288,627,700
日本特殊陶業	108,800	1,762.00	191,705,600
M A R U W A	5,500	8,240.00	45,320,000
品川リフラクトリーズ	3,800	2,594.00	9,857,200
黒崎播磨	2,800	4,250.00	11,900,000
ヨータイ	11,400	740.00	8,436,000
イソライト工業	7,400	537.00	3,973,800
東京窯業	18,300	304.00	5,563,200
ニッカトー	6,500	720.00	4,680,000
フジミインコーポレーテッド	12,800	3,125.00	40,000,000
クニミネ工業	5,800	1,008.00	5,846,400
エーアンドエーマテリアル	2,400	1,197.00	2,872,800
ニチアス	39,200	2,446.00	95,883,200
ニチハ	19,900	2,432.00	48,396,800
日本製鉄	632,900	1,095.50	693,341,950
神戸製鋼所	259,000	430.00	111,370,000
中山製鋼所	19,800	381.00	7,543,800
合同製鐵	7,600	2,149.00	16,332,400
ジェイ エフ イー ホールディングス	382,000	894.00	341,508,000
東京製鐵	68,900	678.00	46,714,200
共英製鋼	16,000	1,450.00	23,200,000
大和工業	30,100	2,297.00	69,139,700
東京鐵鋼	5,900	1,409.00	8,313,100

大阪製鐵	7,600	1,350.00	10,260,000
淀川製鋼所	19,100	1,817.00	34,704,700
丸一鋼管	45,900	2,868.00	131,641,200
モリ工業	4,300	2,440.00	10,492,000
大同特殊鋼	23,200	3,780.00	87,696,000
日本高周波鋼業	5,400	392.00	2,116,800
日本冶金工業	11,700	1,812.00	21,200,400
山陽特殊製鋼	9,700	1,091.00	10,582,700
愛知製鋼	8,000	3,170.00	25,360,000
日立金属	152,400	1,332.00	202,996,800
日本金属	3,300	715.00	2,359,500
大平洋金属	9,600	1,870.00	17,952,000
新日本電工	91,500	176.00	16,104,000
栗本鐵工所	7,000	1,847.00	12,929,000
虹技	2,100	1,257.00	2,639,700
三菱製鋼	10,600	738.00	7,822,800
日亜鋼業	20,900	291.00	6,081,900
日本精線	2,300	3,580.00	8,234,000
エンビプロ・ホールディングス	6,100	693.00	4,227,300
シンニッタン	22,200	282.00	6,260,400
新家工業	3,300	1,185.00	3,910,500
大紀アルミニウム工業所	23,500	618.00	14,523,000
日本軽金属ホールディングス	358,500	196.00	70,266,000
三井金属鉱業	38,200	2,400.00	91,680,000
東邦亜鉛	7,300	1,678.00	12,249,400
三菱マテリアル	93,500	2,486.00	232,441,000
住友金属鉱山	180,800	3,186.00	576,028,800
D O W Aホールディングス	35,800	3,615.00	129,417,000
古河機械金属	25,300	1,147.00	29,019,100
大阪チタニウムテクノロジーズ	14,800	1,130.00	16,724,000
東邦チタニウム	25,500	747.00	19,048,500
U A C J	21,500	2,083.00	44,784,500
C Kサンエツ	3,000	3,330.00	9,990,000
古河電気工業	44,000	2,720.00	119,680,000
住友電気工業	528,800	1,377.00	728,157,600
フジクラ	171,100	340.00	58,174,000
昭和電線ホールディングス	16,400	1,091.00	17,892,400
東京特殊電線	2,200	2,313.00	5,088,600
タツタ電線	28,300	593.00	16,781,900
カナレ電気	2,400	1,888.00	4,531,200
平河ヒューテック	7,200	1,100.00	7,920,000
リョービ	17,500	1,477.00	25,847,500

アーレスティ	18,800	406.00	7,632,800
アサヒホールディングス	24,800	2,779.00	68,919,200
稲葉製作所	8,000	1,396.00	11,168,000
宮地エンジニアリンググループ	4,300	1,681.00	7,228,300
トーカロ	39,300	1,089.00	42,797,700
アルファC o	5,000	978.00	4,890,000
SUMCO	168,000	1,683.00	282,744,000
川田テクノロジーズ	2,900	5,210.00	15,109,000
RS Technologies	4,000	3,625.00	14,500,000
信和	8,100	735.00	5,953,500
東洋製罐グループホールディングス	90,100	1,354.00	121,995,400
ホッカンホールディングス	7,800	1,700.00	13,260,000
コロナ	7,800	1,001.00	7,807,800
横河ブリッジホールディングス	26,300	2,199.00	57,833,700
駒井ハルテック	2,600	1,505.00	3,913,000
高田機工	1,300	2,401.00	3,121,300
三和ホールディングス	133,300	1,010.00	134,633,000
文化シャッター	41,700	796.00	33,193,200
三協立山	18,200	1,054.00	19,182,800
アルインコ	10,300	959.00	9,877,700
東洋シャッター	3,400	700.00	2,380,000
LIXILグループ	208,600	1,638.00	341,686,800
日本フィルコン	10,800	542.00	5,853,600
ノーリツ	29,300	1,306.00	38,265,800
長府製作所	14,400	2,325.00	33,480,000
リンナイ	27,500	9,350.00	257,125,000
ダイニチ工業	7,600	670.00	5,092,000
日東精工	19,500	497.00	9,691,500
三洋工業	1,900	1,831.00	3,478,900
岡部	28,700	855.00	24,538,500
ジーテクト	17,600	1,229.00	21,630,400
東プレ	26,400	1,384.00	36,537,600
高周波熱錬	27,200	581.00	15,803,200
東京製綱	10,100	620.00	6,262,000
サンコール	10,600	479.00	5,077,400
モリテック スチール	11,000	326.00	3,586,000
パイオラックス	20,900	1,737.00	36,303,300
エイチワン	13,900	629.00	8,743,100
日本発條	151,700	796.00	120,753,200
中央発條	1,700	2,811.00	4,778,700
アドバネクス	2,000	1,308.00	2,616,000
立川ブラインド工業	6,200	1,283.00	7,954,600

三益半導体工業	11,000	2,264.00	24,904,000
日本ドライケミカル	3,600	1,719.00	6,188,400
日本製鋼所	43,000	1,656.00	71,208,000
三浦工業	61,200	4,480.00	274,176,000
タクマ	48,000	1,442.00	69,216,000
ツガミ	29,400	1,018.00	29,929,200
オークマ	16,500	5,070.00	83,655,000
芝浦機械	16,000	2,411.00	38,576,000
アマダ	175,500	1,012.00	177,606,000
アイダエンジニアリング	37,200	782.00	29,090,400
滝澤鉄工所	4,500	1,059.00	4,765,500
F U J I	60,900	1,953.00	118,937,700
牧野フライス製作所	16,600	3,685.00	61,171,000
オーエスジー	65,400	1,745.00	114,123,000
ダイジェット工業	1,700	1,339.00	2,276,300
旭ダイヤモンド工業	37,300	545.00	20,328,500
D M G 森精機	89,600	1,438.00	128,844,800
ソディック	33,300	875.00	29,137,500
ディスコ	19,200	26,730.00	513,216,000
日東工器	7,800	2,016.00	15,724,800
日進工具	5,600	2,692.00	15,075,200
パンチ工業	13,000	442.00	5,746,000
富士ダイス	6,400	675.00	4,320,000
豊和工業	8,000	815.00	6,520,000
O K K	5,800	446.00	2,586,800
東洋機械金属	10,300	445.00	4,583,500
津田駒工業	2,900	1,008.00	2,923,200
エンシュウ	3,500	1,014.00	3,549,000
島精機製作所	22,300	1,640.00	36,572,000
オプトラン	15,800	2,570.00	40,606,000
N C ホールディングス	4,500	544.00	2,448,000
イワキポンプ	9,100	1,061.00	9,655,100
フリュー	13,900	957.00	13,302,300
ヤマシンフィルタ	30,800	1,068.00	32,894,400
日阪製作所	17,600	804.00	14,150,400
やまびこ	27,500	1,011.00	27,802,500
平田機工	6,700	6,190.00	41,473,000
ペガサスミシン製造	14,600	375.00	5,475,000
マルマエ	5,300	1,012.00	5,363,600
タツモ	6,700	1,752.00	11,738,400
ナブテスコ	83,400	3,420.00	285,228,000
三井海洋開発	15,100	1,739.00	26,258,900

レオン自動機	13,900	1,384.00	19,237,600
S M C	44,900	55,890.00	2,509,461,000
ホソカワミクロン	5,000	5,960.00	29,800,000
ユニオンツール	5,300	2,894.00	15,338,200
オイレス工業	18,300	1,464.00	26,791,200
日精エー・エス・ビー機械	4,100	3,520.00	14,432,000
サトーホールディングス	20,200	2,568.00	51,873,600
技研製作所	12,500	5,020.00	62,750,000
日本エアーテック	5,100	1,036.00	5,283,600
カワタ	4,300	813.00	3,495,900
日精樹脂工業	12,000	880.00	10,560,000
オカダアイヨン	4,600	1,003.00	4,613,800
ワイエイシイホールディングス	6,100	527.00	3,214,700
小松製作所	647,700	2,306.00	1,493,596,200
住友重機械工業	81,900	2,695.00	220,720,500
日立建機	57,300	3,055.00	175,051,500
日工	19,700	671.00	13,218,700
巴工業	6,100	1,874.00	11,431,400
井関農機	14,400	1,258.00	18,115,200
T O W A	14,500	1,244.00	18,038,000
丸山製作所	3,000	1,281.00	3,843,000
北川鉄工所	6,500	1,804.00	11,726,000
ローツェ	6,300	5,380.00	33,894,000
タカキタ	5,100	593.00	3,024,300
クボタ	758,700	1,613.50	1,224,162,450
荏原実業	3,600	2,605.00	9,378,000
三菱化工機	5,000	1,761.00	8,805,000
月島機械	26,400	1,300.00	34,320,000
帝国電機製作所	11,900	1,273.00	15,148,700
新東工業	34,100	814.00	27,757,400
澁谷工業	12,500	3,140.00	39,250,000
アイチ コーポレーション	24,900	754.00	18,774,600
小森コーポレーション	36,400	734.00	26,717,600
鶴見製作所	11,100	1,883.00	20,901,300
住友精密工業	2,200	2,459.00	5,409,800
日本ギア工業	6,100	292.00	1,781,200
酒井重工業	2,700	2,500.00	6,750,000
荏原製作所	59,200	2,729.00	161,556,800
石井鐵工所	1,900	2,530.00	4,807,000
西島製作所	14,600	838.00	12,234,800
北越工業	14,800	1,104.00	16,339,200
ダイキン工業	182,200	16,760.00	3,053,672,000

オルガノ	5,200	5,880.00	30,576,000
トーヨーカネツ	6,300	2,225.00	14,017,500
栗田工業	77,400	3,075.00	238,005,000
椿本チエイン	20,400	2,960.00	60,384,000
大同工業	7,000	707.00	4,949,000
木村化工機	12,200	478.00	5,831,600
アネスト岩田	22,400	876.00	19,622,400
ダイフク	73,100	8,860.00	647,666,000
サムコ	3,600	2,150.00	7,740,000
加藤製作所	7,900	1,282.00	10,127,800
油研工業	2,500	1,534.00	3,835,000
タダノ	69,100	939.00	64,884,900
フジテック	52,000	1,809.00	94,068,000
C K D	39,200	1,969.00	77,184,800
キトー	10,900	1,288.00	14,039,200
平和	39,900	1,895.00	75,610,500
理想科学工業	12,700	1,495.00	18,986,500
S A N K Y O	31,900	2,886.00	92,063,400
日本金銭機械	16,000	659.00	10,544,000
マースグループホールディングス	9,100	1,652.00	15,033,200
フクシマガリレイ	8,800	3,590.00	31,592,000
オーイズミ	6,200	413.00	2,560,600
ダイコク電機	6,600	1,271.00	8,388,600
竹内製作所	24,000	1,808.00	43,392,000
アマノ	37,500	2,458.00	92,175,000
J U K I	19,900	661.00	13,153,900
蛇の目ミシン工業	13,200	489.00	6,454,800
マックス	21,900	1,677.00	36,726,300
グローリー	36,800	2,641.00	97,188,800
新晃工業	13,400	1,505.00	20,167,000
大和冷機工業	20,800	1,038.00	21,590,400
セガサミーホールディングス	141,900	1,389.00	197,099,100
日本ピストンリング	5,300	1,245.00	6,598,500
リケン	6,700	3,050.00	20,435,000
T P R	19,300	1,589.00	30,667,700
ツバキ・ナカシマ	29,300	1,050.00	30,765,000
ホシザキ	41,800	9,220.00	385,396,000
大豊工業	11,800	612.00	7,221,600
日本精工	269,300	898.00	241,831,400
N T N	331,300	253.00	83,818,900
ジェイテクト	137,300	964.00	132,357,200
不二越	13,300	3,740.00	49,742,000

日本トムソン	42,700	401.00	17,122,700
THK	83,200	2,959.00	246,188,800
ユーシン精機	11,200	796.00	8,915,200
前澤給装工業	5,200	1,994.00	10,368,800
イーグル工業	17,800	795.00	14,151,000
前澤工業	9,800	353.00	3,459,400
日本ピラー工業	14,500	1,474.00	21,373,000
キット	58,100	736.00	42,761,600
マキタ	186,500	3,920.00	731,080,000
日立造船	113,700	411.00	46,730,700
三菱重工業	239,700	2,971.00	712,148,700
IHI	103,100	1,820.00	187,642,000
スター精密	22,100	1,342.00	29,658,200
日清紡ホールディングス	95,400	889.00	84,810,600
イビデン	87,800	2,969.00	260,678,200
コニカミノルタ	313,700	453.00	142,106,100
ブラザー工業	174,900	2,116.00	370,088,400
ミネベアミツミ	265,700	2,115.00	561,955,500
日立製作所	687,100	3,709.00	2,548,453,900
三菱電機	1,430,000	1,483.50	2,121,405,000
富士電機	86,200	3,055.00	263,341,000
東洋電機製造	5,300	1,252.00	6,635,600
安川電機	153,900	3,895.00	599,440,500
シンフォニアテクノロジー	18,600	1,126.00	20,943,600
明電舎	26,300	1,824.00	47,971,200
オリジン	4,000	1,538.00	6,152,000
山洋電気	7,000	4,695.00	32,865,000
デンヨー	12,200	1,933.00	23,582,600
東芝テック	17,900	3,990.00	71,421,000
芝浦メカトロニクス	2,700	3,020.00	8,154,000
マブチモーター	39,700	3,600.00	142,920,000
日本電産	344,200	7,000.00	2,409,400,000
トレックス・セミコンダクター	8,700	1,280.00	11,136,000
東光高岳	8,500	1,059.00	9,001,500
ダイヘン	15,700	3,605.00	56,598,500
ヤーマン	24,100	781.00	18,822,100
JVCケンウッド	119,700	190.00	22,743,000
ミマキエンジニアリング	14,300	401.00	5,734,300
第一精工	6,100	2,529.00	15,426,900
日新電機	33,600	1,154.00	38,774,400
大崎電気工業	28,700	527.00	15,124,900
オムロン	128,200	7,440.00	953,808,000

日東工業	21,100	1,886.00	39,794,600
I D E C	20,700	1,750.00	36,225,000
正興電機製作所	4,000	1,032.00	4,128,000
不二電機工業	2,800	1,314.00	3,679,200
ジーエス・ユアサ コーポレーション	48,000	1,969.00	94,512,000
サクサホールディングス	3,400	1,803.00	6,130,200
メルコホールディングス	5,200	2,840.00	14,768,000
テクノメディカ	3,500	1,840.00	6,440,000
日本電気	173,500	5,040.00	874,440,000
富士通	137,900	11,925.00	1,644,457,500
沖電気工業	58,200	1,111.00	64,660,200
岩崎通信機	6,300	850.00	5,355,000
電気興業	6,900	2,765.00	19,078,500
サンケン電気	15,600	2,494.00	38,906,400
ナカヨ	2,900	1,468.00	4,257,200
アイホン	8,200	1,598.00	13,103,600
ルネサスエレクトロニクス	684,900	647.00	443,130,300
セイコーエプソン	177,500	1,423.00	252,582,500
ワコム	97,300	595.00	57,893,500
アルバック	26,300	3,320.00	87,316,000
アクセル	6,700	815.00	5,460,500
E I Z O	11,100	4,300.00	47,730,000
日本信号	36,500	1,223.00	44,639,500
京三製作所	33,700	535.00	18,029,500
能美防災	19,200	2,073.00	39,801,600
ホーチキ	10,800	1,441.00	15,562,800
星和電機	7,900	670.00	5,293,000
エレコム	15,900	5,130.00	81,567,000
パナソニック	1,633,800	987.00	1,612,560,600
シャープ	165,600	1,276.00	211,305,600
アンリツ	92,100	2,403.00	221,316,300
富士通ゼネラル	38,900	2,256.00	87,758,400
ソニー	895,800	7,496.00	6,714,916,800
T D K	69,100	11,140.00	769,774,000
帝国通信工業	6,800	1,225.00	8,330,000
タムラ製作所	48,000	484.00	23,232,000
アルプスアルパイン	126,900	1,583.00	200,882,700
池上通信機	4,500	928.00	4,176,000
鈴木	7,800	788.00	6,146,400
日本トリム	2,100	3,250.00	6,825,000
ローランド ディー . ジー .	8,300	1,344.00	11,155,200
フォスター電機	15,100	1,289.00	19,463,900

S M K	3,700	2,638.00	9,760,600	
ヨコオ	9,500	2,808.00	26,676,000	
ホシデン	39,700	984.00	39,064,800	
ヒロセ電機	22,200	12,430.00	275,946,000	
日本航空電子工業	32,900	1,676.00	55,140,400	
T O A	15,500	796.00	12,338,000	
マクセルホールディングス	31,300	1,122.00	35,118,600	
古野電気	19,000	1,043.00	19,817,000	
ユニデンホールディングス	4,000	1,870.00	7,480,000	
スミダコーポレーション	11,700	870.00	10,179,000	
アイコム	8,000	3,015.00	24,120,000	
リオン	6,300	2,380.00	14,994,000	
本多通信工業	13,500	467.00	6,304,500	
横河電機	131,300	1,711.00	224,654,300	
新電元工業	5,100	2,644.00	13,484,400	
アズビル	90,300	3,010.00	271,803,000	
東亜ディーケーケー	7,800	884.00	6,895,200	
日本光電工業	59,300	3,445.00	204,288,500	
チノー	5,000	1,405.00	7,025,000	
共和電業	15,300	411.00	6,288,300	
日本電子材料	5,800	996.00	5,776,800	
堀場製作所	28,300	5,890.00	166,687,000	
アドバンテスト	106,300	6,070.00	645,241,000	
小野測器	7,100	542.00	3,848,200	
エスベック	13,000	1,828.00	23,764,000	
キーエンス	129,600	44,780.00	5,803,488,000	
日置電機	7,600	3,350.00	25,460,000	
シスメックス	102,300	8,325.00	851,647,500	
日本マイクロニクス	25,400	1,120.00	28,448,000	
メガチップス	13,600	2,067.00	28,111,200	
O B A R A G R O U P	8,500	3,455.00	29,367,500	
澤藤電機	2,100	1,613.00	3,387,300	
原田工業	7,500	855.00	6,412,500	
コーセル	19,700	947.00	18,655,900	
イリソ電子工業	12,200	3,950.00	48,190,000	
オブテックスグループ	23,900	1,413.00	33,770,700	
千代田インテグレ	6,900	1,772.00	12,226,800	
アイ・オー・データ機器	5,200	1,025.00	5,330,000	
レーザーテック	62,900	9,690.00	609,501,000	
スタンレー電気	100,700	2,823.00	284,276,100	
岩崎電気	5,800	2,171.00	12,591,800	
ウシオ電機	79,300	1,520.00	120,536,000	

岡谷電機産業	13,000	337.00	4,381,000
ヘリオス テクノ ホールディング	14,800	383.00	5,668,400
エノモト	4,800	1,075.00	5,160,000
日本セラミック	14,800	2,405.00	35,594,000
遠藤照明	8,200	657.00	5,387,400
古河電池	11,100	918.00	10,189,800
双信電機	8,500	395.00	3,357,500
山一電機	10,700	1,626.00	17,398,200
図研	9,500	2,747.00	26,096,500
日本電子	28,400	2,929.00	83,183,600
カシオ計算機	126,600	1,982.00	250,921,200
ファナック	135,900	20,440.00	2,777,796,000
日本シイエムケイ	34,900	450.00	15,705,000
エンプラス	7,500	2,605.00	19,537,500
大真空	5,500	2,063.00	11,346,500
ローム	63,600	7,680.00	488,448,000
浜松ホトニクス	102,700	4,825.00	495,527,500
三井ハイテック	16,200	1,651.00	26,746,200
新光電気工業	48,400	1,432.00	69,308,800
京セラ	201,300	6,156.00	1,239,202,800
太陽誘電	63,800	3,415.00	217,877,000
村田製作所	420,100	6,508.00	2,734,010,800
双葉電子工業	23,200	1,012.00	23,478,400
北陸電気工業	6,400	975.00	6,240,000
ニチコン	49,200	812.00	39,950,400
日本ケミコン	10,900	1,832.00	19,968,800
K O A	22,100	1,116.00	24,663,600
市光工業	22,500	563.00	12,667,500
小糸製作所	85,800	4,825.00	413,985,000
ミツバ	27,500	522.00	14,355,000
S C R E E Nホールディングス	24,800	5,490.00	136,152,000
キャノン電子	15,300	1,752.00	26,805,600
キャノン	769,800	2,347.50	1,807,105,500
リコー	363,900	926.00	336,971,400
象印マホービン	42,300	1,747.00	73,898,100
M U T O Hホールディングス	2,200	1,538.00	3,383,600
東京エレクトロン	90,700	23,880.00	2,165,916,000
トヨタ紡織	41,700	1,535.00	64,009,500
芦森工業	3,000	938.00	2,814,000
ユニプレス	27,800	1,076.00	29,912,800
豊田自動織機	115,700	5,920.00	684,944,000
モリタホールディングス	25,000	1,753.00	43,825,000

三櫻工業	18,200	771.00	14,032,200
デンソー	314,800	4,237.00	1,333,807,600
東海理化電機製作所	37,700	1,677.00	63,222,900
三井E & Sホールディングス	51,600	642.00	33,127,200
川崎重工業	111,300	1,925.00	214,252,500
名村造船所	46,000	183.00	8,418,000
日本車輛製造	5,200	2,822.00	14,674,400
三菱ロジスネクスト	18,900	1,092.00	20,638,800
近畿車輛	2,100	1,332.00	2,797,200
日産自動車	1,686,400	463.90	782,320,960
いすゞ自動車	414,300	1,070.00	443,301,000
トヨタ自動車	1,595,500	7,094.00	11,318,477,000
日野自動車	178,600	816.00	145,737,600
三菱自動車工業	529,300	337.00	178,374,100
エフテック	10,100	575.00	5,807,500
レシップホールディングス	5,600	577.00	3,231,200
G M B	2,700	708.00	1,911,600
ファルテック	2,600	736.00	1,913,600
武蔵精密工業	31,900	1,158.00	36,940,200
日産車体	27,900	1,028.00	28,681,200
新明和工業	38,500	1,104.00	42,504,000
極東開発工業	26,600	1,400.00	37,240,000
日信工業	29,100	2,211.00	64,340,100
トピー工業	11,800	1,465.00	17,287,000
ティラド	5,200	1,509.00	7,846,800
曙ブレーキ工業	78,500	206.00	16,171,000
タチエス	23,500	987.00	23,194,500
N O K	76,900	1,471.00	113,119,900
フタバ産業	39,900	531.00	21,186,900
K Y B	16,000	2,407.00	38,512,000
大同メタル工業	27,600	589.00	16,256,400
プレス工業	71,100	305.00	21,685,500
ミクニ	18,400	299.00	5,501,600
太平洋工業	30,000	1,106.00	33,180,000
ケーヒン	32,900	2,551.00	83,927,900
河西工業	19,400	504.00	9,777,600
アイシン精機	117,800	3,635.00	428,203,000
マツダ	420,700	815.00	342,870,500
今仙電機製作所	13,400	779.00	10,438,600
本田技研工業	1,125,800	3,039.00	3,421,306,200
スズキ	283,400	4,155.00	1,177,527,000
S U B A R U	443,900	2,593.50	1,151,254,650

安永	7,000	1,085.00	7,595,000
ヤマハ発動機	186,500	1,773.00	330,664,500
ショーワ	33,800	2,253.00	76,151,400
T B K	17,200	470.00	8,084,000
エクセディ	19,500	1,841.00	35,899,500
豊田合成	46,200	2,441.00	112,774,200
愛三工業	22,500	623.00	14,017,500
盟和産業	2,300	978.00	2,249,400
日本プラスト	11,400	520.00	5,928,000
ヨロズ	13,400	1,226.00	16,428,400
エフ・シー・シー	23,400	2,066.00	48,344,400
シマノ	53,500	19,730.00	1,055,555,000
テイ・エス テック	33,200	3,210.00	106,572,000
ジャムコ	7,200	901.00	6,487,200
テルモ	404,600	4,171.00	1,687,586,600
クリエートメディック	4,800	999.00	4,795,200
日機装	42,900	1,056.00	45,302,400
日本エム・ディ・エム	8,300	1,758.00	14,591,400
島津製作所	170,900	2,914.00	498,002,600
J M S	12,100	851.00	10,297,100
長野計器	10,400	1,025.00	10,660,000
ブイ・テクノロジー	6,700	3,950.00	26,465,000
東京計器	9,100	973.00	8,854,300
愛知時計電機	1,900	4,380.00	8,322,000
インターアクション	7,700	2,274.00	17,509,800
オーバル	13,000	237.00	3,081,000
東京精密	25,900	3,745.00	96,995,500
マニー	57,000	2,966.00	169,062,000
ニコン	218,400	1,018.00	222,331,200
トプコン	72,000	1,031.00	74,232,000
オリンパス	791,200	1,921.00	1,519,895,200
理研計器	12,600	2,473.00	31,159,800
タムロン	11,500	2,026.00	23,299,000
H O Y A	285,500	10,050.00	2,869,275,000
シード	6,100	794.00	4,843,400
ノーリツ鋼機	9,700	1,515.00	14,695,500
エー・アンド・デイ	13,100	741.00	9,707,100
朝日インテック	161,900	3,065.00	496,223,500
シチズン時計	167,600	407.00	68,213,200
リズム時計工業	4,500	685.00	3,082,500
大研医器	10,000	619.00	6,190,000
メニコン	20,300	4,845.00	98,353,500

シンシア	1,600	483.00	772,800	
松風	6,500	1,608.00	10,452,000	
セイコーホールディングス	20,200	1,959.00	39,571,800	
ニプロ	99,000	1,241.00	122,859,000	
中本パックス	3,600	1,523.00	5,482,800	
スノーピーク	7,600	1,084.00	8,238,400	
パラマウントベッドホールディングス	15,100	4,180.00	63,118,000	
トランザクション	7,800	1,085.00	8,463,000	
粧美堂	4,200	363.00	1,524,600	
ニホンフラッシュ	13,400	1,420.00	19,028,000	
前田工織	15,800	2,468.00	38,994,400	
永大産業	18,700	329.00	6,152,300	
アートネイチャー	15,300	620.00	9,486,000	
バンダイナムコホールディングス	147,800	6,205.00	917,099,000	
アイフィスジャパン	3,600	733.00	2,638,800	
共立印刷	23,800	145.00	3,451,000	
SHOEI	12,500	2,517.00	31,462,500	
フランスベッドホールディングス	20,200	874.00	17,654,800	
パイロットコーポレーション	23,300	3,670.00	85,511,000	
萩原工業	7,900	1,448.00	11,439,200	
トッパン・フォームズ	30,600	1,124.00	34,394,400	
フジシールインターナショナル	32,100	2,165.00	69,496,500	
タカラトミー	64,100	937.00	60,061,700	
廣済堂	10,000	847.00	8,470,000	
エステールホールディングス	3,800	620.00	2,356,000	
アーク	54,600	126.00	6,879,600	
タカノ	5,600	760.00	4,256,000	
プロネクサス	12,300	1,196.00	14,710,800	
ホクシン	8,800	130.00	1,144,000	
ウッドワン	4,800	1,170.00	5,616,000	
大建工業	9,600	1,756.00	16,857,600	
凸版印刷	201,800	1,941.00	391,693,800	
大日本印刷	187,100	2,637.00	493,382,700	
共同印刷	4,400	2,960.00	13,024,000	
NISSHA	29,400	1,075.00	31,605,000	
光村印刷	1,200	1,499.00	1,798,800	
TAKARA & COMPANY	6,900	1,916.00	13,220,400	
アシックス	118,000	1,380.00	162,840,000	
ツツミ	4,500	1,848.00	8,316,000	
小松ウオール工業	4,400	1,889.00	8,311,600	
ヤマハ	85,000	5,650.00	480,250,000	
河合楽器製作所	4,400	2,823.00	12,421,200	

クリナップ	13,300	556.00	7,394,800
ピジョン	86,400	4,120.00	355,968,000
オリバー	3,000	2,965.00	8,895,000
兼松サステック	900	1,434.00	1,290,600
キングジム	11,900	954.00	11,352,600
リンテック	34,000	2,624.00	89,216,000
イトーキ	30,400	388.00	11,795,200
任天堂	87,700	45,340.00	3,976,318,000
三菱鉛筆	23,500	1,525.00	35,837,500
タカラスタANDARD	29,500	1,557.00	45,931,500
コクヨ	68,600	1,333.00	91,443,800
ナカバヤシ	14,100	603.00	8,502,300
グローブライド	6,400	2,336.00	14,950,400
オカムラ	49,900	843.00	42,065,700
美津濃	13,000	2,167.00	28,171,000
東京電力ホールディングス	1,141,500	373.00	425,779,500
中部電力	437,500	1,411.50	617,531,250
関西電力	541,800	1,126.50	610,337,700
中国電力	206,300	1,464.00	302,023,200
北陸電力	130,700	728.00	95,149,600
東北電力	357,200	1,094.00	390,776,800
四国電力	128,700	839.00	107,979,300
九州電力	294,700	925.00	272,597,500
北海道電力	133,800	453.00	60,611,400
沖縄電力	27,790	1,884.00	52,356,360
電源開発	113,800	2,109.00	240,004,200
エフオン	7,700	610.00	4,697,000
イーレックス	20,400	1,482.00	30,232,800
レノバ	23,900	975.00	23,302,500
東京瓦斯	275,000	2,562.50	704,687,500
大阪瓦斯	277,500	2,121.00	588,577,500
東邦瓦斯	70,300	5,260.00	369,778,000
北海道瓦斯	7,700	1,604.00	12,350,800
広島ガス	29,400	358.00	10,525,200
西部瓦斯	16,100	2,590.00	41,699,000
静岡ガス	40,600	997.00	40,478,200
メタウォーター	6,900	4,760.00	32,844,000
SBSホールディングス	12,300	2,380.00	29,274,000
東武鉄道	149,000	3,865.00	575,885,000
相鉄ホールディングス	45,700	3,005.00	137,328,500
東急	360,600	1,721.00	620,592,600
京浜急行電鉄	183,600	1,789.00	328,460,400

小田急電鉄	212,700	2,677.00	569,397,900
京王電鉄	74,200	6,350.00	471,170,000
京成電鉄	99,500	3,690.00	367,155,000
富士急行	19,500	3,425.00	66,787,500
新京成電鉄	3,700	2,200.00	8,140,000
東日本旅客鉄道	251,700	8,618.00	2,169,150,600
西日本旅客鉄道	127,400	6,807.00	867,211,800
東海旅客鉄道	118,900	18,715.00	2,225,213,500
西武ホールディングス	191,900	1,393.00	267,316,700
鴻池運輸	22,800	1,234.00	28,135,200
西日本鉄道	39,600	2,940.00	116,424,000
ハマキョウレックス	11,000	3,250.00	35,750,000
サカイ引越センター	7,500	6,020.00	45,150,000
近鉄グループホールディングス	135,400	5,240.00	709,496,000
阪急阪神ホールディングス	180,600	3,935.00	710,661,000
南海電気鉄道	64,200	2,644.00	169,744,800
京阪ホールディングス	60,300	5,050.00	304,515,000
神戸電鉄	3,200	3,715.00	11,888,000
名古屋鉄道	111,300	3,235.00	360,055,500
山陽電気鉄道	9,700	2,248.00	21,805,600
日本通運	46,900	5,960.00	279,524,000
ヤマトホールディングス	237,400	2,463.00	584,716,200
山九	37,600	4,410.00	165,816,000
丸運	7,700	249.00	1,917,300
丸全昭和運輸	11,000	2,969.00	32,659,000
センコーグループホールディングス	74,600	821.00	61,246,600
トナミホールディングス	3,300	6,470.00	21,351,000
ニッコンホールディングス	48,500	2,316.00	112,326,000
日本石油輸送	1,500	3,080.00	4,620,000
福山通運	17,300	3,805.00	65,826,500
セイノーホールディングス	101,400	1,492.00	151,288,800
エスライン	4,100	996.00	4,083,600
神奈川中央交通	3,400	4,220.00	14,348,000
日立物流	24,800	2,929.00	72,639,200
丸和運輸機関	14,300	2,874.00	41,098,200
C & F ロジホールディングス	13,700	1,540.00	21,098,000
九州旅客鉄道	118,700	3,105.00	368,563,500
S Gホールディングス	142,200	3,460.00	492,012,000
日本郵船	113,900	1,627.00	185,315,300
商船三井	86,200	2,085.00	179,727,000
川崎汽船	41,700	1,161.00	48,413,700
N S ユナイテッド海運	8,100	1,598.00	12,943,800

飯野海運	66,900	354.00	23,682,600
共栄タンカー	3,600	856.00	3,081,600
乾汽船	7,800	1,032.00	8,049,600
日本航空	239,500	2,403.00	575,518,500
A N Aホールディングス	247,500	2,832.00	700,920,000
パスコ	2,600	1,587.00	4,126,200
トランコム	3,800	7,190.00	27,322,000
日新	11,700	1,671.00	19,550,700
三菱倉庫	43,000	2,944.00	126,592,000
三井倉庫ホールディングス	15,500	1,593.00	24,691,500
住友倉庫	48,700	1,389.00	67,644,300
澁澤倉庫	7,400	2,125.00	15,725,000
東陽倉庫	24,400	335.00	8,174,000
日本トランスシティ	29,800	541.00	16,121,800
ケイヒン	2,600	1,315.00	3,419,000
中央倉庫	8,300	1,030.00	8,549,000
川西倉庫	2,500	1,028.00	2,570,000
安田倉庫	11,100	907.00	10,067,700
ファイズホールディングス	2,900	1,165.00	3,378,500
東洋埠頭	4,100	1,393.00	5,711,300
宇徳	11,600	522.00	6,055,200
上組	75,600	2,196.00	166,017,600
サンリツ	3,200	604.00	1,932,800
キムラユニティー	3,600	1,030.00	3,708,000
キューソー流通システム	3,400	1,713.00	5,824,200
近鉄エクスプレス	28,800	1,822.00	52,473,600
東海運	7,700	271.00	2,086,700
エーアイティー	9,600	812.00	7,795,200
内外トランスライン	4,700	1,047.00	4,920,900
日本コンセプト	4,300	1,430.00	6,149,000
N E C ネットズエスアイ	40,000	1,993.00	79,720,000
クロスキャット	4,000	1,184.00	4,736,000
システナ	50,300	1,576.00	79,272,800
デジタルアーツ	6,900	8,660.00	59,754,000
日鉄ソリューションズ	21,100	2,989.00	63,067,900
キューブシステム	7,900	795.00	6,280,500
エイジア	2,800	1,388.00	3,886,400
コア	6,200	1,246.00	7,725,200
ラクーンホールディングス	6,700	874.00	5,855,800
ソリトンシステムズ	6,400	1,606.00	10,278,400
ソフトクリエイトホールディングス	6,300	2,215.00	13,954,500
T I S	140,500	2,259.00	317,389,500

ネオス	5,600	770.00	4,312,000
電算システム	5,500	3,515.00	19,332,500
グリー	86,800	461.00	40,014,800
コーエーテクモホールディングス	28,800	3,230.00	93,024,000
三菱総合研究所	6,100	4,090.00	24,949,000
電算	1,700	2,218.00	3,770,600
A G S	8,400	814.00	6,837,600
ファインデックス	12,200	993.00	12,114,600
ブレインパッド	3,700	5,080.00	18,796,000
K L a b	27,200	774.00	21,052,800
ポルトトゥウィン・ピットクルーホールディングス	17,300	945.00	16,348,500
イーブックイニシアティブジャパン	2,200	2,588.00	5,693,600
ネクソン	391,500	2,319.00	907,888,500
アイスタイル	40,400	328.00	13,251,200
エムアップホールディングス	4,200	2,518.00	10,575,600
エイチーム	10,100	811.00	8,191,100
エニグモ	13,600	1,038.00	14,116,800
テクノスジャパン	11,400	607.00	6,919,800
コロプラ	46,400	1,047.00	48,580,800
ブロードリーフ	70,200	559.00	39,241,800
クロス・マーケティンググループ	7,200	365.00	2,628,000
デジタルハーツホールディングス	7,800	911.00	7,105,800
システム情報	10,800	1,343.00	14,504,400
メディアドゥ	4,500	4,490.00	20,205,000
じげん	35,600	400.00	14,240,000
エンカレッジ・テクノロジー	3,500	859.00	3,006,500
サイバーリンクス	2,400	1,728.00	4,147,200
フィックスターズ	15,200	1,406.00	21,371,200
C A R T A H O L D I N G S	7,100	1,196.00	8,491,600
オブティム	7,500	3,005.00	22,537,500
セレス	4,900	1,301.00	6,374,900
S H I F T	5,700	10,580.00	60,306,000
ティーガイア	12,600	2,165.00	27,279,000
セック	2,100	3,435.00	7,213,500
日本アジアグループ	14,800	332.00	4,913,600
テクマトリックス	10,000	3,680.00	36,800,000
プロシップ	4,300	1,360.00	5,848,000
ガンホー・オンライン・エンターテイメント	34,000	1,869.00	63,546,000
G M O ペイメントゲートウェイ	29,700	11,250.00	334,125,000
ザッパラス	7,000	401.00	2,807,000
システムリサーチ	3,900	2,050.00	7,995,000
インターネットイニシアティブ	20,800	3,905.00	81,224,000

さくらインターネット	15,600	658.00	10,264,800
ヴィンクス	4,200	1,221.00	5,128,200
GMOクラウド	2,600	6,890.00	17,914,000
SRAホールディングス	7,600	2,491.00	18,931,600
システムインテグレータ	4,800	912.00	4,377,600
朝日ネット	10,200	1,392.00	14,198,400
eBASE	17,000	1,310.00	22,270,000
アバント	13,700	1,183.00	16,207,100
アドソル日進	5,100	2,558.00	13,045,800
フリービット	7,700	879.00	6,768,300
コムチュア	15,900	2,814.00	44,742,600
サイバーコム	2,700	1,894.00	5,113,800
アステリア	9,200	551.00	5,069,200
アイル	8,000	1,806.00	14,448,000
マークラインズ	7,200	2,101.00	15,127,200
メディカル・データ・ビジョン	11,000	1,122.00	12,342,000
ショーケース	3,900	658.00	2,566,200
モバイルファクトリー	3,400	1,215.00	4,131,000
テラスカイ	5,200	3,030.00	15,756,000
デジタル・インフォメーション・テクノロジー	5,700	1,527.00	8,703,900
PCIホールディングス	5,600	1,352.00	7,571,200
パイプドHD	2,000	1,610.00	3,220,000
アイビーシー	2,600	1,041.00	2,706,600
ネオジャパン	2,900	1,527.00	4,428,300
PR TIMES	1,300	2,692.00	3,499,600
ランドコンピュータ	2,400	1,115.00	2,676,000
ダブルスタンダード	1,900	4,575.00	8,692,500
オープンドア	7,200	1,327.00	9,554,400
マイネット	4,500	1,109.00	4,990,500
アカツキ	5,000	4,250.00	21,250,000
ベネフィットジャパン	1,300	1,650.00	2,145,000
Ubicomホールディングス	3,300	1,878.00	6,197,400
LINE	32,200	5,360.00	172,592,000
カナミックネットワーク	13,200	924.00	12,196,800
ノムラシステムコーポレーション	3,700	534.00	1,975,800
チェンジ	5,000	5,770.00	28,850,000
シンクロ・フード	6,900	371.00	2,559,900
オークネット	8,900	1,096.00	9,754,400
セグエグループ	3,500	897.00	3,139,500
エイトレッド	2,500	1,985.00	4,962,500
AOI TYO Holdings	14,900	495.00	7,375,500
マクロミル	29,100	829.00	24,123,900

ビーグリー	3,000	1,639.00	4,917,000
オロ	3,800	2,845.00	10,811,000
ユーザーローカル	1,500	3,550.00	5,325,000
テモナ	3,400	856.00	2,910,400
ニーズウェル	3,100	726.00	2,250,600
サインポスト	3,100	1,919.00	5,948,900
ソルクシーズ	6,400	754.00	4,825,600
フェイス	5,400	700.00	3,780,000
プロトコーポレーション	12,900	1,093.00	14,099,700
ハイマックス	1,800	1,976.00	3,556,800
野村総合研究所	199,000	2,784.00	554,016,000
サイバネットシステム	10,500	703.00	7,381,500
C Eホールディングス	8,100	502.00	4,066,200
日本システム技術	2,500	1,495.00	3,737,500
インタージホールディングス	17,900	886.00	15,859,400
東邦システムサイエンス	4,100	925.00	3,792,500
ソースネクスト	67,600	320.00	21,632,000
インフォコム	15,500	3,120.00	48,360,000
HEROZ	2,100	4,250.00	8,925,000
ラクスル	11,400	2,668.00	30,415,200
F I G	16,400	294.00	4,821,600
システムサポート	3,300	2,349.00	7,751,700
イーソル	6,900	1,451.00	10,011,900
アルテリア・ネットワークス	15,700	2,005.00	31,478,500
東海ソフト	1,200	1,375.00	1,650,000
ヒト・コミュニケーションズ・ホールディングス	2,700	1,083.00	2,924,100
トピラシステムズ	1,800	2,157.00	3,882,600
フォーカスシステムズ	9,100	888.00	8,080,800
クレスコ	8,700	1,552.00	13,502,400
フジ・メディア・ホールディングス	135,500	1,148.00	155,554,000
オービック	48,700	18,220.00	887,314,000
ジャストシステム	22,900	7,520.00	172,208,000
T D Cソフト	12,600	998.00	12,574,800
Zホールディングス	1,927,600	453.00	873,202,800
トレンドマイクロ	62,400	6,210.00	387,504,000
I Dホールディングス	5,600	1,499.00	8,394,400
日本オラクル	28,500	12,350.00	351,975,000
アルファシステムズ	4,500	4,080.00	18,360,000
フューチャー	17,100	1,811.00	30,968,100
C A C Holdings	9,400	1,351.00	12,699,400
S Bテクノロジー	5,200	2,815.00	14,638,000
トーセ	4,200	851.00	3,574,200

オービックビジネスコンサルタント	14,400	6,070.00	87,408,000	
伊藤忠テクノソリューションズ	64,000	3,760.00	240,640,000	
アイティフォー	17,500	727.00	12,722,500	
東計電算	2,200	4,105.00	9,031,000	
エクスネット	2,600	999.00	2,597,400	
大塚商会	76,000	5,450.00	414,200,000	
サイボウズ	16,500	3,170.00	52,305,000	
ソフトブレーン	8,900	525.00	4,672,500	
電通国際情報サービス	8,800	5,000.00	44,000,000	
A C C E S S	13,400	1,154.00	15,463,600	
デジタルガレージ	25,300	3,850.00	97,405,000	
E Mシステムズ	20,100	899.00	18,069,900	
ウェザーニューズ	4,800	3,775.00	18,120,000	
C I J	9,900	928.00	9,187,200	
ビジネスエンジニアリング	1,700	2,864.00	4,868,800	
日本エンタープライズ	15,500	281.00	4,355,500	
WOWOW	6,900	2,543.00	17,546,700	
スカラ	9,800	779.00	7,634,200	
インテリジェント ウェイブ	8,600	816.00	7,017,600	
I M A G I C A G R O U P	12,700	428.00	5,435,600	
ネットワンシステムズ	53,600	3,400.00	182,240,000	
システムソフト	33,500	101.00	3,383,500	
アルゴグラフィックス	12,000	3,680.00	44,160,000	
マーベラス	21,900	772.00	16,906,800	
エイベックス	24,500	937.00	22,956,500	
日本ユニシス	43,900	3,385.00	148,601,500	
兼松エレクトロニクス	7,700	3,810.00	29,337,000	
東京放送ホールディングス	85,500	1,800.00	153,900,000	
日本テレビホールディングス	117,400	1,265.00	148,511,000	
朝日放送グループホールディングス	14,300	812.00	11,611,600	
テレビ朝日ホールディングス	38,800	1,665.00	64,602,000	
スカパーJ S A Tホールディングス	93,100	459.00	42,732,900	
テレビ東京ホールディングス	11,600	2,504.00	29,046,400	
日本BS放送	5,000	1,140.00	5,700,000	
ビジョン	13,500	875.00	11,812,500	
スマートバリュー	3,900	1,152.00	4,492,800	
ワイヤレスゲート	7,200	720.00	5,184,000	
コネクシオ	8,200	1,470.00	12,054,000	
クロップス	3,000	745.00	2,235,000	
日本電信電話	1,875,700	2,512.00	4,711,758,400	
K D D I	1,045,800	3,191.00	3,337,147,800	
ソフトバンク	1,275,400	1,374.00	1,752,399,600	

光通信	14,500	25,060.00	363,370,000
NTTドコモ	1,003,500	2,890.00	2,900,115,000
エムティーアイ	14,100	619.00	8,727,900
GMOインターネット	55,400	2,837.00	157,169,800
ファイバーゲート	4,700	1,505.00	7,073,500
アйдママーケティングコミュニケーション	4,800	566.00	2,716,800
KADOKAWA	38,000	1,777.00	67,526,000
学研ホールディングス	19,000	1,557.00	29,583,000
ゼンリン	28,200	1,360.00	38,352,000
昭文社ホールディングス	7,300	424.00	3,095,200
インプレスホールディングス	11,600	154.00	1,786,400
アイネット	7,400	1,513.00	11,196,200
松竹	9,300	14,890.00	138,477,000
東宝	82,900	4,060.00	336,574,000
東映	5,300	14,600.00	77,380,000
エヌ・ティ・ティ・データ	373,800	1,322.00	494,163,600
ピー・シー・エー	2,500	4,510.00	11,275,000
ビジネスブレイン太田昭和	2,500	2,691.00	6,727,500
DTS	31,500	2,383.00	75,064,500
スクウェア・エニックス・ホールディングス	59,900	5,460.00	327,054,000
シーイーシー	15,200	1,937.00	29,442,400
カプコン	66,200	3,930.00	260,166,000
アイ・エス・ビー	2,900	2,158.00	6,258,200
ジャステック	9,200	1,216.00	11,187,200
SCSK	32,400	5,510.00	178,524,000
日本システムウエア	4,800	2,348.00	11,270,400
アイネス	14,000	1,357.00	18,998,000
TKC	11,900	5,730.00	68,187,000
富士ソフト	18,000	4,410.00	79,380,000
NSD	45,300	1,735.00	78,595,500
コナミホールディングス	51,100	3,905.00	199,545,500
福井コンピュータホールディングス	5,600	2,885.00	16,156,000
JBCホールディングス	9,700	1,639.00	15,898,300
ミロク情報サービス	12,500	2,523.00	31,537,500
ソフトバンクグループ	1,113,400	5,355.00	5,962,257,000
ハウスイ	1,100	924.00	1,016,400
高千穂交易	5,400	982.00	5,302,800
カワニシホールディングス	1,700	1,487.00	2,527,900
伊藤忠食品	3,500	5,210.00	18,235,000
エレマテック	13,200	927.00	12,236,400
JALUX	4,000	1,895.00	7,580,000
あらた	11,200	4,590.00	51,408,000

トーメンデバイス	2,100	3,540.00	7,434,000	
東京エレクトロン デバイス	5,100	2,870.00	14,637,000	
フィールズ	10,800	370.00	3,996,000	
双日	777,800	261.00	203,005,800	
アルフレッサ ホールディングス	156,500	2,260.00	353,690,000	
横浜冷凍	36,900	914.00	33,726,600	
ラサ商事	7,500	915.00	6,862,500	
アルコニックス	15,000	1,273.00	19,095,000	
神戸物産	48,600	6,220.00	302,292,000	
ハイパー	2,200	614.00	1,350,800	
あい ホールディングス	20,100	1,569.00	31,536,900	
ディーブイエックス	5,000	878.00	4,390,000	
ダイワボウホールディングス	12,000	7,890.00	94,680,000	
マクニカ・富士エレホールディングス	33,600	1,674.00	56,246,400	
ラクト・ジャパン	5,300	3,900.00	20,670,000	
バイタルケーエスケー・ホールディングス	26,500	1,074.00	28,461,000	
八洲電機	10,900	903.00	9,842,700	
メディアスホールディングス	8,000	983.00	7,864,000	
レスターホールディングス	14,700	2,267.00	33,324,900	
ジューテックホールディングス	3,200	994.00	3,180,800	
大光	6,000	688.00	4,128,000	
OCHIホールディングス	4,100	1,482.00	6,076,200	
TOKAIホールディングス	74,400	990.00	73,656,000	
黒谷	3,900	491.00	1,914,900	
Cominix	2,500	733.00	1,832,500	
三洋貿易	14,200	1,083.00	15,378,600	
ビューティガレージ	2,300	1,744.00	4,011,200	
ウイン・パートナーズ	10,200	1,006.00	10,261,200	
ミタチ産業	4,300	610.00	2,623,000	
シップヘルスケアホールディングス	22,600	4,510.00	101,926,000	
明治電機工業	4,400	1,438.00	6,327,200	
デリカフーズホールディングス	5,000	638.00	3,190,000	
スターティアホールディングス	3,200	728.00	2,329,600	
コメダホールディングス	30,700	1,924.00	59,066,800	
ピーバンドットコム	1,400	1,010.00	1,414,000	
アセンテック	1,500	3,475.00	5,212,500	
富士興産	4,300	509.00	2,188,700	
協栄産業	1,600	1,256.00	2,009,600	
小野建	12,600	1,269.00	15,989,400	
南陽	3,100	1,494.00	4,631,400	
佐島電機	9,600	883.00	8,476,800	
エコートレーディング	3,300	528.00	1,742,400	

伯東	8,600	1,072.00	9,219,200
コンドーテック	10,900	1,148.00	12,513,200
中山福	8,100	533.00	4,317,300
ナガイレーベン	18,700	2,644.00	49,442,800
三菱食品	15,500	2,891.00	44,810,500
松田産業	10,300	1,391.00	14,327,300
第一興商	21,000	3,970.00	83,370,000
メディカルホールディングス	152,000	2,178.00	331,056,000
S P K	6,100	1,445.00	8,814,500
萩原電気ホールディングス	5,200	2,251.00	11,705,200
アズワン	9,200	11,580.00	106,536,000
スズデン	4,900	1,187.00	5,816,300
尾家産業	4,100	1,510.00	6,191,000
シモジマ	8,600	1,287.00	11,068,200
ドウシシャ	13,300	1,567.00	20,841,100
小津産業	3,100	1,783.00	5,527,300
高速	8,400	1,480.00	12,432,000
たけびし	4,900	1,495.00	7,325,500
リックス	3,200	1,550.00	4,960,000
丸文	12,500	510.00	6,375,000
ハピネット	11,800	1,164.00	13,735,200
橋本総業ホールディングス	2,900	1,941.00	5,628,900
日本ライフライン	41,700	1,465.00	61,090,500
タカショー	9,200	475.00	4,370,000
マルカ	5,000	1,855.00	9,275,000
I D O M	38,000	519.00	19,722,000
進和	8,300	2,045.00	16,973,500
エスケイジャパン	3,100	334.00	1,035,400
ダイトロン	6,000	1,810.00	10,860,000
シークス	17,900	1,147.00	20,531,300
田中商事	4,400	706.00	3,106,400
オーハシテクニカ	7,900	1,659.00	13,106,100
白銅	5,100	1,390.00	7,089,000
伊藤忠商事	985,000	2,353.00	2,317,705,000
丸紅	1,466,000	549.20	805,127,200
高島	2,200	1,800.00	3,960,000
長瀬産業	79,200	1,375.00	108,900,000
蝶理	9,000	1,998.00	17,982,000
豊田通商	157,200	3,015.00	473,958,000
三共生興	21,400	471.00	10,079,400
兼松	52,500	1,343.00	70,507,500
ツカモトコーポレーション	2,500	1,136.00	2,840,000

三井物産	1,219,400	1,748.00	2,131,511,200
日本紙パルプ商事	8,000	4,110.00	32,880,000
カメイ	18,400	1,065.00	19,596,000
東都水産	1,800	3,400.00	6,120,000
OUGホールディングス	2,200	2,677.00	5,889,400
スターゼン	5,200	4,525.00	23,530,000
山善	55,000	928.00	51,040,000
椿本興業	2,600	3,730.00	9,698,000
住友商事	888,600	1,333.00	1,184,503,800
内田洋行	5,600	6,950.00	38,920,000
三菱商事	988,300	2,491.50	2,462,349,450
第一実業	6,900	3,865.00	26,668,500
キャノンマーケティングジャパン	34,900	2,330.00	81,317,000
西華産業	8,000	1,298.00	10,384,000
佐藤商事	11,600	943.00	10,938,800
菱洋エレクトロ	14,300	2,710.00	38,753,000
東京産業	12,800	566.00	7,244,800
ユアサ商事	13,400	3,065.00	41,071,000
神鋼商事	3,600	1,999.00	7,196,400
トルク	8,500	340.00	2,890,000
阪和興業	26,300	2,006.00	52,757,800
正栄食品工業	9,100	4,440.00	40,404,000
カナデン	11,400	1,300.00	14,820,000
菱電商事	10,200	1,537.00	15,677,400
フルサト工業	7,800	1,511.00	11,785,800
岩谷産業	31,300	3,765.00	117,844,500
ナイス	6,000	830.00	4,980,000
昭光通商	4,500	634.00	2,853,000
ニチモウ	2,200	1,817.00	3,997,400
極東貿易	4,100	1,605.00	6,580,500
イワキ	18,500	478.00	8,843,000
三愛石油	34,700	1,099.00	38,135,300
稲畑産業	31,000	1,326.00	41,106,000
G S Iクレオス	3,500	1,233.00	4,315,500
明和産業	13,000	489.00	6,357,000
クワザワ	5,100	523.00	2,667,300
ヤマエ久野	10,300	1,259.00	12,967,700
ワキタ	30,000	998.00	29,940,000
東邦ホールディングス	45,200	2,091.00	94,513,200
サンゲツ	38,400	1,578.00	60,595,200
ミツウロコグループホールディングス	20,800	1,153.00	23,982,400
シナネンホールディングス	5,800	2,679.00	15,538,200

伊藤忠エネクス	31,200	868.00	27,081,600
サンリオ	39,600	1,932.00	76,507,200
サンワテクノス	10,000	876.00	8,760,000
リョーサン	15,500	2,416.00	37,448,000
新光商事	22,100	899.00	19,867,900
トーホー	6,400	1,896.00	12,134,400
三信電気	7,600	1,769.00	13,444,400
東陽テクニカ	15,100	1,075.00	16,232,500
モスフードサービス	18,500	2,939.00	54,371,500
加賀電子	14,000	2,181.00	30,534,000
ソーダニッカ	14,600	538.00	7,854,800
立花エレテック	10,400	1,740.00	18,096,000
フォーバル	6,200	1,116.00	6,919,200
PALTAC	22,600	5,000.00	113,000,000
三谷産業	18,600	374.00	6,956,400
西本Wismettacホールディングス	2,600	2,135.00	5,551,000
ヤマシタヘルスケアホールディングス	1,300	1,908.00	2,480,400
国際紙パルプ商事	33,400	304.00	10,153,600
ヤマタネ	7,100	1,252.00	8,889,200
丸紅建材リース	1,400	1,593.00	2,230,200
日鉄物産	10,000	3,740.00	37,400,000
泉州電業	4,300	2,826.00	12,151,800
トラスコ中山	29,300	2,655.00	77,791,500
オートバックスセブン	52,300	1,457.00	76,201,100
モリト	10,300	729.00	7,508,700
加藤産業	20,300	3,795.00	77,038,500
北恵	3,600	954.00	3,434,400
イノテック	7,300	1,111.00	8,110,300
イエローハット	26,600	1,510.00	40,166,000
JKホールディングス	12,800	865.00	11,072,000
日伝	12,800	2,293.00	29,350,400
北沢産業	10,700	290.00	3,103,000
杉本商事	7,600	1,904.00	14,470,400
因幡電機産業	40,100	2,502.00	100,330,200
東テク	4,700	2,266.00	10,650,200
ミスミグループ本社	176,500	2,943.00	519,439,500
アルテック	11,300	240.00	2,712,000
タキヒヨー	4,300	1,800.00	7,740,000
蔵王産業	2,700	1,459.00	3,939,300
スズケン	59,600	4,020.00	239,592,000
ジェコス	9,700	989.00	9,593,300
グローセル	14,100	455.00	6,415,500

ローソン	35,700	5,940.00	212,058,000
サンエー	11,800	4,300.00	50,740,000
カワチ薬品	11,000	2,669.00	29,359,000
エービーシー・マート	22,000	6,620.00	145,640,000
ハードオフコーポレーション	5,900	760.00	4,484,000
アスクル	14,800	3,770.00	55,796,000
ゲオホールディングス	25,500	1,375.00	35,062,500
アダストリア	19,600	1,803.00	35,338,800
ジーフット	8,500	503.00	4,275,500
くら寿司	7,400	4,990.00	36,926,000
キャンドゥ	6,800	1,927.00	13,103,600
パルグループホールディングス	14,500	1,414.00	20,503,000
エディオン	64,900	1,011.00	65,613,900
サーラコーポレーション	29,000	598.00	17,342,000
ワッツ	6,500	896.00	5,824,000
ハローズ	5,400	3,340.00	18,036,000
フジオフードシステム	12,000	1,601.00	19,212,000
あみやき亭	3,100	3,230.00	10,013,000
ひらまつ	25,900	198.00	5,128,200
大黒天物産	3,400	4,505.00	15,317,000
ハニーズホールディングス	12,600	1,196.00	15,069,600
ファーマライズホールディングス	3,700	675.00	2,497,500
アルペン	10,900	1,851.00	20,175,900
ハブ	4,300	740.00	3,182,000
クオールホールディングス	20,900	1,242.00	25,957,800
ジーンズホールディングス	7,500	6,850.00	51,375,000
ビックカメラ	83,700	1,167.00	97,677,900
DCMホールディングス	78,200	1,114.00	87,114,800
Monotaro	100,200	4,015.00	402,303,000
東京一番フーズ	4,000	512.00	2,048,000
DDホールディングス	5,600	1,024.00	5,734,400
きちりホールディングス	4,100	656.00	2,689,600
アーランドサービスホールディングス	10,400	1,960.00	20,384,000
J．フロント リテイリング	168,400	956.00	160,990,400
ドトール・日レスホールディングス	20,400	1,832.00	37,372,800
マツモトキヨシホールディングス	58,300	3,845.00	224,163,500
broncoビリー	7,500	2,618.00	19,635,000
Zozo	96,900	2,344.00	227,133,600
トレジャー・ファクトリー	4,400	780.00	3,432,000
物語コーポレーション	3,800	8,750.00	33,250,000
ココカラファイン	14,700	5,800.00	85,260,000
三越伊勢丹ホールディングス	246,500	739.00	182,163,500

H a m e e	5,200	1,605.00	8,346,000	
ウエルシアホールディングス	41,900	8,800.00	368,720,000	
クリエイトSDホールディングス	23,800	3,515.00	83,657,000	
丸善CHIホールディングス	16,400	396.00	6,494,400	
ティーライフ	2,300	1,101.00	2,532,300	
チムニー	4,400	1,833.00	8,065,200	
シュッピン	9,800	854.00	8,369,200	
オイシックス・ラ・大地	14,000	2,154.00	30,156,000	
ネクステージ	20,400	902.00	18,400,800	
ジョイフル本田	41,400	1,384.00	57,297,600	
鳥貴族	4,300	1,795.00	7,718,500	
キリン堂ホールディングス	5,600	2,245.00	12,572,000	
ホットランド	9,600	1,271.00	12,201,600	
すかいらーくホールディングス	157,900	1,808.00	285,483,200	
SFPホールディングス	8,100	1,707.00	13,826,700	
綿半ホールディングス	5,400	1,875.00	10,125,000	
ヨシックス	2,400	2,312.00	5,548,800	
ユナイテッド・スーパーマーケット・ホールディングス	41,100	1,139.00	46,812,900	
ゴルフダイジェスト・オンライン	6,900	591.00	4,077,900	
B E E N O S	6,700	1,076.00	7,209,200	
あさひ	10,600	1,459.00	15,465,400	
日本調剤	8,700	1,715.00	14,920,500	
コスモス薬品	12,400	16,120.00	199,888,000	
トーエル	7,100	736.00	5,225,600	
オンリー	2,800	621.00	1,738,800	
セブン&アイ・ホールディングス	551,000	3,889.00	2,142,839,000	
クリエイト・レストランツ・ホールディングス	76,000	824.00	62,624,000	
ツルハホールディングス	30,600	15,930.00	487,458,000	
サンマルクホールディングス	11,200	1,861.00	20,843,200	
フェリシモ	3,300	1,080.00	3,564,000	
トリドールホールディングス	35,000	1,279.00	44,765,000	
T O K Y O B A S E	13,300	397.00	5,280,100	
ウイルプラスホールディングス	2,100	757.00	1,589,700	
J Mホールディングス	10,700	2,698.00	28,868,600	
サツドラホールディングス	2,200	2,027.00	4,459,400	
アレンザホールディングス	7,300	935.00	6,825,500	
串カツ田中ホールディングス	3,000	1,745.00	5,235,000	
パロックジャパンリミテッド	10,100	691.00	6,979,100	
クスリのアオキホールディングス	12,600	8,800.00	110,880,000	
力の源ホールディングス	6,700	764.00	5,118,800	
スシローグローバルホールディングス	77,400	2,390.00	184,986,000	

LIXILビバ	14,000	2,593.00	36,302,000
メディカルシステムネットワーク	14,100	506.00	7,134,600
はるやまホールディングス	6,900	778.00	5,368,200
ノジマ	25,100	2,478.00	62,197,800
カップ・クリエイト	19,700	1,505.00	29,648,500
ライトオン	10,500	587.00	6,163,500
良品計画	187,100	1,587.00	296,927,700
三城ホールディングス	15,700	298.00	4,678,600
アドヴァン	21,700	1,340.00	29,078,000
アルビス	5,400	2,157.00	11,647,800
コナカ	17,300	329.00	5,691,700
ハウス オブ ローゼ	1,900	1,613.00	3,064,700
G - 7ホールディングス	8,400	2,468.00	20,731,200
イオン北海道	18,800	800.00	15,040,000
コジマ	24,700	513.00	12,671,100
ヒマラヤ	5,200	822.00	4,274,400
コーナン商事	20,100	3,130.00	62,913,000
エコス	5,300	1,901.00	10,075,300
ワタミ	16,900	1,048.00	17,711,200
マルシェ	4,100	649.00	2,660,900
パン・パシフィック・インターナショナル ホールディングス	309,600	2,208.00	683,596,800
西松屋チェーン	31,100	948.00	29,482,800
ゼンショーホールディングス	67,600	2,280.00	154,128,000
幸楽苑ホールディングス	9,100	1,616.00	14,705,600
ハークスレイ	3,200	1,018.00	3,257,600
サイゼリヤ	21,000	2,264.00	47,544,000
V Tホールディングス	58,900	348.00	20,497,200
魚力	4,000	1,590.00	6,360,000
フジ・コーポレーション	3,800	2,065.00	7,847,000
ユナイテッドアローズ	14,900	2,108.00	31,409,200
ハイデイ日高	20,400	1,902.00	38,800,800
京都きもの友禅	9,900	235.00	2,326,500
コロナイド	46,800	1,697.00	79,419,600
ピーシーデボコーポレーション	19,100	701.00	13,389,100
壱番屋	10,000	5,410.00	54,100,000
P L A N T	4,000	598.00	2,392,000
スギホールディングス	28,100	7,000.00	196,700,000
薬王堂ホールディングス	6,200	2,558.00	15,859,600
スクロール	22,200	381.00	8,458,200
ヨンドシーホールディングス	14,400	1,955.00	28,152,000
ファミリーマート	112,600	2,103.00	236,797,800
木曽路	18,500	2,568.00	47,508,000

S R S ホールディングス	16,800	926.00	15,556,800
タカキュー	10,900	149.00	1,624,100
リテールパートナーズ	18,800	1,611.00	30,286,800
ケーヨー	29,200	652.00	19,038,400
上新電機	16,700	2,174.00	36,305,800
日本瓦斯	22,300	4,420.00	98,566,000
ロイヤルホールディングス	24,700	2,034.00	50,239,800
いなげや	17,500	1,660.00	29,050,000
島忠	26,600	2,901.00	77,166,600
チヨダ	15,000	1,159.00	17,385,000
ライフコーポレーション	10,700	3,365.00	36,005,500
リンガーハット	17,500	2,446.00	42,805,000
MrMaxHD	19,800	491.00	9,721,800
テンアライド	13,000	393.00	5,109,000
AOKIホールディングス	28,500	699.00	19,921,500
オークワ	22,200	1,551.00	34,432,200
コメリ	21,800	2,626.00	57,246,800
青山商事	29,300	882.00	25,842,600
しまむら	16,400	7,730.00	126,772,000
はせがわ	8,100	345.00	2,794,500
高島屋	102,700	1,047.00	107,526,900
松屋	28,600	707.00	20,220,200
エイチ・ツー・オー リテイリング	66,900	849.00	56,798,100
近鉄百貨店	5,500	3,440.00	18,920,000
丸井グループ	129,200	2,139.00	276,358,800
アクシアル リテイリング	11,700	4,215.00	49,315,500
イオン	542,000	2,419.50	1,311,369,000
イズミ	28,700	3,450.00	99,015,000
平和堂	28,700	1,948.00	55,907,600
フジ	17,100	1,890.00	32,319,000
ヤオコー	16,000	7,450.00	119,200,000
ゼビオホールディングス	17,300	915.00	15,829,500
ケースホールディングス	136,100	1,457.00	198,297,700
Olympicグループ	7,500	834.00	6,255,000
日産東京販売ホールディングス	21,700	236.00	5,121,200
シルバーライフ	2,000	2,249.00	4,498,000
一家ダイニングプロジェクト	1,400	677.00	947,800
Genky DrugStores	6,300	3,385.00	21,325,500
ナルミヤ・インターナショナル	3,500	750.00	2,625,000
ブックオフグループホールディングス	8,200	838.00	6,871,600
アインホールディングス	17,300	6,940.00	120,062,000
元気寿司	3,600	2,578.00	9,280,800

ヤマダ電機	429,500	571.00	245,244,500
アークランドサカモト	22,200	1,436.00	31,879,200
ニトリホールディングス	61,000	19,320.00	1,178,520,000
グルメ杵屋	10,300	995.00	10,248,500
愛眼	11,200	217.00	2,430,400
ケーユーホールディングス	7,600	830.00	6,308,000
吉野家ホールディングス	46,400	2,424.00	112,473,600
松屋フーズホールディングス	6,800	3,910.00	26,588,000
サガミホールディングス	19,000	1,274.00	24,206,000
関西スーパーマーケット	11,900	1,109.00	13,197,100
王将フードサービス	10,400	6,270.00	65,208,000
プレナス	15,900	1,844.00	29,319,600
ミニストップ	10,500	1,567.00	16,453,500
アークス	28,900	2,201.00	63,608,900
パローホールディングス	31,300	2,200.00	68,860,000
ベルク	7,000	6,710.00	46,970,000
大庄	7,700	1,398.00	10,764,600
ファーストリテイリング	18,800	66,040.00	1,241,552,000
サンドラッグ	53,000	3,555.00	188,415,000
サクスパー ホールディングス	12,300	634.00	7,798,200
ヤマザワ	3,400	1,720.00	5,848,000
やまや	3,000	2,330.00	6,990,000
ベルーナ	30,600	641.00	19,614,600
島根銀行	3,700	519.00	1,920,300
じもとホールディングス	95,300	98.00	9,339,400
めぶきフィナンシャルグループ	732,800	257.00	188,329,600
東京きらぼしフィナンシャルグループ	19,000	1,157.00	21,983,000
九州フィナンシャルグループ	308,600	469.00	144,733,400
ゆうちょ銀行	399,600	921.00	368,031,600
富山第一銀行	33,600	276.00	9,273,600
コンコルディア・フィナンシャルグループ	805,500	373.00	300,451,500
西日本フィナンシャルホールディングス	93,800	791.00	74,195,800
関西みらいフィナンシャルグループ	82,800	435.00	36,018,000
三十三フィナンシャルグループ	13,100	1,526.00	19,990,600
第四北越フィナンシャルグループ	24,500	2,326.00	56,987,000
新生銀行	103,500	1,489.00	154,111,500
あおぞら銀行	84,000	2,138.00	179,592,000
三菱UFJフィナンシャル・グループ	9,647,500	469.00	4,524,677,500
りそなホールディングス	1,547,700	399.90	618,925,230
三井住友トラスト・ホールディングス	266,600	3,277.00	873,648,200
三井住友フィナンシャルグループ	975,400	3,326.00	3,244,180,400
千葉銀行	470,700	548.00	257,943,600

群馬銀行	270,900	352.00	95,356,800
武蔵野銀行	21,000	1,652.00	34,692,000
千葉興業銀行	38,700	269.00	10,410,300
筑波銀行	58,600	184.00	10,782,400
七十七銀行	47,600	1,643.00	78,206,800
青森銀行	10,900	2,277.00	24,819,300
秋田銀行	9,000	1,614.00	14,526,000
山形銀行	15,800	1,380.00	21,804,000
岩手銀行	9,200	2,688.00	24,729,600
東邦銀行	126,100	236.00	29,759,600
東北銀行	6,800	950.00	6,460,000
みちのく銀行	9,100	1,193.00	10,856,300
ふくおかフィナンシャルグループ	118,800	1,866.00	221,680,800
静岡銀行	349,200	735.00	256,662,000
十六銀行	17,700	2,133.00	37,754,100
スルガ銀行	144,300	440.00	63,492,000
八十二銀行	340,400	423.00	143,989,200
山梨中央銀行	16,400	926.00	15,186,400
大垣共立銀行	27,900	2,316.00	64,616,400
福井銀行	12,100	1,689.00	20,436,900
北國銀行	14,000	2,994.00	41,916,000
清水銀行	5,800	1,801.00	10,445,800
富山銀行	2,700	2,325.00	6,277,500
滋賀銀行	28,300	2,572.00	72,787,600
南都銀行	23,500	2,241.00	52,663,500
百五銀行	126,900	333.00	42,257,700
京都銀行	50,500	4,100.00	207,050,000
紀陽銀行	49,900	1,693.00	84,480,700
ほくほくフィナンシャルグループ	93,900	949.00	89,111,100
広島銀行	208,200	529.00	110,137,800
山陰合同銀行	83,600	555.00	46,398,000
中国銀行	121,400	1,029.00	124,920,600
鳥取銀行	4,800	1,287.00	6,177,600
伊予銀行	201,200	656.00	131,987,200
百十四銀行	15,000	2,013.00	30,195,000
四国銀行	21,400	847.00	18,125,800
阿波銀行	23,000	2,699.00	62,077,000
大分銀行	8,100	2,455.00	19,885,500
宮崎銀行	9,400	2,411.00	22,663,400
佐賀銀行	8,600	1,247.00	10,724,200
沖縄銀行	12,900	3,265.00	42,118,500
琉球銀行	32,500	960.00	31,200,000

セブン銀行	471,100	302.00	142,272,200
みずほフィナンシャルグループ	19,163,900	143.00	2,740,437,700
高知銀行	5,100	719.00	3,666,900
山口フィナンシャルグループ	176,000	672.00	118,272,000
長野銀行	4,600	1,146.00	5,271,600
名古屋銀行	10,500	2,523.00	26,491,500
北洋銀行	212,600	227.00	48,260,200
愛知銀行	5,100	2,985.00	15,223,500
中京銀行	5,800	2,178.00	12,632,400
大光銀行	4,800	1,468.00	7,046,400
愛媛銀行	19,700	1,174.00	23,127,800
トマト銀行	5,400	1,089.00	5,880,600
京葉銀行	60,100	532.00	31,973,200
栃木銀行	68,100	179.00	12,189,900
北日本銀行	4,400	1,998.00	8,791,200
東和銀行	24,800	729.00	18,079,200
福島銀行	13,300	193.00	2,566,900
大東銀行	7,300	624.00	4,555,200
トモニホールディングス	109,000	358.00	39,022,000
フィデアホールディングス	136,900	112.00	15,332,800
池田泉州ホールディングス	162,200	174.00	28,222,800
F P G	43,800	706.00	30,922,800
マーキュリアインベストメント	6,600	614.00	4,052,400
S B Iホールディングス	157,600	2,345.00	369,572,000
ジャフコ	21,700	3,820.00	82,894,000
大和証券グループ本社	1,132,100	480.70	544,200,470
野村ホールディングス	2,481,900	506.40	1,256,834,160
岡三証券グループ	120,700	362.00	43,693,400
丸三証券	42,300	473.00	20,007,900
東洋証券	51,800	138.00	7,148,400
東海東京フィナンシャル・ホールディングス	162,700	273.00	44,417,100
光世証券	3,700	550.00	2,035,000
水戸証券	41,700	214.00	8,923,800
いちよし証券	26,800	487.00	13,051,600
松井証券	80,800	884.00	71,427,200
だいこう証券ビジネス	6,800	920.00	6,256,000
マネックスグループ	104,300	240.00	25,032,000
極東証券	19,300	574.00	11,078,200
岩井コスモホールディングス	13,500	1,066.00	14,391,000
藍澤証券	25,600	716.00	18,329,600
マネーパートナーズグループ	15,900	215.00	3,418,500
スパークス・グループ	66,000	230.00	15,180,000

かんぽ生命保険	50,000	1,511.00	75,550,000
S O M P Oホールディングス	265,200	3,876.00	1,027,915,200
アニコム ホールディングス	11,700	5,000.00	58,500,000
M S & A Dインシュアランスグループホールディングス	368,700	3,300.00	1,216,710,000
ソニーフィナンシャルホールディングス	115,900	2,596.00	300,876,400
第一生命ホールディングス	798,100	1,523.50	1,215,905,350
東京海上ホールディングス	498,600	5,091.00	2,538,372,600
T & Dホールディングス	421,500	1,078.00	454,377,000
アドバンスクリエイト	2,900	2,296.00	6,658,400
全国保証	39,700	4,350.00	172,695,000
ジェイリース	3,900	399.00	1,556,100
イントラスト	4,900	791.00	3,875,900
日本モーゲージサービス	2,900	1,989.00	5,768,100
C a s a	4,900	1,305.00	6,394,500
アルヒ	22,400	1,694.00	37,945,600
プレミアグループ	7,700	1,937.00	14,914,900
クレディセゾン	98,800	1,431.00	141,382,800
芙蓉総合リース	14,800	6,330.00	93,684,000
みずほリース	21,800	2,520.00	54,936,000
東京センチュリー	28,400	5,520.00	156,768,000
日本証券金融	62,200	528.00	32,841,600
アイフル	215,100	266.00	57,216,600
リコーリース	11,100	3,190.00	35,409,000
イオンフィナンシャルサービス	86,300	1,329.00	114,692,700
アコム	283,500	461.00	130,693,500
ジャックス	15,600	1,978.00	30,856,800
オリエントコーポレーション	381,500	137.00	52,265,500
日立キャピタル	33,200	2,493.00	82,767,600
アプラスフィナンシャル	67,700	76.00	5,145,200
オリックス	882,100	1,550.00	1,367,255,000
三菱U F Jリース	357,900	566.00	202,571,400
九州リースサービス	6,900	521.00	3,594,900
日本取引所グループ	404,800	2,435.00	985,688,000
イー・ギャランティ	15,100	2,024.00	30,562,400
アサックス	7,300	662.00	4,832,600
N E Cキャピタルソリューション	5,700	2,141.00	12,203,700
いちご	186,100	315.00	58,621,500
日本駐車場開発	153,600	146.00	22,425,600
スター・マイカ・ホールディングス	8,700	1,504.00	13,084,800
A Dワークスグループ	26,200	197.00	5,161,400
ヒューリック	303,000	1,092.00	330,876,000
三栄建築設計	7,300	1,347.00	9,833,100

野村不動産ホールディングス	86,600	2,165.00	187,489,000
三重交通グループホールディングス	32,700	498.00	16,284,600
サムティ	21,400	1,471.00	31,479,400
ディア・ライフ	24,000	512.00	12,288,000
日本商業開発	10,300	1,566.00	16,129,800
ハウスコム	3,900	1,388.00	5,413,200
日本管理センター	11,000	1,320.00	14,520,000
サンセイランディック	6,500	888.00	5,772,000
フージャースホールディングス	28,100	577.00	16,213,700
オープンハウス	41,600	3,535.00	147,056,000
東急不動産ホールディングス	386,900	603.00	233,300,700
飯田グループホールディングス	118,900	1,736.00	206,410,400
イーランド	5,300	716.00	3,794,800
ムゲンエステート	13,400	570.00	7,638,000
ハウズドゥ	6,900	1,133.00	7,817,700
シーアールイー	5,100	1,376.00	7,017,600
グッドコムアセット	4,600	1,853.00	8,523,800
ジェイ・エス・ビー	3,900	2,282.00	8,899,800
テンポイノベーション	6,200	704.00	4,364,800
パーク24	76,700	2,263.00	173,572,100
パラカ	4,800	1,830.00	8,784,000
三井不動産	696,500	2,282.00	1,589,413,000
三菱地所	989,300	1,786.50	1,767,384,450
平和不動産	26,500	3,095.00	82,017,500
東京建物	150,000	1,455.00	218,250,000
ダイビル	38,200	1,094.00	41,790,800
京阪神ビルディング	24,000	1,401.00	33,624,000
住友不動産	317,700	3,274.00	1,040,149,800
テオーシー	30,500	753.00	22,966,500
東京楽天地	2,700	4,895.00	13,216,500
スターツコーポレーション	20,100	2,227.00	44,762,700
フジ住宅	20,100	570.00	11,457,000
空港施設	18,800	447.00	8,403,600
明和地所	12,500	446.00	5,575,000
ゴールドクレスト	12,400	1,570.00	19,468,000
エスリード	6,900	1,520.00	10,488,000
日神グループホールディングス	26,000	407.00	10,582,000
日本エスコン	25,500	848.00	21,624,000
タカラレーベン	64,500	383.00	24,703,500
A V A N T I A	10,600	790.00	8,374,000
イオンモール	72,000	1,558.00	112,176,000
毎日コムネット	6,300	801.00	5,046,300

ファースト住建	8,200	981.00	8,044,200	
カチタス	35,700	2,756.00	98,389,200	
トーセイ	21,300	1,134.00	24,154,200	
穴吹興産	4,300	1,773.00	7,623,900	
サンフロンティア不動産	21,600	989.00	21,362,400	
エフ・ジェー・ネクスト	14,600	909.00	13,271,400	
インテリックス	4,000	538.00	2,152,000	
ランドビジネス	4,800	435.00	2,088,000	
日本社宅サービス	6,200	1,107.00	6,863,400	
グランディハウス	16,000	428.00	6,848,000	
日本空港ビルデング	45,400	5,060.00	229,724,000	
日本工営	9,200	3,215.00	29,578,000	
L I F U L L	48,000	434.00	20,832,000	
ジェイエシーリクルートメント	9,300	1,309.00	12,173,700	
日本M & Aセンター	103,200	4,895.00	505,164,000	
メンバーズ	4,100	1,675.00	6,867,500	
中広	2,200	553.00	1,216,600	
UTグループ	21,600	2,449.00	52,898,400	
アイティメディア	5,600	1,401.00	7,845,600	
タケエイ	13,200	969.00	12,790,800	
E・Jホールディングス	2,500	1,563.00	3,907,500	
ビーネックスグループ	17,300	957.00	16,556,100	
コシダカホールディングス	33,200	521.00	17,297,200	
アルトナー	3,500	921.00	3,223,500	
パソナグループ	14,900	1,277.00	19,027,300	
C D S	3,500	1,311.00	4,588,500	
リンクアンドモチベーション	30,400	459.00	13,953,600	
G C A	16,800	695.00	11,676,000	
エス・エム・エス	42,600	2,657.00	113,188,200	
サニーサイドアップグループ	4,900	870.00	4,263,000	
パーソルホールディングス	136,700	1,522.00	208,057,400	
リニカル	6,800	934.00	6,351,200	
クックパッド	48,200	319.00	15,375,800	
エスクリ	4,600	468.00	2,152,800	
アイ・ケイ・ケイ	6,900	607.00	4,188,300	
学情	4,900	1,417.00	6,943,300	
スタジオアリス	7,000	1,709.00	11,963,000	
シミックホールディングス	6,800	1,580.00	10,744,000	
エプコ	3,000	1,179.00	3,537,000	
N J S	3,100	1,781.00	5,521,100	
総合警備保障	54,400	5,350.00	291,040,000	
カカコム	101,000	2,823.00	285,123,000	

アイロムグループ	4,800	3,355.00	16,104,000
セントケア・ホールディング	9,200	409.00	3,762,800
サイネックス	2,500	700.00	1,750,000
ルネサンス	7,700	1,203.00	9,263,100
ディップ	19,300	2,486.00	47,979,800
オプトホールディング	7,500	1,510.00	11,325,000
ツクイ	32,400	565.00	18,306,000
キャリアデザインセンター	3,300	1,056.00	3,484,800
ベネフィット・ワン	49,800	2,281.00	113,593,800
エムスリー	301,300	4,505.00	1,357,356,500
ツカダ・グローバルホールディング	8,700	374.00	3,253,800
プラス	2,100	570.00	1,197,000
アウトソーシング	78,400	753.00	59,035,200
ウェルネット	14,000	801.00	11,214,000
ワールドホールディングス	4,800	1,860.00	8,928,000
ディー・エヌ・エー	67,100	1,457.00	97,764,700
博報堂D Yホールディングス	190,100	1,343.00	255,304,300
ぐるなび	24,000	799.00	19,176,000
タカミヤ	14,800	505.00	7,474,000
ジャパンベストレスキューシステム	10,800	935.00	10,098,000
ファンコミュニケーションズ	37,900	484.00	18,343,600
ライク	4,600	1,713.00	7,879,800
ビジネス・ブレークスルー	6,100	380.00	2,318,000
エスプール	35,300	797.00	28,134,100
WDBホールディングス	6,300	2,800.00	17,640,000
手間いらず	900	5,210.00	4,689,000
ティア	8,200	537.00	4,403,400
C D G	1,600	1,550.00	2,480,000
バリューコマース	7,700	2,853.00	21,968,100
インフォマート	149,900	906.00	135,809,400
J Pホールディングス	43,400	281.00	12,195,400
エコナックホールディングス	26,100	103.00	2,688,300
E P Sホールディングス	18,600	1,106.00	20,571,600
レッグス	3,500	1,035.00	3,622,500
プレステージ・インターナショナル	51,300	938.00	48,119,400
アミューズ	7,500	2,257.00	16,927,500
ドリームインキュベータ	4,300	1,517.00	6,523,100
クイック	8,600	1,270.00	10,922,000
T A C	9,000	200.00	1,800,000
ケネディクス	127,600	590.00	75,284,000
電通グループ	140,900	3,040.00	428,336,000
テイクアンドギヴ・ニーズ	5,400	731.00	3,947,400

ぴあ	3,900	3,790.00	14,781,000
イオンファンタジー	5,300	1,866.00	9,889,800
シーティーエス	15,600	856.00	13,353,600
ネクシィーズグループ	4,300	1,175.00	5,052,500
みらかホールディングス	38,300	2,679.00	102,605,700
アルプス技研	12,200	1,961.00	23,924,200
ダイオーズ	2,800	1,121.00	3,138,800
日本空調サービス	14,500	728.00	10,556,000
オリエンタルランド	145,300	15,465.00	2,247,064,500
ダスキン	34,000	2,865.00	97,410,000
明光ネットワークジャパン	17,500	880.00	15,400,000
ファルコホールディングス	7,600	1,634.00	12,418,400
ラウンドワン	38,300	932.00	35,695,600
リゾートトラスト	62,700	1,512.00	94,802,400
ビー・エム・エル	17,600	3,085.00	54,296,000
ワタベウェディング	2,600	396.00	1,029,600
りらいあコミュニケーションズ	24,800	1,254.00	31,099,200
リソー教育	62,900	340.00	21,386,000
早稲田アカデミー	6,100	959.00	5,849,900
ユー・エス・エス	153,100	1,944.00	297,626,400
東京個別指導学院	5,100	623.00	3,177,300
サイバーエージェント	84,200	5,110.00	430,262,000
楽天	637,000	973.00	619,801,000
クリーク・アンド・リバー社	7,300	1,119.00	8,168,700
テー・オー・ダブリュー	22,100	382.00	8,442,200
山田コンサルティンググループ	8,900	1,432.00	12,744,800
セントラルスポーツ	5,100	2,615.00	13,336,500
フルキャストホールディングス	13,800	1,655.00	22,839,000
エン・ジャパン	24,300	3,165.00	76,909,500
リソルホールディングス	1,500	3,505.00	5,257,500
テクノプロ・ホールディングス	27,300	6,790.00	185,367,000
アトラ	3,700	271.00	1,002,700
インターワークス	3,000	398.00	1,194,000
アイ・アールジャパンホールディングス	5,600	10,410.00	58,296,000
Keeper 技研	5,100	1,724.00	8,792,400
ファーストロジック	2,900	620.00	1,798,000
三機サービス	2,800	1,057.00	2,959,600
Gunosy	8,600	1,037.00	8,918,200
デザインワン・ジャパン	4,600	278.00	1,278,800
イー・ガーディアン	6,100	2,496.00	15,225,600
リブセンス	9,300	287.00	2,669,100
ジャパンマテリアル	42,100	1,703.00	71,696,300

ベクトル	17,200	960.00	16,512,000
ウチヤマホールディングス	7,100	370.00	2,627,000
チャーム・ケア・コーポレーション	11,800	877.00	10,348,600
ライクキッズ	2,500	922.00	2,305,000
キャリアリンク	4,700	593.00	2,787,100
I B J	9,500	838.00	7,961,000
アサンテ	5,600	1,562.00	8,747,200
N・フィールド	9,600	618.00	5,932,800
バリューHR	5,500	1,516.00	8,338,000
M&Aキャピタルパートナーズ	11,100	4,265.00	47,341,500
ライドオンエクスプレスホールディングス	5,300	2,000.00	10,600,000
E R Iホールディングス	4,100	670.00	2,747,000
アビスト	2,200	2,624.00	5,772,800
シグマクシス	9,400	1,886.00	17,728,400
ウィルグループ	9,100	735.00	6,688,500
エスクロー・エージェンツ・ジャパン	19,600	223.00	4,370,800
リクルートホールディングス	978,900	4,048.00	3,962,587,200
エラン	8,200	1,940.00	15,908,000
土木管理総合試験所	6,300	374.00	2,356,200
ネットマーケティング	5,500	673.00	3,701,500
日本郵政	1,120,100	848.80	950,740,880
ベルシステム24ホールディングス	23,000	1,456.00	33,488,000
鎌倉新書	10,400	1,298.00	13,499,200
S M N	3,000	1,084.00	3,252,000
一蔵	1,800	413.00	743,400
L I T A L I C O	4,800	2,634.00	12,643,200
グローバルキッズCOMPANY	2,700	607.00	1,638,900
エアトリ	7,100	1,356.00	9,627,600
アトラエ	4,200	3,415.00	14,343,000
ストライク	5,200	5,160.00	26,832,000
ソラスト	37,800	1,239.00	46,834,200
セラク	4,400	1,068.00	4,699,200
インソース	5,700	3,025.00	17,242,500
ベイカレント・コンサルティング	8,300	9,150.00	75,945,000
Orchestra Holdings	3,000	1,425.00	4,275,000
アイモバイル	5,000	824.00	4,120,000
キャリアインデックス	6,000	350.00	2,100,000
M S - J a p a n	4,600	908.00	4,176,800
船場	2,400	1,006.00	2,414,400
グレイステクノロジー	6,300	4,660.00	29,358,000
ジャパンエレベーターサービスホールディングス	14,400	3,175.00	45,720,000
フルテック	2,000	1,278.00	2,556,000

グリーンズ	3,700	580.00	2,146,000
GameWith	4,300	657.00	2,825,100
ソウルドアウト	2,800	2,525.00	7,070,000
MS&Consulting	2,800	623.00	1,744,400
ミダック	1,900	1,653.00	3,140,700
日総工産	9,300	778.00	7,235,400
キュービーネットホールディングス	5,700	2,225.00	12,682,500
RPAホールディングス	10,500	899.00	9,439,500
スプリックス	4,000	887.00	3,548,000
マネジメントソリューションズ	6,000	1,171.00	7,026,000
プロレド・パートナーズ	1,900	5,070.00	9,633,000
and factory	1,300	1,144.00	1,487,200
ギークス	1,500	1,368.00	2,052,000
カーブスホールディングス	37,700	672.00	25,334,400
フォーラムエンジニアリング	7,300	958.00	6,993,400
アドバンテッジリスクマネジメント	7,100	918.00	6,517,800
リログループ	74,800	2,452.00	183,409,600
東祥	8,600	1,438.00	12,366,800
エイチ・アイ・エス	21,300	2,036.00	43,366,800
ラックランド	3,200	2,262.00	7,238,400
共立メンテナンス	22,700	3,950.00	89,665,000
イチネンホールディングス	15,400	1,269.00	19,542,600
建設技術研究所	9,500	1,828.00	17,366,000
スペース	9,000	1,042.00	9,378,000
長大	5,600	1,093.00	6,120,800
燦ホールディングス	6,100	1,240.00	7,564,000
スバル興業	800	7,900.00	6,320,000
東京テアトル	5,500	1,293.00	7,111,500
タナベ経営	2,700	1,291.00	3,485,700
ナガワ	4,400	7,600.00	33,440,000
よみうりランド	3,000	3,755.00	11,265,000
東京都競馬	9,000	3,745.00	33,705,000
カナモト	22,400	2,361.00	52,886,400
東京ドーム	55,500	890.00	49,395,000
西尾レントオール	12,700	2,356.00	29,921,200
トランス・コスモス	13,100	2,478.00	32,461,800
乃村工藝社	58,700	1,016.00	59,639,200
藤田観光	6,000	1,926.00	11,556,000
KNT-CTホールディングス	8,500	1,136.00	9,656,000
日本管財	14,700	1,895.00	27,856,500
トーカイ	13,300	2,665.00	35,444,500
白洋舎	1,600	2,895.00	4,632,000

セコム	145,000	9,619.00	1,394,755,000	
セントラル警備保障	6,600	4,660.00	30,756,000	
丹青社	26,000	817.00	21,242,000	
メイテック	16,800	5,540.00	93,072,000	
応用地質	14,800	1,374.00	20,335,200	
船井総研ホールディングス	28,300	2,588.00	73,240,400	
進学会ホールディングス	5,600	514.00	2,878,400	
オオバ	10,000	670.00	6,700,000	
いであ	3,400	1,991.00	6,769,400	
学究社	4,100	1,143.00	4,686,300	
ベネッセホールディングス	45,600	2,932.00	133,699,200	
イオンディライト	16,900	3,230.00	54,587,000	
ナック	7,700	912.00	7,022,400	
ニチイ学館	18,900	1,600.00	30,240,000	
ダイセキ	23,000	2,850.00	65,550,000	
ステップ	5,100	1,516.00	7,731,600	
合計	167,583,090		326,255,581,770	

(2) 株式以外の有価証券

種類	銘柄	券面総額(円)	評価額(円)	備考
新株予約権証券	千葉興業銀行第7回新株予約権	38,100	-	
	合計	38,100	-	

(注) 券面総額欄の数値は、証券数を表示しております。

第2 信用取引契約残高明細表

該当事項はありません。

第3 デリバティブ取引及び為替予約取引の契約額等及び時価の状況表

注記表(デリバティブ取引に関する注記)に記載したとおりであります。

国内債券インデックス マザーファンド

貸借対照表

項目	2020年 6月10日現在
	金額(円)
資産の部	
流動資産	
コール・ローン	2,820,777,095

	2020年 6月10日現在
項目	金額（円）
国債証券	454,862,612,050
地方債証券	29,744,962,615
特殊債券	36,925,642,672
社債券	22,822,421,160
未収入金	1,009,983,000
未収利息	1,244,550,989
前払費用	46,761,742
流動資産合計	549,477,711,323
資産合計	549,477,711,323
負債の部	
流動負債	
未払金	3,100,372,900
未払解約金	356,626,252
未払利息	4,154
その他未払費用	4,603
流動負債合計	3,457,007,909
負債合計	3,457,007,909
純資産の部	
元本等	
元本	387,020,022,692
剰余金	
剰余金又は欠損金（ ）	159,000,680,722
元本等合計	546,020,703,414
純資産合計	546,020,703,414
負債純資産合計	549,477,711,323

注記表

（重要な会計方針に係る事項に関する注記）

	2020年 6月10日現在
1.有価証券の評価基準及び評価方法	<p>国債証券、地方債証券、特殊債券、社債券</p> <p>移動平均法(買付約定後、最初の利払日までは個別法)に基づき、時価で評価しております。</p> <p>時価評価にあたっては、金融商品取引業者等の提示する価額、価格情報会社の提供する価額又は業界団体が発表する売買参考統計値等で評価しております。</p>
2.デリバティブの評価基準及び評価方法	<p>先物取引</p> <p>債券先物取引</p> <p>個別法に基づき、時価で評価しております。</p> <p>時価評価にあたっては、金融商品取引所等の発表する計算日又は計算日に知りうる直近の日の清算値段によっております。</p>
3.収益及び費用の計上基準	<p>派生商品取引等損益</p> <p>約定日基準で計上しております。</p>

（貸借対照表に関する注記）

	2020年 6月10日現在
1. 計算期間の末日における受益権の総数	387,020,022,692口
2. 担保資産	先物取引に係る差入委託証拠金の代用として、担保に供している資産は次の通りであります。 有価証券 101,288,000円
3. 計算期間の末日における1単位当たりの純資産の額	1口当たり純資産額 1.4108円 (1万口当たり純資産額) (14,108円)

(注) 担保資産の有価証券は、「国債証券」であります。上記金額には、約定未受渡債券を含んでおります。

(金融商品に関する注記)

1. 金融商品の状況に関する事項

	2020年 6月10日現在
1. 金融商品に対する取組方針	当ファンドは、投資信託及び投資法人に関する法律第2条第4項に定める証券投資信託であり、信託約款に規定する「運用の基本方針」に従い、有価証券等の金融商品に対して投資として運用することを目的としております。
2. 金融商品の内容及びそのリスク	当ファンドが保有する金融商品の種類は、有価証券、デリバティブ取引、コール・ローン等の金銭債権及び金銭債務であります。 これらは、価格変動リスク、金利変動リスク等の市場リスク、信用リスク、流動性リスク等に晒されております。 また、当ファンドは、ファンド運用の効率化を図ることを目的として債券先物取引を行っております。当該デリバティブ取引に係る主要なリスクは、債券価格の変動による価格変動リスクであります。
3. 金融商品に係るリスク管理体制	運用部門から独立した運用監理部が、運用に関するリスク管理と法令等遵守状況のモニタリングを担当し、毎月開催される運用リスク管理委員会及び経営会議に報告します。 内部監査部は、業務執行に係る内部管理態勢の適切性・有効性を独立した立場から検証・評価し、監査結果等を取締役会に報告するとともに、指摘事項の是正・改善状況の事後点検を行います。

2. 金融商品の時価等に関する事項

	2020年 6月10日現在
1. 貸借対照表計上額、時価及びその差額	貸借対照表上の金融商品は原則として時価で評価しているため、貸借対照表計上額と時価との差額はありません。
2. 時価の算定方法	(1)有価証券

	2020年 6月10日現在
3. 金融商品の時価等に関する事項についての補足説明	<p>売買目的有価証券 「(重要な会計方針に係る事項に関する注記)」に記載しております。</p> <p>(2)コール・ローン等の金銭債権及び金銭債務 短期間で決済されるため、時価は帳簿価額と近似していることから、当該帳簿価額によっております。</p> <p>金融商品の時価には、市場価格に基づく価額のほか、市場価格がない場合には合理的に算定された価額が含まれております。当該価額の算定においては一定の前提条件等を採用しているため、異なる前提条件等によった場合、当該価額が異なることもあります。</p>

（関連当事者との取引に関する注記）

該当事項はありません。

（重要な後発事象に関する注記）

該当事項はありません。

（その他の注記）

元本の移動

区分	2020年 6月10日現在
投資信託財産に係る元本の状況	
期首	2019年 6月11日
期首元本額	325,773,760,165円
期中追加設定元本額	100,983,554,677円
期中一部解約元本額	39,737,292,150円
期末元本額	387,020,022,692円
期末元本額の内訳	
エマージング株式オープン	2,227,240円
S B I 資産設計オープン（資産成長型）	3,645,430,270円
S B I 資産設計オープン（分配型）	12,256,774円
S M T 国内債券インデックス・オープン	18,177,615,105円
世界経済インデックスファンド	2,001,498,286円
D C マイセレクション 2 5	21,467,089,673円

区分	2020年 6月10日現在
DCマイセレクション50	23,154,088,936円
DCマイセレクション75	5,957,960,957円
DC日本債券インデックス・オープン	456,762,344円
DC日本債券インデックス・オープンS	89,805,995,866円
DC日本債券インデックス・オープンP	68,373,417,174円
DCマイセレクションS25	9,318,558,253円
DCマイセレクションS50	9,903,516,158円
DCマイセレクションS75	1,979,380,417円
DCターゲット・イヤー ファンド2025	1,087,592,181円
DCターゲット・イヤー ファンド2035	1,457,433,953円
DCターゲット・イヤー ファンド2045	500,639,285円
DC世界経済インデックスファンド	2,589,451,793円
日本債券インデックス・オープン（SMA専用）	66,144,821円
国内バランス60VA1（適格機関投資家専用）	5,307,726円
マイセレクション50VA1（適格機関投資家専用）	42,611,891円
マイセレクション75VA1（適格機関投資家専用）	13,051,579円
国内バランス60VA2（適格機関投資家専用）	894,939円
バランス30VA1（適格機関投資家専用）	150,498,015円
バランス50VA1（適格機関投資家専用）	209,307,357円
バランス25VA2（適格機関投資家専用）	53,384,867円
バランス50VA2（適格機関投資家専用）	81,044,820円
バランスA（25）VA1（適格機関投資家専用）	3,973,303,538円
バランスB（37.5）VA1（適格機関投資家専用）	843,551,077円
バランスC（50）VA1（適格機関投資家専用）	3,538,160,880円
世界バランスVA1（適格機関投資家専用）	760,635,471円
世界バランスVA2（適格機関投資家専用）	87,899,212円
バランスD（35）VA1（適格機関投資家専用）	1,154,928,764円
グローバルバランスファンドVA35（適格機関投資家専用）	25,765,905円
バランスE（25）VA1（適格機関投資家専用）	1,329,809,832円
バランスF（25）VA1（適格機関投資家専用）	1,680,657,769円
国内バランス25VA1（適格機関投資家専用）	149,420,301円
グローバル・バランスファンド・シリーズ1	6,244,722,646円
日本債券ファンド・シリーズ1	11,701,837,788円
分散投資コア戦略ファンドA	11,584,372,689円
分散投資コア戦略ファンドS	10,279,323,307円
DC世界経済インデックスファンド（株式シフト型）	89,549,155円
DC世界経済インデックスファンド（債券シフト型）	921,666,847円
世界経済インデックスファンド（株式シフト型）	46,385,335円
世界経済インデックスファンド（債券シフト型）	31,431,978円
SMT インデックスバランス・オープン	56,691,507円
SMT 世界経済インデックス・オープン	14,243,620円
SMT 世界経済インデックス・オープン（株式シフト型）	26,833,341円
SMT 世界経済インデックス・オープン（債券シフト型）	39,042,936円

区分	2020年 6月10日現在
SMT 8資産インデックスバランス・オープン	3,143,240円
グローバル経済コア	223,504,626円
SBI資産設計オープン（つみたてNISA対応型）	16,033,147円
DCターゲット・イヤー ファンド2055	1,888,019円
DCターゲット・イヤーファンド（6資産・運用継続型）2030	140,445円
DCターゲット・イヤーファンド（6資産・運用継続型）2040	173,612円
DCターゲット・イヤーファンド（6資産・運用継続型）2050	44,437円
DCターゲット・イヤーファンド（6資産・運用継続型）2060	12,591円
FOFs用 国内債券インデックス・ファンドP（適格機関投資家専用）	71,666,869,041円
FOFs用世界成長戦略ファンド（適格機関投資家専用）	14,818,956円

（有価証券に関する注記）

売買目的有価証券

種類	2020年 6月10日現在
	当期間の損益に含まれた評価差額(円)
国債証券	1,110,522,350
地方債証券	15,753,915
特殊債証券	31,771,586
社債証券	24,381,930
合計	1,182,429,781

(注)当計算期間の損益に含まれた評価差額は、「国内債券インデックス マザーファンド」の期首日から本報告書における開示対象ファンドの期末日までの期間に対応する金額であります。

（デリバティブ取引に関する注記）

該当事項はありません。

附属明細表

第1 有価証券明細表

(1) 株式

該当事項はありません。

(2) 株式以外の有価証券

種類	銘柄	券面総額(円)	評価額(円)	備考
国債証券	第402回利付国債(2年)	500,000,000	501,425,000	
	第403回利付国債(2年)	3,690,000,000	3,701,143,800	

第404回利付国債（2年）	460,000,000	461,495,000	
第405回利付国債（2年）	470,000,000	471,659,100	
第406回利付国債（2年）	780,000,000	782,932,800	
第407回利付国債（2年）	360,000,000	361,407,600	
第408回利付国債（2年）	690,000,000	692,856,600	
第409回利付国債（2年）	2,670,000,000	2,681,641,200	
第410回利付国債（2年）	390,000,000	391,782,300	
第412回利付国債（2年）	780,000,000	783,985,800	
第413回利付国債（2年）	470,000,000	472,415,800	
第129回利付国債（5年）	3,340,000,000	3,351,088,800	
第130回利付国債（5年）	3,160,000,000	3,172,545,200	
第131回利付国債（5年）	4,990,000,000	5,013,053,800	
第132回利付国債（5年）	4,770,000,000	4,794,660,900	
第133回利付国債（5年）	4,380,000,000	4,405,009,800	
第134回利付国債（5年）	6,050,000,000	6,088,296,500	
第135回利付国債（5年）	4,080,000,000	4,108,396,800	
第136回利付国債（5年）	4,140,000,000	4,171,422,600	
第137回利付国債（5年）	6,900,000,000	6,955,614,000	
第138回利付国債（5年）	9,420,000,000	9,500,070,000	
第139回利付国債（5年）	4,380,000,000	4,419,025,800	
第140回利付国債（5年）	7,300,000,000	7,366,430,000	
第141回利付国債（5年）	6,020,000,000	6,076,889,000	
第142回利付国債（5年）	6,050,000,000	6,107,777,500	
第143回利付国債（5年）	2,800,000,000	2,826,852,000	
第1回利付国債（40年）	400,000,000	596,240,000	
第2回利付国債（40年）	1,130,000,000	1,637,923,700	
第3回利付国債（40年）	550,000,000	803,759,000	
第4回利付国債（40年）	1,000,000,000	1,475,010,000	
第5回利付国債（40年）	920,000,000	1,314,569,600	
第6回利付国債（40年）	1,260,000,000	1,776,726,000	
第7回利付国債（40年）	830,000,000	1,127,546,700	
第8回利付国債（40年）	800,000,000	1,017,800,000	
第9回利付国債（40年）	930,000,000	886,968,900	
第10回利付国債（40年）	1,990,000,000	2,226,869,700	
第11回利付国債（40年）	1,790,000,000	1,945,157,200	
第12回利付国債（40年）	1,650,000,000	1,623,633,000	
第13回利付国債（40年）	400,000,000	392,832,000	
第317回利付国債（10年）	890,000,000	904,337,900	
第318回利付国債（10年）	2,260,000,000	2,293,538,400	
第319回利付国債（10年）	1,710,000,000	1,743,088,500	
第320回利付国債（10年）	4,570,000,000	4,651,437,400	
第321回利付国債（10年）	2,470,000,000	2,520,931,400	

第322回利付国債（10年）	750,000,000	764,130,000	
第323回利付国債（10年）	1,930,000,000	1,971,340,600	
第324回利付国債（10年）	2,740,000,000	2,793,128,600	
第325回利付国債（10年）	2,920,000,000	2,983,685,200	
第326回利付国債（10年）	3,120,000,000	3,187,236,000	
第327回利付国債（10年）	3,190,000,000	3,266,815,200	
第328回利付国債（10年）	3,400,000,000	3,470,992,000	
第329回利付国債（10年）	2,250,000,000	2,314,575,000	
第330回利付国債（10年）	1,690,000,000	1,742,575,900	
第331回利付国債（10年）	900,000,000	922,068,000	
第332回利付国債（10年）	3,110,000,000	3,191,544,200	
第333回利付国債（10年）	2,330,000,000	2,394,937,100	
第334回利付国債（10年）	1,790,000,000	1,842,482,800	
第335回利付国債（10年）	2,450,000,000	2,515,831,500	
第336回利付国債（10年）	510,000,000	524,387,100	
第337回利付国債（10年）	3,330,000,000	3,392,870,400	
第338回利付国債（10年）	3,060,000,000	3,134,113,200	
第339回利付国債（10年）	5,230,000,000	5,362,057,500	
第340回利付国債（10年）	6,320,000,000	6,487,606,400	
第341回利付国債（10年）	2,160,000,000	2,207,995,200	
第342回利付国債（10年）	6,380,000,000	6,452,157,800	
第343回利付国債（10年）	3,250,000,000	3,288,382,500	
第344回利付国債（10年）	6,940,000,000	7,025,431,400	
第345回利付国債（10年）	2,290,000,000	2,318,556,300	
第346回利付国債（10年）	5,200,000,000	5,267,288,000	
第347回利付国債（10年）	2,000,000,000	2,026,140,000	
第348回利付国債（10年）	4,840,000,000	4,905,533,600	
第349回利付国債（10年）	3,130,000,000	3,171,441,200	
第350回利付国債（10年）	5,790,000,000	5,864,575,200	代用有価証券 100,000,000円
第351回利付国債（10年）	3,590,000,000	3,634,839,100	
第352回利付国債（10年）	4,190,000,000	4,240,447,600	
第353回利付国債（10年）	4,470,000,000	4,519,661,700	
第354回利付国債（10年）	3,780,000,000	3,819,841,200	
第355回利付国債（10年）	4,940,000,000	4,989,054,200	
第356回利付国債（10年）	2,420,000,000	2,442,433,400	
第357回利付国債（10年）	2,670,000,000	2,692,855,200	
第358回利付国債（10年）	3,310,000,000	3,335,818,000	
第1回利付国債（30年）	110,000,000	138,443,800	
第2回利付国債（30年）	160,000,000	196,945,600	
第3回利付国債（30年）	120,000,000	147,067,200	
第4回利付国債（30年）	110,000,000	142,571,000	
第5回利付国債（30年）	50,000,000	61,562,000	

第6回利付国債(30年)	190,000,000	239,713,500
第7回利付国債(30年)	180,000,000	226,456,200
第8回利付国債(30年)	100,000,000	120,385,000
第9回利付国債(30年)	240,000,000	277,224,000
第10回利付国債(30年)	160,000,000	179,048,000
第11回利付国債(30年)	90,000,000	107,751,600
第12回利付国債(30年)	190,000,000	237,919,900
第13回利付国債(30年)	290,000,000	360,168,400
第14回利付国債(30年)	300,000,000	389,766,000
第15回利付国債(30年)	340,000,000	447,596,400
第16回利付国債(30年)	370,000,000	488,459,200
第17回利付国債(30年)	570,000,000	746,483,400
第18回利付国債(30年)	345,000,000	447,989,400
第19回利付国債(30年)	380,000,000	494,953,800
第20回利付国債(30年)	480,000,000	641,275,200
第21回利付国債(30年)	500,000,000	654,660,000
第22回利付国債(30年)	400,000,000	537,380,000
第23回利付国債(30年)	430,000,000	579,511,000
第24回利付国債(30年)	380,000,000	513,319,200
第25回利付国債(30年)	350,000,000	463,134,000
第26回利付国債(30年)	530,000,000	711,710,500
第27回利付国債(30年)	1,010,000,000	1,379,498,400
第28回利付国債(30年)	1,640,000,000	2,252,572,800
第29回利付国債(30年)	1,520,000,000	2,073,067,200
第30回利付国債(30年)	1,770,000,000	2,394,863,100
第31回利付国債(30年)	1,100,000,000	1,476,816,000
第32回利付国債(30年)	1,560,000,000	2,132,395,200
第33回利付国債(30年)	1,770,000,000	2,327,337,600
第34回利付国債(30年)	1,665,000,000	2,263,667,400
第35回利付国債(30年)	1,940,000,000	2,571,314,800
第36回利付国債(30年)	1,950,000,000	2,593,051,500
第37回利付国債(30年)	1,910,000,000	2,511,420,800
第38回利付国債(30年)	1,230,000,000	1,596,060,300
第39回利付国債(30年)	1,200,000,000	1,586,172,000
第40回利付国債(30年)	1,170,000,000	1,523,655,900
第41回利付国債(30年)	780,000,000	1,000,186,200
第42回利付国債(30年)	1,350,000,000	1,732,860,000
第43回利付国債(30年)	1,500,000,000	1,927,395,000
第44回利付国債(30年)	1,220,000,000	1,569,212,800
第45回利付国債(30年)	990,000,000	1,229,104,800
第46回利付国債(30年)	1,590,000,000	1,975,304,700
第47回利付国債(30年)	1,350,000,000	1,710,720,000
第48回利付国債(30年)	1,820,000,000	2,222,474,800

第49回利付国債(30年)	1,440,000,000	1,759,248,000	
第50回利付国債(30年)	1,110,000,000	1,195,569,900	
第51回利付国債(30年)	1,840,000,000	1,757,273,600	
第52回利付国債(30年)	1,600,000,000	1,603,712,000	
第53回利付国債(30年)	690,000,000	707,815,800	
第54回利付国債(30年)	2,110,000,000	2,270,170,100	
第55回利付国債(30年)	1,040,000,000	1,118,270,400	
第56回利付国債(30年)	1,870,000,000	2,011,895,600	
第57回利付国債(30年)	1,550,000,000	1,666,529,000	
第58回利付国債(30年)	1,710,000,000	1,839,583,800	
第59回利付国債(30年)	120,000,000	126,054,000	
第60回利付国債(30年)	2,530,000,000	2,787,604,600	
第61回利付国債(30年)	1,330,000,000	1,394,664,600	
第62回利付国債(30年)	170,000,000	169,148,300	
第63回利付国債(30年)	980,000,000	947,944,200	
第64回利付国債(30年)	1,700,000,000	1,641,894,000	
第65回利付国債(30年)	860,000,000	830,390,200	
第66回利付国債(30年)	800,000,000	772,256,000	
第52回利付国債(20年)	110,000,000	113,194,400	
第53回利付国債(20年)	80,000,000	82,765,600	
第54回利付国債(20年)	200,000,000	207,220,000	
第55回利付国債(20年)	140,000,000	145,383,000	
第56回利付国債(20年)	150,000,000	156,564,000	
第57回利付国債(20年)	240,000,000	250,015,200	
第58回利付国債(20年)	300,000,000	314,049,000	
第59回利付国債(20年)	200,000,000	209,380,000	
第60回利付国債(20年)	350,000,000	363,755,000	
第61回利付国債(20年)	240,000,000	247,682,400	
第62回利付国債(20年)	320,000,000	329,184,000	
第63回利付国債(20年)	200,000,000	211,816,000	
第64回利付国債(20年)	320,000,000	341,488,000	
第65回利付国債(20年)	220,000,000	235,859,800	
第66回利付国債(20年)	330,000,000	352,621,500	
第67回利付国債(20年)	130,000,000	140,004,800	
第68回利付国債(20年)	190,000,000	206,782,700	
第69回利付国債(20年)	390,000,000	422,970,600	
第70回利付国債(20年)	400,000,000	440,764,000	
第71回利付国債(20年)	200,000,000	218,764,000	
第72回利付国債(20年)	630,000,000	690,120,900	
第73回利付国債(20年)	360,000,000	394,549,200	
第74回利付国債(20年)	200,000,000	220,104,000	
第75回利付国債(20年)	130,000,000	143,715,000	

第76回利付国債(20年)	270,000,000	295,893,000
第77回利付国債(20年)	290,000,000	319,203,000
第78回利付国債(20年)	170,000,000	187,122,400
第79回利付国債(20年)	270,000,000	298,557,900
第80回利付国債(20年)	220,000,000	244,380,400
第81回利付国債(20年)	390,000,000	433,329,000
第82回利付国債(20年)	600,000,000	669,840,000
第83回利付国債(20年)	290,000,000	325,359,700
第84回利付国債(20年)	470,000,000	524,698,600
第85回利付国債(20年)	290,000,000	326,946,000
第86回利付国債(20年)	210,000,000	239,192,100
第87回利付国債(20年)	550,000,000	623,265,500
第88回利付国債(20年)	420,000,000	480,803,400
第89回利付国債(20年)	350,000,000	398,548,500
第90回利付国債(20年)	630,000,000	721,066,500
第91回利付国債(20年)	450,000,000	517,887,000
第92回利付国債(20年)	880,000,000	1,006,174,400
第93回利付国債(20年)	410,000,000	468,228,200
第94回利付国債(20年)	610,000,000	700,786,300
第95回利付国債(20年)	610,000,000	712,559,300
第96回利付国債(20年)	1,590,000,000	1,834,860,000
第97回利付国債(20年)	400,000,000	466,752,000
第98回利付国債(20年)	440,000,000	510,206,400
第99回利付国債(20年)	1,150,000,000	1,338,795,500
第100回利付国債(20年)	480,000,000	564,710,400
第101回利付国債(20年)	715,000,000	852,351,500
第102回利付国債(20年)	1,260,000,000	1,508,711,400
第103回利付国債(20年)	400,000,000	475,732,000
第104回利付国債(20年)	360,000,000	422,359,200
第105回利付国債(20年)	1,180,000,000	1,389,686,000
第106回利付国債(20年)	380,000,000	450,683,800
第107回利付国債(20年)	260,000,000	307,338,200
第108回利付国債(20年)	660,000,000	768,880,200
第109回利付国債(20年)	520,000,000	607,739,600
第110回利付国債(20年)	950,000,000	1,126,985,000
第111回利付国債(20年)	970,000,000	1,163,631,400
第112回利付国債(20年)	790,000,000	940,566,100
第113回利付国債(20年)	1,450,000,000	1,732,474,500
第114回利付国債(20年)	2,330,000,000	2,793,437,000
第115回利付国債(20年)	700,000,000	845,894,000
第116回利付国債(20年)	1,490,000,000	1,806,803,800
第117回利付国債(20年)	1,080,000,000	1,299,099,600
第118回利付国債(20年)	660,000,000	789,947,400

第119回利付国債（20年）	530,000,000	623,757,000	
第120回利付国債（20年）	1,570,000,000	1,816,348,700	
第121回利付国債（20年）	1,500,000,000	1,784,625,000	
第122回利付国債（20年）	940,000,000	1,108,748,800	
第123回利付国債（20年）	830,000,000	1,007,628,300	
第124回利付国債（20年）	610,000,000	734,165,500	
第125回利付国債（20年）	820,000,000	1,007,279,800	
第126回利付国債（20年）	730,000,000	881,110,000	
第127回利付国債（20年）	1,020,000,000	1,220,226,000	
第128回利付国債（20年）	970,000,000	1,163,563,500	
第129回利付国債（20年）	890,000,000	1,057,862,900	
第130回利付国債（20年）	1,285,000,000	1,531,141,750	
第131回利付国債（20年）	1,000,000,000	1,180,380,000	
第132回利付国債（20年）	840,000,000	993,703,200	
第133回利付国債（20年）	1,190,000,000	1,421,324,100	
第134回利付国債（20年）	1,130,000,000	1,352,723,000	
第135回利付国債（20年）	30,000,000	35,564,400	
第136回利付国債（20年）	1,470,000,000	1,725,559,500	
第137回利付国債（20年）	1,120,000,000	1,330,548,800	
第138回利付国債（20年）	620,000,000	721,841,200	
第139回利付国債（20年）	580,000,000	682,155,400	
第140回利付国債（20年）	1,840,000,000	2,190,391,200	
第141回利付国債（20年）	2,110,000,000	2,516,744,700	
第142回利付国債（20年）	580,000,000	698,952,200	
第143回利付国債（20年）	1,130,000,000	1,336,179,800	
第144回利付国債（20年）	1,740,000,000	2,035,660,800	
第145回利付国債（20年）	2,515,000,000	3,011,058,600	
第146回利付国債（20年）	2,440,000,000	2,926,584,800	
第147回利付国債（20年）	2,100,000,000	2,495,388,000	
第148回利付国債（20年）	2,280,000,000	2,682,648,000	
第149回利付国債（20年）	3,040,000,000	3,581,545,600	
第150回利付国債（20年）	3,670,000,000	4,278,302,500	
第151回利付国債（20年）	1,255,000,000	1,429,118,700	
第152回利付国債（20年）	2,420,000,000	2,757,323,800	
第153回利付国債（20年）	2,410,000,000	2,784,489,900	
第154回利付国債（20年）	2,950,000,000	3,367,307,000	
第155回利付国債（20年）	2,050,000,000	2,279,784,500	
第156回利付国債（20年）	1,960,000,000	1,998,533,600	
第157回利付国債（20年）	2,820,000,000	2,785,398,600	
第158回利付国債（20年）	2,320,000,000	2,397,580,800	
第159回利付国債（20年）	2,760,000,000	2,894,908,800	
第160回利付国債（20年）	2,420,000,000	2,576,622,400	

	第161回利付国債(20年)	1,750,000,000	1,833,545,000
	第162回利付国債(20年)	580,000,000	607,080,200
	第163回利付国債(20年)	2,610,000,000	2,731,260,600
	第164回利付国債(20年)	1,720,000,000	1,769,071,600
	第165回利付国債(20年)	1,640,000,000	1,685,985,600
	第166回利付国債(20年)	900,000,000	956,574,000
	第167回利付国債(20年)	2,540,000,000	2,606,268,600
	第168回利付国債(20年)	1,390,000,000	1,400,994,900
	第169回利付国債(20年)	760,000,000	751,875,600
	第170回利付国債(20年)	2,410,000,000	2,381,778,900
	第171回利付国債(20年)	1,350,000,000	1,332,787,500
	第172回利付国債(20年)	1,200,000,000	1,206,624,000
	国債証券合計	419,770,000,000	454,862,612,050
地方債証券	第3回東京都公募公債(20年)	100,000,000	108,424,000
	第6回東京都公募公債(20年)	100,000,000	109,390,000
	第9回東京都公募公債(30年)	100,000,000	134,277,000
	第11回東京都公募公債(30年)	100,000,000	133,576,000
	第13回東京都公募公債(30年)	100,000,000	128,710,000
	第15回東京都公募公債(30年)	100,000,000	127,507,000
	第17回東京都公募公債(20年)	100,000,000	116,730,000
	第19回東京都公募公債(20年)	100,000,000	118,003,000
	第26回東京都公募公債(20年)	200,000,000	234,916,000
	第27回東京都公募公債(20年)	200,000,000	234,330,000
	第700回東京都公募公債	100,000,000	101,264,000
	第702回東京都公募公債	100,000,000	101,551,000
	第716回東京都公募公債	100,000,000	101,882,000
	第717回東京都公募公債	100,000,000	101,678,000
	第720回東京都公募公債	100,000,000	102,556,000
	第728回東京都公募公債	100,000,000	102,203,000
	第751回東京都公募公債	100,000,000	101,729,000
	第765回東京都公募公債	100,000,000	100,841,000
	第770回東京都公募公債	100,000,000	100,592,000
	第781回東京都公募公債	300,000,000	301,311,000
	第800回東京都公募公債	200,000,000	198,776,000
	平成23年度第6回北海道公募公債	200,000,000	202,606,000
	平成24年度第14回北海道公募公債	100,000,000	102,051,000
	平成27年度第15回北海道公募公債	100,000,000	100,823,000
	平成28年度第1回北海道公募公債	100,000,000	100,058,000
	平成28年度第14回北海道公募公債	100,000,000	100,899,000
	第4回神奈川県公募公債(30年)	100,000,000	137,064,000
	第20回神奈川県公募公債(20年)	100,000,000	117,061,000
	第27回神奈川県公募公債(20年)	100,000,000	114,564,000

第210回神奈川県公募公債	200,000,000	203,808,000	
第218回神奈川県公募公債	100,000,000	100,765,000	
第226回神奈川県公募公債	200,000,000	201,480,000	
第227回神奈川県公募公債	100,000,000	100,592,000	
第243回神奈川県公募公債	200,000,000	198,682,000	
第7回大阪府公募公債（20年）	200,000,000	235,450,000	
第361回大阪府公募公債（10年）	100,000,000	101,800,000	
第371回大阪府公募公債（10年）	100,000,000	101,551,000	
第375回大阪府公募公債（10年）	100,000,000	102,556,000	
第389回大阪府公募公債（10年）	100,000,000	102,137,000	
第395回大阪府公募公債（10年）	151,000,000	153,869,000	
第399回大阪府公募公債（10年）	100,000,000	102,386,000	
第402回大阪府公募公債（10年）	100,000,000	102,320,000	
第407回大阪府公募公債（10年）	156,000,000	156,227,760	
第410回大阪府公募公債（10年）	200,000,000	198,852,000	
平成21年度第3回京都府公募公債（20年）	100,000,000	118,942,000	
平成23年度第5回京都府公募公債（20年）	100,000,000	117,390,000	
平成25年度第7回京都府公募公債	100,000,000	102,537,000	
平成27年度第4回京都府公募公債	100,000,000	102,470,000	
平成28年度第5回京都府公募公債（20年）	100,000,000	98,890,000	
平成29年度第5回京都府公募公債（20年）	100,000,000	103,281,000	
第1回兵庫県公募公債（12年）	100,000,000	104,279,000	
第2回兵庫県公募公債（20年）	100,000,000	116,385,000	
第3回兵庫県公募公債（12年）	100,000,000	102,492,000	
第6回兵庫県公募公債（15年）	400,000,000	439,608,000	
第7回兵庫県公募公債（15年）	100,000,000	108,410,000	
平成24年度第15回兵庫県公募公債	200,000,000	203,094,000	
平成25年度第4回兵庫県公募公債	100,000,000	102,484,000	
平成26年度第17回兵庫県公募公債	100,000,000	101,952,000	
第35回兵庫県公募公債（20年）	100,000,000	102,127,000	
令和元年度第17回兵庫県公募公債	300,000,000	299,856,000	
第9回静岡県公募公債（30年）	100,000,000	121,091,000	
第12回静岡県公募公債（30年）	100,000,000	105,284,000	
平成23年度第8回静岡県公募公債	100,000,000	101,374,000	
平成24年度第10回静岡県公募公債	100,000,000	101,814,000	
平成29年度第5回静岡県公募公債	100,000,000	100,662,000	
平成29年度第8回静岡県公募公債	100,000,000	100,802,000	
平成29年度第11回静岡県公募公債	100,000,000	100,901,000	
平成21年度第5回愛知県公募公債（20年）	100,000,000	119,343,000	

平成23年度第14回愛知県公募公債（10年）	100,000,000	101,445,000	
平成24年度第19回愛知県公募公債（10年）	100,000,000	101,716,000	
平成26年度第3回愛知県公募公債（10年）	100,000,000	102,486,000	
平成27年度第17回愛知県公募公債（10年）	100,000,000	101,821,000	
平成28年度第5回愛知県公募公債（10年）	100,000,000	99,909,000	
平成29年度第6回愛知県公募公債（10年）	200,000,000	201,800,000	
平成29年度第12回愛知県公募公債（20年）	300,000,000	308,568,000	
平成30年度第1回愛知県公募公債（10年）	100,000,000	100,743,000	
平成30年度第6回愛知県公募公債（30年）	100,000,000	104,246,000	
令和元年度第16回愛知県公募公債（10年）	200,000,000	198,852,000	
平成20年度第1回広島県公募公債（20年）	100,000,000	118,351,000	
平成24年度第4回広島県公募公債	100,000,000	101,936,000	
平成27年度第4回広島県公募公債	125,230,000	128,085,244	
平成29年度第1回広島県公募公債	200,000,000	201,244,000	
第3回埼玉県公募公債（20年）	100,000,000	116,220,000	
第5回埼玉県公募公債（20年）	100,000,000	117,432,000	
第6回埼玉県公募公債（20年）	200,000,000	235,388,000	
第6回埼玉県公募公債（30年）	100,000,000	108,195,000	
第10回埼玉県公募公債（20年）	200,000,000	235,658,000	
第18回埼玉県公募公債（20年）	200,000,000	197,690,000	
平成24年度第1回埼玉県公募公債	100,000,000	101,922,000	
平成24年度第9回埼玉県公募公債	100,000,000	102,164,000	
平成25年度第11回埼玉県公募公債	100,000,000	102,386,000	
平成27年度第7回埼玉県公募公債	100,000,000	102,282,000	
平成28年度第6回埼玉県公募公債	100,000,000	99,999,000	
平成28年度第9回埼玉県公募公債	100,000,000	101,094,000	
平成29年度第4回埼玉県公募公債	100,000,000	100,664,000	
平成19年度第1回福岡県公募公債（20年）	100,000,000	116,356,000	
平成20年度第2回福岡県公募公債（20年）	100,000,000	116,392,000	
平成22年度第1回福岡県公募公債（15年）	100,000,000	108,762,000	
平成23年度第1回福岡県公募公債（20年）	100,000,000	119,227,000	
平成23年度第1回福岡県公募公債（15年）	100,000,000	109,042,000	
	100,000,000	132,871,000	

平成24年度第1回福岡県公募公債（30年）			
平成26年度第4回福岡県公募公債（20年）	100,000,000	112,574,000	
平成27年度第7回福岡県公募公債	100,000,000	102,254,000	
平成30年度第1回福岡県公募公債（30年）	100,000,000	104,246,000	
平成30年度第1回福岡県公募公債（20年）	100,000,000	103,265,000	
令和2年度第1回福岡県公募公債	300,000,000	300,000,000	
第5回千葉県公募公債（20年）	200,000,000	235,388,000	
第6回千葉県公募公債（20年）	100,000,000	118,768,000	
第13回千葉県公募公債（20年）	100,000,000	117,312,000	
平成25年度第5回千葉県公募公債	100,000,000	102,612,000	
平成26年度第7回千葉県公募公債	100,000,000	101,877,000	
平成27年度第1回千葉県公募公債	100,000,000	102,566,000	
平成28年度第4回千葉県公募公債	100,000,000	99,999,000	
平成28年度第6回千葉県公募公債	120,000,000	120,751,200	
令和元年度第7回千葉県公募公債	300,000,000	297,987,000	
平成29年度第1回岐阜県公募公債（10年）	100,000,000	100,843,000	
第102回共同発行市場公募地方債	150,000,000	151,944,000	
第105回共同発行市場公募地方債	100,000,000	101,608,000	
第107回共同発行市場公募地方債	800,000,000	813,488,000	
第108回共同発行市場公募地方債	100,000,000	101,761,000	
第109回共同発行市場公募地方債	100,000,000	101,919,000	
第110回共同発行市場公募地方債	100,000,000	101,690,000	
第112回共同発行市場公募地方債	220,000,000	223,801,600	
第113回共同発行市場公募地方債	200,000,000	203,284,000	
第117回共同発行市場公募地方債	100,000,000	101,760,000	
第119回共同発行市場公募地方債	200,000,000	204,196,000	
第125回共同発行市場公募地方債	100,000,000	102,548,000	
第127回共同発行市場公募地方債	100,000,000	102,209,000	
第128回共同発行市場公募地方債	100,000,000	102,193,000	
第130回共同発行市場公募地方債	200,000,000	205,326,000	
第132回共同発行市場公募地方債	300,000,000	307,209,000	
第136回共同発行市場公募地方債	100,000,000	102,414,000	
第137回共同発行市場公募地方債	100,000,000	102,271,000	
第140回共同発行市場公募地方債	100,000,000	102,122,000	
第145回共同発行市場公募地方債	200,000,000	203,660,000	
第146回共同発行市場公募地方債	200,000,000	205,170,000	
第148回共同発行市場公募地方債	125,400,000	128,557,572	
第152回共同発行市場公募地方債	100,000,000	102,389,000	
第156回共同発行市場公募地方債	100,000,000	100,259,000	
第157回共同発行市場公募地方債	100,000,000	100,146,000	

第159回共同発行市場公募地方債	200,000,000	199,818,000	
第160回共同発行市場公募地方債	200,000,000	199,572,000	
第161回共同発行市場公募地方債	400,000,000	399,380,000	
第164回共同発行市場公募地方債	100,000,000	99,774,000	
第166回共同発行市場公募地方債	100,000,000	100,626,000	
第167回共同発行市場公募地方債	100,000,000	101,067,000	
第171回共同発行市場公募地方債	200,000,000	201,262,000	
第174回共同発行市場公募地方債	194,300,000	195,073,314	
第175回共同発行市場公募地方債	100,000,000	100,915,000	
第181回共同発行市場公募地方債	300,000,000	302,109,000	
平成23年度第2回熊本県公募公債（10年）	100,000,000	101,348,000	
平成24年度第2回熊本県公募公債（10年）	200,000,000	203,680,000	
平成29年度第1回熊本県公募公債（5年）	100,000,000	99,966,000	
平成23年度第1回浜松市公募公債	100,000,000	101,488,000	
平成23年度第1回静岡市公募公債	100,000,000	101,488,000	
平成29年度第1回静岡市公募公債	100,000,000	100,963,000	
第13回大阪市公募公債（20年）	200,000,000	238,064,000	
第22回大阪市公募公債（20年）	300,000,000	297,612,000	
第24回大阪市公募公債（20年）	100,000,000	103,864,000	
平成29年度第1回大阪市公募公債（5年）	100,000,000	99,969,000	
第1回名古屋市公募公債（30年）	100,000,000	130,994,000	
第5回名古屋市公募公債（30年）	100,000,000	136,370,000	
第9回名古屋市公募公債（20年）	100,000,000	116,561,000	
第11回名古屋市公募公債（30年）	100,000,000	126,488,000	
第481回名古屋市公募公債（10年）	100,000,000	101,817,000	
第499回名古屋市公募公債（10年）	100,000,000	100,945,000	
第512回名古屋市公募公債（10年）	300,000,000	299,535,000	
平成23年度第4回京都市公募公債	100,000,000	101,598,000	
平成24年度第2回京都市公募公債	122,500,000	124,735,625	
平成24年度第4回京都市公募公債	100,000,000	101,832,000	
平成24年度第5回京都市公募公債	100,000,000	102,190,000	
平成28年度第6回京都市公募公債	200,000,000	201,252,000	
平成18年度第3回神戸市公募公債（20年）	120,000,000	137,660,400	
平成20年度第1回神戸市公募公債（20年）	200,000,000	236,192,000	
平成21年度第11回神戸市公募公債（20年）	100,000,000	119,965,000	
第5回横浜市公募公債（20年）	100,000,000	110,578,000	
第20回横浜市公募公債（20年）	100,000,000	118,253,000	
平成23年度第5回横浜市公募公債	100,000,000	101,612,000	
平成28年度第4回横浜市公募公債	100,000,000	100,592,000	

	平成29年度第2回横浜市公募公債	200,000,000	202,064,000	
	平成30年度第1回横浜市公募公債	100,000,000	100,818,000	
	平成30年度第4回横浜市公募公債	200,000,000	203,046,000	
	令和2年度第1回横浜市公募公債	300,000,000	299,685,000	
	平成23年度第9回札幌市公募公債（15年）	100,000,000	109,349,000	
	平成24年度第10回札幌市公募公債（10年）	100,000,000	101,958,000	
	平成26年度第9回札幌市公募公債（10年）	100,000,000	101,809,000	
	第11回川崎市公募公債（20年）	100,000,000	116,759,000	
	第89回川崎市公募公債	100,000,000	100,486,000	
	平成26年度第2回北九州市公募公債	100,000,000	101,816,000	
	平成27年度第2回北九州市公募公債	100,000,000	102,243,000	
	平成28年度第1回北九州市公募公債	100,000,000	100,028,000	
	平成21年度第3回福岡市公募公債（20年）	100,000,000	118,473,000	
	平成23年度第6回福岡市公募公債	100,000,000	101,348,000	
	平成26年度第5回福岡市公募公債	200,000,000	204,482,000	
	平成28年度第10回福岡市公募公債（5年）	100,000,000	99,990,000	
	平成30年度第9回福岡市公募公債（10年）	100,000,000	101,487,000	
	平成25年度第3回広島市公募公債	150,000,000	153,583,500	
	平成26年度第2回広島市公募公債	100,000,000	101,932,000	
	平成28年度第4回広島市公募公債	105,000,000	105,546,000	
	平成29年度第6回広島市公募公債	170,000,000	171,822,400	
	令和元年度第6回広島市公募公債	550,000,000	548,152,000	
	平成23年度第2回千葉市公募公債	200,000,000	203,020,000	
	令和元年度第5回千葉市公募公債	200,000,000	198,658,000	
	平成26年度第1回岡山県公募公債（10年）	200,000,000	202,780,000	
	第113回福岡北九州高速道路債券	100,000,000	115,790,000	
	地方債証券合計	28,359,430,000	29,744,962,615	
特殊債券	第2回政府保証新関西国際空港債券	102,000,000	104,709,120	
	第14回政府保証日本政策投資銀行債券	100,000,000	102,704,000	
	第19回政府保証株式会社日本政策投資銀行社債	310,000,000	315,936,500	
	第22回政府保証日本政策投資銀行債券	100,000,000	106,623,000	
	第37回政府保証株式会社日本政策投資銀行社債	100,000,000	100,259,000	
	第75回株式会社日本政策投資銀行無担保社債	100,000,000	100,425,000	
	第119回株式会社日本政策投資銀行無担保社債	300,000,000	299,799,000	
	第14回道路債券	100,000,000	104,764,000	
	第17回道路債券	100,000,000	103,829,000	

第21回道路債券	100,000,000	131,045,000	
第28回道路債券	200,000,000	265,440,000	
第33回道路債券	200,000,000	269,360,000	
第34回日本高速道路保有・債務返済機構債券	100,000,000	117,333,000	
第36回日本高速道路保有・債務返済機構債券	100,000,000	155,364,000	
第37回日本高速道路保有・債務返済機構債券	100,000,000	118,052,000	
第42回道路債券	100,000,000	110,346,000	
第47回日本高速道路保有・債務返済機構債券	100,000,000	119,768,000	
第81回日本高速道路保有・債務返済機構債券	100,000,000	101,551,000	
第82回日本高速道路保有・債務返済機構債券	100,000,000	101,866,000	
第84回政府保証日本高速道路保有・債務返済機構債券	100,000,000	147,453,000	
第90回政府保証日本高速道路保有・債務返済機構債券	200,000,000	237,180,000	
第95回日本高速道路保有・債務返済機構債券	100,000,000	117,992,000	
第104回日本高速道路保有・債務返済機構債券	500,000,000	509,565,000	
第106回日本高速道路保有・債務返済機構債券	100,000,000	102,809,000	
第109回政府保証日本高速道路保有・債務返済機構債券	100,000,000	133,716,000	
第115回日本高速道路保有・債務返済機構債券	100,000,000	102,319,000	
第125回政府保証日本高速道路保有・債務返済機構債券	100,000,000	120,434,000	
第131回日本高速道路保有・債務返済機構債券	100,000,000	114,871,000	
第139回政府保証日本高速道路保有・債務返済機構債券	100,000,000	101,302,000	
第144回日本高速道路保有・債務返済機構債券	100,000,000	101,925,000	
第147回政府保証日本高速道路保有・債務返済機構債券	300,000,000	304,347,000	
第153回日本高速道路保有・債務返済機構債券	100,000,000	135,818,000	
第155回政府保証日本高速道路保有・債務返済機構債券	301,000,000	305,677,540	
第157回政府保証日本高速道路保有・債務返済機構債券	200,000,000	203,254,000	
第158回日本高速道路保有・債務返済機構債券	200,000,000	225,016,000	
第163回政府保証日本高速道路保有・債務返済機構債券	200,000,000	203,732,000	
第166回政府保証日本高速道路保有・債務返済機構債券	100,000,000	101,890,000	

第170回政府保証日本高速道路保有・債務返済機構債券	100,000,000	101,836,000	
第180回政府保証日本高速道路保有・債務返済機構債券	300,000,000	305,811,000	
第181回政府保証日本高速道路保有・債務返済機構債券	100,000,000	117,665,000	
第182回政府保証日本高速道路保有・債務返済機構債券	100,000,000	102,272,000	
第184回政府保証日本高速道路保有・債務返済機構債券	300,000,000	306,858,000	
第186回政府保証日本高速道路保有・債務返済機構債券	200,000,000	203,838,000	
第188回日本高速道路保有・債務返済機構債券	600,000,000	617,748,000	
第189回政府保証日本高速道路保有・債務返済機構債券	200,000,000	203,264,000	
第190回政府保証日本高速道路保有・債務返済機構債券	428,000,000	436,020,720	
第193回政府保証日本高速道路保有・債務返済機構債券	200,000,000	205,326,000	
第200回政府保証日本高速道路保有・債務返済機構債券	148,000,000	151,867,240	
第208回日本高速道路保有・債務返済機構債券	100,000,000	112,911,000	
第213回政府保証日本高速道路保有・債務返済機構債券	100,000,000	102,412,000	
第214回政府保証日本高速道路保有・債務返済機構債券	200,000,000	232,230,000	
第215回政府保証日本高速道路保有・債務返済機構債券	102,000,000	104,612,220	
第220回政府保証日本高速道路保有・債務返済機構債券	100,000,000	102,566,000	
第222回政府保証日本高速道路保有・債務返済機構債券	100,000,000	102,445,000	
第229回政府保証日本高速道路保有・債務返済機構債券	100,000,000	102,312,000	
第234回政府保証日本高速道路保有・債務返済機構債券	100,000,000	102,050,000	
第236回政府保証日本高速道路保有・債務返済機構債券	300,000,000	304,245,000	
第239回政府保証日本高速道路保有・債務返済機構債券	100,000,000	112,203,000	
第242回政府保証日本高速道路保有・債務返済機構債券	200,000,000	226,124,000	
第266回政府保証日本高速道路保有・債務返済機構債券	200,000,000	203,316,000	
第269回政府保証日本高速道路保有・債務返済機構債券	100,000,000	100,683,000	
第277回政府保証日本高速道路保有・債務返済機構債券	100,000,000	95,693,000	
第294回政府保証日本高速道路保有・債務返済機構債券	107,000,000	106,722,870	
	316,000,000	316,824,760	

第297回政府保証日本高速道路保有・債務返済機構債券			
第300回政府保証日本高速道路保有・債務返済機構債券	205,000,000	205,949,150	
第306回政府保証日本高速道路保有・債務返済機構債券	100,000,000	100,678,000	
第309回政府保証日本高速道路保有・債務返済機構債券	200,000,000	201,304,000	
第321回政府保証日本高速道路保有・債務返済機構債券	100,000,000	100,820,000	
第339回政府保証日本高速道路保有・債務返済機構債券	120,000,000	121,384,800	
第348回政府保証日本高速道路保有・債務返済機構債券	200,000,000	201,428,000	
第361回政府保証日本高速道路保有・債務返済機構債券	300,000,000	311,247,000	
第363回政府保証日本高速道路保有・債務返済機構債券	214,000,000	217,021,680	
第1回政府保証地方公共団体金融機構債券（8年）	110,000,000	110,881,100	
第2回政府保証地方公共団体金融機構債券（8年）	100,000,000	100,842,000	
第2回公営企業債券（30年）	300,000,000	380,772,000	
第3回政府保証地方公共団体金融機構債券（8年）	100,000,000	100,865,000	
第3回公営企業債券（20年）	110,000,000	113,071,200	
第3回地方公共団体金融機構債券（15年）	100,000,000	108,652,000	
第5回公営企業債券（30年）	300,000,000	398,082,000	
第7回公営企業債券（20年）	100,000,000	108,195,000	
第7回公営企業債券（30年）	100,000,000	133,312,000	
第8回公営企業債券（20年）	40,000,000	43,353,600	
第8回公営企業債券（30年）	100,000,000	131,188,000	
第8回地方公共団体金融機構債券（20年）	200,000,000	236,656,000	
第19回地方公共団体金融機構債券（20年）	200,000,000	236,080,000	
第21回地方公共団体金融機構債券（5年）	400,000,000	399,960,000	
第24回地方公共団体金融機構債券（20年）	100,000,000	117,119,000	
第29回政府保証地方公共団体金融機構債券	100,000,000	101,417,000	
第32回政府保証地方公共団体金融機構債券	300,000,000	304,614,000	
第38回地方公共団体金融機構債券	500,000,000	508,620,000	
第42回地方公共団体金融機構債券	100,000,000	101,913,000	
第44回地方公共団体金融機構債券	200,000,000	204,030,000	
第45回政府保証地方公共団体金融機構債券	100,000,000	102,261,000	
第46回政府保証地方公共団体金融機構債券	200,000,000	203,838,000	
第47回政府保証地方公共団体金融機構債券	100,000,000	101,621,000	
第48回政府保証地方公共団体金融機構債券	100,000,000	101,848,000	
第51回政府保証地方公共団体金融機構債券	100,000,000	102,622,000	

第57回政府保証地方公共団体金融機構債券	200,000,000	204,792,000	
第58回地方公共団体金融機構債券	100,000,000	102,669,000	
第65回地方公共団体金融機構債券	300,000,000	306,537,000	
F77回地方公共団体金融機構債券	100,000,000	108,833,000	
第79回政府保証地方公共団体金融機構債券	100,000,000	101,939,000	
第82回政府保証地方公共団体金融機構債券	100,000,000	99,970,000	
第88回地方公共団体金融機構債券	100,000,000	99,656,000	
第91回政府保証地方公共団体金融機構債券	100,000,000	100,259,000	
第92回政府保証地方公共団体金融機構債券	100,000,000	100,461,000	
第95回政府保証地方公共団体金融機構債券	251,000,000	252,626,480	
第98回政府保証地方公共団体金融機構債券	100,000,000	100,823,000	
第99回政府保証地方公共団体金融機構債券	100,000,000	100,807,000	
第105回政府保証地方公共団体金融機構債券	110,000,000	111,262,800	
第111回政府保証地方公共団体金融機構債券	156,000,000	158,020,200	
第113回政府保証地方公共団体金融機構債券	100,000,000	101,405,000	
F116回地方公共団体金融機構債券	100,000,000	109,161,000	
F132回地方公共団体金融機構債券	100,000,000	105,060,000	
F146回地方公共団体金融機構債券	200,000,000	210,980,000	
F208回地方公共団体金融機構債券	100,000,000	104,225,000	
F214回地方公共団体金融機構債券	100,000,000	105,489,000	
第7回阪神高速道路債券	100,000,000	110,050,000	
第19回阪神高速道路株式会社社債	100,000,000	100,007,000	
第22回阪神高速道路株式会社社債	200,000,000	199,832,000	
第18回株式会社日本政策金融公庫社債	100,000,000	120,805,000	
第25回政府保証日本政策金融公庫債券	200,000,000	204,554,000	
第40回政府保証日本政策金融公庫債券	126,000,000	125,962,200	
第46回政府保証日本政策金融公庫債券	100,000,000	100,826,000	
第47回政府保証日本政策金融公庫債券	210,000,000	210,762,300	
第53回政府保証日本政策金融公庫債券	187,000,000	189,445,960	
第81回株式会社日本政策金融公庫社債	100,000,000	99,973,000	
第117回都市再生債券	200,000,000	212,356,000	
第159回都市再生債券	200,000,000	177,052,000	
第161回都市再生債券	100,000,000	97,086,000	
第5回本州四国連絡橋債券	100,000,000	109,753,000	
第344回東京交通債券	100,000,000	104,268,000	
第346回東京交通債券	20,000,000	20,637,200	
第59回政府保証関西国際空港債券	500,000,000	508,455,000	
第59回独立行政法人福祉医療機構債券	100,000,000	99,939,000	
第1回貸付債権担保住宅金融支援機構債券	12,854,000	13,243,476	
第1回貸付債権担保S種住宅金融支援機構債券	13,323,000	13,866,311	

第2回貸付債権担保S種住宅金融支援機構債券	13,634,000	14,237,849
第2回貸付債権担保T種住宅金融支援機構債券	212,667,000	212,601,073
第3回貸付債権担保T種住宅金融支援機構債券	150,088,000	150,146,534
第4回貸付債権担保住宅金融支援機構債券	13,525,000	14,061,131
第4回貸付債権担保S種住宅金融支援機構債券	14,444,000	15,100,335
第4回貸付債権担保T種住宅金融支援機構債券	271,611,000	270,948,269
第5回貸付債権担保S種住宅金融公庫債券	11,745,000	11,954,883
第6回貸付債権担保S種住宅金融公庫債券	24,352,000	25,079,150
第6回貸付債権担保S種住宅金融支援機構債券	14,199,000	14,750,205
第6回一般担保住宅金融支援機構債券	100,000,000	116,215,000
第6回貸付債権担保T種住宅金融支援機構債券	287,148,000	286,074,066
第8回貸付債権担保S種住宅金融公庫債券	12,842,000	13,280,811
第8回貸付債権担保S種住宅金融支援機構債券	15,011,000	15,783,616
第9回貸付債権担保S種住宅金融公庫債券	12,802,000	13,257,367
第10回貸付債権担保S種住宅金融支援機構債券	14,952,000	15,724,569
第12回一般担保住宅金融支援機構債券	100,000,000	116,061,000
第14回貸付債権担保S種住宅金融支援機構債券	11,863,000	11,994,916
第15回貸付債権担保S種住宅金融支援機構債券	12,155,000	12,288,461
第23回貸付債権担保住宅金融支援機構債券	19,720,000	21,099,611
第24回貸付債権担保住宅金融支援機構債券	20,345,000	21,838,729
第25回貸付債権担保住宅金融支援機構債券	22,940,000	24,810,298
第28回貸付債権担保住宅金融支援機構債券	24,463,000	26,188,864
第30回貸付債権担保住宅金融支援機構債券	26,982,000	29,027,505
第31回貸付債権担保住宅金融支援機構債券	27,922,000	29,961,143
第34回貸付債権担保住宅金融支援機構債券	59,698,000	64,061,923
第36回貸付債権担保住宅金融公庫債券	13,083,000	13,531,223
第36回貸付債権担保住宅金融支援機構債券	28,226,000	29,932,826
第39回貸付債権担保住宅金融公庫債券	13,128,000	13,571,070
第42回貸付債権担保住宅金融公庫債券	12,934,000	13,502,190
第45回貸付債権担保住宅金融支援機構債券	31,100,000	33,099,108
第46回貸付債権担保住宅金融公庫債券	12,155,000	12,545,053
第46回貸付債権担保住宅金融支援機構債券	31,540,000	33,606,816
第48回貸付債権担保住宅金融支援機構債券	29,409,000	31,295,587
第49回貸付債権担保住宅金融公庫債券	14,143,000	14,900,074
第50回貸付債権担保住宅金融支援機構債券	60,218,000	63,761,829
第51回貸付債権担保住宅金融支援機構債券	32,518,000	34,442,090

第53回貸付債権担保住宅金融公庫債券	13,654,000	14,253,547	
第55回貸付債権担保住宅金融支援機構債券	42,864,000	45,317,535	
第56回貸付債権担保住宅金融支援機構債券	40,649,000	42,962,334	
第57回貸付債権担保住宅金融支援機構債券	40,735,000	43,096,815	
第60回貸付債権担保住宅金融支援機構債券	86,830,000	91,555,288	
第64回一般担保住宅金融支援機構債券	100,000,000	109,516,000	
第66回貸付債権担保住宅金融支援機構債券	94,144,000	98,456,736	
第67回貸付債権担保住宅金融支援機構債券	47,970,000	50,111,860	
第68回貸付債権担保住宅金融支援機構債券	48,090,000	50,650,311	
第69回貸付債権担保住宅金融支援機構債券	48,573,000	51,222,657	
第70回貸付債権担保住宅金融支援機構債券	42,454,000	44,591,134	
第72回貸付債権担保住宅金融支援機構債券	42,494,000	44,311,893	
第73回貸付債権担保住宅金融支援機構債券	47,953,000	50,605,759	
第75回一般担保住宅金融支援機構債券	150,000,000	179,946,000	
第78回貸付債権担保住宅金融支援機構債券	129,585,000	135,106,616	
第79回貸付債権担保住宅金融支援機構債券	174,696,000	182,134,555	
第84回貸付債権担保住宅金融支援機構債券	49,069,000	51,094,077	
第85回貸付債権担保住宅金融支援機構債券	50,710,000	52,841,848	
第87回貸付債権担保住宅金融支援機構債券	51,563,000	53,580,660	
第88回一般担保住宅金融支援機構債券	100,000,000	118,204,000	
第89回貸付債権担保住宅金融支援機構債券	163,974,000	170,344,389	
第90回貸付債権担保住宅金融支援機構債券	55,935,000	57,875,944	
第92回貸付債権担保住宅金融支援機構債券	116,290,000	119,546,120	
第92回一般担保住宅金融支援機構債券	100,000,000	101,597,000	
第93回一般担保住宅金融支援機構債券	100,000,000	109,231,000	
第94回貸付債権担保住宅金融支援機構債券	65,295,000	67,347,874	
第96回貸付債権担保住宅金融支援機構債券	68,912,000	70,867,033	
第97回貸付債権担保住宅金融支援機構債券	68,211,000	70,494,022	
第98回貸付債権担保住宅金融支援機構債券	211,791,000	219,745,869	
第99回貸付債権担保住宅金融支援機構債券	141,638,000	146,806,370	
第100回貸付債権担保住宅金融支援機構債券	69,566,000	71,981,331	
第104回貸付債権担保住宅金融支援機構債券	74,266,000	76,918,038	
第108回貸付債権担保住宅金融支援機構債券	79,918,000	80,268,840	
第111回一般担保住宅金融支援機構債券	100,000,000	108,866,000	
第113回貸付債権担保住宅金融支援機構債券	84,232,000	84,812,358	
第114回貸付債権担保住宅金融支援機構債券	84,467,000	84,865,684	
第114回一般担保住宅金融支援機構債券	100,000,000	109,712,000	
第115回貸付債権担保住宅金融支援機構債券	84,545,000	85,312,668	
	85,089,000	86,303,220	

第116回貸付債権担保住宅金融支援機構債券			
第117回貸付債権担保住宅金融支援機構債券	85,564,000	86,657,507	
第117回一般担保住宅金融支援機構債券	100,000,000	109,459,000	
第122回貸付債権担保住宅金融支援機構債券	87,587,000	88,596,878	
第123回貸付債権担保住宅金融支援機構債券	88,265,000	89,391,261	
第124回貸付債権担保住宅金融支援機構債券	88,038,000	88,915,738	
第125回貸付債権担保住宅金融支援機構債券	88,496,000	89,375,650	
第126回貸付債権担保住宅金融支援機構債券	88,976,000	89,913,807	
第127回貸付債権担保住宅金融支援機構債券	179,248,000	180,746,513	
第128回貸付債権担保住宅金融支援機構債券	89,057,000	89,932,430	
第129回貸付債権担保住宅金融支援機構債券	180,400,000	182,647,784	
第130回貸付債権担保住宅金融支援機構債券	90,335,000	91,239,253	
第131回貸付債権担保住宅金融支援機構債券	181,538,000	183,062,919	
第133回貸付債権担保住宅金融支援機構債券	91,072,000	91,966,327	
第134回貸付債権担保住宅金融支援機構債券	184,678,000	186,052,004	
第135回貸付債権担保住宅金融支援機構債券	184,768,000	186,129,740	
第135回一般担保住宅金融支援機構債券	100,000,000	132,007,000	
第137回貸付債権担保住宅金融支援機構債券	93,327,000	94,553,316	
第138回貸付債権担保住宅金融支援機構債券	93,877,000	95,315,195	
第140回貸付債権担保住宅金融支援機構債券	93,925,000	94,591,867	
第142回貸付債権担保住宅金融支援機構債券	190,212,000	190,672,313	
第143回貸付債権担保住宅金融支援機構債券	95,186,000	95,324,019	
第144回貸付債権担保住宅金融支援機構債券	95,502,000	95,781,820	
第145回貸付債権担保住宅金融支援機構債券	192,128,000	192,350,868	
第146回貸付債権担保住宅金融支援機構債券	96,823,000	96,174,285	
第148回貸付債権担保住宅金融支援機構債券	291,744,000	288,266,411	
第149回貸付債権担保住宅金融支援機構債券	195,022,000	192,664,184	
	98,909,000	99,172,097	

第153回貸付債権担保住宅金融支援機構債券			
第154回貸付債権担保住宅金融支援機構債券	99,264,000	99,196,500	
第161回一般担保住宅金融支援機構債券	100,000,000	104,057,000	
第168回一般担保住宅金融支援機構債券	100,000,000	102,073,000	
第169回一般担保住宅金融支援機構債券	200,000,000	207,086,000	
第192回一般担保住宅金融支援機構債券	100,000,000	96,379,000	
第194回一般担保住宅金融支援機構債券	100,000,000	99,652,000	
第12回農林漁業金融公庫債券	100,000,000	114,129,000	
第57回日本学生支援債券	100,000,000	99,979,000	
第58回日本学生支援債券	100,000,000	99,976,000	
第59回日本学生支援債券	200,000,000	199,960,000	
第6回沖縄振興開発金融公庫債券	100,000,000	109,733,000	
い第795号商工債	200,000,000	199,988,000	
い第800号商工債	200,000,000	200,032,000	
い第802号商工債	100,000,000	100,035,000	
い第804号商工債	300,000,000	300,114,000	
い第832号商工債	200,000,000	199,524,000	
い第795号農林債	100,000,000	100,012,000	
い第796号農林債	200,000,000	200,024,000	
第337回信金中金債（5年）	100,000,000	100,152,000	
第338回信金中金債（5年）	100,000,000	100,157,000	
第339回信金中金債（5年）	200,000,000	200,324,000	
第342回信金中金債（5年）	100,000,000	100,177,000	
第350回信金中金債（5年）	100,000,000	99,999,000	
第236号商工債（3年）	300,000,000	299,649,000	
第2回信金中金債（10年）	100,000,000	102,241,000	
第21回国際協力機構債券	100,000,000	118,237,000	
第38回東日本高速道路株式会社社債	100,000,000	100,019,000	
第39回東日本高速道路株式会社社債	200,000,000	200,044,000	
第64回東日本高速道路株式会社社債	100,000,000	99,083,000	
第67回東日本高速道路株式会社社債	200,000,000	199,716,000	
第33回中日本高速道路株式会社社債	100,000,000	101,359,000	
第42回中日本高速道路株式会社社債	100,000,000	101,640,000	
第59回中日本高速道路株式会社社債	100,000,000	100,449,000	
第83回中日本高速道路株式会社社債	100,000,000	99,985,000	
第27回西日本高速道路株式会社社債	100,000,000	102,231,000	
第32回西日本高速道路株式会社社債	100,000,000	100,157,000	
第60回鉄道建設・運輸施設整備支援機構債券	100,000,000	102,146,000	
第92回鉄道建設・運輸施設整備支援機構債券	100,000,000	99,631,000	
第127回鉄道建設・運輸施設整備支援機構債券	200,000,000	198,322,000	

特殊債券合計		35,272,842,000	36,925,642,672
社債券	第20回フランス相互信用連合銀行（BF C M）円貨社債	100,000,000	99,359,000
	第24回フランス相互信用連合銀行（BF C M）円貨社債	100,000,000	98,493,000
	第29回フランス相互信用連合銀行（BF C M）円貨社債	300,000,000	294,396,000
	第1回ビー・ピー・シー・イー・エス・エー非上位円貨社債	100,000,000	99,928,000
	第2回B・P・C・E・S・A円貨社債（ソーシャルボンド）	100,000,000	99,228,000
	第2回ビー・ピー・シー・イー・エス・エー非上位円貨社債	100,000,000	99,434,000
	第14回ビー・ピー・シー・イー・エス・エー円貨社債	100,000,000	99,128,000
	第15回ビー・ピー・シー・イー・エス・エー円貨社債	100,000,000	99,474,000
	第17回ビー・ピー・シー・イー・エス・エー円貨社債	100,000,000	99,455,000
	第9回クレディ・アグリコル・エス・エー円貨社債	400,000,000	399,640,000
	第12回クレディ・アグリコル・エス・エー円貨社債	200,000,000	199,666,000
	第13回クレディ・アグリコル・エス・エー円貨社債	100,000,000	99,467,000
	第1回H S B C・ホールディングス・ピーエルシー円貨社債	100,000,000	99,954,000
	第10回ザ・ゴールドマン・サックス・グループ・インク円貨社債	200,000,000	204,530,000
	第12回ウエストパック・バンキング・コーポレーション円貨社債	400,000,000	398,112,000
	第8回ソシエテ ジェネラル円貨社債	100,000,000	99,572,000
	第21回清水建設株式会社無担保社債	100,000,000	100,363,000
	第24回清水建設株式会社無担保社債	100,000,000	99,535,000
	第7回住友林業株式会社無担保社債	100,000,000	99,690,000
	第7回明治ホールディングス株式会社無担保社債	100,000,000	99,814,000
	第11回アサヒグループホールディングス株式会社無担保社債	100,000,000	99,746,000
	第10回キリンホールディングス株式会社無担保社債	100,000,000	101,580,000
	第24回株式会社ニチレイ無担保社債	100,000,000	99,671,000
	第10回日本たばこ産業株式会社社債	100,000,000	100,422,000
	第5回ヒューリック株式会社無担保社債	100,000,000	102,508,000
	第6回ヒューリック株式会社無担保社債	100,000,000	99,635,000
第7回J・フロント リテイリング株式会社無担保社債	100,000,000	99,053,000	
第2回東急不動産ホールディングス株式会社無担保社債	100,000,000	102,045,000	

第11回東急不動産ホールディングス株式会社無担保社債	100,000,000	99,901,000	
第18回東急不動産ホールディングス株式会社無担保社債	100,000,000	99,577,000	
第35回王子ホールディングス株式会社無担保社債	100,000,000	100,044,000	
第12回日本製紙株式会社無担保社債	100,000,000	102,424,000	
第57回住友化学株式会社無担保社債	200,000,000	199,628,000	
第9回イビデン株式会社無担保社債	100,000,000	99,560,000	
第4回エア・ウォーター株式会社無担保社債	100,000,000	99,568,000	
第24回株式会社三菱ケミカルホールディングス無担保社債	100,000,000	100,005,000	
第32回株式会社三菱ケミカルホールディングス無担保社債	200,000,000	198,502,000	
第4回株式会社野村総合研究所無担保社債	100,000,000	99,290,000	
第5回株式会社野村総合研究所無担保社債	400,000,000	398,164,000	
第2回大塚ホールディングス株式会社無担保社債	100,000,000	99,583,000	
第42回DIC株式会社無担保社債	100,000,000	99,839,000	
第13回ヤフー株式会社無担保社債	100,000,000	96,570,000	
第14回富士フイルムホールディングス株式会社無担保社債	200,000,000	199,366,000	
第7回東燃ゼネラル石油株式会社無担保社債	100,000,000	102,678,000	
第9回JXホールディングス株式会社無担保社債	100,000,000	102,091,000	
第11回株式会社ブリヂストン無担保社債	100,000,000	99,338,000	
第13回株式会社ブリヂストン無担保社債	100,000,000	99,374,000	
第2回日本製鉄株式会社無担保社債	100,000,000	98,427,000	
第22回JFEホールディングス株式会社無担保社債	100,000,000	101,257,000	
第28回ジェイエフイーホールディングス株式会社無担保社債	100,000,000	98,331,000	
第10回三和ホールディングス株式会社無担保社債	100,000,000	100,493,000	
第33回株式会社豊田自動織機無担保社債	100,000,000	99,581,000	
第20回株式会社日立製作所無担保社債	100,000,000	98,642,000	
第13回パナソニック株式会社無担保社債	200,000,000	201,458,000	
第15回パナソニック株式会社無担保社債	200,000,000	200,154,000	
第16回パナソニック株式会社無担保社債	100,000,000	100,252,000	
第17回パナソニック株式会社無担保社債	200,000,000	200,256,000	
第12回株式会社デンソー無担保社債	100,000,000	99,853,000	
第18回株式会社デンソー無担保社債	100,000,000	99,434,000	
第29回三菱重工業株式会社無担保社債	100,000,000	101,491,000	
第35回三菱重工業株式会社無担保社債	100,000,000	99,256,000	
第11回J.A.三井リース株式会社無担保社債	100,000,000	99,574,000	
第1回日本生命2017基金特定目的会社特定社債	100,000,000	99,720,000	

第1回明治安田生命2017基金特定目的会社特定社債	100,000,000	99,468,000	
第16回アイシン精機株式会社無担保社債	200,000,000	197,610,000	
第12回本田技研工業株式会社無担保社債	200,000,000	199,312,000	
第1回明治安田生命2018基金特定目的会社特定社債	100,000,000	98,911,000	
第21回株式会社ニコン無担保社債	100,000,000	102,273,000	
第6回大日本印刷株式会社無担保社債	100,000,000	95,839,000	
第14回株式会社岡村製作所無担保社債	200,000,000	199,850,000	
第78回伊藤忠商事株式会社無担保社債	100,000,000	101,906,000	
第108回丸紅株式会社無担保社債	100,000,000	98,577,000	
第2回ユニ・ファミリーマートホールディングス株式会社無担保	100,000,000	99,621,000	
第70回三井物産株式会社無担保社債	100,000,000	117,016,000	
第53回住友商事株式会社無担保社債	100,000,000	99,246,000	
第56回住友商事株式会社無担保社債	100,000,000	99,370,000	
第22回三菱UFJフィナンシャル・グループ無担保社債（劣後特	100,000,000	97,162,000	
第11回株式会社りそなホールディングス無担保社債	700,000,000	698,936,000	
第23回株式会社三菱東京UFJ銀行無担保社債（劣後特約付）	100,000,000	118,860,000	
第88回株式会社三菱東京UFJ銀行無担保社債	100,000,000	114,290,000	
第141回株式会社三菱東京UFJ銀行無担保社債	100,000,000	101,842,000	
第1回三井住友FG無担保社債（実質破綻時免除特約・劣後特約）	100,000,000	100,891,000	
第11回株式会社セブン銀行無担保社債	100,000,000	101,581,000	
第1回みずほFG無担保社債（実質破綻時免除特約・劣後特約）	300,000,000	302,337,000	
第57回株式会社ホンダファイナンス無担保社債	100,000,000	99,003,000	
第66回トヨタファイナンス株式会社無担保社債	100,000,000	100,187,000	
第23回リコーリース株式会社無担保社債	100,000,000	99,807,000	
第37回リコーリース株式会社無担保社債	300,000,000	298,320,000	
第55回日立キャピタル株式会社無担保社債	100,000,000	103,231,000	
第77回日立キャピタル株式会社無担保社債	100,000,000	99,762,000	
第193回オリックス株式会社無担保社債	100,000,000	99,856,000	
第21回三井住友ファイナンス&リース株式会社無担保社債	200,000,000	199,670,000	
第44回三菱UFJリース株式会社無担保社債	100,000,000	99,789,000	
第52回三菱UFJリース株式会社無担保社債	200,000,000	199,530,000	
第56回三菱UFJリース株式会社無担保社債	100,000,000	100,226,000	
	100,000,000	98,863,000	

第31回株式会社大和証券グループ本社無担保社債			
第1回野村ホールディングス株式会社無担保社債	200,000,000	199,344,000	
第66回三井不動産株式会社無担保社債	200,000,000	199,052,000	
第120回三菱地所株式会社無担保社債	200,000,000	197,962,000	
第131回三菱地所株式会社無担保社債	100,000,000	96,509,000	
第97回住友不動産株式会社無担保社債	100,000,000	102,378,000	
第100回住友不動産株式会社無担保社債	100,000,000	102,118,000	
第13回日本ビルファンド投資法人無担保投資法人債	100,000,000	102,488,000	
第105回東武鉄道株式会社無担保社債	100,000,000	104,131,000	
第86回東京急行電鉄株式会社無担保社債	100,000,000	100,021,000	
第45回京浜急行電鉄株式会社無担保社債	100,000,000	100,262,000	
第63回小田急電鉄株式会社無担保社債	100,000,000	103,592,000	
第84回小田急電鉄株式会社無担保社債	100,000,000	98,287,000	
第86回小田急電鉄株式会社無担保社債	100,000,000	96,876,000	
第42回京王電鉄株式会社無担保社債	100,000,000	99,826,000	
第51回京成電鉄株式会社無担保社債	100,000,000	99,964,000	
第19回東日本旅客鉄道株式会社無担保社債	100,000,000	103,934,000	
第47回東日本旅客鉄道株式会社無担保普通社債	100,000,000	114,005,000	
第57回東日本旅客鉄道株式会社無担保普通社債	200,000,000	235,026,000	
第115回東日本旅客鉄道株式会社無担保普通社債	100,000,000	99,181,000	
第125回東日本旅客鉄道株式会社無担保普通社債	100,000,000	108,642,000	
第133回東日本旅客鉄道株式会社無担保普通社債	100,000,000	111,441,000	
第9回西日本旅客鉄道株式会社無担保社債	19,000,000	19,753,730	
第17回西日本旅客鉄道株式会社無担保社債	100,000,000	116,587,000	
第46回西日本旅客鉄道株式会社無担保社債	100,000,000	105,288,000	
第50回西日本旅客鉄道株式会社無担保社債	100,000,000	106,620,000	
第7回東海旅客鉄道株式会社無担保普通社債	20,000,000	20,816,600	
第47回東海旅客鉄道株式会社無担保普通社債	100,000,000	130,329,000	
第71回東海旅客鉄道株式会社無担保普通社債	100,000,000	125,741,000	
第72回東海旅客鉄道株式会社無担保普通社債	100,000,000	111,480,000	
第31回東京地下鉄株式会社社債	100,000,000	110,301,000	
第37回東京地下鉄株式会社社債	100,000,000	96,024,000	
第40回東京地下鉄株式会社社債	100,000,000	97,425,000	
第53回阪急阪神ホールディングス株式会社無担保社債	200,000,000	194,892,000	
第6回株式会社日立物流無担保社債	100,000,000	99,261,000	

第16回三菱倉庫株式会社無担保社債	100,000,000	99,605,000	
第63回日本電信電話株式会社電信電話債券	100,000,000	101,296,000	
第20回KDDI株式会社無担保社債	100,000,000	101,905,000	
第25回KDDI株式会社無担保社債	100,000,000	99,596,000	
第20回株式会社N T T ドコモ無担保社債	100,000,000	101,652,000	
第499回中部電力株式会社社債	100,000,000	103,248,000	
第503回中部電力株式会社社債	100,000,000	101,749,000	
第507回中部電力株式会社社債	100,000,000	101,992,000	
第511回中部電力株式会社社債	100,000,000	99,638,000	
第519回中部電力株式会社社債	100,000,000	102,850,000	
第540回中部電力株式会社社債	100,000,000	96,606,000	
第505回関西電力株式会社社債	100,000,000	100,239,000	
第508回関西電力株式会社社債	100,000,000	100,468,000	
第510回関西電力株式会社社債	200,000,000	201,338,000	
第511回関西電力株式会社社債	100,000,000	100,104,000	
第385回中国電力株式会社社債	100,000,000	102,392,000	
第398回中国電力株式会社社債	100,000,000	100,637,000	
第400回中国電力株式会社社債	100,000,000	99,928,000	
第402回中国電力株式会社社債	100,000,000	100,230,000	
第307回北陸電力株式会社社債	100,000,000	104,387,000	
第322回北陸電力株式会社社債	100,000,000	100,173,000	
第330回北陸電力株式会社社債	100,000,000	99,354,000	
第471回東北電力株式会社社債	126,000,000	130,473,000	
第481回東北電力株式会社社債	100,000,000	102,693,000	
第487回東北電力株式会社社債	100,000,000	100,049,000	
第496回東北電力株式会社社債	100,000,000	99,964,000	
第521回東北電力株式会社社債	100,000,000	100,281,000	
第253回四国電力株式会社社債	100,000,000	102,661,000	
第426回九州電力株式会社社債	100,000,000	103,274,000	
第449回九州電力株式会社社債	200,000,000	200,734,000	
第465回九州電力株式会社社債	100,000,000	99,764,000	
第468回九州電力株式会社社債	100,000,000	100,158,000	
第484回九州電力株式会社社債	200,000,000	198,846,000	
第317回北海道電力株式会社社債	200,000,000	206,448,000	
第320回北海道電力株式会社社債	201,000,000	202,372,830	
第326回北海道電力株式会社社債	100,000,000	102,521,000	
第340回北海道電力株式会社社債	100,000,000	100,669,000	
第344回北海道電力株式会社社債	200,000,000	200,062,000	
第351回北海道電力株式会社社債	200,000,000	199,936,000	
第13回電源開発株式会社無担保社債	100,000,000	108,812,000	
第38回電源開発株式会社無担保社債	100,000,000	102,877,000	
第44回電源開発株式会社無担保社債	100,000,000	99,521,000	
第50回電源開発株式会社無担保社債	100,000,000	100,248,000	

第57回電源開発株式会社無担保社債	100,000,000	99,455,000	
第37回東京電力パワーグリッド株式会社社債	200,000,000	199,868,000	
第27回株式会社エヌ・ティ・ティ・データ無担保社債	100,000,000	101,891,000	
第6回S C S K株式会社無担保社債	100,000,000	99,674,000	
第3回株式会社ファーストリテイリング無担保社債	100,000,000	100,650,000	
第7回株式会社ファーストリテイリング無担保社債	200,000,000	198,854,000	
社債券合計	22,566,000,000	22,822,421,160	
合計		544,355,638,497	

(注)備考欄の代用有価証券の数値は額面を表示しております。代用有価証券の担保差入額面には、約定未受渡券面額を含んでおります。

第2 信用取引契約残高明細表

該当事項はありません。

第3 デリバティブ取引及び為替予約取引の契約額等及び時価の状況表

該当事項はありません。

外国株式インデックス マザーファンド

貸借対照表

	2020年 6月10日現在
項目	金額（円）
資産の部	
流動資産	
預金	5,497,984,724
コール・ローン	1,154,054,498
株式	401,982,977,894
投資信託受益証券	286,528,014
投資証券	10,374,780,163
派生商品評価勘定	858,938,940
未収入金	3,715,631
未収配当金	556,744,810
差入委託証拠金	3,361,469,852
流動資産合計	424,077,194,526
資産合計	424,077,194,526
負債の部	
流動負債	
派生商品評価勘定	198,270
前受金	855,401,710
未払解約金	2,260,598,385
未払利息	1,699
その他未払費用	1,271
流動負債合計	3,116,201,335
負債合計	3,116,201,335

	2020年 6月10日現在
項目	金額（円）
純資産の部	
元本等	
元本	153,028,332,972
剰余金	
剰余金又は欠損金（ ）	267,932,660,219
元本等合計	420,960,993,191
純資産合計	420,960,993,191
負債純資産合計	424,077,194,526

注記表

（重要な会計方針に係る事項に関する注記）

	2020年 6月10日現在
1.有価証券の評価基準及び評価方法	<p>(1)株式 移動平均法に基づき、時価で評価しております。 時価評価にあたっては、金融商品取引所等における計算日に知りうる直近の日の最終相場(最終相場のないものについては、それに準じる価額)又は金融商品取引業者等から提示される気配相場に基づいて評価しております。</p> <p>(2)投資信託受益証券 移動平均法に基づき、時価で評価しております。 時価評価にあたっては、金融商品取引所等における計算日に知りうる直近の日の最終相場(最終相場のないものについては、それに準じる価額)、金融商品取引業者等の提示する価額、価格情報会社の提供する価額又は業界団体が発表する売買参考統計値等に基づいて評価しております。</p> <p>(3)投資証券 移動平均法に基づき、時価で評価しております。 時価評価にあたっては、金融商品取引所等における計算日に知りうる直近の日の最終相場(最終相場のないものについては、それに準じる価額)、金融商品取引業者等の提示する価額、価格情報会社の提供する価額又は業界団体が発表する売買参考統計値等に基づいて評価しております。</p>
2.デリバティブの評価基準及び評価方法	<p>(1)先物取引 株価指数先物取引 個別法に基づき、時価で評価しております。 時価評価にあたっては、計算日に知りうる直近の日の主たる金融商品取引所等の発表する清算値段又は最終相場によっております。</p> <p>(2)為替予約取引 個別法に基づき、わが国における計算日又は計算日に知りうる直近の日の対顧客先物売買相場の仲値によって計算しております。</p> <p>当ファンドにおける派生商品評価勘定は、当該先物取引及び為替予約取引に係るものであります。</p>

2020年 6月10日現在	
3. 外貨建資産・負債の本邦通貨への換算基準	<p>投資信託財産に属する外貨建資産・負債の円換算は、原則として、わが国における計算日又は計算日に知りうる直近の日の対顧客電信売買相場の仲値によって計算しております。</p> <p>なお、外貨建資産等については、「投資信託財産の計算に関する規則(平成12年総理府令第133号)」第60条の規定に基づき、通貨の種類ごとに勘定を設けて、邦貨建資産等と区分する方法を採用しております。従って、外貨の売買については、同規則第61条の規定により処理し、為替差損益を算定しております。</p>
4. 収益及び費用の計上基準	<p>(1)受取配当金</p> <p>株式及び投資証券は、原則として配当落ち日において、確定配当金額又は予想配当金額を計上しております。</p> <p>投資信託受益証券は、原則として収益分配金落の売買が行われる日において、当該収益分配金額を計上しております。</p> <p>(2)派生商品取引等損益</p> <p>約定日基準で計上しております。</p> <p>(3)為替予約取引による為替差損益</p> <p>約定日基準で計上しております。</p>

(貸借対照表に関する注記)

2020年 6月10日現在	
1. 計算期間の末日における受益権の総数	153,028,332,972口
2. 計算期間の末日における1単位当たりの純資産の額	1口当たり純資産額 2.7509円 (1万口当たり純資産額) (27,509円)

(金融商品に関する注記)

1. 金融商品の状況に関する事項

2020年 6月10日現在	
1. 金融商品に対する取組方針	<p>当ファンドは、投資信託及び投資法人に関する法律第2条第4項に定める証券投資信託であり、信託約款に規定する「運用の基本方針」に従い、有価証券等の金融商品に対して投資として運用することを目的としております。</p>

	2020年 6月10日現在
2.金融商品の内容及びそのリスク	<p>当ファンドが保有する金融商品の種類は、有価証券、デリバティブ取引、コール・ローン等の金銭債権及び金銭債務であります。</p> <p>これらは、価格変動リスク、金利変動リスク、為替変動リスク等の市場リスク、信用リスク、流動性リスク等に晒されております。</p> <p>また、当ファンドは、ファンド運用の効率化を図ることを目的として株価指数先物取引及び為替予約取引を行っております。株価指数先物取引に係る主要なリスクは、株価の変動による価格変動リスクであります。為替予約取引に係る主要なリスクは、為替相場の変動による価格変動リスク及び取引相手の信用状況の変動により損失が発生する信用リスクであります。</p>
3.金融商品に係るリスク管理体制	<p>運用部門から独立した運用監理部が、運用に関するリスク管理と法令等遵守状況のモニタリングを担当し、毎月開催される運用リスク管理委員会及び経営会議に報告します。</p> <p>内部監査部は、業務執行に係る内部管理態勢の適切性・有効性を独立した立場から検証・評価し、監査結果等を取締役会に報告するとともに、指摘事項の是正・改善状況の事後点検を行います。</p>

2.金融商品の時価等に関する事項

	2020年 6月10日現在
1.貸借対照表計上額、時価及びその差額	貸借対照表上の金融商品は原則として時価で評価しているため、貸借対照表計上額と時価との差額はありません。
2.時価の算定方法	<p>(1)有価証券 売買目的有価証券 「(重要な会計方針に係る事項に関する注記)」に記載しております。</p> <p>(2)デリバティブ取引 「(デリバティブ取引に関する注記)」に記載しております。</p> <p>(3)コール・ローン等の金銭債権及び金銭債務 短期間で決済されるため、時価は帳簿価額と近似していることから、当該帳簿価額によっております。</p>
3.金融商品の時価等に関する事項についての補足説明	<p>金融商品の時価には、市場価格に基づく価額のほか、市場価格がない場合には合理的に算定された価額が含まれております。当該価額の算定においては一定の前提条件等を採用しているため、異なる前提条件等によった場合、当該価額が異なることもあります。</p> <p>また、デリバティブ取引に関する契約額等は、あくまでもデリバティブ取引における名目的な契約額又は契約上の想定元本であり、当該金額自体がデリバティブ取引のリスクの大きさを示すものではありません。</p>

（関連当事者との取引に関する注記）

該当事項はありません。

（重要な後発事象に関する注記）

該当事項はありません。

（その他の注記）

元本の移動

区分	2020年 6月10日現在
投資信託財産に係る元本の状況	
期首	2019年 6月11日
期首元本額	137,917,434,727円
期中追加設定元本額	42,138,719,682円
期中一部解約元本額	27,027,821,437円
期末元本額	153,028,332,972円
期末元本額の内訳	
S B I 資産設計オープン（資産成長型）	2,383,169,172円
S B I 資産設計オープン（分配型）	7,877,002円
S M T グローバル株式インデックス・オープン	27,011,374,249円
世界経済インデックスファンド	8,264,079,066円
外国株式インデックス・オープン	791,224,707円
D C マイセレクション 2 5	978,638,070円
D C マイセレクション 5 0	4,746,695,444円
D C マイセレクション 7 5	5,073,421,030円
D C 外国株式インデックス・オープン	9,562,907,292円
D C マイセレクション S 2 5	411,605,480円
D C マイセレクション S 5 0	2,030,890,232円
D C マイセレクション S 7 5	1,468,503,045円
D C ターゲット・イヤー ファンド 2 0 2 5	91,857,820円
D C ターゲット・イヤー ファンド 2 0 3 5	201,868,226円
D C ターゲット・イヤー ファンド 2 0 4 5	134,810,056円
D C 世界経済インデックスファンド	10,630,222,254円
外国株式インデックス・オープン（SMA専用）	2,183,994,171円
マイセレクション 5 0 V A 1（適格機関投資家専用）	8,671,179円
マイセレクション 7 5 V A 1（適格機関投資家専用）	11,500,216円

区分	2020年 6月10日現在
外国株式インデックス・オープンVA1（適格機関投資家専用）	37,611,473円
バランス30VA1（適格機関投資家専用）	38,632,193円
バランス50VA1（適格機関投資家専用）	144,345,379円
バランス25VA2（適格機関投資家専用）	30,417,742円
バランス50VA2（適格機関投資家専用）	158,408,585円
バランスA（25）VA1（適格機関投資家専用）	573,334,237円
バランスB（37.5）VA1（適格機関投資家専用）	339,922,591円
バランスC（50）VA1（適格機関投資家専用）	2,124,853,276円
世界バランスVA1（適格機関投資家専用）	1,732,818,244円
世界バランスVA2（適格機関投資家専用）	65,527,031円
バランスD（35）VA1（適格機関投資家専用）	305,756,726円
グローバルバランスファンドVA35（適格機関投資家専用）	8,055,290円
バランスE（25）VA1（適格機関投資家専用）	101,984,010円
グローバル・バランスファンド・シリーズ1	1,753,300,818円
FOFs用外国株式インデックス・オープン（適格機関投資家専用）	1,878,225,034円
外国株式ファンド・シリーズ1	1,043,678,523円
コア投資戦略ファンド（安定型）	2,264,957,748円
コア投資戦略ファンド（成長型）	4,503,070,291円
分散投資コア戦略ファンドA	2,163,193,200円
分散投資コア戦略ファンドS	6,179,969,248円
DC世界経済インデックスファンド（株式シフト型）	1,146,509,265円
DC世界経済インデックスファンド（債券シフト型）	1,144,647,950円
コア投資戦略ファンド（切替型）	1,178,678,308円
世界経済インデックスファンド（株式シフト型）	736,878,603円
世界経済インデックスファンド（債券シフト型）	39,180,113円
SMT インデックスバランス・オープン	221,937,043円
サテライト投資戦略ファンド（株式型）	1,232,652,687円
外国株式SMTBセレクション（SMA専用）	37,511,740,384円
SMT 世界経済インデックス・オープン	116,409,585円
SMT 世界経済インデックス・オープン（株式シフト型）	402,129,261円
SMT 世界経済インデックス・オープン（債券シフト型）	70,550,945円
SMT 8資産インデックスバランス・オープン	2,220,225円
i-SMT グローバル株式インデックス（ノーロード）	71,110,608円
グローバル経済コア	993,854,541円
SBI資産設計オープン（つみたてNISA対応型）	10,369,734円
DCターゲット・イヤー ファンド2055	1,206,020円
コア投資戦略ファンド（切替型ワイド）	475,028,107円
コア投資戦略ファンド（積極成長型）	78,721,853円
DCターゲット・イヤーファンド（6資産・運用継続型）2030	422,278円
DCターゲット・イヤーファンド（6資産・運用継続型）2040	675,856円
DCターゲット・イヤーファンド（6資産・運用継続型）2050	261,550円
DCターゲット・イヤーファンド（6資産・運用継続型）2060	160,429円
FOFs用 外国株式インデックス・ファンドS（適格機関投資家専用）	1,159,571,410円

区分	2020年 6月10日現在
外株インデックス・ファンド(為替ヘッジあり)(適格機関投資家専用)	1,403,440,925円
外株インデックス・ファンド2(為替ヘッジあり)(適格機関投資家専用)	1,770,804,849円
世界株式ファンド(適格機関投資家専用)	158,192,583円
F O F s用世界成長戦略ファンド(適格機関投資家専用)	62,491,708円
S M T A M海外バランスファンド2020-01(適格機関投資家専用)	402,638,376円
S M T A Mバランスファンド2002(適格機関投資家専用)	794,988,771円
S M T A M海外バランスファンド2020-05(適格機関投資家専用)	399,488,655円

(有価証券に関する注記)

売買目的有価証券

種類	2020年 6月10日現在
	当期間の損益に含まれた評価差額(円)
株式	20,141,205,981
投資信託受益証券	10,107,686
投資証券	733,603,575
合計	20,884,917,242

(注)当計算期間の損益に含まれた評価差額は、「外国株式インデックス マザーファンド」の期首日から本報告書における開示対象ファンドの期末日までの期間に対応する金額であります。

(デリバティブ取引に関する注記)

株式関連

(2020年 6月10日現在)

区分	種類	契約額等(円)		時価 (円)	評価損益 (円)
			うち1年超		
市場取引	株価指数先物取引 買建	7,016,948,632	-	7,872,350,342	855,401,710
	合計	7,016,948,632	-	7,872,350,342	855,401,710

(注)1.時価の算定方法

株価指数先物取引の時価については、計算日に知りうる直近の日の主たる金融商品取引所等の発表する清算値段又は最終相場で評価しております。

2. 株価指数先物取引の残高は、契約金額ベースで表示しております。

3. 計算日又は計算日に知りうる直近の日のわが国の対顧客電信売買相場の仲値により邦貨換算しております。

4. 契約額等には手数料相当額を含んでおりません。

上記取引でヘッジ会計が適用されているものではありません。

通貨関連

(2020年 6月10日現在)

--	--	--	--

区分	種類	契約額等(円)	うち1年超	時価 (円)	評価損益 (円)
市場取引以外の取引	為替予約取引				
	売建	1,528,113,660	-	1,524,774,700	3,338,960
	アメリカドル	1,067,142,900	-	1,064,866,400	2,276,500
	ユーロ	211,458,430	-	211,509,800	51,370
	イギリスポンド	72,970,930	-	72,689,500	281,430
	スイスフラン	33,874,200	-	33,999,000	124,800
	スウェーデンク ローナ	35,286,000	-	35,130,000	156,000
	ノルウェークロー ネ	11,679,000	-	11,620,000	59,000
	デンマーククロー ネ	21,297,900	-	21,320,000	22,100
	オーストラリアド ル	49,305,100	-	48,620,000	685,100
	香港ドル	25,099,200	-	25,020,000	79,200
合計		1,528,113,660	-	1,524,774,700	3,338,960

(注)時価の算定方法

わが国における計算日又は計算日に知りうる直近の日の対顧客先物売買相場の仲値によって、以下のように評価しております。

計算日又は計算日に知りうる直近の日において為替予約の受渡日の対顧客先物売買相場の仲値が発表されている場合は、当該為替予約は当該仲値によって評価しております。

計算日又は計算日に知りうる直近の日において為替予約の受渡日の対顧客先物売買相場の仲値が発表されていない場合は、発表されている先物相場のうち当該日に最も近い前後二つの先物相場の仲値をもとに計算したレートを用いております。

上記取引でヘッジ会計が適用されているものではありません。

附属明細表

第1 有価証券明細表

(1) 株式

通貨	銘柄	株式数 (株)	評価額		備考
			単価	金額	
アメリカドル	BAKER HUGHES CO	67,650	18.67	1,263,025.50	
	CABOT OIL & GAS CORP	35,879	21.93	786,826.47	
	CHENIERE ENERGY INC	21,976	51.01	1,120,995.76	
	CHEVRON CORP	182,072	101.53	18,485,770.16	
	CONCHO RESOURCES INC	19,245	64.98	1,250,540.10	
	CONOCOPHILLIPS	104,738	48.63	5,093,408.94	
	DIAMONDBACK ENERGY INC	16,913	53.92	911,948.96	
	EOG RESOURCES INC	55,564	59.47	3,304,391.08	
	EXXON MOBIL	409,847	53.52	21,935,011.44	
	HALLIBURTON CO	97,620	15.43	1,506,276.60	
	HESS CORP	24,844	57.67	1,432,753.48	
	HOLLYFRONTIER CORP	14,110	35.33	498,506.30	

KINDER MORGAN INC	194,644	17.29	3,365,394.76
MARATHON PETROLEUM CORP	62,097	40.41	2,509,339.77
NATIONAL OILWELL VARCO INC	37,162	15.69	583,071.78
OCCIDENTAL PETROLEUM CORP	85,461	23.18	1,980,985.98
ONEOK INC	41,832	44.44	1,859,014.08
PHILLIPS 66	42,441	85.67	3,635,920.47
PIONEER NATURAL RESOURCES	15,844	108.53	1,719,549.32
SCHLUMBERGER	132,260	22.51	2,977,172.60
VALERO ENERGY CORP	39,247	71.27	2,797,133.69
WILLIAMS COS	114,214	20.53	2,344,813.42
AIR PRODUCTS&CHEMICALS	21,038	250.87	5,277,803.06
ALBEMARLE CORP	10,180	85.00	865,300.00
AMCOR PLC	153,458	10.20	1,565,271.60
AVERY DENNISON CORP	7,457	122.42	912,885.94
AXALTA COATING SYSTEMS LTD	17,606	24.25	426,945.50
BALL CORP	32,534	72.44	2,356,762.96
CELANESE CORP-SERIES A	11,053	97.00	1,072,141.00
CF INDUSTRIES HOLDINGS INC	19,071	31.93	608,937.03
CORTEVA INC	70,180	29.59	2,076,626.20
CROWN HOLDINGS INC	12,992	68.23	886,444.16
DOW INC	70,834	44.41	3,145,737.94
DUPONT DE NEMOURS INC	70,752	55.93	3,957,159.36
EASTMAN CHEMICAL COMPANY	14,194	77.02	1,093,221.88
ECOLAB INC	24,761	226.71	5,613,566.31
FMC CORP	12,118	104.24	1,263,180.32
FREEMONT-MCMORAN INC	138,927	11.27	1,565,707.29
INT'L PAPER CO	33,803	38.31	1,294,992.93
INTL FLAVORS & FRAGRANCES	8,795	134.57	1,183,543.15
LINDE PLC	51,243	214.23	10,977,787.89
LYONDELLBASELL INDU-CL A	25,513	76.00	1,938,988.00
MARTIN MARIETTA MATERIALS	5,981	208.85	1,249,131.85
MOSAIC CO/THE	31,911	14.75	470,687.25
NEWMONT CORPORATION	78,251	57.17	4,473,609.67
NUCOR CORP	29,015	44.25	1,283,913.75
PACKAGING CORP OF AMERICA	8,890	107.85	958,786.50
PPG INDUSTRIES INC	22,118	111.42	2,464,387.56
RPM INTERNATIONAL INC	12,430	79.22	984,704.60
SEALED AIR CORP	14,689	33.78	496,194.42
SHERWIN-WILLIAMS CO/THE	7,930	581.77	4,613,436.10
STEEL DYNAMICS INC	18,273	29.36	536,495.28
VULCAN MATERIALS CO	12,657	118.03	1,493,905.71
WESTROCK CO	24,734	31.91	789,261.94

3 M COMPANY	55,862	166.70	9,312,195.40
AERCAP HOLDINGS NV	11,330	37.89	429,293.70
ALLEGION PLC	8,963	112.29	1,006,455.27
AMETEK INC	22,247	94.79	2,108,793.13
BOEING CO	51,941	216.74	11,257,692.34
CARRIER GLOBAL CORP	75,551	23.21	1,753,538.71
CATERPILLAR	53,692	134.19	7,204,929.48
CUMMINS INC	14,937	181.75	2,714,799.75
DEERE&CO	29,071	164.81	4,791,191.51
DOVER CORP	13,872	106.67	1,479,726.24
EATON CORP	40,190	95.42	3,834,929.80
EMERSON ELECTRIC CO	59,226	67.51	3,998,347.26
FASTENAL CO	55,807	42.86	2,391,888.02
FORTIVE CORP	28,503	69.58	1,983,238.74
FORTUNE BRANDS HOME & SECURITY INC	12,810	63.33	811,257.30
GENERAL DYNAMICS CORP	23,906	163.48	3,908,152.88
GENERAL ELECTRIC CO	848,526	8.02	6,805,178.52
GRAINGER (WW) INC	4,461	326.34	1,455,802.74
HD SUPPLY HOLDINGS INC	15,226	37.85	576,304.10
HEICO CORP	3,640	113.72	413,940.80
HEICO CORP-CLASS A	6,449	97.03	625,746.47
HONEYWELL INTL INC	67,906	158.10	10,735,938.60
HOWMET AEROSPACE INC	36,550	16.22	592,841.00
HUNTINGTON INGALLS INDUSTRIES INC	3,522	197.76	696,510.72
IDEX CORP	6,916	162.11	1,121,152.76
ILLINOIS TOOL WORKS	31,233	178.03	5,560,410.99
INGERSOLL-RAND INC	31,562	33.09	1,044,386.58
JACOBS ENGINEERING GROUP INC	12,026	88.59	1,065,383.34
JARDINE MATHESON HLDGS LTD	20,100	46.00	924,600.00
JARDINE STRATEGIC HLDGS LTD	20,500	23.13	474,165.00
JOHNSON CONTROLS INTERNATION	75,045	35.74	2,682,108.30
L3HARRIS TECHNOLOGIES INC	21,485	208.28	4,474,895.80
LENNOX INTERNATIONAL INC	3,699	233.14	862,384.86
LOCKHEED MARTIN CORP	24,659	408.56	10,074,681.04
MASCO CORP	27,698	47.84	1,325,072.32
NORDSON CORP	5,718	199.78	1,142,342.04
NORTHROP GRUMMAN CORP	15,557	342.53	5,328,739.21
OTIS WORLDWIDE CORP	40,997	60.65	2,486,468.05
OWENS CORNING	10,458	58.47	611,479.26
PACCAR INC	32,395	78.95	2,557,585.25
PARKER HANNIFIN CORP	12,505	195.18	2,440,725.90
PENTAIR PLC	18,123	40.37	731,625.51

RAYTHEON TECHNOLOGIES CORP	147,006	70.54	10,369,803.24
ROCKWELL AUTOMATION INC	11,244	220.04	2,474,129.76
ROPER TECHNOLOGIES INC	10,116	402.13	4,067,947.08
SENSATA TECHNOLOGIES HOLDING	13,828	41.84	578,563.52
SMITH (A.O.) CORP	12,146	49.27	598,433.42
SNAP-ON INC	4,900	151.44	742,056.00
STANLEY BLACK&DECKER	14,798	141.23	2,089,921.54
TELEDYNE TECHNOLOGIES INC	3,501	366.16	1,281,926.16
TEXTRON	21,534	38.51	829,274.34
TRANE TECHNOLOGIES PLC	23,309	97.46	2,271,695.14
TRANSDIGM GROUP INC	5,103	479.20	2,445,357.60
UNITED RENTALS INC	7,713	158.25	1,220,582.25
WABTEC CORP	17,764	69.12	1,227,847.68
XYLEM INC	17,545	70.27	1,232,887.15
CINTAS CORP	8,272	282.91	2,340,231.52
COPART INC	19,784	89.10	1,762,754.40
COSTAR GROUP INC	3,867	691.65	2,674,610.55
EQUIFAX INC	11,791	175.03	2,063,778.73
IHS MARKIT LTD	35,672	73.11	2,607,979.92
NIELSEN HOLDINGS PLC	34,849	16.66	580,584.34
REPUBLIC SERVICES INC	21,742	87.82	1,909,382.44
ROBERT HALF INTL INC	9,566	57.81	553,010.46
ROLLINS INC	14,566	43.50	633,621.00
TRANSUNION	19,072	93.21	1,777,701.12
VERISK ANALYTICS INC	14,560	169.33	2,465,444.80
WASTE CONNECTIONS INC	24,629	94.79	2,334,582.91
WASTE MANAGEMENT INC	41,233	111.25	4,587,171.25
AMERCO	1,179	340.13	401,013.27
C.H. ROBINSON WORLDWIDE INC	13,186	83.09	1,095,624.74
CSX CORP	75,667	73.66	5,573,631.22
DELTA AIR LINES INC	15,095	34.17	515,796.15
EXPEDITORS INTL WASH INC	15,868	78.18	1,240,560.24
FEDEX CORP	24,100	144.69	3,487,029.00
HUNT (JB) TRANSPRT SVCS INC	8,319	119.81	996,699.39
KANSAS CITY SOUTHERN	9,654	158.17	1,526,973.18
KNIGHT-SWIFT TRANSPORTATION	10,700	40.01	428,107.00
NORFOLK SOUTHERN CORP	25,343	192.05	4,867,123.15
OLD DOMINION FREIGHT LINE	9,106	163.88	1,492,291.28
SOUTHWEST AIRLINES CO	11,465	38.01	435,784.65
UBER TECHNOLOGIES INC	93,775	36.59	3,431,227.25
UNION PACIFIC CORP	65,930	178.16	11,746,088.80
UNITED PARCEL SERVICE B	68,080	107.83	7,341,066.40

XPO LOGISTICS INC	8,001	79.38	635,119.38
APTIV PLC	24,462	75.91	1,856,910.42
AUTOLIV INC	10,139	67.67	686,106.13
BORGWARNER INC	19,890	36.65	728,968.50
FORD MOTOR COMPANY	375,147	7.24	2,716,064.28
GENERAL MOTORS CO	127,185	29.86	3,797,744.10
LEAR CORP	5,287	121.48	642,264.76
TESLA INC	14,369	940.67	13,516,487.23
DR HORTON INC	32,171	55.53	1,786,455.63
GARMIN LTD	14,696	98.13	1,442,118.48
HASBRO INC	12,468	79.21	987,590.28
LENNAR CORP-CL A	28,545	62.21	1,775,784.45
LULULEMON ATHLETICA INC	12,244	316.40	3,874,001.60
MOHAWK INDUSTRIES INC	5,062	112.72	570,588.64
NEWELL BRANDS INC	37,563	16.66	625,799.58
NIKE B	121,020	102.63	12,420,282.60
NVR INC	337	3,428.69	1,155,468.53
PULTE GROUP INC	28,283	35.84	1,013,662.72
RALPH LAUREN CORPORATION	4,578	85.48	391,327.44
VF CORP	32,491	64.45	2,094,044.95
WHIRLPOOL CORP	6,079	137.01	832,883.79
ARAMARK	24,034	30.11	723,663.74
CARNIVAL CORPORATION	46,126	23.04	1,062,743.04
CHIPOTLE MEXICAN GRILL INC	2,577	1,039.47	2,678,714.19
DARDEN RESTAURANTS INC	13,394	80.89	1,083,440.66
DOMINO'S PIZZA INC	3,721	382.22	1,422,240.62
HILTON WORLDWIDE HOLDINGS IN	27,760	86.13	2,390,968.80
LAS VEGAS SANDS CORP	33,100	53.66	1,776,146.00
MARRIOTT INTL A	26,598	107.32	2,854,497.36
MCDONALD'S CORP	72,055	199.52	14,376,413.60
MELCO RESORTS & ENTERTAINMENT LTD-ADR	17,662	18.44	325,687.28
MGM RESORTS INTERNATIONAL	49,467	22.06	1,091,242.02
ROYAL CARIBBEAN CRUISES LTD	18,686	69.91	1,306,338.26
STARBUCKS CORP	113,355	82.37	9,337,051.35
VAIL RESORTS INC	3,574	188.57	673,949.18
WYNN RESORTS LTD	9,302	102.76	955,873.52
YUM BRANDS INC	29,166	95.56	2,787,102.96
ACTIVISION BLIZZARD INC	73,316	72.00	5,278,752.00
ALPHABET INC-CL A	28,980	1,452.08	42,081,278.40
ALPHABET INC-CL C	29,654	1,456.16	43,180,968.64
ALTICE USA INC- A	35,374	25.83	913,710.42
CABLE ONE INC	483	1,799.52	869,168.16

CHARTER COMMUNICATIONS INC-A	14,344	531.57	7,624,840.08
COMCAST CORP-CL A	440,145	42.15	18,552,111.75
DISCOVERY INC - A	12,804	23.88	305,759.52
DISCOVERY INC-C	31,156	21.52	670,477.12
DISH NETWORK CORPORATION-A	24,103	35.28	850,353.84
ELECTRONIC ARTS INC	27,876	121.07	3,374,947.32
FACEBOOK INC-A	232,377	238.67	55,461,418.59
FOX CORP - CLASS A	33,968	30.81	1,046,554.08
FOX CORP- CLASS B	15,092	30.33	457,740.36
IAC/INTERACTIVECORP	7,821	281.67	2,202,941.07
INTERPUBLIC GROUP OF COS	33,834	19.24	650,966.16
LIBERTY BROADBAND-A	3,021	130.11	393,062.31
LIBERTY BROADBAND-C	10,201	132.64	1,353,060.64
LIBERTY GLOBAL PLC-A	15,516	22.97	356,402.52
LIBERTY GLOBAL PLC-C	42,106	22.41	943,595.46
LIBERTY MEDIA CORP-LIBERTY-C	18,693	36.16	675,938.88
LIBERTY SIRIUS GROUP-C	17,264	38.31	661,383.84
LIBERTY SIRIUSXM-A	6,384	38.75	247,380.00
LIVE NATION ENTERTAINMENT	16,947	53.42	905,308.74
MATCH GROUP INC	4,600	89.69	412,574.00
NETFLIX INC	42,506	434.05	18,449,729.30
NEWS CORP-CLASS A	33,479	12.88	431,209.52
OMNICOM GROUP	20,835	60.34	1,257,183.90
PINTEREST INC- CLASS A	32,190	22.04	709,467.60
ROKU INC	8,355	113.25	946,203.75
SIRIUS XM HOLDINGS INC	89,917	6.32	568,725.02
SNAP INC - A	88,505	21.09	1,866,570.45
TAKE-TWO INTERACTIVE SOFTWARE	10,751	134.41	1,445,041.91
THE WALT DISNEY CO	174,764	123.89	21,651,511.96
TWITTER INC	77,631	35.92	2,788,505.52
VIACOMCBS INC-CLASS B	53,976	26.02	1,404,455.52
ZILLOW GROUP INC-C	12,368	61.19	756,797.92
ADVANCE AUTO PARTS	6,186	144.21	892,083.06
AMAZON.COM	40,989	2,600.86	106,606,650.54
AUTOZONE INC	2,285	1,144.76	2,615,776.60
BEST BUY COMPANY INC	22,720	81.62	1,854,406.40
BOOKING HOLDINGS INC	4,000	1,777.97	7,111,880.00
BURLINGTON STORES INC	6,766	212.63	1,438,654.58
CARMAX INC	15,777	94.92	1,497,552.84
DOLLAR GENERAL CORP	24,570	186.25	4,576,162.50
DOLLAR TREE INC	22,651	92.58	2,097,029.58
EBAY	78,761	49.75	3,918,359.75

EXPEDIA GROUP INC	13,383	88.70	1,187,072.10
GENUINE PARTS CO	13,937	91.66	1,277,465.42
HOME DEPOT	105,894	256.76	27,189,343.44
LKQ CORP	29,351	28.50	836,503.50
LOWES COMPANIES	74,790	129.57	9,690,540.30
MERCADOLIBRE INC	4,280	866.43	3,708,320.40
O'REILLY AUTOMOTIVE INC	7,237	423.24	3,062,987.88
ROSS STORES INC	34,327	101.59	3,487,279.93
TARGET (DAYTON HUDSON)	48,428	120.72	5,846,228.16
TIFFANY & CO	10,426	124.56	1,298,662.56
TJX COMPANIES INC	115,530	56.24	6,497,407.20
TRACTOR SUPPLY COMPANY	11,212	122.44	1,372,797.28
ULTA BEAUTY INC	5,362	244.68	1,311,974.16
COSTCO WHOLESALE CORP	42,854	305.55	13,094,039.70
DAIRY FARM INTL HLDGS LTD	33,900	5.00	169,500.00
KROGER CO	76,549	32.92	2,519,993.08
SYSCO CORP	45,437	61.39	2,789,377.43
WALGREENS BOOTS ALLIANCE INC	72,429	45.28	3,279,585.12
WALMART INC	137,434	121.35	16,677,615.90
ALTRIA GROUP INC	178,226	42.18	7,517,572.68
ARCHER-DANIELS-MIDLAND CO	52,189	42.38	2,211,769.82
BROWN-FORMAN CORP-CLASS B	29,010	69.14	2,005,751.40
BUNGE LIMITED	13,606	42.91	583,833.46
CAMPBELL SOUP CO (US)	15,869	49.53	785,991.57
COCA-COLA CO	394,752	49.00	19,342,848.00
COCA-COLA EUROPEAN PARTNERS	22,612	41.51	938,624.12
CONAGRA BRANDS INC	45,992	33.57	1,543,951.44
CONSTELLATION BRANDS INC-A	15,999	183.40	2,934,216.60
GENERAL MILLS INC	57,694	62.82	3,624,337.08
HERSHEY FOODS CORPORATION	13,896	133.34	1,852,892.64
HORMEL FOODS CORP	27,157	47.98	1,302,992.86
INGREDION INC	5,835	89.39	521,590.65
JM SMUCKER CO	10,802	108.43	1,171,260.86
KELLOGG CO	24,092	66.20	1,594,890.40
KEURIG DR PEPPER INC	36,671	28.33	1,038,889.43
KRAFT HEINZ CO/THE	64,187	33.10	2,124,589.70
LAMB WESTON HOLDINGS INC	12,924	71.90	929,235.60
MCCORMICK & CO-NON VTG SHRS	11,808	171.10	2,020,348.80
MOLSON COORS BEVERAGE CO-B	18,203	41.75	759,975.25
MONDELEZ INTERNATIONAL INC-A	137,361	52.95	7,273,264.95
MONSTER BEVERAGE CORP	39,969	70.43	2,815,016.67
PEPSICO INC	134,605	132.97	17,898,426.85

PHILIP MORRIS INTERNATIONAL	151,108	75.65	11,431,320.20
TYSON FOODS INC	28,214	66.77	1,883,848.78
CHURCH & DWIGHT CO INC	23,454	74.93	1,757,408.22
CLOROX COMPANY	11,988	202.07	2,422,415.16
COLGATE-PALMOLIVE CO	77,689	73.28	5,693,049.92
ESTEE LAUDER CO-CL A	21,244	200.72	4,264,095.68
KIMBERLY-CLARK CORP	32,715	138.58	4,533,644.70
PROCTER & GAMBLE CO	237,820	118.34	28,143,618.80
ABBOTT LABORATORIES	170,927	90.27	15,429,580.29
ABIOMED INC	4,421	245.62	1,085,886.02
ALIGN TECHNOLOGY INC	7,113	279.71	1,989,577.23
AMERISOURCEBERGEN CORP	14,604	99.90	1,458,939.60
ANTHEM INC	24,196	291.01	7,041,277.96
BAXTER INTERNATIONAL	50,112	87.01	4,360,245.12
BECTON DICKINSON & CO	25,805	237.28	6,123,010.40
BOSTON SCIENTIFIC CORP	133,021	38.26	5,089,383.46
CARDINAL HEALTH	27,968	57.65	1,612,355.20
CENTENE CORP	55,738	65.67	3,660,314.46
CERNER CORP	30,009	71.88	2,157,046.92
CIGNA CORP	35,629	214.50	7,642,420.50
CVS HEALTH CORP	126,942	69.37	8,805,966.54
DANAHER CORP	60,909	169.45	10,321,030.05
DAVITA INC	9,056	84.50	765,232.00
DENTSPLY SIRONA INC	20,188	48.51	979,319.88
DEXCOM INC	9,029	380.50	3,435,534.50
EDWARDS LIFESCIENCES CORP	59,721	74.96	4,476,686.16
HCA HEALTHCARE INC	25,918	116.00	3,006,488.00
HENRY SCHEIN INC	14,096	61.16	862,111.36
HOLOGIC INC	24,459	52.75	1,290,212.25
HUMANA INC	12,640	390.18	4,931,875.20
IDEXX LABORATORIES INC	8,195	303.00	2,483,085.00
INSULET CORP	5,923	181.87	1,077,216.01
INTUITIVE SURGICAL INC	11,319	584.52	6,616,181.88
LABORATORY CRP OF AMER	9,814	178.94	1,756,117.16
MASIMO CORP	5,273	215.78	1,137,807.94
MCKESSON CORP	15,443	161.19	2,489,257.17
MEDTRONIC PLC	130,093	99.11	12,893,517.23
MOLINA HEALTHCARE INC	6,271	175.09	1,097,989.39
QUEST DIAGNOSTICS	12,894	116.74	1,505,245.56
RESMED INC	13,491	161.49	2,178,661.59
STERIS PLC	8,111	161.56	1,310,413.16
STRYKER CORP	32,154	200.70	6,453,307.80

TELADOC HEALTH INC	7,237	168.83	1,221,822.71
TELEFLEX INC	4,427	367.18	1,625,505.86
THE COOPER COS INC	4,688	303.23	1,421,542.24
UNITEDHEALTH GROUP INC	91,750	309.21	28,370,017.50
UNIVERSAL HEALTH SERVICES-B	7,248	109.22	791,626.56
VARIAN MEDICAL SYSTEMS INC	8,237	127.64	1,051,370.68
VEEVA SYSTEMS INC-CLASS A	12,325	213.55	2,632,003.75
WEST PHARMACEUTICAL SERVICES	7,079	206.29	1,460,326.91
ZIMMER BIOMET HOLDINGS INC	19,652	134.14	2,636,119.28
ABBVIE INC	171,182	96.17	16,462,572.94
AGILENT TECHNOLOGIES	29,560	89.77	2,653,601.20
ALEXION PHARMACEUTICALS INC	20,726	115.99	2,404,008.74
ALNYLAM PHARMACEUTICALS INC	10,665	129.79	1,384,210.35
AMGEN	56,674	224.90	12,745,982.60
AVANTOR INC	45,734	17.85	816,351.90
BEIGENE LTD-ADR	3,859	172.63	666,179.17
BIO-RAD LABORATORIES-A	2,141	459.94	984,731.54
BIOGEN INC	16,218	293.74	4,763,875.32
BIOMARIN PHARMACEUTICAL INC	17,171	105.09	1,804,500.39
BRISTOL-MYERS SQUIBB CO	214,587	60.93	13,074,785.91
CATALENT INC	16,026	74.83	1,199,225.58
ELANCO ANIMAL HEALTH INC	36,061	24.10	869,070.10
EXACT SCIENCES CORP	13,278	91.36	1,213,078.08
GILEAD SCIENCES INC	122,900	77.59	9,535,811.00
ILLUMINA INC	14,031	357.78	5,020,011.18
INCYTE CORP	17,504	93.00	1,627,872.00
IONIS PHARMACEUTICALS INC	12,817	58.48	749,538.16
IQVIA HOLDINGS INC	19,114	146.80	2,805,935.20
JAZZ PHARMACEUTICALS PLC	4,971	113.05	561,971.55
JOHNSON & JOHNSON	254,657	145.96	37,169,735.72
LILLY (ELI) & CO	83,527	149.13	12,456,381.51
MERCK & CO	245,605	82.26	20,203,467.30
METTLER-TOLEDO INTERNATIONAL	2,261	815.48	1,843,800.28
MODERNA INC	27,534	58.23	1,603,304.82
MYLAN NV	49,481	18.45	912,924.45
NEUROCRINE BIOSCIENCES INC	8,474	118.82	1,006,880.68
PERKINELMER INC	10,645	102.44	1,090,473.80
PERRIGO CO PLC	14,477	55.96	810,132.92
PFIZER	535,793	36.21	19,401,064.53
REGENERON PHARMACEUTICALS	9,927	608.59	6,041,472.93
SAREPTA THERAPEUTICS INC	7,147	155.65	1,112,430.55
SEATTLE GENETICS INC	11,471	148.94	1,708,490.74

TEVA PHARMACEUTICAL-SP ADR	108,484	12.63	1,370,152.92
THERMO FISHER SCIENTIFIC INC	38,248	347.65	13,296,917.20
VERTEX PHARMACEUTICALS INC	25,286	270.85	6,848,713.10
WATERS CORP	6,363	197.38	1,255,928.94
ZOETIS INC	45,448	138.80	6,308,182.40
BANK OF AMERICA CORP	760,804	28.22	21,469,888.88
CITIGROUP	204,726	59.50	12,181,197.00
CITIZENS FINANCIAL GROUP	40,010	29.51	1,180,695.10
COMERICA INC	14,360	45.71	656,395.60
EAST WEST BANCORP INC	13,827	42.20	583,499.40
FIFTH THIRD BANCORP	67,941	24.08	1,636,019.28
FIRST REPUBLIC BANK/CA	15,872	115.64	1,835,438.08
HUNTINGTON BANCSHARES INC	99,012	11.00	1,089,132.00
JPMORGAN CHASE & CO	297,288	110.54	32,862,215.52
KEY CORP	94,322	14.79	1,395,022.38
M & T BANK CORP	13,267	123.89	1,643,648.63
PEOPLE'S UNITED FINANCIAL INC	36,720	13.51	496,270.80
PNC FINANCIAL SERVICES GROUP	41,823	126.19	5,277,644.37
REGIONS FINL CORP	92,434	13.46	1,244,161.64
SIGNATURE BANK	5,223	117.10	611,613.30
SVB FINANCIAL GROUP	4,943	234.31	1,158,194.33
TRUIST FINANCIAL CORP	128,020	44.68	5,719,933.60
US BANCORP	134,236	42.10	5,651,335.60
WELLS FARGO & CO	378,515	32.63	12,350,944.45
ZIONS BANCORPORATION	15,186	39.30	596,885.73
ALLY FINANCIAL INC	36,028	22.92	825,761.76
AMERICAN EXPRESS	66,370	110.46	7,331,230.20
AMERIPRISE FINANCIAL INC	11,850	159.59	1,891,141.50
APOLLO GLOBAL MANAGEMENT INC	18,264	52.07	951,006.48
BANK NEW YORK CO	79,248	41.42	3,282,452.16
BERKSHIRE HATHAWAY INC-CL B	134,103	196.07	26,293,575.21
BLACKROCK INC	14,548	558.06	8,118,656.88
BLACKSTONE GROUP INC/THE-A	66,290	58.35	3,868,021.50
CAPITAL ONE FINANCIAL CORP	44,494	78.47	3,491,444.18
CARLYLE GROUP INC/THE	16,087	29.95	481,805.65
CBOE GLOBAL MARKETS INC	10,612	103.05	1,093,566.60
CME GROUP INC	34,191	191.10	6,533,900.10
DISCOVER FINANCIAL SERVICES	29,078	58.85	1,711,240.30
E*TRADE FINANCIAL CORP	21,108	51.97	1,096,982.76
EQUITABLE HOLDINGS INC	40,215	22.12	889,555.80
FACTSET RESEARCH SYSTEMS INC	3,633	304.90	1,107,701.70
FRANKLIN RESOURCES INC	26,070	23.65	616,555.50

GOLDMAN SACHS GROUP INC	32,053	218.10	6,990,759.30
INTERCONTINENTAL EXCHANGE INC	53,142	97.44	5,178,156.48
INVESCO LTD	30,943	11.14	344,705.02
KKR & CO INC	47,403	31.55	1,495,564.65
MARKETAXESS HOLDINGS INC	3,593	499.93	1,796,248.49
MOODY'S CORP	16,220	274.98	4,460,175.60
MORGAN STANLEY	115,860	50.40	5,839,344.00
MSCI INC	8,407	327.16	2,750,434.12
NASDAQ INC	10,979	120.09	1,318,468.11
NORTHERN TRUST CORP	19,520	91.99	1,795,644.80
PRICE T ROWE GROUP INC	23,384	128.64	3,008,117.76
RAYMOND JAMES FINANCIAL INC	11,968	81.66	977,306.88
S&P GLOBAL INC	23,319	327.61	7,639,537.59
SCHWAB (CHARLES) CORP	110,150	40.18	4,425,827.00
SEI INVESTMENTS COMPANY	12,261	59.88	734,188.68
STATE STREET CORP	34,742	70.48	2,448,616.16
SYNCHRONY FINANCIAL	53,095	25.86	1,373,036.70
TD AMERITRADE HOLDING CORP	25,877	43.33	1,121,250.41
TRADEWEB MARKETS INC-CLASS A	9,061	65.01	589,055.61
VOYA FINANCIAL INC	12,505	51.41	642,882.05
AFLAC	68,601	40.20	2,757,760.20
ALLEGHANY CORP	1,276	561.88	716,958.88
ALLSTATE CORP	30,932	103.21	3,192,491.72
AMERICAN FINANCIAL GROUP INC	7,013	71.44	501,008.72
AMERICAN INT'L GROUP	83,130	37.74	3,137,326.20
AON PLC	22,349	194.29	4,342,187.21
ARCH CAPITAL GROUP LTD	38,796	34.38	1,333,806.48
ARTHUR J GALLAGHER & CO	17,833	101.15	1,803,807.95
ASSURANT INC	5,819	116.70	679,077.30
ATHENE HOLDING LTD-CLASS A	13,347	35.57	474,752.79
BROWN & BROWN INC	22,945	43.05	987,782.25
CHUBB LTD	43,249	137.69	5,954,954.81
CINCINNATI FINANCIAL CORP	14,851	68.81	1,021,897.31
ERIE INDEMNITY COMPANY-CL A	2,166	186.42	403,785.72
EVEREST RE GROUP LTD	3,926	227.46	893,007.96
FNF GROUP	24,961	35.08	875,631.88
GLOBE LIFE INC	9,867	85.01	838,793.67
HARTFORD FINANCIAL SVCS	34,481	44.98	1,550,955.38
LINCOLN NATIONAL CORP	17,790	47.21	839,865.90
LOEWS CORP	25,707	38.26	983,549.82
MARKEL CORP	1,312	1,031.90	1,353,852.80
MARSH & MCLENNAN COS	48,167	110.44	5,319,563.48

METLIFE INC	74,667	41.55	3,102,413.85
PRINCIPAL FINANCIAL GROUP	26,615	47.27	1,258,091.05
PROGRESSIVE CORP	55,794	81.02	4,520,429.88
PRUDENTIAL FINANCIAL INC	37,690	71.76	2,704,634.40
REINSURANCE GROUP OF AMERICA	5,431	98.14	532,998.34
RENAISSANCERE HOLDINGS LTD	5,122	189.14	968,775.08
TRAVELERS COS INC/THE	24,049	125.42	3,016,225.58
WILLIS TOWERS WATSON PLC	12,016	201.01	2,415,336.16
WR BERKLEY CORP	14,085	62.99	887,214.15
CBRE GROUP INC-A	33,971	53.33	1,811,673.43
HONGKONG LAND HOLDINGS LTD	98,700	4.39	433,293.00
JONES LANG LASALLE INC	4,484	120.32	539,514.88
WEYERHAEUSER CO	69,607	23.75	1,653,166.25
ACCENTURE PLC-CL A	61,633	207.34	12,778,986.22
ADOBE INC	46,703	397.16	18,548,563.48
AKAMAI TECHNOLOGIES, INC	15,447	102.73	1,586,870.31
ANSYS INC	8,044	285.27	2,294,711.88
AUTODESK INC	20,964	234.15	4,908,720.60
AUTOMATIC DATA PROCESS	41,287	157.69	6,510,547.03
AVALARA INC	7,873	100.90	794,385.70
BLACK KNIGHT INC	14,413	76.15	1,097,549.95
BOOZ ALLEN HAMILTON HOLDINGS	13,438	79.99	1,074,905.62
BROADRIDGE FINANCIAL SOLUTIONS LLC	10,971	123.51	1,355,028.21
CADENCE DESIGN SYSTEMS	26,369	92.56	2,440,714.64
CDK GLOBAL INC	10,687	46.37	495,556.19
CHECK POINT SOFTWARE TECH	11,974	110.76	1,326,240.24
CITRIX SYSTEMS INC	10,444	140.22	1,464,457.68
COGNIZANT TECH SOLUTIONS-A	52,296	57.19	2,990,808.24
COUPA SOFTWARE INC	6,767	224.59	1,519,800.53
CROWDSTRIKE HOLDINGS INC - A	10,909	93.90	1,024,355.10
CYBERARK SOFTWARE LTD/ISRAEL	3,100	103.83	321,873.00
DATADOG INC - CLASS A	11,204	73.74	826,182.96
DOCUSIGN INC	17,017	141.92	2,415,052.64
DROPBOX INC-CLASS A	24,217	21.93	531,078.81
DYNATRACE INC	14,169	37.96	537,855.24
EPAM SYSTEMS INC	5,266	235.00	1,237,510.00
FAIR ISAAC CORP	3,001	419.51	1,258,949.51
FIDELITY NATIONAL INFORMATION SERVICES	59,991	141.37	8,480,927.67
FISERV INC	55,147	107.39	5,922,236.33
FLEETCOR TECHNOLOGIES INC	8,052	276.61	2,227,263.72
FORTINET INC	13,898	135.92	1,889,016.16
GARTNER INC	8,569	131.24	1,124,595.56

GLOBAL PAYMENTS INC	28,687	185.45	5,320,004.15
GODADDY INC - CLASS A	16,351	79.63	1,302,030.13
GUIDEWIRE SOFTWARE INC	7,923	107.44	851,247.12
INTL BUSINESS MACHINES CORP	86,303	131.87	11,380,776.61
INTUIT INC	24,837	291.25	7,233,776.25
JACK HENRY & ASSOCIATES INC	7,360	178.86	1,316,409.60
LEIDOS HOLDINGS	12,829	105.69	1,355,897.01
MASTERCARD INC-CLASS A	86,561	311.49	26,962,885.89
MICROSOFT CORP	697,405	189.80	132,367,469.00
MONGODB INC	4,623	201.70	932,459.10
NORTONLIFELOCK INC	59,628	21.14	1,260,535.92
OKTA INC	11,337	180.07	2,041,453.59
ORACLE CORP	214,169	54.18	11,603,676.42
PALO ALTO NETWORKS INC	9,363	233.56	2,186,822.28
PAYCHEX INC	30,214	77.83	2,351,555.62
PAYCOM SOFTWARE INC	4,755	327.60	1,557,738.00
PAYPAL HOLDINGS INC	107,989	156.86	16,939,154.54
PTC INC	9,984	81.54	814,095.36
RINGCENTRAL INC-CLASS A	7,050	258.43	1,821,931.50
SALESFORCE.COM INC	81,701	174.56	14,261,726.56
SERVICENOW INC	18,502	388.83	7,194,132.66
SLACK TECHNOLOGIES INC- CL A	31,963	31.32	1,001,081.16
SPLUNK INC	14,752	183.93	2,713,335.36
SQUARE INC - A	33,186	89.53	2,971,142.58
SS&C TECHNOLOGIES HOLDINGS	21,775	59.75	1,301,165.12
SYNOPSYS INC	14,359	189.62	2,722,753.58
TRADE DESK INC/THE -CLASS A	4,189	362.98	1,520,523.22
TWILIO INC - A	11,282	194.27	2,191,754.14
TYLER TECHNOLOGIES INC	3,713	355.61	1,320,379.93
VERISIGN INC	10,096	213.43	2,154,789.28
VISA INC-CLASS A SHARES	164,946	199.08	32,837,449.68
VMWARE INC-CLASS A	7,867	146.41	1,151,807.47
WESTERN UNION CO	38,757	24.39	945,283.23
WIX.COM LTD	5,010	215.87	1,081,508.70
WORKDAY INC-CLASS A	15,669	179.76	2,816,659.44
ZOOM VIDEO COMMUNICATIONS-A	10,902	205.43	2,239,597.86
AMPHENOL CORPORATION	29,541	101.72	3,004,910.52
APPLE INC	421,686	343.99	145,055,767.14
ARISTA NETWORKS INC	5,865	231.40	1,357,161.00
ARROW ELECTRONICS INC	7,839	74.42	583,378.38
CDW CORP/DE	13,742	124.41	1,709,642.22
CISCO SYSTEMS	410,724	48.05	19,735,288.20

COGNEX CORP	16,230	57.45	932,413.50
CORNING	72,399	27.63	2,000,384.37
DELL TECHNOLOGIES -C	24,973	50.03	1,249,399.19
F5 NETWORKS INC	5,350	143.92	769,972.00
FLIR SYSTEMS INC	11,686	45.58	532,647.88
HEWLETT PACKARD ENTERPRIS	123,779	11.02	1,364,044.58
HP INC	141,556	17.50	2,477,230.00
IPG PHOTONICS CORP	3,207	165.59	531,047.13
JUNIPER NETWORKS INC	31,304	24.93	780,408.72
KEYSIGHT TECHNOLOGIES INC	17,624	103.11	1,817,210.64
MOTOROLA SOLUTIONS INC	16,366	151.77	2,483,867.82
NETAPP INC	20,586	46.72	961,777.92
SEAGATE TECHNOLOGY	22,836	54.83	1,252,097.88
TE CONNECTIVITY LTD	31,955	87.08	2,782,641.40
TRIMBLE IMS HOLDINGS	23,884	43.92	1,049,104.70
WESTERN DIGITAL CORP	28,454	47.83	1,360,954.82
ZEBRA TECHNOLOGIES CORP-CL A	5,162	270.32	1,395,391.84
AT&T INC	696,675	32.62	22,725,538.50
CENTURYLINK INC	93,962	11.01	1,034,521.62
T-MOBILE US INC	41,028	103.19	4,233,679.32
VERIZON COMMUNICATIONS	400,307	57.86	23,161,763.02
AES CORP	61,761	13.84	854,772.24
ALLIANT ENERGY CORPORATION	24,156	50.77	1,226,400.12
AMEREN CORPORATION	23,120	75.27	1,740,242.40
AMERICAN ELECTRIC POWER	47,150	85.91	4,050,656.50
AMERICAN WATER WORKS CO INC	16,922	130.70	2,211,705.40
ATMOS ENERGY CORP	11,419	104.32	1,191,230.08
CENTERPOINT ENERGY INC	48,162	18.63	897,258.06
CMS ENERGY CORP	26,742	60.29	1,612,275.18
CONSOLIDATED EDISON INC	31,745	76.70	2,434,841.50
DOMINION ENERGY INC	81,747	85.85	7,017,979.95
DTE ENERGY COMPANY	18,360	115.00	2,111,400.00
DUKE ENERGY CORP	69,920	90.32	6,315,174.40
EDISON INTL	33,630	61.63	2,072,616.90
ENERGY CORP	18,696	103.34	1,932,044.64
ESSENTIAL UTILITIES INC	20,834	46.06	959,614.04
EVERGY INC	21,330	63.57	1,355,948.10
EVERSOURCE ENERGY	30,920	85.27	2,636,548.40
EXELON CORP	92,804	40.51	3,759,490.04
FIRSTENERGY CORP	50,559	42.89	2,168,475.51
NEXTERA ENERGY INC	47,481	258.67	12,281,910.27
NISOURCE INC	35,781	24.83	888,442.23

	NRG ENERGY INC	23,078	36.40	840,039.20
	OGE ENERGY CORP	19,225	33.53	644,614.25
	PINNACLE WEST CAPITAL	10,772	80.11	862,944.92
	PPL CORPORATION	76,873	28.37	2,180,887.01
	PUBLIC SERVICE ENTERPRISE	47,290	53.67	2,538,054.30
	SEMPRA ENERGY	28,783	130.31	3,750,712.73
	SOUTHERN CO	103,042	59.36	6,116,573.12
	UGI CORP	18,019	35.70	643,278.30
	VISTRA ENERGY CORP	46,057	21.17	975,026.69
	WEC ENERGY GROUP INC	30,120	93.44	2,814,412.80
	XCEL ENERGY INC	50,065	66.37	3,322,814.05
	ADVANCED MICRO DEVICES	114,214	56.39	6,440,527.46
	ANALOG DEVICES	35,161	123.38	4,338,339.98
	APPLIED MATERIALS	88,168	59.79	5,271,564.72
	BROADCOM INC	38,794	315.32	12,232,524.08
	INTEL CORP	410,346	63.04	25,868,211.84
	KLA CORP	15,075	191.03	2,879,777.25
	LAM RESEARCH CORP	13,850	302.33	4,187,270.50
	MARVELL TECHNOLOGY GROUP	67,125	35.17	2,360,786.25
	MAXIM INTEGRATED PRODUCTS	25,878	60.66	1,569,759.48
	MICROCHIP TECHNOLOGY INC	22,844	105.73	2,415,296.12
	MICRON TECHNOLOGY	105,648	53.15	5,615,191.20
	NVIDIA CORP	59,246	361.84	21,437,572.64
	NXP SEMICONDUCTORS NV	27,067	111.51	3,018,241.17
	ON SEMICONDUCTOR CORP	35,996	20.17	726,039.32
	QORVO INC	10,609	115.53	1,225,657.77
	QUALCOMM	111,205	89.75	9,980,648.75
	SKYWORKS SOLUTIONS INC	16,107	134.51	2,166,552.57
	TERADYNE INC	16,048	74.86	1,201,433.52
	TEXAS INSTRUMENTS	90,730	132.12	11,987,247.60
	XILINX INC	23,543	95.83	2,256,125.69
	アメリカドル 小計	28,431,520		2,647,742,505.45 (285,400,164,662)
カナダドル	CAMECO CORP	41,062	14.40	591,292.80
	CANADIAN NATURAL RESOURCES	122,328	28.44	3,479,008.32
	CENOVUS ENERGY INC	96,666	7.19	695,028.54
	ENBRIDGE	193,997	44.26	8,586,307.22
	IMPERIAL OIL	24,763	25.67	635,666.21
	INTER PIPELINE LTD	35,455	13.93	493,888.15
	KEYERA CORP	18,607	22.73	422,937.11
	PARKLAND CORP	17,004	37.02	629,488.08
	PEMBINA PIPELINE CORP	53,816	37.10	1,996,573.60

SUNCOR ENERGY	147,329	27.61	4,067,753.69
TC ENERGY CORP	92,266	62.58	5,774,006.28
AGNICO EAGLE MINES	23,423	78.86	1,847,137.78
B2GOLD CORP	114,473	6.97	797,876.81
BARRICK GOLD CORP	170,934	32.64	5,579,285.76
CCL INDUSTRIES INC - CL B	13,139	47.26	620,949.14
FRANCO-NEVADA CORP	18,244	173.46	3,164,604.24
KINROSS GOLD CORP	125,340	8.36	1,047,842.40
KIRKLAND LAKE GOLD LTD	26,848	50.98	1,368,711.04
LUNDIN MINING CORP	62,243	6.91	430,099.13
NUTRIEN LTD	55,504	51.33	2,849,020.32
PAN AMERICAN SILVER CORP	23,098	36.22	836,609.56
TECK RESOURCES LTD-CL B	45,677	15.85	723,980.45
WHEATON PRECIOUS METALS CORP	45,525	51.20	2,330,880.00
YAMANA GOLD INC	106,274	6.88	731,165.12
CAE INC	25,999	26.97	701,193.03
WSP GLOBAL INC	9,471	86.78	821,893.38
RITCHIE BROS AUCTIONEERS	12,370	57.39	709,914.30
THOMSON REUTERS CORP	18,789	92.88	1,745,122.32
AIR CANADA	11,591	21.01	243,526.91
CANADIAN NATL RAILWAY CO	69,824	123.00	8,588,352.00
CP RAILWAY LIMITED	13,160	353.75	4,655,350.00
MAGNA INTERNATIONAL INC	27,978	62.95	1,761,215.10
GILDAN ACTIVEWEAR INC	17,659	22.92	404,744.28
RESTAURANT BRANDS INTERNATIONAL INC	28,808	79.64	2,294,269.12
QUEBECOR INC -CL B	15,200	29.98	455,696.00
SHAW COMMUNICATIONS INC-B	45,087	23.81	1,073,521.47
CANADIAN TIRE CORP -CL A	5,409	125.29	677,693.61
DOLLARAMA INC	26,700	46.84	1,250,628.00
ALIMENTATION COUCHE-TARD -B	84,121	41.36	3,479,244.56
EMPIRE CO LTD 'A'	15,253	30.09	458,962.77
LOBLAW COMPANIES LTD	17,907	65.99	1,181,682.93
METRO INC	24,937	55.80	1,391,484.60
WESTON (GEORGE) LTD	6,883	95.94	660,355.02
SAPUTO INC	24,489	32.90	805,688.10
BAUSCH HEALTH COS INC	27,800	26.67	741,426.00
CANOPY GROWTH CORP	25,606	23.71	607,118.26
CRONOS GROUP INC	15,900	10.07	160,113.00
BANK MONTREAL	61,534	77.29	4,755,962.86
BANK NOVA SCOTIA	116,919	60.67	7,093,475.73
CANADIAN IMPERIAL BANK	42,951	98.72	4,240,122.72
NATIONAL BANK OF CANADA	33,228	64.14	2,131,243.92

	ROYAL BANK OF CANADA	137,232	94.64	12,987,636.48	
	TORONTO-DOMINION BANK	173,449	64.90	11,256,840.10	
	BROOKFIELD ASSEST MANAGEMENT INC,CLASS-A	126,501	49.94	6,317,459.94	
	CI FINANCIAL CORP	18,671	18.03	336,638.13	
	IGM FINANCIAL INC	7,685	35.05	269,359.25	
	ONEX CORP	6,603	67.28	444,249.84	
	TMX GROUP LTD	6,205	129.31	802,368.55	
	FAIRFAX FINANCIAL HLDGS LTD	2,663	425.09	1,132,014.67	
	GREAT-WEST LIFECO INC	23,788	25.57	608,259.16	
	IA FINANCIAL CORP INC	8,230	49.14	404,422.20	
	INTACT FINANCIAL CORP	13,043	133.15	1,736,675.45	
	MANULIFE FINANCIAL CORP	190,115	19.93	3,788,991.95	
	POWER CORP OF CANADA	51,551	26.17	1,349,089.67	
	SUN LIFE FINANCIAL INC	56,979	51.65	2,942,965.35	
	BLACKBERRY LIMITED	39,400	7.52	296,288.00	
	CGI INC - CL A	23,396	91.27	2,135,352.92	
	CONSTELLATION SOFTWARE INC	1,978	1,501.70	2,970,362.60	
	OPEN TEXT CORP	24,643	57.90	1,426,829.70	
	SHOPIFY INC - CLASS A	10,178	992.92	10,105,939.76	
	BCE INC	15,355	59.22	909,323.10	
	ROGERS COMMUNICATIONS -CL B	35,018	58.94	2,063,960.92	
	TELUS CORP	32,908	24.26	798,348.08	
	ALGONQUIN POWER & UTILITIES	51,818	19.19	994,387.42	
	ALTAGAS INCOME LTD	24,395	16.34	398,614.30	
	ATCO LTD -CLASS I	5,241	39.33	206,128.53	
	CANADIAN UTILITIES LTD A	10,324	33.34	344,202.16	
	EMERA INC	23,704	54.52	1,292,342.08	
	FORTIS INC	42,633	52.99	2,259,122.67	
	HYDRO ONE LTD	32,299	25.87	835,575.13	
	カナダドル 小計	3,695,593		174,203,859.85 (14,000,764,216)	
ユーロ	ENI	248,488	9.37	2,329,823.48	
	GALP ENERGIA SGPS SA-B SHRS	49,194	11.48	564,993.09	
	NESTE OIL OYJ	40,117	36.31	1,456,648.27	
	OMV AG	14,984	34.00	509,456.00	
	REPSOL SA	133,012	9.23	1,228,498.83	
	TENARIS SA	40,648	6.77	275,349.55	
	TOTAL SA	240,444	37.70	9,064,738.80	
	VOPAK	6,360	48.61	309,159.60	
	AIR LIQUIDE	45,301	126.20	5,716,986.20	
	AKZO NOBEL	19,521	78.28	1,528,103.88	
	ARCELORMITTAL	66,229	10.03	664,806.70	

ARKEMA	7,535	85.14	641,529.90
BASF SE	88,020	56.23	4,949,364.60
COVESTRO AG	15,098	35.41	534,620.18
CRH PLC	80,003	31.76	2,540,895.28
EVONIK INDUSTRIES AG	19,754	24.57	485,355.78
FUCHS PETROLUB SE -PREF	5,762	37.44	215,729.28
HEIDELBERGCEMENT AG	14,833	49.62	736,013.46
KONINKLIJKE DSM NV	17,129	116.15	1,989,533.35
LANXESS	7,293	49.00	357,357.00
SMURFIT KAPPA GROUP PLC	19,565	28.62	559,950.30
SOLVAY SA	6,906	77.00	531,762.00
STORA ENSO OYJ R	54,792	11.13	609,834.96
SYMRISE AG	12,476	95.36	1,189,711.36
THYSSEN KRUPP	33,044	7.31	241,749.90
UMICORE	17,605	43.07	758,247.35
UPM KYMMENE OYJ	50,623	27.04	1,368,845.92
VOESTALPINE AG	12,422	20.42	253,657.24
ACS ACTIV. CONST. Y SVCS	22,018	25.81	568,284.58
AIRBUS SE	56,107	75.67	4,245,616.69
ALSTOM	18,760	42.67	800,489.20
ANDRITZ AG	5,242	35.20	184,518.40
BOUYGUES ORD	19,381	29.40	569,801.40
BRENTAG AG	15,254	48.73	743,327.42
CNH INDUSTRIAL NV	93,026	7.09	659,926.44
DASSAULT AVIATION SA	213	932.50	198,622.50
EIFFAGE	7,209	84.74	610,890.66
FERROVIAL SA	46,063	25.82	1,189,346.66
FERROVIAL SA-RTS	46,063	0.33	15,348.19
GEA GROUP AG	13,382	29.16	390,219.12
HOCHTIEF AG	2,222	84.30	187,314.60
KINGSPAN GROUP PLC	15,306	56.80	869,380.80
KION GROUP AG	5,887	54.92	323,314.04
KNORR-BREMSE AG	4,123	97.56	402,239.88
KONE OYJ-B	32,286	61.48	1,984,943.28
LEGRAND SA	24,584	64.56	1,587,143.04
LEONARDO SPA	35,425	6.84	242,519.55
METSO OYJ	9,561	32.13	307,194.93
MTU AERO ENGINES AG	4,753	168.45	800,642.85
PRYSMIAN SPA	21,155	20.45	432,619.75
SAFRAN SA	31,568	97.18	3,067,778.24
SAINT-GOBAIN	52,323	31.99	1,673,812.77
SCHNEIDER ELECTRIC SE	53,023	95.16	5,045,668.68

SIEMENS	73,180	106.94	7,825,869.20
SIEMENS GAMESA RENEWABLE ENERGY	25,102	15.65	392,846.30
THALES SA	9,665	76.32	737,632.80
VINCI S.A.	49,409	87.34	4,315,382.06
WARTSILA OYJ	34,386	8.00	275,225.54
BUREAU VERITAS SA	25,073	20.04	502,462.92
RANDSTAD NV	12,365	41.90	518,093.50
TELEPERFORMANCE	5,732	216.40	1,240,404.80
WOLTERS KLUWER	25,709	67.50	1,735,357.50
ADP	2,382	111.00	264,402.00
AENA SME SA	6,542	135.30	885,132.60
ATLANTIA SPA	51,427	15.40	791,975.80
DEUTSCHE LUFTHANSA-REG	23,272	11.85	275,773.20
DEUTSCHE POST AG-REG	97,787	31.21	3,051,932.27
FRAPORT AG	3,561	48.38	172,281.18
GETLINK	44,101	13.86	611,239.86
BAYERISCHE MOTOREN WERKE AG	31,973	59.41	1,899,515.93
BAYERISCHE MOTOREN WERKE-PFD	4,991	46.42	231,682.22
CONTINENTAL AG	9,928	94.92	942,365.76
DAIMLER AG	84,616	38.96	3,297,062.44
FAURECIA	5,945	36.39	216,338.55
FERRARI NV	12,609	153.35	1,933,590.15
FIAT CHRYSLER AUTOMOBILES NV	111,379	8.99	1,001,742.72
MICHELIN	16,459	97.52	1,605,081.68
PEUGEOT SA	52,883	14.75	780,024.25
PIRELLI & C SPA	39,097	4.24	165,771.28
PORSCHE AUTOMOBIL HOLDING SE	14,028	53.56	751,339.68
RENAULT SA	17,362	25.50	442,731.00
VALEO SA	19,350	23.87	461,884.50
VOLKSWAGEN AG-PFD	17,999	145.56	2,619,934.44
VOLKSWAGEN STAMM	3,251	156.40	508,456.40
ADIDAS AG	18,659	251.30	4,689,006.70
ESSILORLUXOTTICA	27,287	121.35	3,311,277.45
HERMES INTERNATIONAL	3,057	765.00	2,338,605.00
KERING	7,275	525.00	3,819,375.00
LVMH	26,977	395.30	10,664,008.10
MONCLER SPA	20,700	34.16	707,112.00
PUMA SE	7,720	67.94	524,496.80
SEB SA	2,075	125.30	259,997.50
ACCOR	17,931	28.04	502,785.24
FLUTTER ENTERTAINMENT PLC	7,262	119.90	870,713.80
LA FRANCAISE DES JEUX SAEM	10,540	31.51	332,115.40

SODEXO	8,135	68.86	560,176.10
ALTICE NV -A	50,000	3.93	196,650.00
BOLLORE	61,805	3.01	186,156.66
JC DECAUX SA	9,522	20.58	195,962.76
PUBLICIS GROUPE	21,469	31.56	677,561.64
SCOUT24 AG	11,366	69.00	784,254.00
SES	31,369	7.38	231,565.95
TELENET GROUP HOLDING NV	4,998	39.78	198,820.44
UBISOFT ENTERTAINMENT	9,311	67.08	624,581.88
VIVENDI	77,307	22.86	1,767,238.02
DELIVERY HERO SE	11,471	84.80	972,740.80
INDITEX	101,980	25.68	2,618,846.40
JUST EAT TAKEAWAY	11,372	98.60	1,121,279.20
PROSUS	47,869	75.94	3,635,171.86
ZALANDO SE	13,985	64.84	906,787.40
CARREFOUR	59,235	14.45	856,241.92
CASINO GUICHARD PERRACHON	5,810	35.18	204,395.80
COLRUYT SA	5,424	52.68	285,736.32
JERONIMO MARTINS	24,901	15.35	382,230.35
KONINKLIJKE AHOLD NV	103,264	23.64	2,441,160.96
METRO AG	13,712	9.21	126,314.94
ANHEUSER-BUSCH INBEV SA/NV	72,855	48.88	3,561,152.40
DANONE (GROUPE)	59,282	64.02	3,795,233.64
DAVIDE CAMPARI-MILANO SPA	64,414	7.39	476,148.28
HEINEKEN HOLDING NV	10,701	77.65	830,932.65
HEINEKEN NV	24,387	85.84	2,093,380.08
KERRY GROUP PLC-A	14,641	107.90	1,579,763.90
PERNOD-RICARD	20,967	146.70	3,075,858.90
REMY COINTREAU	2,382	115.70	275,597.40
BEIERSDORF AG	9,190	99.96	918,632.40
HENKEL AG & CO KGAA	10,190	77.05	785,139.50
HENKEL AG & CO KGAA -PFD	17,238	83.86	1,445,578.68
LOREAL	24,042	266.00	6,395,172.00
UNILEVER NV	140,583	46.85	6,586,313.55
BIOMERIEUX	4,175	113.90	475,532.50
CARL ZEISS MEDITEC AG - BR	3,430	89.35	306,470.50
DIASORIN SPA	2,770	161.50	447,355.00
FRESENIUS MEDICAL CARE AG & CO KGAA	19,985	76.86	1,536,047.10
FRESENIUS SE&CO KGAA	40,407	44.07	1,780,736.49
KONINKLIJKE PHILIPS	87,231	41.64	3,632,734.99
ORPEA	5,633	104.75	590,056.75
SARTORIUS AG-VORZUG	3,246	277.40	900,440.40

SIEMENS HEALTHINEERS AG	14,846	43.28	642,534.88
BAYER	94,130	67.26	6,331,183.80
EUROFINS SCIENTIFIC	1,158	590.00	683,220.00
GALAPAGOS NV	4,368	180.75	789,516.00
GRIFOLS SA	27,685	28.01	775,456.85
IPSEN	2,722	76.30	207,688.60
MERCK KGAA	12,078	106.15	1,282,079.70
ORION OYJ-CLASS B	9,854	43.39	427,565.06
QIAGEN N.V.	21,801	38.90	848,058.90
RECORDATI SPA	11,472	41.48	475,858.56
SANOFI	109,629	90.46	9,917,039.34
SARTORIUS STEDIM BIOTECH	3,004	211.60	635,646.40
UCB (GROUPE)	12,416	89.38	1,109,742.08
ABN AMRO BANK NV-CVA	53,189	8.56	455,616.97
BANCO BILBAO VIZCAYA	647,435	3.40	2,206,458.48
BANCO SANTANDER SA	1,599,817	2.50	4,000,342.40
BANKINTER SA	58,881	4.64	273,266.72
BNP PARIBAS	110,192	38.16	4,204,926.72
CAIXABANK	328,697	1.96	644,246.12
COMMERZBANK AG	80,494	4.40	354,254.09
CREDIT AGRICOLE SA	107,463	8.69	934,068.39
ERSTE GROUP BANK AG	27,560	24.16	665,849.60
FINECOBANK SPA	53,120	11.28	599,459.20
ING GROEP NV-CVA	377,830	6.98	2,637,253.40
INTESA SANPAOLO	1,460,677	1.72	2,512,364.44
KBC GROEP NV	24,002	53.60	1,286,507.20
MEDIOBANCA	53,990	7.09	383,005.06
RAIFFEISEN BANK INTERNATIONAL AG	12,490	18.14	226,568.60
SOCIETE GENERALE	79,076	16.46	1,302,223.56
UNICREDIT SPA	214,165	8.92	1,911,422.62
AMUNDI SA	6,226	69.90	435,197.40
DEUTSCHE BANK NAMEN	190,535	8.62	1,643,173.84
DEUTSCHE BOERSE	18,261	153.70	2,806,715.70
EURAZEO SA	3,357	49.22	165,231.54
EXOR NV	10,345	54.04	559,043.80
GROUPE BRUXELLES LAMBERT SA	8,222	78.66	646,742.52
NATIXIS	69,996	2.47	173,170.10
SOFINA	1,781	234.00	416,754.00
WENDEL	2,023	90.25	182,575.75
AEGON	166,267	2.93	487,162.31
AGEAS	16,065	35.38	568,379.70
ALLIANZ SE-REG	39,899	187.42	7,477,870.58

ASSICURAZIONI GENERALI	109,307	14.26	1,559,264.35
AXA	185,927	19.40	3,608,099.36
CNP ASSURANCES	11,830	12.01	142,078.30
HANNOVER RUECKVERSICHERUNG SE	5,789	160.70	930,292.30
MAPFRE SA	90,939	1.81	165,327.10
MUENCHENER RUECKVERSICH.	13,866	236.40	3,277,922.40
NN GROUP NV	27,631	31.10	859,324.10
POSTE ITALIANE SPA	46,035	8.67	399,399.66
SAMPO OYJ-A SHS	43,075	32.09	1,382,276.75
SCOR SE	13,354	26.40	352,545.60
AROUNDTOWN SA	111,346	5.70	634,672.20
DEUTSCHE WOHNEN SE	33,768	39.86	1,345,992.48
LEG IMMOBILIEN AG	7,281	116.94	851,440.14
VONOVIA SE	49,525	53.04	2,626,806.00
ADYEN NV	1,802	1,147.50	2,067,795.00
AMADEUS IT GROUP SA-A SHS	41,884	52.54	2,200,585.36
ATOS SE	9,750	71.32	695,370.00
CAPGEMINI SA	15,470	97.06	1,501,518.20
DASSAULT SYSTEMES SA	12,515	153.15	1,916,672.25
EDEMRED	22,756	41.68	948,470.08
NEMETSCHKE SE	6,575	61.60	405,020.00
NEXI SPA	36,670	14.60	535,382.00
SAP SE	101,332	120.68	12,228,745.76
TEAMVIEWER AG	14,027	44.01	617,398.40
WIRECARD AG	11,369	94.82	1,078,008.58
WORLDLINE SA	12,702	67.60	858,655.20
INGENICO GROUP	6,281	127.45	800,513.45
NOKIA OYJ	545,632	3.89	2,127,691.98
CELLNEX TELECOM SA	24,602	48.16	1,184,832.32
DEUTSCHE TELEKOM	319,355	15.19	4,851,002.45
ELISA A	15,574	53.80	837,881.20
ILIAD SA	1,253	162.65	203,800.45
INFRASTRUTTURE WIRELESS ITAL	30,375	9.06	275,197.50
KPN (KON.)	354,332	2.30	815,672.26
ORANGE	188,105	11.03	2,075,738.67
PROXIMUS	13,141	20.39	267,944.99
TELECOM ITALIA ORD	852,552	0.36	314,250.66
TELECOM ITALIA RNC	470,147	0.39	183,592.40
TELEFONICA	438,199	4.86	2,129,647.14
TELEFONICA DEUTSCHLAND HOLDI	125,107	2.78	347,922.56
UNITED INTERNET AG-REG SHARE	9,513	35.93	341,802.09
E.ON SE	216,142	10.25	2,215,455.50

	ELECTRICITE DE FRANCE	61,319	8.59	527,098.12
	ELIA GROUP SA/NV	3,630	96.30	349,569.00
	ENAGAS	25,299	21.89	553,795.11
	ENDESA	31,750	22.31	708,342.50
	ENEL	784,622	7.54	5,917,619.12
	ENERGIAS DE PORTUGAL SA	235,913	4.19	990,362.77
	ENGIE	171,054	11.86	2,028,700.44
	FORTUM OYJ	41,901	17.47	732,010.47
	IBERDROLA SA	567,531	10.15	5,760,439.65
	NATURGY ENERGY GROUP SA	30,185	17.55	529,897.67
	RED ELECTRICA CORPORACION SA	39,632	16.70	661,854.40
	RWE STAMM	56,470	29.81	1,683,370.70
	SNAM SPA	203,694	4.48	914,382.36
	SUEZ	28,043	10.89	305,528.48
	TERNA SPA	130,230	6.18	805,342.32
	UNIPER SE	20,192	28.74	580,318.08
	VEOLIA ENVIRONNEMENT	52,667	21.40	1,127,073.80
	VERBUND AG	7,463	41.22	307,624.86
	ASML HOLDING NV	41,288	309.40	12,774,507.20
	INFINEON TECHNOLOGIES	122,254	20.87	2,551,440.98
	STMICROELECTRONICS	66,237	24.05	1,592,999.85
	ユーロ 小計	17,920,619		365,498,588.01 (44,685,857,370)
イギリスポンド	BP PLC	1,938,116	3.53	6,842,518.53
	ROYAL DUTCH SHELL PLC-A SHS	399,839	14.37	5,748,885.14
	ROYAL DUTCH SHELL PLC-B SHS	357,320	13.84	4,946,738.08
	ANGLO AMERICAN PLC	122,165	18.65	2,278,865.91
	ANTOFAGASTA PLC	35,856	8.98	322,202.01
	BHP GROUP PLC	202,849	17.12	3,472,774.88
	CRODA INTERNATIONAL PLC	13,429	51.56	692,399.24
	EVRAZ PLC	43,000	3.03	130,634.00
	GLENCORE PLC	1,033,004	1.77	1,831,309.49
	JOHNSON MATTHEY PLC	16,848	21.80	367,286.40
	MONDI PLC	47,780	15.03	718,372.30
	RIO TINTO PLC REG	107,837	45.25	4,879,624.25
	ASHTREAD GROUP PLC	42,021	25.50	1,071,535.50
	BAE SYSTEMS PLC	308,746	5.30	1,638,206.27
	BUNZL PLC	33,283	19.89	661,998.87
	DCC PLC	9,127	67.92	619,905.84
	FERGUSON PLC	22,288	63.30	1,410,830.40
	MELROSE INDUSTRIES PLC	408,486	1.33	545,328.81
	ROLLS-ROYCE HOLDINGS PLC	205,244	3.70	759,402.80

SMITHS GROUP PLC	37,146	13.60	505,371.33
SPIRAX-SARCO ENGINEERING PLC	7,255	99.22	719,841.10
EXPERIAN PLC	87,481	27.68	2,421,474.08
INTERTEK GROUP PLC	15,404	53.38	822,265.52
RELX PLC	185,932	18.66	3,469,491.12
RENTOKIL INITIAL PLC	181,066	4.73	857,166.44
BARRATT DEVELOPMENTS PLC	96,469	5.45	525,948.98
BURBERRY GROUP PLC	40,410	16.63	672,018.30
PERSIMMON PLC	31,506	24.05	757,719.30
TAYLOR WIMPEY PLC	355,934	1.59	565,935.06
THE BERKELEY GROUP HOLDINGS	10,599	42.82	453,849.18
COMPASS GROUP PLC	177,028	12.65	2,239,404.20
FLUTTER ENTERTAINMENT PLC	4,615	108.25	499,573.75
GVC HOLDINGS PLC	59,240	7.85	465,507.92
INTERCONTINENTAL HOTELS	16,041	41.80	670,513.80
WHITBREAD PLC	17,434	26.53	462,524.02
AUTO TRADER GROUP PLC	97,321	5.40	525,533.40
INFORMA PLC	158,400	4.87	771,883.20
ITV PLC	295,435	0.86	254,074.10
PEARSON	66,305	5.32	352,742.60
WPP PLC	113,065	6.95	786,706.27
JD SPORTS FASHION PLC	32,000	6.45	206,528.00
KINGFISHER PLC	170,994	2.05	350,708.69
NEXT PLC	13,238	53.46	707,703.48
OCADO GROUP PLC	44,612	20.72	924,360.64
MORRISON SUPERMARKETS	209,367	1.85	387,538.31
SAINSBURY (J) PLC	148,335	1.96	291,923.28
TESCO	919,600	2.23	2,054,386.40
ASSOCIATED BRITISH FOODS PLC	36,715	20.66	758,531.90
BRITISH AMERICAN TOBACCO	219,338	30.26	6,637,167.88
COCA-COLA HBC AG-CDI	17,960	21.35	383,446.00
DIAGEO	224,511	28.43	6,382,847.73
IMPERIAL BRANDS PLC	91,416	15.08	1,379,010.36
RECKITT BENCKISER PLC	67,934	68.70	4,667,065.80
UNILEVER PLC	114,166	43.34	4,947,954.44
SMITH & NEPHEW PLC	83,051	16.49	1,369,926.24
ASTRAZENECA	127,263	82.44	10,491,561.72
GLAXOSMITHKLINE	487,510	16.42	8,007,839.26
HIKMA PHARMACEUTICALS PLC	16,454	22.84	375,809.36
BARCLAYS	1,669,454	1.25	2,091,491.97
HSBC HOLDINGS PLC (GB)	1,974,878	4.05	8,007,142.85
LLOYDS BANKING GROUP PLC	6,637,108	0.35	2,337,921.29

	ROYAL BANK OF SCOTLAND	479,086	1.31	629,279.46
	STANDARD CHARTERED PLC	254,760	4.42	1,128,077.28
	3I GROUP PLC	88,121	8.70	766,652.70
	HARGREAVES LANSDOWN PLC	33,079	16.41	542,991.78
	LONDON STOCK EXCHANGE PLC	30,265	78.38	2,372,170.70
	M&G PLC	229,107	1.70	389,596.45
	SCHRODERS PLC	11,794	31.08	366,557.52
	ST JAMES'S PLACE PLC	44,750	9.67	432,822.00
	STANDARD LIFE ABERDEEN PLC	233,327	2.66	622,049.78
	ADMIRAL GROUP PLC	16,255	22.65	368,175.75
	AVIVA PIC	381,270	2.90	1,106,064.27
	DIRECT LINE INSURANCE GROUP	113,715	2.77	315,445.41
	LEGAL & GENERAL GROUP	550,178	2.42	1,335,282.00
	PRUDENTIAL	246,816	12.12	2,991,409.92
	RSA INSURANCE GROUP PLC GRP	86,538	4.14	359,046.16
	AVEVA GROUP PLC	6,717	41.83	280,972.11
	SAGE GROUP PLC	111,321	6.79	756,314.87
	HALMA PLC	37,159	22.20	824,929.80
	BT GROUP PLC	817,227	1.22	997,425.55
	VODAFONE GROUP PLC	2,628,719	1.38	3,652,342.17
	NATIONAL GRID PLC	334,044	9.26	3,093,247.44
	SEVERN TRENT PLC	25,000	25.21	630,250.00
	SSE PLC	100,354	12.43	1,247,400.22
	UNITED UTILITIES GROUP PLC	67,152	9.06	608,934.33
	イギリスポンド 小計	27,633,982		146,316,665.66 (20,068,793,861)
スイスフラン	CLARIANT AG-REG	17,398	18.86	328,126.28
	EMS-CHEMIE HOLDING AG-REG	813	715.00	581,295.00
	GIVAUDAN-REG	912	3,338.00	3,044,256.00
	LAFARGEHOLCIM LTD	52,353	42.86	2,243,849.58
	SIKA AG-BR	12,290	172.30	2,117,567.00
	ABB LTD	176,891	20.67	3,656,336.97
	GEBERIT AG-REG	3,423	472.00	1,615,656.00
	SCHINDLER HOLDING AG-REG	2,112	222.60	470,131.20
	SCHINDLER HOLDING-PART CERT	3,768	224.20	844,785.60
	ADECCO GROUP AG-REG	13,224	48.67	643,612.08
	SGS SA	586	2,294.00	1,344,284.00
	KUEHNE & NAGEL INTL AG-REG	5,067	145.00	734,715.00
	CIE FINANCIERE RICHEMON SA-(REGD)	51,645	64.96	3,354,859.20
	SWATCH GROUP AG(BEARER)	2,483	203.10	504,297.30
	SWATCH GROUP AG/THE-REG	3,938	39.52	155,629.76
	BARRY CALLEBAUT AG-REG	280	1,884.00	527,520.00

	CHOCOLADEFABRIKEN LINDT-REG	10	83,700.00	837,000.00	
	LINDT & SPRUENGLI AG-PC	104	7,880.00	819,520.00	
	NESTLE SA - REGISTERED	287,763	105.36	30,318,709.68	
	ALCON INC	48,619	58.92	2,864,631.48	
	SONOVA HOLDING AG-REG	5,104	205.50	1,048,872.00	
	STRAUMANN HOLDING AG-REG	1,014	794.80	805,927.20	
	LONZA GROUP AG-REG	7,330	468.90	3,437,037.00	
	NOVARTIS	208,091	84.14	17,508,776.74	
	ROCHE HOLDING GENUSS	67,977	333.20	22,649,936.40	
	VIFOR PHARMA AG	4,486	146.30	656,301.80	
	BANQUE CANTONALE VAUDOIS-REG	350	92.40	32,340.00	
	CREDIT SUISSE GROUP AG	241,636	10.18	2,459,854.48	
	JULIUS BAER GROUP LTD	21,177	43.70	925,434.90	
	PARGESA HOLDING SA-BR	3,397	78.50	266,664.50	
	PARTNERS GROUP HOLDING AG	1,811	833.00	1,508,563.00	
	UBS GROUP AG	360,755	11.06	3,991,754.07	
	BALOISE HOLDING AG - REG	4,805	149.10	716,425.50	
	SWISS LIFE HOLDING AG-REG	3,265	371.60	1,213,274.00	
	SWISS RE LTD	28,362	77.50	2,198,055.00	
	ZURICH INSURANCE GROUP AG	14,328	341.30	4,890,146.40	
	SWISS PRIME SITE-REG	7,458	89.90	670,474.20	
	TEMENOS AG - REG	6,511	143.35	933,351.85	
	LOGITECH INTERNATIONAL-REG	17,151	56.42	967,659.42	
	SWISSCOM	2,441	506.20	1,235,634.20	
	スイスフラン 小計	1,691,128		125,123,264.79 (14,180,219,598)	
スウェーデンク ローナ	LUNDIN ENERGY AB	17,222	234.90	4,045,447.80	
	BOLIDEN AB	23,903	214.00	5,115,242.00	
	SCA SV CELLULOSA B	64,571	110.70	7,148,009.70	
	ALFA LAVAL AB	34,177	209.00	7,142,993.00	
	ASSA ABLOY AB-B	101,748	199.70	20,319,075.60	
	ATLAS COPCO A	63,684	378.10	24,078,920.40	
	ATLAS COPCO B	36,538	337.20	12,320,613.60	
	EPIROC AB-A	70,414	114.70	8,076,485.80	
	EPIROC AB-B	29,972	114.50	3,431,794.00	
	INVESTMENT AB LATOUR-B SHS	18,468	182.00	3,361,176.00	
	NIBE INDUSTRIER AB-B SHS	33,536	202.50	6,791,040.00	
	SANDVIK AB	113,573	172.40	19,579,985.20	
	SKANSKA B	28,530	197.35	5,630,395.50	
	SKF AB-B	35,405	181.30	6,418,926.50	
	VOLVO B	153,020	149.85	22,930,047.00	
	SECURITAS B	35,993	126.30	4,545,915.90	

	ELECTROLUX AB-SER B	18,170	159.65	2,900,840.50	
	HUSQVARNA AB-B SHS	38,712	75.50	2,922,756.00	
	EVOLUTION GAMING GROUP	13,521	565.20	7,642,069.20	
	HENNES & MAURITZ B	77,319	159.70	12,347,844.30	
	ICA GRUPPEN AB	7,959	431.10	3,431,124.90	
	SWEDISH MATCH AB	16,014	637.20	10,204,120.80	
	ESSITY AKTIEBOLAG-B	57,085	287.10	16,389,103.50	
	NORDEA BANK ABP	309,938	71.25	22,083,082.50	
	SKANDINAVISKA ENSKILDA BANKEN A	155,710	85.90	13,375,489.00	
	SVENSKA HANDELSBK A	150,386	94.60	14,226,515.60	
	SWEDBANK AB-A	86,716	131.18	11,375,404.88	
	EQT AB	27,735	167.30	4,640,065.50	
	INDUSTRIVARDEN AB-C SHS	16,792	225.00	3,778,200.00	
	INVESTOR AB-B SHS	43,938	516.60	22,698,370.80	
	KINNEVIK AB - B	23,604	242.60	5,726,330.40	
	LUNDBERGS AB-B SHS	7,280	436.40	3,176,992.00	
	ERICSSON (LM) B	263,755	85.28	22,493,026.40	
	HEXAGON AB-B SHS	26,504	543.40	14,402,273.60	
	TELE2 AB-B SHS	50,012	122.30	6,116,467.60	
	TELIA CO AB	257,822	33.31	8,588,050.82	
	スウェーデンクローナ 小計	2,509,726		369,454,196.30 (4,326,308,638)	
ノルウェーク ローネ	EQUINOR ASA	92,158	150.65	13,883,602.70	
	NORSK HYDRO	106,150	26.99	2,864,988.50	
	YARA INTERNATIONAL ASA	18,470	351.50	6,492,205.00	
	SCHIBSTED ASA-B SHS	6,971	233.80	1,629,819.80	
	MOWI ASA	40,968	194.00	7,947,792.00	
	ORKLA	69,804	85.22	5,948,696.88	
	DNB ASA	96,834	141.20	13,672,960.80	
	GJENSIDIGE FORSIKRING ASA	18,574	185.00	3,436,190.00	
	TELENOR ASA	71,821	149.95	10,769,558.95	
	ノルウェークローネ 小計	521,750		66,645,814.63 (774,424,366)	
デンマークク ローネ	CHR HANSEN HOLDING A/S	10,347	638.40	6,605,524.80	
	NOVOZYMES A/S	21,895	374.30	8,195,298.50	
	VESTAS WIND SYSEMS	19,930	720.00	14,349,600.00	
	A P MOLLER - MAERSK A/S - A	299	7,325.00	2,190,175.00	
	A P MOLLER-MAERSK A/S-B	649	7,904.00	5,129,696.00	
	DSV PANALPINA A S	20,416	741.00	15,128,256.00	
	PANDORA A/S	8,431	352.40	2,971,084.40	
	CARLSBERG AS-B	10,388	905.00	9,401,140.00	
	AMBU A/S-B	18,085	213.50	3,861,147.50	

	COLOPLAST-B	11,223	1,033.00	11,593,359.00
	DEMANT A/S	11,604	191.20	2,218,684.80
	GN STORE NORD A/S	13,783	359.70	4,957,745.10
	GENMAB A/S	6,320	1,878.00	11,868,960.00
	H LUNDBECK A/S	4,871	260.80	1,270,356.80
	NOVO NORDISK A/S-B	171,832	428.25	73,587,054.00
	DANSKE BANK A/S	72,713	95.94	6,976,085.22
	TRYG A/S	9,828	194.00	1,906,632.00
	ORSTED A/S	18,488	748.80	13,843,814.40
	デンマーククローネ 小計	431,102		196,054,613.52 (3,215,295,661)
オーストラリア ドル	AMPOL LTD	20,629	28.40	585,863.60
	OIL SEARCH LTD	222,327	3.73	829,279.71
	ORIGIN ENERGY LIMITED	165,595	6.43	1,064,775.85
	SANTOS	156,437	6.17	965,216.29
	WASHINGTON H. SOUL PATTINSON	12,813	20.07	257,156.91
	WOODSIDE PETROLEUM LTD	90,829	24.65	2,238,934.85
	BHP GROUP LTD	281,528	37.64	10,596,713.92
	BLUESCOPE STEEL LTD	49,328	12.89	635,837.92
	EVOLUTION MINING LTD	174,295	5.24	913,305.80
	FORTESCUE METALS GROUP LTD	171,404	14.87	2,548,777.48
	JAMES HARDIE INDUSTRIES PLC	43,228	27.33	1,181,421.24
	NEWCREST MINING LIMITED	74,098	28.39	2,103,642.22
	NORTHERN STAR RESOURCES LTD	78,732	12.81	1,008,556.92
	ORICA LTD	44,211	17.73	783,861.03
	RIO TINTO LTD	35,522	101.37	3,600,865.14
	SOUTH32 LTD	481,840	2.34	1,127,505.60
	CIMIC GROUP LIMITED	9,220	28.10	259,082.00
	BRAMBLES LTD	160,308	11.23	1,800,258.84
	AURIZON HOLDINGS LTD	191,491	4.80	919,156.80
	QANTAS AIRWAYS LIMITED	85,000	4.93	419,050.00
	TRANSURBAN GROUP	262,342	14.89	3,906,272.38
	ARISTOCRAT LEISURE LTD	52,752	28.10	1,482,331.20
	CROWN RESORTS LTD	30,328	10.79	327,239.12
	TABCORP HOLDINGS LTD	166,846	3.62	603,982.52
	REA GROUP LTD	5,276	106.10	559,783.60
	SEEK LTD	26,358	20.40	537,703.20
	WESFARMERS LTD	109,322	41.77	4,566,379.94
	COLES GROUP LTD	128,408	16.07	2,063,516.56
	WOOLWORTHS GROUP LTD	120,802	37.94	4,583,227.88
	COCA-COLA AMATIL LIMITED	46,130	9.35	431,315.50
	TREASURY WINE ESTATES LTD	70,538	11.44	806,954.72

	COCHLEAR LIMITED	6,220	193.00	1,200,460.00	
	RAMSAY HEALTH CARE LTD	16,248	66.35	1,078,054.80	
	SONIC HEALTHCARE LTD	47,360	28.89	1,368,230.40	
	CSL LIMITED	44,143	278.50	12,293,825.50	
	AUST AND NZ BANKING GROUP	271,505	21.00	5,701,605.00	
	COMMONWEALTH BANK OF AUST	169,116	72.20	12,210,175.20	
	NATIONAL AUSTRALIA BANK	314,974	20.47	6,447,517.78	
	WESTPAC BANKING	355,195	19.88	7,061,276.60	
	AMP LTD	343,649	1.81	622,004.69	
	ASX LTD	20,270	86.46	1,752,544.20	
	MACQUARIE GROUP LIMITED	32,981	124.40	4,102,836.40	
	MAGELLAN FINANCIAL GROUP LTD	10,912	60.30	657,993.60	
	INSURANCE AUSTRALIA GRP.	209,355	6.21	1,300,094.55	
	MEDIBANK PRIVATE LTD	269,860	2.90	782,594.00	
	QBE INSURANCE GROUP	127,160	9.56	1,215,649.60	
	SUNCORP GROUP LIMITED	119,354	10.28	1,226,959.12	
	AFTERPAY LTD	22,862	50.70	1,159,103.40	
	COMPUTERSHARE LIMITED	44,376	13.65	605,732.40	
	WISETECH GLOBAL LTD	18,000	22.50	405,000.00	
	TELSTRA CORP	403,126	3.24	1,306,128.24	
	TPG TELECOM LTD	31,475	8.25	259,668.75	
	AGL ENERGY LTD	64,235	18.05	1,159,441.75	
	AUSNET SERVICES	187,145	1.75	328,439.47	
	オーストラリアドル 小計	6,697,458		117,953,304.19 (8,824,086,686)	
ニュージーランドドル	AUCKLAND INTL AIRPORT LTD	136,010	6.95	945,269.50	
	A2 MILK CO LTD	66,854	19.01	1,270,894.54	
	FISHER & PAYKEL HEALTHCARE C	54,520	28.30	1,542,916.00	
	RYMAN HEALTHCARE LTD	36,317	13.79	500,811.43	
	SPARK NEW ZEALAND LTD	198,932	4.39	873,311.48	
	MERCURY NZ LTD	85,000	4.92	418,200.00	
	MERIDIAN ENERGY LTD	110,544	4.86	537,796.56	
	ニュージーランドドル 小計	688,177		6,089,199.51 (426,670,209)	
香港ドル	CK HUTCHISON HOLDINGS LTD	256,496	55.40	14,209,878.40	
	NWS HOLDINGS LTD	163,000	7.58	1,235,540.00	
	TECHTRONIC INDUSTRIES CO	134,500	75.00	10,087,500.00	
	MTR CORP	151,000	42.60	6,432,600.00	
	GALAXY ENTERTAINMENT GROUP L	211,000	56.35	11,889,850.00	
	SANDS CHINA LTD	242,800	34.10	8,279,480.00	
	SJM HOLDINGS LTD	132,000	9.70	1,280,400.00	
	WYNN MACAU LTD	140,800	15.62	2,199,296.00	

	BUDWEISER BREWING CO APAC LT	193,100	25.40	4,904,740.00	
	WH GROUP LTD	936,500	6.92	6,480,580.00	
	BANK EAST ASIA	109,160	18.68	2,039,108.80	
	BOC HONG KONG HOLDINGS -R	360,500	25.20	9,084,600.00	
	HANG SENG BANK	74,200	138.50	10,276,700.00	
	HONG KONG EXCHANGES & CLEAR	115,000	290.80	33,442,000.00	
	AIA GROUP LTD	1,175,000	74.20	87,185,000.00	
	CK ASSET HOLDINGS LTD	257,996	47.80	12,332,208.80	
	HANG LUNG PROPERTIES LTD	173,000	17.20	2,975,600.00	
	HENDERSON LAND DEVELOPMEN	125,228	32.40	4,057,387.20	
	KERRY PROPERTIES LTD	64,500	21.20	1,367,400.00	
	NEW WORLD DEVELOPMENT	621,500	9.28	5,767,520.00	
	SINO LAND CO	315,400	10.14	3,198,156.00	
	SUN HUNG KAI PROPERTIES	132,000	102.80	13,569,600.00	
	SWIRE PACIFIC A	40,500	46.85	1,897,425.00	
	SWIRE PROPERTIES LTD	96,200	20.60	1,981,720.00	
	WHARF REAL ESTATE INVESTMENT	140,000	35.90	5,026,000.00	
	WHELOCK & CO LTD	82,000	62.30	5,108,600.00	
	PCCW LTD	357,000	4.50	1,606,500.00	
	CK INFRASTRUCTURE HOLDINGS L	67,500	43.05	2,905,875.00	
	CLP HOLDINGS	157,000	78.40	12,308,800.00	
	HONG KONG & CHINA GAS	1,030,579	12.86	13,253,245.94	
	POWER ASSETS HOLDINGS LIMITED	137,500	45.40	6,242,500.00	
	ASM PACIFIC TECHNOLOGY	23,700	80.30	1,903,110.00	
	香港ドル 小計	8,216,659		304,528,921.14 (4,235,997,293)	
シンガポールドル	KEPPEL CORP LTD	169,900	6.16	1,046,584.00	
	SINGAPORE TECHNOLOGIES ENGINEERING	204,600	3.56	728,376.00	
	YANGZIJANG SHIPBUILDING	199,900	1.02	203,898.00	
	SINGAPORE AIRLINES	108,332	4.32	467,994.24	
	GENTING SINGAPORE LTD	615,000	0.83	510,450.00	
	JARDINE CYCLE & CARRIAGE LTD	9,900	22.87	226,413.00	
	WILMAR INTERNATIONAL LTD	178,600	3.99	712,614.00	
	DBS GROUP	174,800	22.95	4,011,660.00	
	OCBC BANK	315,600	9.70	3,061,320.00	
	UNITED OVERSEAS BANK	120,300	22.66	2,725,998.00	
	SINGAPORE EXCHANGE LTD	78,300	8.35	653,805.00	
	CAPITALAND LTD	223,500	3.16	706,260.00	
	CITY DEVELOPMENTS LTD	42,800	9.01	385,628.00	
	UOL GROUP LIMITED	47,500	7.37	350,075.00	
	VENTURE CORP LTD	25,700	15.56	399,892.00	
	SINGAPORE TELECOMMUNICATIONS	752,243	2.67	2,008,488.81	

シンガポールドル 小計		3,266,975		18,199,456.05 (1,412,095,794)
イスラエルシェケル	ICL LTD	67,756	12.46	844,239.76
	ELBIT SYSTEMS LTD	2,146	514.80	1,104,760.80
	BANK HAPOALIM BM	98,310	22.35	2,197,228.50
	BANK LEUMI LE-ISRAEL	140,655	19.74	2,776,529.70
	ISRAEL DISCOUNT BANK-A	99,500	12.12	1,205,940.00
	MIZRAHI TEFAHOT BANK LTD	12,503	75.25	940,850.75
	AZRIELI GROUP	4,323	187.00	808,401.00
	NICE LTD	6,172	640.90	3,955,634.80
イスラエルシェケル 小計		431,365		13,833,585.31 (432,299,540)
合 計		102,136,054		401,982,977,894 (401,982,977,894)

(2) 株式以外の有価証券

種類	通貨	銘 柄	券面総額	評価額	備考
投資信託受益証券	オーストラリアドル	APA GROUP	114,413	1,310,028.85	
		LENDLEASE GROUP	55,692	741,260.52	
		SYDNEY AIRPORT	89,860	633,513.00	
	オーストラリアドル 小計		259,965	2,684,802.37 (200,850,065)	
	香港ドル	HK ELECTRIC INVESTMENTS -SS	220,500	1,741,950.00	
		HKT TRUST AND HKT LTD	375,000	4,417,500.00	
	香港ドル 小計		595,500	6,159,450.00 (85,677,949)	
	投資信託受益証券合計			855,465	286,528,014 (286,528,014)
投資証券	アメリカドル	AGNC INVESTMENT CORP	46,260	643,476.60	
		ALEXANDRIA REAL ESTATE EQUIT	12,326	1,973,269.34	
		AMERICAN TOWER CORPORATION	43,026	11,434,589.76	
		ANNALY CAPITAL MANAGEMENT INC	125,327	887,315.16	
		AVALONBAY COMMUNITIES INC	13,345	2,324,965.90	
		BOSTON PROPERTIES	14,788	1,542,832.04	
		CAMDEN PROPERTY TRUST	8,788	877,042.40	
		CROWN CASTLE INTL CORP	39,669	6,915,893.46	
		DIGITAL REALTY TRUST INC	25,091	3,549,874.68	
		DUKE REALTY CORP	35,040	1,292,976.00	
		EQUINIX INC	8,137	5,624,457.14	
		EQUITY LIFESTYLE PROPERTIES	16,564	1,101,009.08	

	EQUITY RESIDENTIAL PPTY	35,477	2,319,841.03
	ESSEX PROPERTY TRUST	6,320	1,694,012.80
	EXTRA SPACE STORAGE INC	12,327	1,269,064.65
	FEDERAL REALTY INVS TRUST	7,257	710,895.72
	HEALTHPEAK PROPERTIES INC	47,101	1,378,175.26
	HOST HOTELS AND RESORTS INC	67,709	978,395.05
	INVITATION HOMES INC	51,458	1,464,494.68
	IRON MOUNTAIN INC	27,546	829,960.98
	MEDICAL PROPERTIES TRUST INC	50,036	1,024,737.28
	MID-AMERICA APARTMENT COMM	10,915	1,360,663.90
	NATIONAL RETAIL PROPERTIES	16,505	632,636.65
	OMEGA HEALTHCARE INVESTORS	20,987	712,298.78
	PROLOGIS INC	70,356	6,847,749.48
	PUBLIC STORAGE	15,009	3,172,452.33
	REALTY INCOME CORP	33,520	2,106,732.00
	REGENCY CENTERS CORP	17,800	903,884.00
	SBA COMMUNICATIONS CORP	10,751	3,313,995.75
	SIMON PROPERTY GROUP	29,338	2,536,856.86
	SUN COMMUNITIES INC	9,065	1,312,883.95
	UDR INC	28,059	1,169,779.71
	VENTAS INC	34,403	1,497,562.59
	VEREIT INC	105,798	722,600.34
	VICI PROPERTIES INC	44,224	972,928.00
	VORNADO REALTY TRUST	15,390	694,089.00
	WELLTOWER INC	38,031	2,266,647.60
	WP CAREY INC	16,500	1,171,005.00
	アメリカドル 小計	1,210,243	81,232,044.95 (8,756,002,125)
カナダドル	CAN APARTMENT PROP REAL ESTA	8,887	430,575.15
	FIRST CAPITAL REAL ESTATE IN	12,465	190,091.25
	RIOCAN REAL ESTATE INVST TR	15,490	271,075.00
	SMARTCENTRES REAL ESTATE INV	5,631	130,977.06
	カナダドル 小計	42,473	1,022,718.46 (82,195,882)
ユーロ	COVIVIO(FP)	4,962	337,664.10
	GECINA SA	4,459	536,417.70
	ICADE	2,845	197,727.50
	KLEPIERRE	17,225	363,964.25
	UNIBAIL-RODAMCO-WESTFIELD	13,695	929,890.50
	ユーロ 小計	43,186	2,365,664.05 (289,226,086)
イギリスポ ンド	BRITISH LAND CO PLC	79,414	347,753.90
	LAND SECURITIES GROUP PLC	58,550	384,205.10

	SEGRO PLC	106,999	918,907.41	
	イギリスポンド 小計	244,963	1,650,866.41 (226,432,836)	
オーストラリアドル	DEXUS	94,090	941,840.90	
	GOODMAN GROUP	162,271	2,414,592.48	
	GPT GROUP	167,884	767,229.88	
	MIRVAC GROUP	392,919	1,013,731.02	
	SCENTRE GROUP	486,663	1,328,589.99	
	STOCKLAND	207,412	848,315.08	
	VICINITY CENTERS	291,115	537,107.17	
	オーストラリアドル 小計	1,802,354	7,851,406.52 (587,363,721)	
香港ドル	LINK REIT	199,000	13,641,450.00	
	香港ドル 小計	199,000	13,641,450.00 (189,752,569)	
シンガポールドル	ASCENDAS REAL ESTATE INV TRT	274,000	895,980.00	
	CAPITALAND COMMERCIAL TRUST	243,000	454,410.00	
	CAPITALAND MALL TRUST	200,300	446,669.00	
	MAPLETREE COMMERCIAL TRUST	220,000	473,000.00	
	MAPLETREE LOGISTICS TRUST	311,900	598,848.00	
	SUNTEC REIT	173,000	273,340.00	
	シンガポールドル 小計	1,422,200	3,142,247.00 (243,806,944)	
	投資証券合計	4,964,419	10,374,780,163 (10,374,780,163)	
	合計		10,661,308,177 (10,661,308,177)	

(注)券面総額欄の数値は、口数を表示しております。

有価証券明細表注記

- 通貨ごとの小計の欄における()内は、邦貨換算額であります。
- 合計金額欄の記載は、邦貨額であります。()内は、外貨建有価証券に係るもので、内書であります。
- 通貨の表示は、外貨についてはその通貨の単位、邦貨については円単位で表示しております。
- 外貨建有価証券の通貨別内訳

通貨	銘柄数	組入株式 時価比率	組入投資信託 受益証券 時価比率	組入投資証券 時価比率	合計金額に 対する比率
アメリカドル	株式 589銘柄	97.0%			69.2%
	投資証券 38銘柄			3.0%	2.1%
カナダドル	株式 80銘柄	99.4%			3.4%
	投資証券 4銘柄			0.6%	0.0%
ユーロ	株式 242銘柄	99.4%			10.8%

	投資証券 5銘柄			0.6%	0.1%
イギリスポンド	株式 85銘柄	98.9%			4.9%
	投資証券 3銘柄			1.1%	0.1%
スイスフラン	株式 40銘柄	100.0%			3.4%
スウェーデンクローナ	株式 36銘柄	100.0%			1.0%
ノルウェークローネ	株式 9銘柄	100.0%			0.2%
デンマーククローネ	株式 18銘柄	100.0%			0.8%
オーストラリアドル	株式 54銘柄	91.8%			2.1%
	投資信託受益証券 3銘柄		2.1%		0.0%
	投資証券 7銘柄			6.1%	0.1%
ニュージーランドドル	株式 7銘柄	100.0%			0.1%
香港ドル	株式 32銘柄	93.9%			1.0%
	投資信託受益証券 2銘柄		1.9%		0.0%
	投資証券 1銘柄			4.2%	0.0%
シンガポールドル	株式 16銘柄	85.3%			0.3%
	投資証券 6銘柄			14.7%	0.1%
イスラエルシェケル	株式 8銘柄	100.0%			0.1%

(注)時価比率は、通貨ごとの有価証券の合計金額に対する比率であります。

第2 信用取引契約残高明細表

該当事項はありません。

第3 デリバティブ取引及び為替予約取引の契約額等及び時価の状況表

注記表(デリバティブ取引に関する注記)に記載したとおりであります。

外国債券インデックス マザーファンド

貸借対照表

	2020年 6月10日現在
項目	金額(円)
資産の部	
流動資産	
預金	148,594,240
コール・ローン	5,564,124,746
国債証券	273,601,588,672
派生商品評価勘定	92,225,702
未収入金	33,889,545
未収利息	1,577,016,260
前払金	18,772,192
前払費用	140,450,314

	2020年 6月10日現在
項目	金額（円）
差入委託証拠金	451,623,915
流動資産合計	281,628,285,586
資産合計	281,628,285,586
負債の部	
流動負債	
派生商品評価勘定	27,598,080
未払金	1,140,632
未払解約金	80,398,173
未払利息	8,195
その他未払費用	7,874
流動負債合計	109,152,954
負債合計	109,152,954
純資産の部	
元本等	
元本	96,103,991,147
剰余金	
剰余金又は欠損金（ ）	185,415,141,485
元本等合計	281,519,132,632
純資産合計	281,519,132,632
負債純資産合計	281,628,285,586

注記表

（重要な会計方針に係る事項に関する注記）

	2020年 6月10日現在
1. 有価証券の評価基準及び評価方法	<p>国債証券</p> <p>移動平均法(買付約定後、最初の利払日までは個別法)に基づき、時価で評価しております。</p> <p>時価評価にあたっては、金融商品取引業者等の提示する価額、価格情報会社の提供する価額又は業界団体が発表する売買参考統計値等で評価しております。</p>
2. デリバティブの評価基準及び評価方法	<p>(1)先物取引</p> <p>債券先物取引</p> <p>個別法に基づき、時価で評価しております。</p> <p>時価評価にあたっては、計算日に知りうる直近の日の主たる金融商品取引所等の発表する清算値段又は最終相場によっております。</p> <p>(2)為替予約取引</p> <p>個別法に基づき、わが国における計算日又は計算日に知りうる直近の日の対顧客先物売買相場の仲値によって計算しております。</p> <p>当ファンドにおける派生商品評価勘定は、当該先物取引及び為替予約取引に係るものであります。</p>

2020年 6月10日現在	
3. 外貨建資産・負債の本邦通貨への換算基準	投資信託財産に属する外貨建資産・負債の円換算は、原則として、わが国における計算日又は計算日に知りうる直近の日の対顧客電信売買相場の仲値によって計算しております。 なお、外貨建資産等については、「投資信託財産の計算に関する規則(平成12年総理府令第133号)」第60条の規定に基づき、通貨の種類ごとに勘定を設けて、邦貨建資産等と区分する方法を採用しております。従って、外貨の売買については、同規則第61条の規定により処理し、為替差損益を算定しております。
4. 収益及び費用の計上基準	(1) 派生商品取引等損益 約定日基準で計上しております。 (2) 為替予約取引による為替差損益 約定日基準で計上しております。

(貸借対照表に関する注記)

2020年 6月10日現在	
1. 計算期間の末日における受益権の総数	96,103,991,147口
2. 計算期間の末日における1単位当たりの純資産の額	1口当たり純資産額 2.9293円 (1万口当たり純資産額) (29,293円)

(金融商品に関する注記)

1. 金融商品の状況に関する事項

2020年 6月10日現在	
1. 金融商品に対する取組方針	当ファンドは、投資信託及び投資法人に関する法律第2条第4項に定める証券投資信託であり、信託約款に規定する「運用の基本方針」に従い、有価証券等の金融商品に対して投資として運用することを目的としております。
2. 金融商品の内容及びそのリスク	当ファンドが保有する金融商品の種類は、有価証券、デリバティブ取引、コール・ローン等の金銭債権及び金銭債務であります。 これらは、価格変動リスク、金利変動リスク、為替変動リスク等の市場リスク、信用リスク、流動性リスク等に晒されております。 また、当ファンドは、ファンド運用の効率化を図ることを目的として債券先物取引及び為替予約取引を行っております。債券先物取引に係る主要なリスクは、債券価格の変動による価格変動リスクであります。為替予約取引に係る主要なリスクは、為替相場の変動による価格変動リスク及び取引相手の信用状況の変動により損失が発生する信用リスクであります。

	2020年 6月10日現在
3.金融商品に係るリスク管理体制	<p>運用部門から独立した運用監理部が、運用に関するリスク管理と法令等遵守状況のモニタリングを担当し、毎月開催される運用リスク管理委員会及び経営会議に報告します。</p> <p>内部監査部は、業務執行に係る内部管理態勢の適切性・有効性を独立した立場から検証・評価し、監査結果等を取締役会に報告するとともに、指摘事項の是正・改善状況の事後点検を行います。</p>

2. 金融商品の時価等に関する事項

	2020年 6月10日現在
1. 貸借対照表計上額、時価及びその差額	貸借対照表上の金融商品は原則として時価で評価しているため、貸借対照表計上額と時価との差額はありません。
2. 時価の算定方法	<p>(1)有価証券 売買目的有価証券 「(重要な会計方針に係る事項に関する注記)」に記載しております。</p> <p>(2)デリバティブ取引 「(デリバティブ取引に関する注記)」に記載しております。</p> <p>(3)コール・ローン等の金銭債権及び金銭債務 短期間で決済されるため、時価は帳簿価額と近似していることから、当該帳簿価額によっております。</p>
3. 金融商品の時価等に関する事項についての補足説明	<p>金融商品の時価には、市場価格に基づく価額のほか、市場価格がない場合には合理的に算定された価額が含まれております。当該価額の算定においては一定の前提条件等を採用しているため、異なる前提条件等によった場合、当該価額が異なることもあります。</p> <p>また、デリバティブ取引に関する契約額等は、あくまでもデリバティブ取引における名目的な契約額又は契約上の想定元本であり、当該金額自体がデリバティブ取引のリスクの大きさを示すものではありません。</p>

(関連当事者との取引に関する注記)

該当事項はありません。

(重要な後発事象に関する注記)

該当事項はありません。

(その他の注記)

元本の移動

区分	2020年 6月10日現在
投資信託財産に係る元本の状況	
期首	2019年 6月11日
期首元本額	114,007,040,111円
期中追加設定元本額	42,320,021,906円
期中一部解約元本額	60,223,070,870円
期末元本額	96,103,991,147円
期末元本額の内訳	
外国債券オープン（毎月決算型）	1,624,605,662円
グローバル・インカム&プラス（毎月決算型）	637,752,782円
財産四分法ファンド（毎月決算型）	427,119,141円
S B I 資産設計オープン（資産成長型）	2,031,111,501円
S B I 資産設計オープン（分配型）	6,934,361円
S M T グローバル債券インデックス・オープン	6,510,344,235円
世界経済インデックスファンド	6,613,268,501円
D C マイセレクション 2 5	1,743,953,830円
D C マイセレクション 5 0	1,409,913,712円
D C マイセレクション 7 5	859,349,387円
D C 外国債券インデックス・オープン	1,975,753,490円
D C マイセレクション S 2 5	742,351,605円
D C マイセレクション S 5 0	603,265,644円
D C マイセレクション S 7 5	276,994,985円
D C ターゲット・イヤー ファンド 2 0 2 5	44,035,370円
D C ターゲット・イヤー ファンド 2 0 3 5	68,842,672円
D C ターゲット・イヤー ファンド 2 0 4 5	33,446,435円
D C 世界経済インデックスファンド	8,538,000,685円
外国債券インデックス・オープン（SMA専用）	605,723,597円
外国債券インデックス 為替ヘッジあり（SMA専用）	30,524,302円
マイセレクション 5 0 V A 1（適格機関投資家専用）	2,580,123円
マイセレクション 7 5 V A 1（適格機関投資家専用）	1,876,546円
外国債券インデックス・オープン V A 1（適格機関投資家専用）	45,841,103円
バランス 3 0 V A 1（適格機関投資家専用）	81,223,211円
バランス 5 0 V A 1（適格機関投資家専用）	122,012,266円
バランス 2 5 V A 2（適格機関投資家専用）	130,106,083円
バランス 5 0 V A 2（適格機関投資家専用）	225,686,545円
バランス A（2 5）V A 1（適格機関投資家専用）	1,848,801,299円

区分	2020年 6月10日現在
バランスB（37.5）VA1（適格機関投資家専用）	516,151,486円
バランスC（50）VA1（適格機関投資家専用）	2,002,691,747円
世界バランスVA1（適格機関投資家専用）	772,396,555円
世界バランスVA2（適格機関投資家専用）	68,159,161円
バランスD（35）VA1（適格機関投資家専用）	544,828,385円
グローバルバランスファンドVA35（適格機関投資家専用）	31,538,927円
バランスE（25）VA1（適格機関投資家専用）	212,026,680円
バランスF（25）VA1（適格機関投資家専用）	267,965,664円
FOFs用外国債券オープン（適格機関投資家専用）	879,421,121円
グローバル債券ファンド・シリーズ1（適格機関投資家専用）	2,035,218,982円
グローバル・バランスファンド・シリーズ1	807,726,841円
外国債券ファンド・シリーズ1	595,657,806円
コア投資戦略ファンド（安定型）	1,079,149,805円
コア投資戦略ファンド（成長型）	2,644,409,609円
分散投資コア戦略ファンドA	1,682,389,528円
分散投資コア戦略ファンドS	6,255,215,843円
DC世界経済インデックスファンド（株式シフト型）	313,491,888円
DC世界経済インデックスファンド（債券シフト型）	2,911,497,533円
コア投資戦略ファンド（切替型）	563,477,235円
世界経済インデックスファンド（株式シフト型）	197,500,059円
世界経済インデックスファンド（債券シフト型）	95,298,512円
SMT グローバル債券インデックス・オープン（為替ヘッジあり）	1,072,705,670円
SMT インデックスバランス・オープン	181,995,649円
外国債券SMTBセレクション（SMA専用）	19,945,944,442円
SMT 世界経済インデックス・オープン	98,160,452円
SMT 世界経済インデックス・オープン（株式シフト型）	105,658,461円
SMT 世界経済インデックス・オープン（債券シフト型）	179,380,486円
SMT 8資産インデックスバランス・オープン	1,667,345円
グローバル経済コア	828,958,811円
SBI資産設計オープン（つみたてNISA対応型）	9,012,061円
DCターゲット・イヤー ファンド2055	214,040円
コア投資戦略ファンド（切替型ワイド）	218,715,325円
コア投資戦略ファンド（積極成長型）	19,162,672円
DCターゲット・イヤーファンド（6資産・運用継続型）2030	102,047円
DCターゲット・イヤーファンド（6資産・運用継続型）2040	205,265円
DCターゲット・イヤーファンド（6資産・運用継続型）2050	83,583円
DCターゲット・イヤーファンド（6資産・運用継続型）2060	58,312円
FOFs用 外国債券インデックス・ファンドS（適格機関投資家専用）	632,473,677円
FOFs用 外国債券インデックス・ファンドP（適格機関投資家専用）	10,315,291,456円
外国債券インデックス・ファンド（適格機関投資家専用）	343,895,845円
外国債券インデックス・ファンド（為替ヘッジあり）（適格機関投資家専用）	366,615,959円
FOFs用世界成長戦略ファンド（適格機関投資家専用）	66,057,149円

（有価証券に関する注記）

売買目的有価証券

種類	2020年 6月10日現在	
	当期間の損益に含まれた評価差額(円)	
国債証券		2,096,719,224
合計		2,096,719,224

(注)当計算期間の損益に含まれた評価差額は、「外国債券インデックス マザーファンド」の期首日から本報告書における開示対象ファンドの期末日までの期間に対応する金額であります。

（デリバティブ取引に関する注記）

債券関連

(2020年 6月10日現在)

区分	種類	契約額等(円)	うち1年超		時価 (円)	評価損益 (円)
市場取引	債券先物取引 買建	5,374,026,653	-		5,355,254,461	18,772,192
	合計	5,374,026,653	-		5,355,254,461	18,772,192

(注)1.時価の算定方法

債券先物取引の時価については、計算日に知りうる直近の日の主たる金融商品取引所等の発表する清算値段又は最終相場で評価しております。

2.債券先物取引の残高は、契約金額ベースで表示しております。

3.計算日又は計算日に知りうる直近の日のわが国の対顧客電信売買相場の仲値により邦貨換算しております。

4.契約額等には手数料相当額を含んでおりません。

上記取引でヘッジ会計が適用されているものではありません。

通貨関連

(2020年 6月10日現在)

区分	種類	契約額等(円)	うち1年超		時価 (円)	評価損益 (円)
市場取引以外の取引	為替予約取引 買建	5,573,319,434	-		5,656,724,600	83,405,166
	アメリカドル	2,594,943,015	-		2,597,498,000	2,554,985
	カナダドル	253,185,501	-		260,366,400	7,180,899
	ユーロ	2,327,827,181	-		2,390,183,000	62,355,819
	イギリスポンド 売建	397,363,737	-		408,677,200	11,313,463
	イギリスポンド 売建	66,726,694	-		66,732,046	5,352
	イギリスポンド 買建	66,726,694	-		66,732,046	5,352
	合計	5,640,046,128	-		5,723,456,646	83,399,814

(注)時価の算定方法

わが国における計算日又は計算日に知りうる直近の日の対顧客先物売買相場の仲値によって、以下のように評価しております。

計算日又は計算日に知りうる直近の日において為替予約の受渡日の対顧客先物売買相場の仲値が発表されている場合は、当該為替予約は当該仲値によって評価しております。

計算日又は計算日に知りうる直近の日において為替予約の受渡日の対顧客先物売買相場の仲値が発表されていない場合は、発表されている先物相場のうち当該日に最も近い前後二つの先物相場の仲値をもとに計算したレートを用いております。

上記取引でヘッジ会計が適用されているものではありません。

附属明細表

第1 有価証券明細表

(1) 株式

該当事項はありません。

(2) 株式以外の有価証券

種類	通貨	銘柄	券面総額	評価額	備考
国債証券	アメリカドル	T 0.25% 04/15/23	10,150,000.00	10,150,793.01	
		T 0.5% 03/31/25	7,220,000.00	7,255,535.97	
		T 1.125% 07/31/21	5,000,000.00	5,052,734.40	
		T 1.125% 09/30/21	2,800,000.00	2,833,523.44	
		T 1.25% 07/31/23	4,550,000.00	4,689,876.96	
		T 1.25% 10/31/21	10,000,000.00	10,144,335.90	
		T 1.375% 06/30/23	5,000,000.00	5,169,335.95	
		T 1.375% 08/31/23	2,500,000.00	2,588,378.90	
		T 1.375% 09/30/23	4,000,000.00	4,144,375.00	
		T 1.375% 10/15/22	5,000,000.00	5,133,789.05	
		T 1.5% 01/31/22	4,500,000.00	4,594,482.40	
		T 1.5% 02/15/30	6,470,000.00	6,882,462.50	
		T 1.5% 02/28/23	7,800,000.00	8,065,992.16	
		T 1.5% 03/31/23	4,000,000.00	4,140,625.00	
		T 1.5% 08/15/22	10,000,000.00	10,278,515.60	
		T 1.5% 08/15/26	8,400,000.00	8,878,078.10	
		T 1.5% 09/30/24	8,500,000.00	8,915,703.12	
		T 1.625% 02/15/26	8,100,000.00	8,608,781.25	
		T 1.625% 04/30/23	3,500,000.00	3,638,222.66	
		T 1.625% 05/15/26	8,270,000.00	8,798,181.66	
		T 1.625% 05/31/23	1,000,000.00	1,040,585.94	
		T 1.625% 08/15/22	2,500,000.00	2,576,660.15	
		T 1.625% 08/15/29	14,650,000.00	15,755,617.18	
		T 1.625% 08/31/22	5,000,000.00	5,155,078.15	
T 1.625% 10/31/23	5,000,000.00	5,226,562.50			

T 1.625% 10/31/26	7,300,000.00	7,775,640.62	
T 1.625% 11/15/22	12,150,000.00	12,559,113.34	
T 1.625% 11/30/26	8,780,000.00	9,354,815.62	
T 1.75% 01/31/23	7,550,000.00	7,849,640.62	
T 1.75% 02/28/22	2,500,000.00	2,566,015.62	
T 1.75% 03/31/22	9,550,000.00	9,813,930.67	
T 1.75% 04/30/22	5,500,000.00	5,660,058.58	
T 1.75% 05/15/22	3,800,000.00	3,912,515.64	
T 1.75% 05/15/23	3,690,000.00	3,851,437.50	
T 1.75% 05/31/22	9,550,000.00	9,837,805.67	
T 1.75% 06/30/22	7,000,000.00	7,219,296.91	
T 1.75% 06/30/24	7,600,000.00	8,032,843.78	
T 1.75% 07/15/22	8,320,000.00	8,585,850.04	
T 1.75% 07/31/21	6,700,000.00	6,818,166.02	
T 1.75% 09/30/22	5,150,000.00	5,330,451.15	
T 1.75% 11/30/21	6,050,000.00	6,186,952.15	
T 1.875% 01/31/22	7,000,000.00	7,189,765.66	
T 1.875% 02/28/22	2,500,000.00	2,571,386.72	
T 1.875% 03/31/22	5,500,000.00	5,664,355.45	
T 1.875% 04/30/22	4,450,000.00	4,589,236.31	
T 1.875% 07/31/22	9,000,000.00	9,317,812.50	
T 1.875% 07/31/26	5,190,000.00	5,602,969.90	
T 1.875% 08/31/22	4,000,000.00	4,146,406.24	
T 1.875% 08/31/24	6,000,000.00	6,383,437.50	
T 1.875% 10/31/22	7,450,000.00	7,741,888.69	
T 1.875% 11/30/21	5,400,000.00	5,532,468.75	
T 2.125% 02/29/24	5,100,000.00	5,442,058.58	
T 2.125% 03/31/24	7,400,000.00	7,905,281.25	
T 2.125% 05/15/22	3,790,000.00	3,929,016.02	
T 2.125% 05/15/25	2,400,000.00	2,601,000.00	
T 2.125% 05/31/26	8,600,000.00	9,402,218.75	
T 2.125% 06/30/21	7,500,000.00	7,652,197.27	
T 2.125% 06/30/22	6,000,000.00	6,235,312.50	
T 2.125% 07/31/24	4,800,000.00	5,151,750.00	
T 2.125% 08/15/21	5,370,000.00	5,491,768.93	
T 2.125% 09/30/21	10,300,000.00	10,557,701.15	
T 2.125% 09/30/24	8,000,000.00	8,602,812.48	
T 2.125% 11/30/23	5,680,000.00	6,040,103.13	
T 2.125% 12/31/21	3,500,000.00	3,603,701.18	
T 2.125% 12/31/22	5,320,000.00	5,575,609.40	
T 2.25% 01/31/24	4,000,000.00	4,282,031.24	
T 2.25% 02/15/27	8,950,000.00	9,912,125.00	

T 2.25% 04/15/22	4,000,000.00	4,149,843.76
T 2.25% 04/30/24	7,000,000.00	7,521,171.91
T 2.25% 07/31/21	3,000,000.00	3,070,019.52
T 2.25% 08/15/27	8,550,000.00	9,512,543.01
T 2.25% 08/15/46	10,790,000.00	12,365,508.64
T 2.25% 08/15/49	10,200,000.00	11,811,281.25
T 2.25% 10/31/24	6,300,000.00	6,816,058.57
T 2.25% 11/15/24	10,150,000.00	10,989,357.39
T 2.25% 11/15/25	4,400,000.00	4,820,062.50
T 2.25% 11/15/27	7,650,000.00	8,529,750.00
T 2.25% 12/31/23	4,500,000.00	4,810,781.25
T 2.25% 12/31/24	8,400,000.00	9,110,062.50
T 2.375% 01/31/23	5,000,000.00	5,280,859.40
T 2.375% 02/29/24	5,760,000.00	6,200,100.00
T 2.375% 04/30/26	7,600,000.00	8,414,031.28
T 2.375% 05/15/27	10,750,000.00	12,023,203.12
T 2.375% 05/15/29	15,010,000.00	17,102,018.75
T 2.375% 08/15/24	12,500,000.00	13,551,269.50
T 2.375% 11/15/49	7,500,000.00	8,920,312.50
T 2.5% 01/15/22	6,500,000.00	6,736,513.68
T 2.5% 01/31/24	6,300,000.00	6,800,554.71
T 2.5% 01/31/25	5,000,000.00	5,486,718.75
T 2.5% 02/15/22	7,800,000.00	8,098,898.41
T 2.5% 02/15/45	4,410,000.00	5,266,504.68
T 2.5% 02/15/46	8,500,000.00	10,187,382.85
T 2.5% 03/31/23	4,050,000.00	4,305,023.43
T 2.5% 05/15/24	7,900,000.00	8,570,882.85
T 2.5% 05/15/46	5,050,000.00	6,058,027.36
T 2.5% 08/15/23	4,550,000.00	4,872,054.68
T 2.625% 01/31/26	4,690,000.00	5,245,655.06
T 2.625% 02/15/29	9,990,000.00	11,564,985.93
T 2.625% 02/28/23	1,400,000.00	1,490,453.13
T 2.625% 03/31/25	7,250,000.00	8,018,613.31
T 2.625% 06/30/23	4,900,000.00	5,252,187.50
T 2.625% 07/15/21	3,350,000.00	3,438,918.94
T 2.625% 12/31/23	3,500,000.00	3,787,929.70
T 2.625% 12/31/25	5,820,000.00	6,502,940.62
T 2.75% 02/15/24	3,000,000.00	3,267,890.64
T 2.75% 02/15/28	4,000,000.00	4,620,312.52
T 2.75% 04/30/23	3,600,000.00	3,859,031.26
T 2.75% 05/31/23	3,880,000.00	4,166,301.55
T 2.75% 06/30/25	5,500,000.00	6,140,664.09
T 2.75% 07/31/23	1,000,000.00	1,077,656.25

T 2.75% 08/15/21	11,000,000.00	11,330,000.00	
T 2.75% 08/15/42	3,000,000.00	3,727,500.00	
T 2.75% 08/15/47	4,950,000.00	6,253,628.93	
T 2.75% 08/31/25	6,900,000.00	7,721,800.76	
T 2.75% 09/15/21	12,000,000.00	12,385,078.08	
T 2.75% 11/15/23	6,120,000.00	6,634,940.65	
T 2.75% 11/15/42	4,200,000.00	5,215,546.89	
T 2.75% 11/15/47	4,550,000.00	5,754,328.12	
T 2.875% 04/30/25	4,000,000.00	4,478,593.76	
T 2.875% 05/15/28	7,260,000.00	8,480,587.50	
T 2.875% 05/15/43	5,150,000.00	6,528,027.36	
T 2.875% 05/15/49	5,570,000.00	7,274,071.87	
T 2.875% 05/31/25	3,820,000.00	4,282,876.58	
T 2.875% 07/31/25	5,460,000.00	6,138,234.37	
T 2.875% 08/15/28	8,920,000.00	10,449,640.66	
T 2.875% 08/15/45	4,300,000.00	5,490,898.45	
T 2.875% 09/30/23	4,750,000.00	5,155,605.49	
T 2.875% 10/15/21	7,250,000.00	7,509,697.24	
T 2.875% 10/31/23	5,500,000.00	5,980,175.79	
T 2.875% 11/15/21	8,350,000.00	8,667,039.06	
T 2.875% 11/30/23	4,020,000.00	4,378,816.39	
T 2% 02/15/22	2,500,000.00	2,574,951.17	
T 2% 02/15/23	5,000,000.00	5,234,375.00	
T 2% 02/15/25	8,460,000.00	9,091,856.25	
T 2% 02/15/50	5,000,000.00	5,509,375.00	
T 2% 04/30/24	6,230,000.00	6,633,976.56	
T 2% 05/31/21	3,800,000.00	3,866,574.21	
T 2% 05/31/24	8,000,000.00	8,527,812.48	
T 2% 06/30/24	5,500,000.00	5,868,671.87	
T 2% 07/31/22	3,000,000.00	3,114,140.64	
T 2% 08/15/25	6,890,000.00	7,441,738.31	
T 2% 08/31/21	3,740,000.00	3,822,031.62	
T 2% 10/31/21	5,650,000.00	5,790,477.53	
T 2% 10/31/22	10,000,000.00	10,421,093.80	
T 2% 11/15/21	2,400,000.00	2,461,500.00	
T 2% 11/15/26	10,220,000.00	11,128,222.68	
T 2% 11/30/22	2,000,000.00	2,087,187.50	
T 2% 12/31/21	2,200,000.00	2,260,972.64	
T 3.125% 02/15/42	2,350,000.00	3,094,656.25	
T 3.125% 02/15/43	3,500,000.00	4,605,234.37	
T 3.125% 05/15/48	4,700,000.00	6,369,234.37	
T 3.125% 08/15/44	2,490,000.00	3,294,775.79	

T 3.125% 11/15/28	8,400,000.00	10,041,937.50	
T 3.125% 11/15/41	1,750,000.00	2,300,292.97	
T 3.375% 05/15/44	4,510,000.00	6,189,622.67	
T 3.375% 11/15/48	7,300,000.00	10,371,703.12	
T 3.5% 02/15/39	770,000.00	1,062,178.91	
T 3.625% 02/15/44	2,400,000.00	3,411,750.00	
T 3.625% 08/15/43	2,000,000.00	2,836,093.76	
T 3.75% 08/15/41	2,000,000.00	2,863,281.26	
T 3.75% 11/15/43	5,500,000.00	7,949,648.46	
T 3.875% 08/15/40	1,450,000.00	2,104,539.06	
T 3% 02/15/47	2,800,000.00	3,691,625.00	
T 3% 02/15/48	4,450,000.00	5,891,035.17	
T 3% 02/15/49	7,000,000.00	9,334,609.41	
T 3% 05/15/42	1,620,000.00	2,093,217.19	
T 3% 05/15/45	3,500,000.00	4,555,742.20	
T 3% 05/15/47	5,710,000.00	7,530,062.50	
T 3% 08/15/48	5,450,000.00	7,241,261.74	
T 3% 09/30/25	4,200,000.00	4,761,093.75	
T 3% 10/31/25	5,000,000.00	5,675,195.30	
T 3% 11/15/44	6,050,000.00	7,855,546.87	
T 4.25% 05/15/39	900,000.00	1,357,242.19	
T 4.25% 11/15/40	2,350,000.00	3,576,406.25	
T 4.375% 02/15/38	1,000,000.00	1,517,734.38	
T 4.375% 05/15/40	1,900,000.00	2,926,742.19	
T 4.375% 05/15/41	1,950,000.00	3,018,691.41	
T 4.375% 11/15/39	1,260,000.00	1,932,820.31	
T 4.5% 02/15/36	1,590,000.00	2,381,149.22	
T 4.5% 05/15/38	1,600,000.00	2,464,375.00	
T 4.5% 08/15/39	1,700,000.00	2,640,179.69	
T 4.625% 02/15/40	2,380,000.00	3,764,862.50	
T 4.75% 02/15/41	750,000.00	1,211,542.97	
T 5.0% 05/15/37	1,100,000.00	1,764,898.44	
T 5.25% 02/15/29	1,250,000.00	1,725,781.25	
T 5.25% 11/15/28	1,300,000.00	1,783,132.81	
T 5.375% 02/15/31	1,950,000.00	2,860,101.56	
T 5.5% 08/15/28	1,200,000.00	1,658,343.75	
T 6.0% 02/15/26	1,700,000.00	2,224,078.12	
T 6.125% 11/15/27	1,450,000.00	2,028,867.18	
T 6.25% 05/15/30	1,050,000.00	1,598,953.12	
T 6.25% 08/15/23	1,650,000.00	1,963,693.36	
T 8.0% 11/15/21	1,700,000.00	1,889,988.27	
アメリカドル 小計	1,033,590,000.00	1,147,097,479.03	(123,645,637,264)

カナダドル	CAN 0.5% 03/01/22	4,030,000.00	4,046,200.60	
	CAN 0.5% 09/01/25	3,880,000.00	3,890,883.40	
	CAN 0.75% 09/01/21	2,700,000.00	2,717,158.50	
	CAN 1.25% 06/01/30	1,730,000.00	1,832,070.00	
	CAN 1.25% 11/01/21	1,880,000.00	1,905,878.20	
	CAN 1.5% 02/01/22	1,210,000.00	1,234,187.90	
	CAN 1.5% 06/01/23	1,070,000.00	1,108,418.35	
	CAN 1.5% 06/01/26	1,360,000.00	1,443,844.00	
	CAN 1.5% 09/01/24	600,000.00	627,393.00	
	CAN 1.75% 03/01/23	3,620,000.00	3,762,555.60	
	CAN 1% 06/01/27	500,000.00	516,742.50	
	CAN 1% 09/01/22	1,500,000.00	1,523,340.00	
	CAN 2.25% 03/01/24	2,300,000.00	2,459,275.00	
	CAN 2.25% 06/01/25	1,800,000.00	1,963,692.00	
	CAN 2.25% 06/01/29	2,190,000.00	2,507,823.75	
	CAN 2.5% 06/01/24	4,560,000.00	4,943,017.20	
	CAN 2.75% 06/01/22	3,670,000.00	3,850,343.80	
	CAN 2.75% 12/01/48	1,980,000.00	2,720,371.50	
	CAN 2.75% 12/01/64	560,000.00	861,789.60	
	CAN 2% 06/01/28	1,310,000.00	1,457,682.85	
	CAN 2% 09/01/23	2,110,000.00	2,221,903.85	
	CAN 2% 12/01/51	1,470,000.00	1,779,074.85	
	CAN 3.25% 06/01/21	1,840,000.00	1,894,022.40	
	CAN 3.5% 12/01/45	2,140,000.00	3,226,103.50	
	CAN 4.0% 06/01/41	1,850,000.00	2,842,081.00	
	CAN 5.75% 06/01/29	1,170,000.00	1,694,680.65	
	CAN 5.75% 06/01/33	1,600,000.00	2,572,424.00	
CAN 5% 06/01/37	1,580,000.00	2,564,893.00		
CAN 8.0% 06/01/27	1,850,000.00	2,794,804.25		
カナダドル 小計		58,060,000.00	66,962,655.25	(5,381,788,602)
メキシコペ ソ	MBONO 10% 11/20/36	8,550,000.00	11,174,251.50	
	MBONO 10% 12/05/24	25,860,000.00	30,600,396.60	
	MBONO 5.75% 03/05/26	25,630,000.00	25,723,677.65	
	MBONO 6.5% 06/09/22	26,230,000.00	26,951,980.75	
	MBONO 6.5% 06/10/21	39,660,000.00	40,222,775.40	
	MBONO 6.75% 03/09/23	14,560,000.00	15,162,347.20	
	MBONO 7.25% 12/09/21	30,180,000.00	31,144,401.90	
	MBONO 7.5% 06/03/27	41,630,000.00	45,325,495.10	
	MBONO 7.75% 05/29/31	16,780,000.00	18,508,423.90	
	MBONO 7.75% 11/13/42	24,190,000.00	25,471,949.05	
	MBONO 7.75% 11/23/34	15,580,000.00	17,157,085.50	

	MBONO 8.5% 05/31/29	37,670,000.00	43,626,757.10
	MBONO 8.5% 11/18/38	22,200,000.00	25,399,908.00
	MBONO 8% 09/05/24	34,470,000.00	37,948,540.05
	MBONO 8% 11/07/47	21,480,000.00	23,215,798.80
	MBONO 8% 12/07/23	30,620,000.00	33,364,164.40
	メキシコペソ 小計	415,290,000.00	450,997,952.90 (2,223,419,907)
ユーロ	BGB 0.1% 06/22/30	1,060,000.00	1,064,383.10
	BGB 0.2% 10/22/23	1,510,000.00	1,544,624.30
	BGB 0.4% 06/22/40	690,000.00	662,969.25
	BGB 0.5% 10/22/24	1,620,000.00	1,684,127.70
	BGB 0.8% 06/22/25	2,180,000.00	2,306,461.80
	BGB 0.8% 06/22/27	1,690,000.00	1,804,142.60
	BGB 0.8% 06/22/28	1,560,000.00	1,671,649.20
	BGB 0.9% 06/22/29	1,550,000.00	1,676,867.50
	BGB 0% 10/22/27	2,310,000.00	2,329,207.65
	BGB 1.25% 04/22/33	850,000.00	961,503.00
	BGB 1.45% 06/22/37	530,000.00	614,969.60
	BGB 1.6% 06/22/47	1,480,000.00	1,788,513.40
	BGB 1.7% 06/22/50	1,000,000.00	1,243,895.00
	BGB 1.9% 06/22/38	1,280,000.00	1,586,662.40
	BGB 1% 06/22/26	2,380,000.00	2,559,499.60
	BGB 1% 06/22/31	1,490,000.00	1,631,885.25
	BGB 2.15% 06/22/66	940,000.00	1,396,059.80
	BGB 2.25% 06/22/23	1,450,000.00	1,571,749.25
	BGB 2.25% 06/22/57	680,000.00	987,356.60
	BGB 2.6% 06/22/24	2,440,000.00	2,740,425.00
	BGB 3.75% 06/22/45	1,300,000.00	2,210,286.00
	BGB 3% 06/22/34	1,030,000.00	1,412,387.50
	BGB 4.25% 03/28/41	2,140,000.00	3,646,795.40
	BGB 4.25% 09/28/21	2,350,000.00	2,495,958.50
	BGB 4.25% 09/28/22	2,100,000.00	2,333,289.00
	BGB 4.5% 03/28/26	1,140,000.00	1,458,048.60
	BGB 4% 03/28/22	1,220,000.00	1,320,253.50
	BGB 4% 03/28/32	1,080,000.00	1,562,236.20
	BGB 5.5% 03/28/28	2,780,000.00	4,001,393.00
	BGB 5% 03/28/35	2,920,000.00	4,879,743.40
	BKO 0% 03/11/22	3,100,000.00	3,133,216.50
	BKO 0% 06/11/21	2,640,000.00	2,656,011.60
	BTPS 0.05% 01/15/23	2,030,000.00	2,016,541.10
	BTPS 0.35% 02/01/25	580,000.00	569,420.80
	BTPS 0.35% 11/01/21	2,580,000.00	2,589,378.30
	BTPS 0.45% 06/01/21	1,400,000.00	1,405,838.00

BTPS 0.65% 10/15/23	2,170,000.00	2,184,343.70
BTPS 0.85% 01/15/27	2,250,000.00	2,212,706.25
BTPS 0.9% 08/01/22	3,180,000.00	3,224,710.80
BTPS 0.95% 03/01/23	2,000,000.00	2,032,070.00
BTPS 0.95% 03/15/23	2,580,000.00	2,621,834.70
BTPS 0.95% 08/01/30	650,000.00	617,074.25
BTPS 1.2% 04/01/22	2,010,000.00	2,046,481.50
BTPS 1.25% 12/01/26	1,950,000.00	1,975,467.00
BTPS 1.35% 04/01/30	1,000,000.00	989,940.00
BTPS 1.35% 04/15/22	2,900,000.00	2,960,726.00
BTPS 1.45% 03/01/36	550,000.00	516,067.75
BTPS 1.45% 05/15/25	2,300,000.00	2,367,746.50
BTPS 1.45% 09/15/22	1,050,000.00	1,077,641.25
BTPS 1.45% 11/15/24	2,400,000.00	2,476,692.00
BTPS 1.5% 06/01/25	2,410,000.00	2,487,614.05
BTPS 1.6% 06/01/26	3,180,000.00	3,295,338.60
BTPS 1.65% 03/01/32	3,010,000.00	3,014,003.30
BTPS 1.75% 07/01/24	1,600,000.00	1,669,432.00
BTPS 1.85% 05/15/24	2,000,000.00	2,094,900.00
BTPS 1.85% 07/01/25	2,700,000.00	2,827,939.50
BTPS 1% 07/15/22	2,160,000.00	2,194,668.00
BTPS 2.05% 08/01/27	1,740,000.00	1,842,955.80
BTPS 2.1% 07/15/26	3,200,000.00	3,403,984.00
BTPS 2.15% 12/15/21	2,500,000.00	2,577,275.00
BTPS 2.2% 06/01/27	3,680,000.00	3,935,631.20
BTPS 2.25% 09/01/36	1,390,000.00	1,446,037.85
BTPS 2.3% 10/15/21	2,700,000.00	2,780,433.00
BTPS 2.45% 09/01/33	2,500,000.00	2,693,062.50
BTPS 2.45% 09/01/50	870,000.00	874,985.10
BTPS 2.45% 10/01/23	2,960,000.00	3,150,846.00
BTPS 2.5% 11/15/25	2,950,000.00	3,196,030.00
BTPS 2.5% 12/01/24	2,950,000.00	3,175,409.50
BTPS 2.7% 03/01/47	2,510,000.00	2,681,985.20
BTPS 2.8% 03/01/67	1,320,000.00	1,398,084.60
BTPS 2.8% 12/01/28	1,890,000.00	2,111,101.65
BTPS 2.95% 09/01/38	2,750,000.00	3,094,740.00
BTPS 2% 02/01/28	1,650,000.00	1,741,740.00
BTPS 2% 12/01/25	2,090,000.00	2,212,024.65
BTPS 3.1% 03/01/40	1,420,000.00	1,625,999.40
BTPS 3.25% 09/01/46	1,950,000.00	2,279,579.25
BTPS 3.35% 03/01/35	2,310,000.00	2,731,043.70
BTPS 3.45% 03/01/48	2,120,000.00	2,565,051.60

BTPS 3.5% 03/01/30	3,960,000.00	4,681,630.80
BTPS 3.75% 08/01/21	1,660,000.00	1,729,720.00
BTPS 3.75% 09/01/24	2,150,000.00	2,420,513.00
BTPS 3.85% 09/01/49	2,590,000.00	3,350,307.45
BTPS 3% 08/01/29	4,960,000.00	5,636,544.00
BTPS 4.5% 03/01/24	2,750,000.00	3,143,580.00
BTPS 4.5% 03/01/26	2,080,000.00	2,486,515.20
BTPS 4.5% 05/01/23	3,580,000.00	4,001,419.70
BTPS 4.75% 08/01/23	5,790,000.00	6,570,260.40
BTPS 4.75% 09/01/21	3,950,000.00	4,175,604.25
BTPS 4.75% 09/01/28	3,630,000.00	4,602,440.70
BTPS 4.75% 09/01/44	2,200,000.00	3,169,001.00
BTPS 4% 02/01/37	4,210,000.00	5,351,709.90
BTPS 5.0% 08/01/39	2,800,000.00	4,039,308.00
BTPS 5.25% 11/01/29	3,560,000.00	4,747,669.40
BTPS 5.5% 09/01/22	1,250,000.00	1,395,300.00
BTPS 5.5% 11/01/22	3,450,000.00	3,875,868.00
BTPS 5.75% 02/01/33	3,080,000.00	4,466,000.00
BTPS 5% 03/01/22	3,250,000.00	3,519,668.75
BTPS 5% 03/01/25	4,400,000.00	5,255,624.00
BTPS 5% 08/01/34	3,420,000.00	4,728,132.90
BTPS 5% 09/01/40	3,190,000.00	4,615,467.45
BTPS 6.5% 11/01/27	3,520,000.00	4,821,291.20
BTPS 6% 05/01/31	3,940,000.00	5,653,210.50
BTPS 7.25% 11/01/26	1,400,000.00	1,934,485.00
BTPS 9% 11/01/23	800,000.00	1,029,160.00
DBR 0.25% 02/15/27	4,140,000.00	4,351,864.50
DBR 0.25% 02/15/29	3,890,000.00	4,107,703.85
DBR 0.25% 08/15/28	2,180,000.00	2,301,197.10
DBR 0.5% 02/15/25	3,000,000.00	3,154,425.00
DBR 0.5% 02/15/26	3,000,000.00	3,181,185.00
DBR 0.5% 02/15/28	2,390,000.00	2,567,122.90
DBR 0.5% 08/15/27	3,160,000.00	3,385,023.60
DBR 0% 02/15/30	3,570,000.00	3,679,349.10
DBR 0% 08/15/26	4,470,000.00	4,617,398.25
DBR 0% 08/15/29	4,640,000.00	4,790,011.20
DBR 0% 08/15/50	1,130,000.00	1,067,064.65
DBR 1.25% 08/15/48	3,050,000.00	3,961,248.50
DBR 1.5% 02/15/23	2,960,000.00	3,131,384.00
DBR 1.5% 05/15/23	2,180,000.00	2,317,776.00
DBR 1.5% 05/15/24	2,290,000.00	2,481,558.50
DBR 1.5% 09/04/22	2,800,000.00	2,934,022.00
DBR 1.75% 02/15/24	1,650,000.00	1,795,043.25

DBR 1.75% 07/04/22	2,090,000.00	2,193,110.15
DBR 1% 08/15/24	2,000,000.00	2,134,930.00
DBR 1% 08/15/25	4,120,000.00	4,459,220.20
DBR 2.25% 09/04/21	1,950,000.00	2,018,396.25
DBR 2.5% 07/04/44	3,320,000.00	5,227,904.40
DBR 2.5% 08/15/46	4,020,000.00	6,473,647.20
DBR 2% 01/04/22	3,300,000.00	3,437,923.50
DBR 2% 08/15/23	2,860,000.00	3,100,955.00
DBR 3.25% 07/04/21	4,100,000.00	4,268,407.50
DBR 3.25% 07/04/42	2,940,000.00	5,009,069.10
DBR 4.0% 01/04/37	2,930,000.00	4,915,089.65
DBR 4.25% 07/04/39	3,010,000.00	5,463,330.60
DBR 4.75% 07/04/28	2,550,000.00	3,623,958.00
DBR 4.75% 07/04/34	3,720,000.00	6,320,131.20
DBR 4.75% 07/04/40	2,830,000.00	5,530,626.55
DBR 5.5% 01/04/31	3,580,000.00	5,792,798.00
DBR 5.625% 01/04/28	4,360,000.00	6,384,478.80
DBR 6.25% 01/04/24	5,440,000.00	6,781,123.20
DBR 6.25% 01/04/30	1,250,000.00	2,049,193.75
DBR 6.5% 07/04/27	980,000.00	1,469,049.40
FRTR 0.25% 11/25/26	4,530,000.00	4,675,707.45
FRTR 0.5% 05/25/25	5,980,000.00	6,249,100.00
FRTR 0.5% 05/25/26	5,090,000.00	5,333,963.70
FRTR 0.5% 05/25/29	4,000,000.00	4,194,480.00
FRTR 0.75% 05/25/28	5,640,000.00	6,034,264.20
FRTR 0.75% 05/25/52	1,550,000.00	1,533,903.25
FRTR 0.75% 11/25/28	7,590,000.00	8,126,461.20
FRTR 0% 02/25/22	2,000,000.00	2,018,090.00
FRTR 0% 02/25/26	3,110,000.00	3,162,947.75
FRTR 0% 03/25/23	5,290,000.00	5,367,339.80
FRTR 0% 03/25/24	5,950,000.00	6,058,825.50
FRTR 0% 03/25/25	5,090,000.00	5,186,760.90
FRTR 0% 05/25/22	4,050,000.00	4,094,165.25
FRTR 0% 11/25/29	5,260,000.00	5,259,421.40
FRTR 1.25% 05/25/34	5,110,000.00	5,792,517.15
FRTR 1.25% 05/25/36	4,430,000.00	5,029,379.00
FRTR 1.5% 05/25/31	5,420,000.00	6,256,956.40
FRTR 1.5% 05/25/50	3,330,000.00	3,994,717.95
FRTR 1.75% 05/25/23	4,590,000.00	4,900,651.20
FRTR 1.75% 05/25/66	1,780,000.00	2,397,464.20
FRTR 1.75% 06/25/39	3,460,000.00	4,261,387.90
FRTR 1.75% 11/25/24	5,810,000.00	6,383,737.50

FRTR 1% 05/25/27	4,650,000.00	5,041,785.75
FRTR 1% 11/25/25	5,480,000.00	5,886,588.60
FRTR 2.25% 05/25/24	4,100,000.00	4,547,084.50
FRTR 2.25% 10/25/22	5,740,000.00	6,123,145.00
FRTR 2.5% 05/25/30	5,160,000.00	6,431,088.60
FRTR 2.75% 10/25/27	4,700,000.00	5,727,514.00
FRTR 2% 05/25/48	3,460,000.00	4,580,642.10
FRTR 3.25% 05/25/45	3,350,000.00	5,352,412.25
FRTR 3.25% 10/25/21	5,650,000.00	5,943,291.50
FRTR 3.5% 04/25/26	6,350,000.00	7,782,909.25
FRTR 3% 04/25/22	8,490,000.00	9,056,325.45
FRTR 4.25% 10/25/23	5,020,000.00	5,837,657.60
FRTR 4.5% 04/25/41	4,830,000.00	8,618,917.65
FRTR 4.75% 04/25/35	3,680,000.00	6,073,490.40
FRTR 4% 04/25/55	2,050,000.00	4,051,445.75
FRTR 4% 04/25/60	1,960,000.00	4,065,941.60
FRTR 4% 10/25/38	3,370,000.00	5,488,432.55
FRTR 5.5% 04/25/29	5,170,000.00	7,733,725.45
FRTR 5.75% 10/25/32	4,340,000.00	7,322,057.40
FRTR 6.0% 10/25/25	1,900,000.00	2,555,196.00
FRTR 8.5% 04/25/23	1,000,000.00	1,260,780.00
IRISH 0.2% 05/15/27	1,270,000.00	1,290,535.90
IRISH 0.4% 05/15/35	480,000.00	472,804.80
IRISH 0.8% 03/15/22	820,000.00	838,642.70
IRISH 0.9% 05/15/28	1,070,000.00	1,142,717.20
IRISH 0% 10/18/22	530,000.00	535,374.20
IRISH 1.1% 05/15/29	920,000.00	999,368.40
IRISH 1.3% 05/15/33	630,000.00	702,002.70
IRISH 1.35% 03/18/31	630,000.00	702,072.00
IRISH 1.5% 05/15/50	630,000.00	734,290.20
IRISH 1.7% 05/15/37	750,000.00	885,453.75
IRISH 1% 05/15/26	1,420,000.00	1,516,496.10
IRISH 2.4% 05/15/30	1,400,000.00	1,700,951.00
IRISH 2% 02/18/45	1,170,000.00	1,510,505.10
IRISH 3.4% 03/18/24	1,160,000.00	1,324,743.20
IRISH 3.9% 03/20/23	1,010,000.00	1,131,255.55
IRISH 5.4% 03/13/25	1,510,000.00	1,918,220.95
NETHER 0.25% 07/15/25	2,400,000.00	2,488,620.00
NETHER 0.25% 07/15/29	1,600,000.00	1,666,056.00
NETHER 0.5% 01/15/40	1,250,000.00	1,341,218.75
NETHER 0.5% 07/15/26	1,860,000.00	1,962,755.70
NETHER 0.75% 07/15/27	2,110,000.00	2,274,210.75
NETHER 0.75% 07/15/28	1,620,000.00	1,754,889.30

NETHER 0% 01/15/22	980,000.00	988,810.20
NETHER 0% 01/15/24	1,850,000.00	1,886,574.50
NETHER 0% 07/15/30	1,610,000.00	1,631,292.25
NETHER 1.75% 07/15/23	3,060,000.00	3,280,534.20
NETHER 2.25% 07/15/22	660,000.00	699,619.80
NETHER 2.5% 01/15/33	1,650,000.00	2,183,478.00
NETHER 2.75% 01/15/47	2,130,000.00	3,538,419.90
NETHER 2% 07/15/24	1,990,000.00	2,198,144.05
NETHER 3.25% 07/15/21	2,740,000.00	2,854,751.20
NETHER 3.75% 01/15/23	2,940,000.00	3,273,881.10
NETHER 3.75% 01/15/42	2,060,000.00	3,644,891.90
NETHER 4% 01/15/37	2,110,000.00	3,489,127.65
NETHER 5.5% 01/15/28	1,730,000.00	2,500,066.25
NETHER 7.5% 01/15/23	200,000.00	242,424.00
OBL 0% 04/05/24	2,900,000.00	2,967,483.00
OBL 0% 04/08/22	2,650,000.00	2,680,157.00
OBL 0% 04/11/25	3,750,000.00	3,854,081.25
OBL 0% 04/14/23	2,220,000.00	2,260,059.90
OBL 0% 10/07/22	4,160,000.00	4,220,881.60
OBL 0% 10/08/21	2,600,000.00	2,620,423.00
OBL 0% 10/13/23	1,510,000.00	1,541,740.20
OBL 0% 10/18/24	2,350,000.00	2,410,183.50
RAGB 0.5% 02/20/29	1,170,000.00	1,232,366.85
RAGB 0.5% 04/20/27	890,000.00	936,929.70
RAGB 0.75% 02/20/28	1,620,000.00	1,737,352.80
RAGB 0.75% 03/20/51	560,000.00	598,892.00
RAGB 0.75% 10/20/26	2,140,000.00	2,284,845.90
RAGB 0% 02/20/30	1,130,000.00	1,135,621.75
RAGB 0% 07/15/23	1,500,000.00	1,522,942.50
RAGB 0% 07/15/24	920,000.00	937,374.20
RAGB 0% 09/20/22	320,000.00	323,902.40
RAGB 1.2% 10/20/25	1,660,000.00	1,802,129.20
RAGB 1.5% 02/20/47	830,000.00	1,049,999.80
RAGB 1.5% 11/02/86	450,000.00	621,490.50
RAGB 1.65% 10/21/24	990,000.00	1,082,332.35
RAGB 1.75% 10/20/23	1,330,000.00	1,431,997.70
RAGB 2.1% 09/20/17	760,000.00	1,353,788.00
RAGB 2.4% 05/23/34	1,030,000.00	1,351,349.70
RAGB 3.15% 06/20/44	890,000.00	1,459,773.55
RAGB 3.4% 11/22/22	2,990,000.00	3,280,239.30
RAGB 3.5% 09/15/21	1,730,000.00	1,818,238.65
RAGB 3.65% 04/20/22	1,160,000.00	1,250,735.20

RAGB 3.8% 01/26/62	470,000.00	1,030,002.65
RAGB 4.15% 03/15/37	1,770,000.00	2,910,924.30
RAGB 4.85% 03/15/26	1,310,000.00	1,706,707.30
RAGB 6.25% 07/15/27	1,180,000.00	1,724,794.20
RFGB 0.125% 04/15/36	510,000.00	501,878.25
RFGB 0.5% 04/15/26	620,000.00	651,074.40
RFGB 0.5% 09/15/27	1,310,000.00	1,380,504.20
RFGB 0.5% 09/15/28	670,000.00	707,319.00
RFGB 0.5% 09/15/29	650,000.00	685,954.75
RFGB 0.75% 04/15/31	500,000.00	541,617.50
RFGB 0.875% 09/15/25	690,000.00	736,023.00
RFGB 0% 04/15/22	390,000.00	393,808.35
RFGB 0% 09/15/23	540,000.00	548,996.40
RFGB 0% 09/15/24	420,000.00	428,124.90
RFGB 1.125% 04/15/34	640,000.00	724,707.20
RFGB 1.375% 04/15/47	540,000.00	676,779.30
RFGB 1.5% 04/15/23	650,000.00	687,664.25
RFGB 1.625% 09/15/22	1,250,000.00	1,311,931.25
RFGB 2.625% 07/04/42	570,000.00	856,219.80
RFGB 2.75% 07/04/28	420,000.00	520,279.20
RFGB 2% 04/15/24	730,000.00	800,653.05
RFGB 4% 07/04/25	1,050,000.00	1,287,982.50
SPGB 0.05% 10/31/21	1,930,000.00	1,940,943.10
SPGB 0.25% 07/30/24	2,290,000.00	2,324,727.85
SPGB 0.35% 07/30/23	3,390,000.00	3,447,274.05
SPGB 0.4% 04/30/22	2,390,000.00	2,423,340.50
SPGB 0.45% 10/31/22	2,210,000.00	2,249,724.75
SPGB 0.5% 04/30/30	2,150,000.00	2,137,067.75
SPGB 0.6% 10/31/29	2,780,000.00	2,802,921.10
SPGB 0.75% 07/30/21	2,200,000.00	2,228,787.00
SPGB 0% 01/31/25	870,000.00	870,996.15
SPGB 0% 04/30/23	2,380,000.00	2,394,410.90
SPGB 1.25% 10/31/30	3,050,000.00	3,238,657.75
SPGB 1.3% 10/31/26	3,450,000.00	3,701,194.50
SPGB 1.4% 04/30/28	4,430,000.00	4,790,159.00
SPGB 1.4% 07/30/28	3,300,000.00	3,570,517.50
SPGB 1.45% 04/30/29	2,860,000.00	3,102,027.50
SPGB 1.45% 10/31/27	2,600,000.00	2,817,204.00
SPGB 1.5% 04/30/27	3,050,000.00	3,317,576.50
SPGB 1.6% 04/30/25	3,050,000.00	3,291,834.50
SPGB 1.85% 07/30/35	1,820,000.00	2,041,084.50
SPGB 1.95% 04/30/26	2,810,000.00	3,118,523.95
SPGB 1.95% 07/30/30	2,510,000.00	2,846,616.10

	SPGB 1% 10/31/50	1,180,000.00	1,040,583.00	
	SPGB 2.15% 10/31/25	2,360,000.00	2,628,544.40	
	SPGB 2.35% 07/30/33	2,440,000.00	2,895,584.60	
	SPGB 2.7% 10/31/48	2,070,000.00	2,672,494.20	
	SPGB 2.75% 10/31/24	3,600,000.00	4,049,820.00	
	SPGB 2.9% 10/31/46	2,170,000.00	2,882,421.85	
	SPGB 3.45% 07/30/66	1,800,000.00	2,790,252.00	
	SPGB 3.8% 04/30/24	2,520,000.00	2,907,576.00	
	SPGB 4.2% 01/31/37	2,720,000.00	4,036,983.20	
	SPGB 4.4% 10/31/23	3,490,000.00	4,034,265.50	
	SPGB 4.65% 07/30/25	2,840,000.00	3,519,072.40	
	SPGB 4.7% 07/30/41	2,640,000.00	4,328,992.80	
	SPGB 4.8% 01/31/24	2,400,000.00	2,834,508.00	
	SPGB 4.9% 07/30/40	2,590,000.00	4,297,548.15	
	SPGB 5.15% 10/31/28	4,630,000.00	6,436,602.85	
	SPGB 5.15% 10/31/44	1,850,000.00	3,305,829.75	
	SPGB 5.4% 01/31/23	2,900,000.00	3,333,593.50	
	SPGB 5.75% 07/30/32	3,220,000.00	5,102,025.60	
	SPGB 5.85% 01/31/22	4,280,000.00	4,716,602.80	
	SPGB 5.9% 07/30/26	3,480,000.00	4,708,579.20	
	SPGB 6.0% 01/31/29	1,050,000.00	1,543,862.25	
	ユーロ 小計	760,300,000.00	898,200,758.60 (109,814,024,746)	
イギリスポ ンド	UKT 0.125% 01/31/23	1,090,000.00	1,091,547.80	
	UKT 0.5% 07/22/22	3,540,000.00	3,577,329.30	
	UKT 0.5% 10/22/61	340,000.00	325,873.00	
	UKT 0.625% 06/07/25	3,400,000.00	3,492,123.00	
	UKT 0.75% 07/22/23	2,910,000.00	2,974,340.10	
	UKT 0.875% 10/22/29	2,760,000.00	2,912,503.80	
	UKT 1.25% 07/22/27	2,990,000.00	3,223,982.45	
	UKT 1.25% 10/22/41	650,000.00	718,643.25	
	UKT 1.5% 07/22/26	2,000,000.00	2,173,140.00	
	UKT 1.5% 07/22/47	2,980,000.00	3,541,432.00	
	UKT 1.625% 10/22/28	3,610,000.00	4,037,839.15	
	UKT 1.625% 10/22/54	1,100,000.00	1,412,455.00	
	UKT 1.625% 10/22/71	1,530,000.00	2,256,382.80	
	UKT 1.75% 01/22/49	1,840,000.00	2,323,119.60	
	UKT 1.75% 07/22/57	2,030,000.00	2,761,957.10	
	UKT 1.75% 09/07/22	2,470,000.00	2,566,206.50	
	UKT 1.75% 09/07/37	3,530,000.00	4,165,152.90	
	UKT 1% 04/22/24	3,100,000.00	3,214,917.00	
	UKT 2.25% 09/07/23	2,500,000.00	2,679,325.00	

	UKT 2.5% 07/22/65	2,350,000.00	4,083,900.50	
	UKT 2.75% 09/07/24	1,620,000.00	1,805,935.50	
	UKT 2% 09/07/25	1,780,000.00	1,964,087.60	
	UKT 3.25% 01/22/44	2,910,000.00	4,489,475.25	
	UKT 3.5% 01/22/45	3,030,000.00	4,908,584.85	
	UKT 3.5% 07/22/68	2,140,000.00	4,711,498.90	
	UKT 3.75% 07/22/52	2,090,000.00	3,921,602.85	
	UKT 3.75% 09/07/21	2,820,000.00	2,949,029.10	
	UKT 4.25% 03/07/36	2,790,000.00	4,326,243.75	
	UKT 4.25% 06/07/32	3,300,000.00	4,763,880.00	
	UKT 4.25% 09/07/39	1,880,000.00	3,099,170.60	
	UKT 4.25% 12/07/27	670,000.00	873,351.70	
	UKT 4.25% 12/07/40	2,270,000.00	3,813,100.60	
	UKT 4.25% 12/07/46	2,180,000.00	4,019,963.60	
	UKT 4.25% 12/07/49	1,890,000.00	3,649,939.65	
	UKT 4.25% 12/07/55	2,310,000.00	4,914,340.20	
	UKT 4.5% 09/07/34	1,770,000.00	2,733,419.85	
	UKT 4.5% 12/07/42	2,460,000.00	4,394,913.00	
	UKT 4.75% 12/07/30	2,900,000.00	4,217,673.00	
	UKT 4.75% 12/07/38	1,900,000.00	3,262,680.00	
	UKT 4% 01/22/60	1,920,000.00	4,181,164.80	
	UKT 4% 03/07/22	1,950,000.00	2,085,388.50	
	UKT 5% 03/07/25	1,980,000.00	2,440,765.80	
	UKT 6.0% 12/07/28	1,250,000.00	1,853,693.75	
	UKT 8% 06/07/21	740,000.00	798,175.10	
	イギリスポンド 小計	97,270,000.00	133,710,248.20 (18,339,697,643)	
スウェーデン クローナ	SGB 0.75% 05/12/28	6,150,000.00	6,531,546.00	
	SGB 0.75% 11/12/29	6,700,000.00	7,131,815.00	
	SGB 1.5% 11/13/23	12,500,000.00	13,259,187.50	
	SGB 1% 11/12/26	9,170,000.00	9,832,715.90	
	SGB 2.5% 05/12/25	8,370,000.00	9,489,613.05	
	SGB 3.5% 03/30/39	5,900,000.00	9,049,538.00	
	SGB 3.5% 06/01/22	12,850,000.00	13,812,400.75	
	スウェーデンクローナ 小計	61,640,000.00	69,106,816.20 (809,240,817)	
ノルウェー クローネ	NGB 1.375% 08/19/30	3,610,000.00	3,836,022.10	
	NGB 1.5% 02/19/26	4,910,000.00	5,199,125.35	
	NGB 1.75% 02/17/27	4,120,000.00	4,450,774.20	
	NGB 1.75% 03/13/25	5,190,000.00	5,518,786.50	
	NGB 1.75% 09/06/29	7,500,000.00	8,221,537.50	
	NGB 2% 04/26/28	4,900,000.00	5,428,318.00	
	NGB 2% 05/24/23	11,260,000.00	11,831,219.80	

	NGB 3% 03/14/24	6,830,000.00	7,509,345.95
ノルウェークローネ 小計		48,320,000.00	51,995,129.40 (604,183,403)
デンマーク クローネ	DGB 0.25% 11/15/22	3,140,000.00	3,197,650.40
	DGB 0.5% 11/15/27	10,730,000.00	11,360,333.85
	DGB 0.5% 11/15/29	12,460,000.00	13,261,178.00
	DGB 1.5% 11/15/23	7,380,000.00	7,884,755.10
	DGB 1.75% 11/15/25	8,930,000.00	9,985,392.05
	DGB 3% 11/15/21	9,800,000.00	10,295,782.00
	DGB 4.5% 11/15/39	16,940,000.00	31,225,671.40
デンマーククローネ 小計		69,380,000.00	87,210,762.80 (1,430,256,509)
ポーランド ズロチ	POLGB 1.75% 07/25/21	4,550,000.00	4,631,422.25
	POLGB 2.25% 04/25/22	4,710,000.00	4,888,273.50
	POLGB 2.25% 10/25/24	3,930,000.00	4,191,168.15
	POLGB 2.5% 01/25/23	5,860,000.00	6,188,335.80
	POLGB 2.5% 04/25/24	3,760,000.00	4,032,600.00
	POLGB 2.5% 07/25/26	6,060,000.00	6,587,704.80
	POLGB 2.5% 07/25/27	3,200,000.00	3,487,648.00
	POLGB 2.75% 04/25/28	6,030,000.00	6,688,867.95
	POLGB 2.75% 10/25/29	4,060,000.00	4,561,247.60
	POLGB 3.25% 07/25/25	3,480,000.00	3,893,424.00
	POLGB 4% 10/25/23	3,730,000.00	4,167,118.70
	POLGB 5.75% 04/25/29	600,000.00	823,998.00
	POLGB 5.75% 09/23/22	3,150,000.00	3,541,592.25
	POLGB 5.75% 10/25/21	3,400,000.00	3,661,664.00
ポーランドズロチ 小計		56,520,000.00	61,345,065.00 (1,687,602,738)
オーストラ リアドル	ACGB 0.25% 11/21/24	4,370,000.00	4,343,627.05
	ACGB 1.25% 05/21/32	1,940,000.00	1,964,075.40
	ACGB 1.5% 06/21/31	2,060,000.00	2,145,263.40
	ACGB 1% 12/21/30	3,720,000.00	3,689,124.00
	ACGB 2.25% 05/21/28	3,570,000.00	3,954,132.00
	ACGB 2.25% 11/21/22	4,050,000.00	4,244,987.25
	ACGB 2.5% 05/21/30	3,790,000.00	4,315,331.90
	ACGB 2.75% 04/21/24	4,200,000.00	4,590,054.00
	ACGB 2.75% 05/21/41	800,000.00	933,772.00
	ACGB 2.75% 06/21/35	730,000.00	865,769.05
	ACGB 2.75% 11/21/27	3,330,000.00	3,806,006.85
	ACGB 2.75% 11/21/28	2,960,000.00	3,403,215.60
	ACGB 2.75% 11/21/29	4,650,000.00	5,383,863.00
	ACGB 2% 12/21/21	1,930,000.00	1,980,517.75
ACGB 3.25% 04/21/25	3,480,000.00	3,955,124.40	

	ACGB 3.25% 04/21/29	4,100,000.00	4,900,914.50
	ACGB 3.25% 06/21/39	1,320,000.00	1,656,428.40
	ACGB 3.75% 04/21/37	1,620,000.00	2,152,761.30
	ACGB 3% 03/21/47	1,680,000.00	2,070,138.00
	ACGB 4.25% 04/21/26	3,700,000.00	4,492,040.50
	ACGB 4.5% 04/21/33	1,910,000.00	2,668,079.00
	ACGB 4.75% 04/21/27	4,150,000.00	5,284,361.00
	ACGB 5.5% 04/21/23	2,820,000.00	3,240,039.00
	ACGB 5.75% 07/15/22	3,350,000.00	3,732,101.00
	オーストラリアドル 小計	70,230,000.00	79,771,726.35 (5,967,722,848)
シンガポ ールドル	SIGB 1.25% 10/01/21	1,440,000.00	1,458,518.40
	SIGB 1.75% 02/01/23	800,000.00	829,368.00
	SIGB 1.75% 04/01/22	290,000.00	297,711.10
	SIGB 2.125% 06/01/26	740,000.00	803,702.90
	SIGB 2.25% 06/01/21	1,080,000.00	1,100,984.40
	SIGB 2.25% 08/01/36	510,000.00	580,423.35
	SIGB 2.375% 06/01/25	320,000.00	348,416.00
	SIGB 2.375% 07/01/39	260,000.00	304,460.00
	SIGB 2.625% 05/01/28	1,050,000.00	1,188,783.75
	SIGB 2.75% 03/01/46	1,240,000.00	1,590,678.20
	SIGB 2.75% 04/01/42	610,000.00	767,236.65
	SIGB 2.75% 07/01/23	1,070,000.00	1,147,200.50
	SIGB 2.875% 07/01/29	840,000.00	977,529.00
	SIGB 2.875% 09/01/30	350,000.00	412,130.25
	SIGB 2% 02/01/24	410,000.00	433,396.65
	SIGB 3.125% 09/01/22	640,000.00	679,926.40
	SIGB 3.375% 09/01/33	840,000.00	1,066,560.60
	SIGB 3.5% 03/01/27	880,000.00	1,036,714.80
	SIGB 3% 09/01/24	1,220,000.00	1,347,191.10
	シンガポールドル 小計	14,590,000.00	16,370,932.05 (1,270,220,617)
マレーシア リンギット	MGS 3.418% 08/15/22	1,500,000.00	1,535,752.50
	MGS 3.478% 06/14/24	700,000.00	724,906.00
	MGS 3.48% 03/15/23	2,840,000.00	2,922,885.40
	MGS 3.502% 05/31/27	1,510,000.00	1,569,750.70
	MGS 3.62% 11/30/21	1,240,000.00	1,266,455.40
	MGS 3.733% 06/15/28	1,930,000.00	2,039,266.95
	MGS 3.757% 04/20/23	350,000.00	363,340.25
	MGS 3.795% 09/30/22	1,500,000.00	1,549,950.00
	MGS 3.8% 08/17/23	1,660,000.00	1,733,073.20
	MGS 3.844% 04/15/33	2,350,000.00	2,477,076.25

	MGS 3.882% 03/10/22	750,000.00	771,416.25	
	MGS 3.882% 03/14/25	1,030,000.00	1,089,173.50	
	MGS 3.885% 08/15/29	730,000.00	778,377.10	
	MGS 3.892% 03/15/27	1,130,000.00	1,197,771.75	
	MGS 3.899% 11/16/27	1,970,000.00	2,093,765.25	
	MGS 3.9% 11/30/26	1,440,000.00	1,527,516.00	
	MGS 3.906% 07/15/26	600,000.00	638,037.00	
	MGS 3.955% 09/15/25	1,630,000.00	1,739,731.60	
	MGS 4.048% 09/30/21	2,050,000.00	2,101,332.00	
	MGS 4.059% 09/30/24	1,900,000.00	2,013,392.00	
	MGS 4.127% 04/15/32	430,000.00	462,488.65	
	MGS 4.16% 07/15/21	2,030,000.00	2,076,304.30	
	MGS 4.181% 07/15/24	1,280,000.00	1,361,472.00	
	MGS 4.232% 06/30/31	2,000,000.00	2,197,270.00	
	MGS 4.254% 05/31/35	810,000.00	875,456.10	
	MGS 4.392% 04/15/26	2,440,000.00	2,657,440.60	
	MGS 4.498% 04/15/30	2,380,000.00	2,658,031.60	
	MGS 4.642% 11/07/33	1,500,000.00	1,695,502.50	
	MGS 4.736% 03/15/46	1,480,000.00	1,639,536.60	
	MGS 4.762% 04/07/37	2,280,000.00	2,613,643.80	
	MGS 4.893% 06/08/38	800,000.00	932,348.00	
	MGS 4.921% 07/06/48	1,050,000.00	1,214,571.75	
	MGS 4.935% 09/30/43	2,550,000.00	2,945,785.50	
	MGS 5.248% 09/15/28	1,480,000.00	1,719,782.20	
	マレーシアリングット 小計	51,320,000.00	55,182,602.70	(1,392,257,066)
イスラエル シェケル	ILGOV 0.75% 07/31/22	6,750,000.00	6,846,034.95	
	ILGOV 1% 03/31/30	830,000.00	845,939.98	
	ILGOV 2.25% 09/28/28	2,160,000.00	2,430,930.52	
	ILGOV 3.75% 03/31/24	4,080,000.00	4,619,602.44	
	ILGOV 3.75% 03/31/47	2,420,000.00	3,436,171.31	
	ILGOV 5.5% 01/31/22	2,110,000.00	2,298,655.73	
	ILGOV 5.5% 01/31/42	2,580,000.00	4,471,037.57	
	ILGOV 6.25% 10/30/26	6,020,000.00	8,188,795.90	
	イスラエルシェケル 小計	26,950,000.00	33,137,168.40	(1,035,536,512)
	合計		273,601,588,672	(273,601,588,672)

有価証券明細表注記

1. 通貨ごとの小計の欄における()内は、邦貨換算額であります。
2. 合計金額欄の記載は、邦貨額であります。()内は、外貨建有価証券に係るもので、内書であります。

3. 通貨の表示は、外貨についてはその通貨の単位、邦貨については円単位で表示しております。

4. 外貨建有価証券の通貨別内訳

通貨	銘柄数	組入債券 時価比率	合計金額に 対する比率
アメリカドル	国債証券 193銘柄	100.0%	45.2%
カナダドル	国債証券 29銘柄	100.0%	2.0%
メキシコペソ	国債証券 16銘柄	100.0%	0.8%
ユーロ	国債証券 312銘柄	100.0%	40.1%
イギリスポンド	国債証券 44銘柄	100.0%	6.7%
スウェーデンクローナ	国債証券 7銘柄	100.0%	0.3%
ノルウェークローネ	国債証券 8銘柄	100.0%	0.2%
デンマーククローネ	国債証券 7銘柄	100.0%	0.5%
ポーランドズロチ	国債証券 14銘柄	100.0%	0.6%
オーストラリアドル	国債証券 24銘柄	100.0%	2.2%
シンガポールドル	国債証券 19銘柄	100.0%	0.5%
マレーシアリンギット	国債証券 34銘柄	100.0%	0.5%
イスラエルシェケル	国債証券 8銘柄	100.0%	0.4%

(注)時価比率は、通貨ごとの有価証券の合計金額に対する比率であります。

第2 信用取引契約残高明細表

該当事項はありません。

第3 デリバティブ取引及び為替予約取引の契約額等及び時価の状況表

注記表(デリバティブ取引に関する注記)に記載したとおりであります。

新興国株式インデックス マザーファンド

貸借対照表

項目	2020年 6月10日現在
	金額(円)
資産の部	
流動資産	
預金	1,633,415,512
コール・ローン	23,654,270
株式	66,148,099,201
投資信託受益証券	180,040,437
投資証券	62,212,551
派生商品評価勘定	268,629,961
未収入金	1,253,034
未収配当金	138,150,176
差入委託証拠金	764,801,596
流動資産合計	69,220,256,738
資産合計	69,220,256,738

	2020年 6月10日現在
項目	金額（円）
負債の部	
流動負債	
派生商品評価勘定	14,757
前受金	268,623,459
未払解約金	24,379,715
未払利息	34
その他未払費用	195
流動負債合計	293,018,160
負債合計	293,018,160
純資産の部	
元本等	
元本	25,324,856,282
剰余金	
剰余金又は欠損金（ ）	43,602,382,296
元本等合計	68,927,238,578
純資産合計	68,927,238,578
負債純資産合計	69,220,256,738

注記表

(重要な会計方針に係る事項に関する注記)

	2020年 6月10日現在
1.有価証券の評価基準及び評価方法	<p>(1)株式 移動平均法に基づき、時価で評価しております。 時価評価にあたっては、金融商品取引所等における計算日に知りうる直近の日の最終相場(最終相場のないものについては、それに準じる価額)又は金融商品取引業者等から提示される気配相場に基づいて評価しております。</p> <p>(2)投資信託受益証券 移動平均法に基づき、時価で評価しております。 時価評価にあたっては、金融商品取引所等における計算日に知りうる直近の日の最終相場(最終相場のないものについては、それに準じる価額)、金融商品取引業者等の提示する価額、価格情報会社の提供する価額又は業界団体が発表する売買参考統計値等に基づいて評価しております。</p> <p>(3)投資証券 移動平均法に基づき、時価で評価しております。 時価評価にあたっては、金融商品取引所等における計算日に知りうる直近の日の最終相場(最終相場のないものについては、それに準じる価額)、金融商品取引業者等の提示する価額、価格情報会社の提供する価額又は業界団体が発表する売買参考統計値等に基づいて評価しております。</p>
2.デリバティブの評価基準及び評価方法	<p>(1)先物取引 株価指数先物取引 個別法に基づき、時価で評価しております。 時価評価にあたっては、計算日に知りうる直近の日の主たる金融商品取引所等の発表する清算値段又は最終相場によっております。</p>

	2020年 6月10日現在
3. 外貨建資産・負債の本邦通貨への換算基準	<p>(2)為替予約取引 個別法に基づき、わが国における計算日又は計算日に知りうる直近の日の対顧客先物売買相場の仲値によって計算しております。</p> <p>当ファンドにおける派生商品評価勘定は、当該先物取引及び為替予約取引に係るものであります。</p> <p>投資信託財産に属する外貨建資産・負債の円換算は、原則として、わが国における計算日又は計算日に知りうる直近の日の対顧客電信売買相場の仲値によって計算しております。</p> <p>なお、外貨建資産等については、「投資信託財産の計算に関する規則(平成12年総理府令第133号)」第60条の規定に基づき、通貨の種類ごとに勘定を設けて、邦貨建資産等と区分する方法を採用しております。従って、外貨の売買については、同規則第61条の規定により処理し、為替差損益を算定しております。</p>
4. 収益及び費用の計上基準	<p>(1)受取配当金 株式及び投資証券は、原則として配当落ち日において、確定配当金額又は予想配当金額を計上しております。</p> <p>投資信託受益証券は、原則として収益分配金落の売買が行われる日において、当該収益分配金額を計上しております。</p> <p>(2)派生商品取引等損益 約定日基準で計上しております。</p> <p>(3)為替予約取引による為替差損益 約定日基準で計上しております。</p>

(貸借対照表に関する注記)

	2020年 6月10日現在
1. 計算期間の末日における受益権の総数	25,324,856,282口
2. 計算期間の末日における1単位当たりの純資産 の額	1口当たり純資産額 2.7217円 (1万口当たり純資産額) (27,217円)

(金融商品に関する注記)

1. 金融商品の状況に関する事項

2020年 6月10日現在	
1. 金融商品に対する取組方針	当ファンドは、投資信託及び投資法人に関する法律第2条第4項に定める証券投資信託であり、信託約款に規定する「運用の基本方針」に従い、有価証券等の金融商品に対して投資として運用することを目的としております。
2. 金融商品の内容及びそのリスク	当ファンドが保有する金融商品の種類は、有価証券、デリバティブ取引、コール・ローン等の金銭債権及び金銭債務であります。 これらは、価格変動リスク、金利変動リスク、為替変動リスク等の市場リスク、信用リスク、流動性リスク等に晒されております。 また、当ファンドは、ファンド運用の効率化を図ることを目的として株価指数先物取引及び為替予約取引を行っております。株価指数先物取引に係る主要なリスクは、株価の変動による価格変動リスクであります。為替予約取引に係る主要なリスクは、為替相場の変動による価格変動リスク及び取引相手の信用状況の変動により損失が発生する信用リスクであります。
3. 金融商品に係るリスク管理体制	運用部門から独立した運用監理部が、運用に関するリスク管理と法令等遵守状況のモニタリングを担当し、毎月開催される運用リスク管理委員会及び経営会議に報告します。 内部監査部は、業務執行に係る内部管理態勢の適切性・有効性を独立した立場から検証・評価し、監査結果等を取締役会に報告するとともに、指摘事項の是正・改善状況の事後点検を行います。

2. 金融商品の時価等に関する事項

2020年 6月10日現在	
1. 貸借対照表計上額、時価及びその差額	貸借対照表上の金融商品は原則として時価で評価しているため、貸借対照表計上額と時価との差額はありません。
2. 時価の算定方法	(1)有価証券 売買目的有価証券 「(重要な会計方針に係る事項に関する注記)」に記載しております。 (2)デリバティブ取引 「(デリバティブ取引に関する注記)」に記載しております。 (3)コール・ローン等の金銭債権及び金銭債務 短期間で決済されるため、時価は帳簿価額と近似していることから、当該帳簿価額によっております。

	2020年 6月10日現在
3. 金融商品の時価等に関する事項についての補足説明	<p>金融商品の時価には、市場価格に基づく価額のほか、市場価格がない場合には合理的に算定された価額が含まれております。当該価額の算定においては一定の前提条件等を採用しているため、異なる前提条件等によった場合、当該価額が異なることもあります。</p> <p>また、デリバティブ取引に関する契約額等は、あくまでもデリバティブ取引における名目的な契約額又は契約上の想定元本であり、当該金額自体がデリバティブ取引のリスクの大きさを示すものではありません。</p>

（関連当事者との取引に関する注記）

該当事項はありません。

（重要な後発事象に関する注記）

該当事項はありません。

（その他の注記）

元本の移動

区分	2020年 6月10日現在
投資信託財産に係る元本の状況	
期首	2019年 6月11日
期首元本額	19,516,351,824円
期中追加設定元本額	7,116,070,158円
期中一部解約元本額	1,307,565,700円
期末元本額	25,324,856,282円
期末元本額の内訳	
SMT 新興国株式インデックス・オープン	7,731,792,350円
世界経済インデックスファンド	3,780,953,825円
DC 新興国株式インデックス・オープン	4,490,592,987円
DC 世界経済インデックスファンド	4,857,189,812円
新興国株式インデックス・オープン（SMA専用）	161,952,716円
分散投資コア戦略ファンドA	357,886,446円
分散投資コア戦略ファンドS	1,266,224,032円
DC 世界経済インデックスファンド（株式シフト型）	529,119,514円
DC 世界経済インデックスファンド（債券シフト型）	611,479,839円
世界経済インデックスファンド（株式シフト型）	340,671,968円

区分	2020年 6月10日現在
世界経済インデックスファンド(債券シフト型)	20,113,147円
SMT インデックスバランス・オープン	113,351,050円
SMT 世界経済インデックス・オープン	89,754,727円
SMT 世界経済インデックス・オープン(株式シフト型)	283,636,747円
SMT 世界経済インデックス・オープン(債券シフト型)	57,626,843円
SMT 8資産インデックスバランス・オープン	2,148,582円
グローバル経済コア	449,357,694円
i-SMT 新興国株式インデックス(ノーロード)	19,793,117円
DCターゲット・イヤーファンド(6資産・運用継続型)2030	208,276円
DCターゲット・イヤーファンド(6資産・運用継続型)2040	333,579円
DCターゲット・イヤーファンド(6資産・運用継続型)2050	129,484円
DCターゲット・イヤーファンド(6資産・運用継続型)2060	81,086円
世界株式ファンド(適格機関投資家専用)	114,081,176円
FOFs用世界成長戦略ファンド(適格機関投資家専用)	46,377,285円

(有価証券に関する注記)

売買目的有価証券

種類	2020年 6月10日現在
	当期間の損益に含まれた評価差額(円)
株式	775,611,768
投資信託受益証券	16,162,375
投資証券	25,193,039
合計	816,967,182

(注)当計算期間の損益に含まれた評価差額は、「新興国株式インデックス マザーファンド」の期首日から本報告書における開示対象ファンドの期末日までの期間に対応する金額であります。

(デリバティブ取引に関する注記)

株式関連

(2020年 6月10日現在)

区分	種類	契約額等(円)	うち1年超	時価(円)	評価損益(円)
市場取引	株価指数先物取引 買建	2,224,426,659	-	2,493,050,118	268,623,459
	合計	2,224,426,659	-	2,493,050,118	268,623,459

(注)1.時価の算定方法

株価指数先物取引の時価については、計算日に知りうる直近の日の主たる金融商品取引所等の発表する清算値段又は最終相場で評価しております。

2.株価指数先物取引の残高は、契約金額ベースで表示しております。

3.計算日又は計算日に知りうる直近の日のわが国の対顧客電信売買相場の仲値により邦貨換算しております。

4. 契約額等には手数料相当額を含んでおりません。

上記取引でヘッジ会計が適用されているものはありません。

通貨関連

（2020年 6月10日現在）

区分	種類	契約額等(円)		時価 (円)	評価損益 (円)
			うち1年超		
市場取引以外の取引	為替予約取引				
	買建	2,342,530	-	2,327,773	14,757
	ブラジルリアル	2,342,530	-	2,327,773	14,757
	売建	34,676,530	-	34,670,028	6,502
	アメリカドル	34,676,530	-	34,670,028	6,502
合計		37,019,060	-	36,997,801	8,255

(注)時価の算定方法

わが国における計算日又は計算日に知りうる直近の日の対顧客先物売買相場の仲値によって、以下のように評価しております。

計算日又は計算日に知りうる直近の日において為替予約の受渡日の対顧客先物売買相場の仲値が発表されている場合は、当該為替予約は当該仲値によって評価しております。

計算日又は計算日に知りうる直近の日において為替予約の受渡日の対顧客先物売買相場の仲値が発表されていない場合は、発表されている先物相場のうち当該日に最も近い前後二つの先物相場の仲値をもとに計算したレートを用いております。

上記取引でヘッジ会計が適用されているものはありません。

附属明細表

第1 有価証券明細表

(1)株式

通貨	銘柄	株式数 (株)	評価額		備考
			単価	金額	
アメリカドル	GAZPROM OAO-SPON ADR	617,282	5.90	3,644,432.92	
	INNER MONGOLIA YITAI COAL-B	104,000	0.62	64,480.00	
	LUKOIL PJSC-SPON ADR	43,246	78.70	3,403,460.20	
	NOVATEK PJSC-SPONS GDR REG S	10,190	157.60	1,605,944.00	
	ROSNEFT OJSC-GDR	146,513	5.82	853,584.73	
	SURGUTNEFTEGAZ-SP ADR	123,206	5.88	725,067.31	
	TATNEFT-SPONSORED ADR	26,967	51.00	1,375,317.00	
	YPF S.A.-SPONSORED ADR	15,511	6.44	99,890.84	
	CIA DE MINAS BUENAVENTUR-ADR	16,930	8.50	143,905.00	
	MMC NORILSK NICKEL PJSC-ADR	70,402	29.36	2,067,002.72	
	NOVOLIPET STEEL-GDR REG S	19,598	19.90	390,000.20	
	PHOSAGRO PJSC-GDR REG S	26,818	13.88	372,233.84	
	POLYUS PJSC-REG S-GDR	7,124	76.35	543,917.40	
	SEVERSTAL - GDR REG S	38,773	13.75	533,128.75	

SOUTHERN COPPER CORP	11,367	38.93	442,517.31
51JOB INC-ADR	2,701	69.08	186,585.08
BEST INC - ADR	14,126	5.26	74,302.76
DP WORLD PLC	21,152	16.18	342,239.36
ZTO EXPRESS CAYMAN INC-ADR	35,934	34.08	1,224,630.72
NIO INC - ADR	77,076	6.68	514,867.68
GSX TECHEDU INC- ADR	7,846	39.60	310,701.60
HUAZHU GROUP LTD-ADR	13,921	37.65	524,125.65
NEW ORIENTAL EDUCATIO-SP ADR	15,167	128.76	1,952,902.92
TAL EDUCATION GROUP- ADR	40,978	65.58	2,687,337.24
YUM CHINA HOLDINGS INC	38,070	50.94	1,939,285.80
58.COM INC-ADR	9,450	50.48	477,036.00
AUTOHOME INC-ADR	6,571	87.62	575,751.02
BAIDU INC - SPON ADR	29,357	115.83	3,400,421.31
BILIBILI INC-SPONSORED ADR	9,184	33.87	311,062.08
HUYA INC-ADR	8,211	15.91	130,637.01
IQIYI INC-ADR	21,239	18.09	384,213.51
JOYY INC	6,185	72.71	449,711.35
MOMO INC-SPON ADR	15,529	20.56	319,276.24
NETEASE INC-ADR	7,551	409.54	3,092,436.54
SINA CORP	5,725	34.35	196,653.75
TENCENT MUSIC ENTERTAINM-ADR	34,090	12.35	421,011.50
WEIBO CORP-SPON ADR	5,249	33.10	173,741.90
ALIBABA GROUP HOLDING-SP ADR	196,529	220.72	43,377,880.88
BAOZUN INC-SPN ADR	3,508	32.15	112,782.20
JD.COM INC-ADR	78,907	58.82	4,641,309.74
PINDUODUO INC-ADR	26,536	69.38	1,841,067.68
TRIP.COM GROUP LTD	52,406	29.02	1,520,822.12
VIPSHOP HOLDINGS LTD - ADR	47,488	17.44	828,190.72
MAGNIT PJSC-SPON GDR REGS	47,223	12.47	588,870.81
HUTCHISON CHINA MEDITECH-ADR	7,243	24.02	173,976.86
ZAI LAB LTD-ADR	5,149	74.06	381,334.94
COMMERCIAL INTL BANK-SP GDR	173,806	4.09	710,866.54
CREDICORP LTD	7,332	165.98	1,216,965.36
SBERBANK-SPONSORED ADR	289,100	12.67	3,664,342.50
VTB BANK PJSC -GDR-REG S	378,037	1.07	405,633.70
NOAH HOLDINGS LTD-SPON ADS	2,021	28.08	56,749.68
SHANGHAI LUJIAZUI FIN&TRAD-B	54,432	0.75	40,878.43
GDS HOLDINGS LTD - ADR	7,645	62.14	475,060.30
GLOBANT SA	3,122	136.65	426,621.30
MOBILE TELESYSTEMS-SP ADR	39,854	9.49	378,214.46
TELECOM ARGENTINA SA-SP ADR	14,716	10.49	154,370.84

	アメリカドル 小計	3,138,293		96,949,752.30 (10,450,213,800)	
メキシコペソ	CEMEX SAB-SPONS	1,545,161	6.40	9,889,030.40	
	GRUPO MEXICO SAB DE CV-SER B	350,392	52.87	18,525,225.04	
	INDUSTRIAS PENOLES SAB DE CV	14,500	214.87	3,115,615.00	
	ORBIA ADVANCE CORP SAB DE CV	96,852	37.26	3,608,705.52	
	ALFA S.A.B. -A	359,900	13.61	4,898,239.00	
	GRUPO CARSO SAB DE CV-SER A1	37,500	51.79	1,942,125.00	
	GRUPO AEROPORTUARIO DE SUR-B	23,305	294.75	6,869,148.75	
	GRUPO AEROPORTUARIO DEL-B	31,080	168.76	5,245,060.80	
	PROMOTORA Y OPERADORA DE INF	16,980	179.42	3,046,551.60	
	GRUPO TELEVISA SAB-SER CPO	223,390	29.27	6,538,625.30	
	MEGACABLE HOLDINGS-CPO	31,400	67.51	2,119,814.00	
	WALMART DE MEXICO-SER V	579,880	56.79	32,931,385.20	
	ARCA CONTINENTAL SAB DE CV-NOM	50,475	99.73	5,033,871.75	
	BECLE SAB DE CV	48,100	39.68	1,908,608.00	
	FOMENTO ECONOMICO MEXICA-UBD	198,940	152.96	30,429,862.40	
	GRUMA S.A.B. -B	25,960	222.71	5,781,551.60	
	GRUPO BIMBO SAB- SERIES A	181,800	35.56	6,464,808.00	
	KIMBERLY-CLARK DE MEXICO-A	181,800	35.44	6,442,992.00	
	GRUPO FINANCIERO BANORTE-O	262,800	84.86	22,301,208.00	
	GRUPO FINANCIERO INBURSA-O	252,500	18.40	4,646,000.00	
AMERICA MOVIL-SAB DE C-SER L	3,625,440	15.79	57,245,697.60		
INFRAESTRUCTURA ENERGETICA N	57,500	66.19	3,805,925.00		
	メキシコペソ 小計	8,195,655		242,790,049.96 (1,196,954,946)	
ブラジルリアル	COSAN SA	18,400	68.53	1,260,952.00	
	PETROBRAS - PETROLEO BRAS	423,000	22.69	9,597,870.00	
	PETROBRAS - PETROLEO BRAS-PR	446,840	21.72	9,705,364.80	
	ULTRAPAR PARTICIPACOES SA	75,600	19.27	1,456,812.00	
	BRASKEM SA-PREF A	14,800	27.00	399,600.00	
	CIA SIDERURGICA NACIONAL SA	63,000	12.05	759,150.00	
	GERDAU SA-PREF	105,000	14.96	1,570,800.00	
	SUZANO SA	62,679	38.17	2,392,457.43	
	VALE SA	372,878	54.99	20,504,561.22	
	WEG SA	84,872	45.81	3,887,986.32	
	CCR SA	125,600	14.48	1,818,688.00	
	LOCALIZA RENT A CAR	61,952	42.90	2,657,740.80	
	RUMO SA	114,200	24.31	2,776,202.00	
	COGNA EDUCACAO	181,284	6.95	1,259,923.80	
	B2W CIA DIGITAL	20,960	94.50	1,980,720.00	
LOJAS AMERICANAS SA-PREF	77,416	30.25	2,341,834.00		

	LOJAS RENNER S.A.	82,907	45.82	3,798,798.74	
	MAGAZINE LUIZA SA	83,400	62.38	5,202,492.00	
	PETROBRAS DISTRIBUIDORA SA	76,000	23.41	1,779,160.00	
	ATACADAO DISTRIBUICAO COMERC	41,500	18.37	762,355.00	
	CIA BRASILEIRA DE DISTRIBUIC	19,700	66.88	1,317,536.00	
	RAIA DROGASIL SA	24,500	110.45	2,706,025.00	
	AMBEV SA	517,700	14.32	7,413,464.00	
	BRF SA	52,500	23.07	1,211,175.00	
	JBS SA	106,400	22.06	2,347,184.00	
	NATURA &CO HOLDING SA	62,900	41.21	2,592,109.00	
	NATURA &CO HOLDING SA-RIGHTS	3,308	9.80	32,418.40	
	HAPVIDA PARTICIPACOES E INVE	20,100	60.09	1,207,809.00	
	NOTRE DAME INTERMED PAR SA	54,400	63.66	3,463,104.00	
	HYPERA SA	35,300	35.00	1,235,500.00	
	BANCO BRADESCO S.A.	146,698	21.21	3,111,464.58	
	BANCO BRADESCO SA-PREF	483,948	22.95	11,106,606.60	
	BANCO DO BRASIL S.A.	88,300	35.79	3,160,257.00	
	ITAU UNIBANCO HOLDING SA	529,381	27.80	14,716,791.80	
	ITAUSA-INVESTIMENTOS ITAU-PR	505,867	10.36	5,240,782.12	
	B3 SA-BRASIL BOLSA BALCAO	222,703	51.07	11,373,442.21	
	BB SEGURIDADE PARTICIPACOES	69,000	27.62	1,905,780.00	
	IRB BRASIL RESSEGUROS SA	69,100	13.22	913,502.00	
	PORTO SEGURO SA	7,300	52.56	383,688.00	
	BR MALLS PARTICIPACOES SA	85,963	11.77	1,011,784.51	
	MULTIPLAN EMPREENDIMENTOS	45,400	23.93	1,086,422.00	
	CIELO SA	99,269	4.84	480,461.96	
	TELEFONICA BRASIL S.A.	52,300	49.00	2,562,700.00	
	TIM PARTICIPACOES SA	96,100	14.48	1,391,528.00	
	CENTRAIS ELETRICAS BRAS-PR B	17,700	33.21	587,817.00	
	CENTRAIS ELETRICAS BRASILIER	33,600	31.87	1,070,832.00	
	CIA ENERGETICA MINAS GER-PRF	98,092	12.05	1,182,008.60	
	CIA PARANAENSE DE ENERGI-PFB	7,900	67.14	530,406.00	
	CIA SANEAMENTO BASICO DE SP	34,700	55.30	1,918,910.00	
	CPFL ENERGIA SA	15,400	33.45	515,130.00	
	ENGIE BRASIL SA	29,250	43.36	1,268,280.00	
	EQUATORIAL ENERGIA SA - ORD	110,400	21.77	2,403,408.00	
	ブラジルリアル 小計	6,277,467		167,361,794.89 (3,680,285,869)	
チリペソ	EMPRESAS COPEC SA	44,730	5,650.00	252,724,500.00	
	EMPRESAS CMPC SA	135,965	1,765.00	239,978,225.00	
	SOC QUIMICA Y MINERA CHILE-B	10,556	22,598.00	238,544,488.00	
	FALABELLA SA	70,837	2,435.20	172,502,262.40	

	CENCOSUD SA	137,988	1,086.90	149,979,157.20	
	CIA CERVECERIAS UNIDAS SA	22,564	6,200.00	139,896,800.00	
	EMBOTELLADORA ANDINA-PREF B	15,212	2,000.00	30,424,000.00	
	BANCO DE CHILE	4,862,640	77.31	375,930,698.40	
	BANCO DE CREDITO E INVERSION	5,194	29,999.00	155,814,806.00	
	BANCO SANTANDER CHILE	6,279,821	36.40	228,585,484.40	
	CENCOSUD SHOPPING SA	41,600	1,480.00	61,568,000.00	
	EMPRESA NACIONAL DE TELECOM	18,552	5,600.00	103,891,200.00	
	AGUAS ANDINAS SA-A	286,233	290.00	83,007,570.00	
	COLBUN SA	1,215,680	130.02	158,062,713.60	
	ENEL AMERICAS SA	3,990,008	136.50	544,636,092.00	
	ENEL CHILE SA	2,561,278	64.10	164,177,919.80	
	チリペソ 小計	19,698,858		3,099,723,916.80 (433,961,348)	
コロンビアペソ	ECOPETROL SA	488,979	2,400.00	1,173,549,600.00	
	BANCOLOMBIA SA	29,376	29,000.00	851,904,000.00	
	BANCOLOMBIA SA-PREF	38,278	29,020.00	1,110,827,560.00	
	GRUPO DE INV SURAMERICANA	20,820	20,800.00	433,056,000.00	
	INTERCONEXION ELECTRICA SA	50,511	19,260.00	972,841,860.00	
	コロンビアペソ 小計	627,964		4,542,179,020.00 (133,994,281)	
ユーロ	MOTOR OIL (HELLAS) SA	5,794	14.90	86,330.60	
	OPAP SA	17,668	9.33	164,930.78	
	JUMBO SA	14,899	16.03	238,830.97	
	HELLENIC TELECOMMUN ORGANIZA	26,207	12.00	314,484.00	
	ユーロ 小計	64,568		804,576.35 (98,367,504)	
イギリスポンド	POLYMETAL INTERNATIONAL PLC	26,700	14.63	390,754.50	
	イギリスポンド 小計	26,700		390,754.50 (53,595,887)	
トルコリラ	TUPRAS-TURKIYE PETROL RAFINE	11,603	88.60	1,028,025.80	
	EREGLI DEMIR VE CELIK FABRIK	116,755	8.63	1,007,595.65	
	ASELSAN ELEKTRONIK SANAYI	49,783	31.64	1,575,134.12	
	KOC HOLDING AS	89,884	17.50	1,572,970.00	
	TAV HAVALIMANLARI HOLDING AS	28,973	19.99	579,170.27	
	TURK HAVA YOLLARI AO	62,191	12.61	784,228.51	
	FORD OTOMOTIV SANAYI AS	6,501	67.55	439,142.55	
	BIM BIRLESIK MAGAZALAR AS	42,824	65.00	2,783,560.00	
	ANADOLU EFES BIRACILIK VE	21,501	19.40	417,119.40	
	AKBANK T.A.S.	276,321	5.86	1,619,241.06	
	TURKIYE GARANTI BANKASI	239,992	8.18	1,963,134.56	
	TURKIYE IS BANKASI-C	173,012	5.10	882,361.20	

	YAPI VE KREDI BANKASI	246,063	2.39	588,090.57	
	HACI OMER SABANCI HOLDING	114,378	9.04	1,033,977.12	
	TURKCELL ILETISIM HIZMET AS	143,091	14.22	2,034,754.02	
	トルコリラ 小計	1,622,872		18,308,504.83 (290,372,886)	
チェココルナ	KOMERCNI BANKA AS	7,463	592.00	4,418,096.00	
	MONETA MONEY BANK AS	68,748	58.50	4,021,758.00	
	CEZ AS	18,145	498.50	9,045,282.50	
	チェココルナ 小計	94,356		17,485,136.50 (80,431,627)	
ハンガリーフォ リント	MOL HUNGARIAN OIL AND GAS NY	42,355	2,012.00	85,218,260.00	
	RICHTER GEDEON NYRT	15,178	7,015.00	106,473,670.00	
	OTP BANK NYRT	24,834	11,530.00	286,336,020.00	
	ハンガリーフォリント 小計	82,367		478,027,950.00 (169,699,922)	
ポーランドズロ チ	GRUPA LOTOS SA	11,057	64.64	714,724.48	
	POLSKI KONCERN NAFTOWY SA	30,713	69.52	2,135,167.76	
	POLSKIE GORNICTWO NAFTOWE I	259,894	4.49	1,167,963.63	
	KGHM POLSKA MIEDZ SA	13,132	88.62	1,163,757.84	
	LPP SA	124	7,640.00	947,360.00	
	CD PROJEKT SA	6,704	385.90	2,587,073.60	
	CYFROWY POLSAT SA	23,502	28.06	659,466.12	
	DINO POLSKA SA	4,430	189.90	841,257.00	
	BANK PEKAO SA	22,583	58.14	1,312,975.62	
	M BANK SA	1,663	254.80	423,732.40	
	PKO BANK POLSKI SA	104,297	24.24	2,528,159.28	
	SANTANDER BANK POLSKA SA	3,615	187.00	676,005.00	
	POWSZECHNY ZAKLAD UBEZPIECZE	62,044	31.25	1,938,875.00	
	ORANGE POLSKA SA	55,658	6.54	364,003.32	
	POLSKA GRUPA ENERGETYCZNA SA	63,496	7.01	445,106.96	
	ポーランドズロチ 小計	662,912		17,905,628.01 (492,583,826)	
香港ドル	CHINA OILFIELD SERVICES-H	192,000	8.57	1,645,440.00	
	CHINA PETROLEUM & CHEMICAL-H	2,739,400	3.68	10,080,992.00	
	CHINA SHENHUA ENERGY CO -H	392,500	13.30	5,220,250.00	
	CNOOC LTD-R	1,883,000	9.55	17,982,650.00	
	COSCO SHIPPING ENERGY TRAN-H	86,000	4.03	346,580.00	
	PETROCHINA CO LTD-H	2,382,000	2.87	6,836,340.00	
	YANZHOU COAL MINING CO-H	142,000	6.49	921,580.00	
	ALUMINUM CORP OF CHINA LTD-H	340,000	1.61	547,400.00	
	ANHUI CONCH CEMENT CO LTD-H	124,000	54.50	6,758,000.00	
	CHINA HONGQIAO GROUP LTD	101,500	3.53	358,295.00	

CHINA MOLYBDENUM CO LTD-H	642,000	2.61	1,675,620.00
CHINA NATIONAL BUILDING MA-H	412,000	8.84	3,642,080.00
CHINA RESOURCES CEMENT	288,000	9.52	2,741,760.00
JIANGXI COPPER COMPANY LTD-H	83,000	8.34	692,220.00
LEE & MAN PAPER MANUFACTURIN	166,000	4.52	750,320.00
NINE DRAGONS PAPER HOLDINGS	129,000	7.45	961,050.00
SINOPEC SHANGHAI PETROCHEM-H	557,000	2.12	1,180,840.00
ZHAOJIN MINING INDUSTRY - H	90,500	8.79	795,495.00
ZIJIN MINING GROUP CO LTD-H	729,000	3.35	2,442,150.00
AVICHINA INDUSTRY & TECH-H	124,000	3.99	494,760.00
BOC AVIATION LTD	32,500	53.60	1,742,000.00
CHINA COMMUNICATIONS CONST-H	519,000	5.02	2,605,380.00
CHINA COMMUNICATIONS SERVI-H	196,000	5.30	1,038,800.00
CHINA CONCH VENTURE HOLDINGS	159,500	35.10	5,598,450.00
CHINA LESSO GROUP HOLDINGS L	79,000	10.86	857,940.00
CHINA RAILWAY CONSTRUCTIO-H	191,500	7.21	1,380,715.00
CHINA RAILWAY GROUP LTD-H	474,000	4.34	2,057,160.00
CHINA STATE CONSTRUCTION INT-R	170,000	5.50	935,000.00
CITIC LTD	677,000	8.16	5,524,320.00
CRRG CORP LTD-H	511,050	3.90	1,993,095.00
FOSUN INTERNATIONAL	288,000	10.32	2,972,160.00
HAITIAN INTERNATIONAL HLDGS	78,000	16.26	1,268,280.00
SHANGHAI ELECTRIC GRP CORP-H	168,000	2.32	389,760.00
SHANGHAI INDUSTRIAL HLDG LTD-R	38,000	12.54	476,520.00
SINOPEC ENGINEERING GROUP-H	71,500	3.41	243,815.00
SINOTRUK HONG KONG LTD	97,500	20.30	1,979,250.00
WEICHAJ POWER CO LTD-H	211,800	14.78	3,130,404.00
XINJIANG GOLDWIND SCI&TEC-H	31,416	7.89	247,872.24
ZHUZHOU CRRG TIMES ELECTRIC	62,300	23.30	1,451,590.00
ZOOMLION HAEVY INDUSTRY SCIENCE AND TECH	116,200	6.21	721,602.00
A-LIVING SERVICES CO LTD-H	41,500	40.85	1,695,275.00
CHINA EVERBRIGHT INTL LTD-R	385,074	4.37	1,682,773.38
COUNTRY GARDEN SERVICES HOLD	136,000	35.40	4,814,400.00
GREENTOWN SERVICE GROUP CO L	180,000	10.00	1,800,000.00
AIR CHINA LIMITED-H	214,000	5.40	1,155,600.00
BEIJING CAPITAL INTL AIRPO-H	108,000	5.63	608,040.00
CHINA EASTERN AIRLINES CO-H	308,000	3.18	979,440.00
CHINA MERCHANTS PORT HOLDING	165,547	10.34	1,711,755.98
CHINA SOUTHERN AIRLINES CO-H	176,000	4.13	726,880.00
COSCO SHIPPING HOLDONGS CO-H	474,000	2.26	1,071,240.00
COSCO SHIPPING PORTS LTD	232,344	4.32	1,003,726.08
JIANGSU EXPRESS CO LTD-H	156,000	9.44	1,472,640.00

SHENZHEN EXPRESSWAY CO-H	64,000	8.40	537,600.00
SHENZHEN INTL HOLDINGS-R	127,922	13.30	1,701,362.60
ZHEJIANG EXPRESSWAY CO-H	88,000	5.76	506,880.00
BAIC MOTOR CORP LTD-H	117,000	3.54	414,180.00
BRILLIANCE CHINA AUTOMOTIVE-R	368,000	7.37	2,712,160.00
BYD CO LTD-H	82,500	52.25	4,310,625.00
DONGFENG MOTOR GRP CO LTD-H	266,000	5.39	1,433,740.00
FUYAO GLASS INDUSTRY GROUP-H	27,200	19.44	528,768.00
GEELY AUTOMOBILE HOLDINGS LT	518,000	12.42	6,433,560.00
GREAT WALL MOTOR COMPANY-H	352,750	5.48	1,933,070.00
GUANGZHOU AUTOMOBILE GROUP-H	252,344	7.00	1,766,408.00
ANTA SPORTS PRODUCTS LTD	111,000	73.95	8,208,450.00
BOSIDENG INTL HLDGS LTD	194,000	2.13	413,220.00
HAIER ELECTRONICS GROUP CO	116,000	23.20	2,691,200.00
LI NING CO LTD	217,000	25.10	5,446,700.00
SHENZHOU INTERNATIONAL GROUP	76,900	102.20	7,859,180.00
CHINA EAST EDUCATION HOLDING	45,000	15.16	682,200.00
CHINA EDUCATION GROUP HOLDIN	70,000	12.78	894,600.00
CHINA YUHUA EDUCATION CORP L	96,000	6.73	646,080.00
HAIDILAO INTERNATIONAL HOLDI	68,000	36.45	2,478,600.00
KOOLEARN TECHNOLOGY HOLDING	22,500	31.75	714,375.00
ALIBABA PICTURES GROUP LTD	1,450,000	1.10	1,595,000.00
CHINA LITERATURE LTD	32,200	46.10	1,484,420.00
TENCENT HOLDINGS LTD	603,900	433.80	261,971,820.00
GOME RETAIL HOLDINGS LTD	593,958	1.40	831,541.20
MEITUAN DIANPING-CLASS B	369,800	151.50	56,024,700.00
TONGCHENG-ELONG HOLDINGS LTD	68,400	14.64	1,001,376.00
TOPSPORTS INTERNATIONAL HOLD	114,000	11.20	1,276,800.00
ZHONGSHENG GROUP HOLDINGS	68,000	39.90	2,713,200.00
SUN ART RETAIL GROUP LTD	259,000	11.24	2,911,160.00
ANHUI GUJING DISTILLERY CO-B	200	83.45	16,690.00
CHINA FEIHE LTD	64,000	14.20	908,800.00
CHINA MENGNIU DAIRY CO	281,000	30.80	8,654,800.00
CHINA RESOURCES BEER HOLDIN	142,000	44.40	6,304,800.00
DALI FOODS GROUP CO LTD	246,000	4.93	1,212,780.00
HUIZHAN DAIRY UNTRADE	435,000	-	-
TINGYI (CAYMAN ISLN) HLDG CO	228,000	13.18	3,005,040.00
TSINGTAO BREWERY CO LTD-H	46,000	55.90	2,571,400.00
UNI-PRESIDENT CHINA HOLDINGS	80,000	8.00	640,000.00
WANT WANT CHINA HOLDINGS LTD	560,000	5.89	3,298,400.00
YIHAI INTERNATIONAL HOLDING	48,000	68.30	3,278,400.00
HENGAN INTL GROUP CO LTD	78,500	61.10	4,796,350.00

VINDA INTERNATIONAL HOLDINGS	25,000	23.95	598,750.00
AK MEDICAL HOLDINGS LTD	30,000	22.75	682,500.00
ALIBABA HEALTH INFORMATION T	358,000	19.70	7,052,600.00
PING AN HEALTHCARE AND TECHN	33,500	101.00	3,383,500.00
SHANDONG WEIGAO GP MEDICAL-H	244,000	15.86	3,869,840.00
SHANGHAI PHARMACEUTICALS-H	128,400	13.20	1,694,880.00
SINOPHARM GROUP CO-H	125,200	20.55	2,572,860.00
3SBIO INC	119,000	9.99	1,188,810.00
CANSINO BIOLOGICS INC-H	5,800	184.50	1,070,100.00
CHINA MEDICAL SYSTEM HOLDING	100,000	9.33	933,000.00
CHINA PHARMACEUTICAL GROUP	498,000	15.90	7,918,200.00
CHINA RESOURCES PHARMACEUTIC	157,500	4.71	741,825.00
CHINA TRADITIONAL CHINESE ME	166,000	3.60	597,600.00
GENSCRIPT BIOTECH CORP	82,000	17.70	1,451,400.00
HANSOH PHARMACEUTICAL GROUP	64,000	35.95	2,300,800.00
INNOVENT BIOLOGICS INC	94,000	48.35	4,544,900.00
LUYE PHARMA GROUP LTD	81,500	4.48	365,120.00
SHANGHAI FOSUN PHARMACEUTI-H	55,500	25.95	1,440,225.00
SINO BIOPHARMACEUTICAL	742,000	13.68	10,150,560.00
SSY GROUP LTD	114,000	5.26	599,640.00
WUXI APPTTEC CO LTD-H	26,740	85.75	2,292,955.00
WUXI BIOLOGICS CAYMAN INC	91,500	125.70	11,501,550.00
AGRICULTURAL BANK OF CHINA-H	3,152,000	3.17	9,991,840.00
BANK OF CHINA LTD-H	8,635,200	2.98	25,732,896.00
BANK OF COMMUNICATIONS CO-H	1,098,475	4.92	5,404,497.00
CHINA CITIC BANK-H	951,200	3.51	3,338,712.00
CHINA CONSTRUCTION BANK-H	10,118,620	6.34	64,152,050.80
CHINA EVERBRIGHT BANK CO L-H	685,000	3.02	2,068,700.00
CHINA MERCHANTS BANK-H	436,923	38.60	16,865,227.80
CHINA MINSHENG BANKING-H	674,400	5.47	3,688,968.00
CHONGQING RURAL COMMERCIAL-H	151,000	3.15	475,650.00
IND&COMM BK OF CHINA-H	6,464,515	5.21	33,680,123.15
POSTAL SAVINGS BANK OF CHI-H	882,000	4.94	4,357,080.00
CHINA CINDA ASSET MANAGEME-H	832,000	1.54	1,281,280.00
CHINA EVERBRIGHT LTD-R	134,000	11.48	1,538,320.00
CHINA GALAXY SECURITIES CO-H	328,500	4.03	1,323,855.00
CHINA HUARONG ASSET MANAGEME	927,000	0.84	778,680.00
CHINA INTERNATIONAL CAPITA-H	132,000	14.26	1,882,320.00
CITIC SECURITIES CO LTD-H	248,500	15.16	3,767,260.00
FAR EAST HORIZON LTD	240,000	6.90	1,656,000.00
GF SECURITIES CO LTD-H	88,600	8.54	756,644.00
GUOTAI JUNAN SECURITIES CO-H	109,400	11.32	1,238,408.00

HAITONG SECURITIES CO LTD-H	357,200	6.40	2,286,080.00
HUATAI SECURITIES CO LTD-H	209,200	12.66	2,648,472.00
CHINA LIFE INSURANCE CO-H	831,000	17.04	14,160,240.00
CHINA PACIFIC INSURANCE GR-H	296,600	23.70	7,029,420.00
CHINA REINSURANCE GROUP CO-H	239,000	0.87	207,930.00
CHINA TAIPING INSURANCE HOLDINGS COMPANY	184,024	13.08	2,407,033.92
NEW CHINA LIFE INSURANCE C-H	96,400	27.40	2,641,360.00
PEOPLE'S INSURANCE CO GROU-H	939,000	2.55	2,394,450.00
PICC PROPERTY & CASUALTY-H	689,288	7.44	5,128,302.72
PING AN INSURANCE GROUP CO-H	605,500	82.20	49,772,100.00
ZHONGAN ONLINE P&C INSURAN-H	45,700	29.40	1,343,580.00
AGILE PROPERTY HOLDINGS LTD	142,000	9.20	1,306,400.00
CHINA AOYUAN GROUP LTD	126,000	8.78	1,106,280.00
CHINA EVERGRANDE GROUP	186,000	18.86	3,507,960.00
CHINA JINMAO HOLDINGS GROUP	578,000	5.84	3,375,520.00
CHINA OVERSEAS LAND & INVESTMENT LTD-R	409,040	25.30	10,348,712.00
CHINA OVERSEAS PROPERTY HOLD	80,000	7.88	630,400.00
CHINA RESOURCES LAND LTD-R	347,111	32.80	11,385,240.80
CHINA VANKE CO LTD-H	178,400	26.35	4,700,840.00
CIFI HOLDINGS GROUP CO LTD	276,000	6.67	1,840,920.00
COUNTRY GARDEN HOLDINGS CO	865,154	10.28	8,893,783.12
FUTURE LAND DEVELOPMENT HOLD	204,000	7.62	1,554,480.00
GUANGZHOU R&F PROPERTIES - H	135,200	9.25	1,250,600.00
KAISA GROUP HOLDINGS LTD	156,000	3.28	511,680.00
KWG GROUP HOLDINGS LTD	152,500	13.02	1,985,550.00
LOGAN PROPERTY HOLDINGS CO L	150,000	13.16	1,974,000.00
LONGFOR PROPERTIES	197,000	36.30	7,151,100.00
POLY PROPERTY DEVELOPMENT -H	8,000	80.80	646,400.00
SHENZHEN INVESTMENT LTD	336,000	2.45	823,200.00
SHIMAO PROPERTY HOLDINGS LTD	132,500	33.65	4,458,625.00
SHUI ON LAND LTD	651,000	1.37	891,870.00
SINO-OCEAN GROUP HOLDINGS	528,591	1.97	1,041,324.27
SOHO CHINA LTD	291,500	2.90	845,350.00
SUNAC CHINA HOLDINGS LTD	251,000	36.80	9,236,800.00
WHARF HOLDINGS	100,000	16.08	1,608,000.00
YUEXIU PROPERTY COMPANY LTD	578,000	1.46	843,880.00
YUZHOU PROPERTIES CO	332,086	3.67	1,218,755.62
ZHENRO PROPERTIES GROUP LTD	131,000	5.10	668,100.00
KINGDEE INTERNATIONAL SFTWR	242,000	13.72	3,320,240.00
KINGSOFT CORP LTD	92,000	25.65	2,359,800.00
TRAVELSKY TECHNOLOGY LTD-H	79,000	17.30	1,366,700.00
AAC TECHNOLOGIES HOLDINGS IN	71,500	43.15	3,085,225.00

	BYD ELECTRONIC INTL CO LTD	85,000	16.74	1,422,900.00	
	CHINA RAILWAY SIGNAL & COM-H	236,000	3.71	875,560.00	
	KINGBOARD HOLDINGS LTD	67,000	20.30	1,360,100.00	
	KINGBOARD LAMINATES HLDG LTD	69,000	7.46	514,740.00	
	LEGEND HOLDINGS CORP-H	21,100	9.97	210,367.00	
	LENOVO GROUP LTD	732,000	4.34	3,176,880.00	
	SUNNY OPTICAL TECH	75,500	114.30	8,629,650.00	
	XIAOMI CORP-CLASS B	1,109,600	12.98	14,402,608.00	
	ZTE CORP-H	82,908	22.00	1,823,976.00	
	CHINA MOBILE (HONG KONG) LIMITED-R	654,500	55.90	36,586,550.00	
	CHINA TELECOM CORP LTD-H	1,356,000	2.47	3,349,320.00	
	CHINA TOWER CORP LTD-H	4,566,000	1.54	7,031,640.00	
	CHINA UNICOM (HONG KONG)LTD-R	618,000	4.65	2,873,700.00	
	BEIJING ENTERPRISES HOLDINGS LIMITED-R	59,500	28.35	1,686,825.00	
	BEIJING ENTERPRISES WATER GR	610,000	3.18	1,939,800.00	
	CGN POWER CO LTD-H	1,342,000	1.72	2,308,240.00	
	CHINA GAS HOLDINGS LTD	253,600	28.35	7,189,560.00	
	CHINA LONGYUAN POWER GROUP-H	431,000	4.24	1,827,440.00	
	CHINA POWER INTERNATIONAL	666,000	1.76	1,172,160.00	
	CHINA RESOURCES GAS GROUP LIMITED	86,000	42.30	3,637,800.00	
	CHINA RESOURCES POWER HOLDINGS-R	175,400	9.41	1,650,514.00	
	ENN ENERGY HOLDINGDS LIMITED	84,700	94.35	7,991,445.00	
	GUANGDONG INVESTMENT LTD-R	320,000	15.44	4,940,800.00	
	HUANENG POWER INTL INC-H	370,000	3.04	1,124,800.00	
	KUNLUN ENERGY COMPANY LIMITED	360,000	5.01	1,803,600.00	
	CHINA COMMON RICH RENEWABLE ENERGY-SPV	650,000	-	-	
	HUA HONG SEMICONDUCTOR LTD	45,000	18.58	836,100.00	
	SEMICONDUCTOR MANUFACTURING	310,500	19.44	6,036,120.00	
	XINYI SOLAR HOLDINGS LTD	376,453	6.36	2,394,241.08	
	香港ドル 小計	95,342,933		1,101,904,408.76 (15,327,490,325)	
マレーシアリン ギット	DIALOG GROUP BHD	413,668	3.80	1,571,938.40	
	PETRONAS DAGANGAN BHD	25,100	22.44	563,244.00	
	PETRONAS CHEMICALS GROUP BHD	269,900	6.89	1,859,611.00	
	PRESS METAL ALUMINIUM HOLDIN	144,300	4.75	685,425.00	
	GAMUDA BHD	141,520	3.87	547,682.40	
	HAP SENG CONSOLIDATED	38,200	8.81	336,542.00	
	IJM CORP BHD	198,100	1.95	386,295.00	
	SIME DARBY BERHAD	336,346	2.21	743,324.66	
	MALAYSIA AIRPORTS HLDGS BHD	106,594	6.10	650,223.40	
	MISC BHD	125,040	8.25	1,031,580.00	
	WESTPORTS HOLDINGS BHD	70,000	3.86	270,200.00	

	GENTING BHD	307,200	4.77	1,465,344.00	
	GENTING MALAYSIA BERHAD	369,700	2.71	1,001,887.00	
	CARLSBERG BREWERY MALAYSIA B	13,200	25.10	331,320.00	
	FRASER & NEAVE HOLDINGS BHD	21,300	32.20	685,860.00	
	GENTING PLANTATIONS BHD	14,000	10.18	142,520.00	
	IOI CORPORATION BHD	179,640	4.39	788,619.60	
	KUALA LUMPUR KEPONG BHD	55,646	22.48	1,250,922.08	
	NESTLE (MALAYSIA) BERHAD	6,900	140.00	966,000.00	
	PPB GROUP BERHAD	52,680	17.46	919,792.80	
	QL RESOURCES BHD	83,200	9.20	765,440.00	
	SIME DARBY PLANTATION BHD	247,046	4.95	1,222,877.70	
	HARTELEGA HOLDINGS BHD	158,600	12.52	1,985,672.00	
	IHH HEALTHCARE BHD	229,300	5.63	1,290,959.00	
	TOP GLOVE CORP BHD	168,300	17.00	2,861,100.00	
	AMMB HOLDINGS BHD	265,600	3.40	903,040.00	
	CIMB GROUP HOLDINGS BERHAD	517,519	4.04	2,090,776.76	
	HONG LEONG BANK BERHAD	61,292	15.12	926,735.04	
	HONG LEONG FINANCIAL GROUP	46,033	15.04	692,336.32	
	MALAYAN BANKING BHD	404,004	8.20	3,312,832.80	
	PUBLIC BANK BERHAD	324,420	17.38	5,638,419.60	
	RHB BANK BHD	206,419	5.38	1,110,534.22	
	AXIATA GROUP BERHAD	285,289	3.65	1,041,304.85	
	DIGI.COM BERHAD	311,700	4.40	1,371,480.00	
	MAXIS BHD	267,900	5.32	1,425,228.00	
	TELECOM MALAYSIA BHD	70,552	4.35	306,901.20	
	PETRONAS GAS BHD	75,500	17.70	1,336,350.00	
	TENAGA NATIONAL BHD	275,175	11.90	3,274,582.50	
	YTL CORPORATION BERHAD	252,365	0.90	228,390.32	
	マレーシアリングット 小計	7,139,248		47,983,291.65 (1,210,618,448)	
タイパーツ	IRPC PCL - NVDR	829,500	2.84	2,355,780.00	
	PTT EXPLOR & PROD PCL-NVDR	134,400	95.50	12,835,200.00	
	PTT PCL-NVDR	1,253,200	39.00	48,874,800.00	
	THAI OIL PCL-NVDR	120,100	46.50	5,584,650.00	
	INDORAMA VENTURES PCL-NVDR	206,400	30.75	6,346,800.00	
	PTT GLOBAL CHEMICAL PCL-NVDR	224,934	48.75	10,965,532.50	
	SIAM CEMENT PCL-NVDR	81,000	367.00	29,727,000.00	
	AIRPORTS OF THAILAND PC-NVDR	428,100	65.75	28,147,575.00	
	BANGKOK EXPRESSWAY AND METRO	817,000	10.00	8,170,000.00	
	BTS GROUP HOLDINGS PCL-NVDR	809,500	11.90	9,633,050.00	
	MINOR INTERNATIONAL PCL-NVDR	323,310	23.90	7,727,109.00	
	HOME PRODUCT CENTER PCL-NVDR	743,535	15.50	11,524,792.50	

BERLI JUCKER PUBLIC CO-NVDR	177,600	41.75	7,414,800.00	
CP ALL PCL-NVDR	657,100	71.50	46,982,650.00	
CHAROEN POKPHAND FOODS-NVDR	458,200	32.00	14,662,400.00	
OSOTSPA PCL-NVDR	66,000	40.25	2,656,500.00	
THAI UNION GROUP PCL-NVDR	449,700	12.80	5,756,160.00	
BANGKOK DUSIT MED SERVI-NVDR	1,083,700	23.00	24,925,100.00	
BUMRUNGRAD HOSPITAL PU-NVDR	32,800	121.00	3,968,800.00	
BANGKOK BANK PUBLIC COMPANY LIMITED	51,900	123.00	6,383,700.00	
KASIKORNBANK PCL-FOREIGN	126,400	113.00	14,283,200.00	
KASIKORNBANK PCL-NVDR	78,300	113.00	8,847,900.00	
KRUNG THAI BANK - NVDR	438,650	11.80	5,176,070.00	
SIAM COMMERCIAL BANK P-NVDR	127,400	87.75	11,179,350.00	
TMB BANK PUBLIC CORP-NVDR	3,147,300	1.22	3,839,706.00	
BANGKOK COMMERCIAL ASSE-NVDR	165,100	25.00	4,127,500.00	
MUANGTHAI CAPITAL PCL-NVDR	89,800	56.25	5,051,250.00	
SRISAWAD CORP PCL-NVDR	76,300	60.00	4,578,000.00	
CENTRAL PATTANA PCL-NVDR	226,300	53.50	12,107,050.00	
LAND & HOUSES PUB - NVDR	872,000	7.85	6,845,200.00	
ADVANCED INFO SERVICE-NVDR	119,700	195.00	23,341,500.00	
INTOUCH HOLDINGS PCL-NVDR	243,700	56.25	13,708,125.00	
TOTAL ACCESS COMMUNICA-NVDR	66,000	42.75	2,821,500.00	
TRUE CORP PCL-NVDR	961,409	3.84	3,691,810.56	
B GRIMM POWER PCL-NVDR	53,400	53.75	2,870,250.00	
ELECTRICITY GENERA PCL-NVDR	36,000	272.00	9,792,000.00	
ENERGY ABSOLUTE PCL-NVDR	185,500	41.75	7,744,625.00	
GLOBAL POWER SYNERGY-NVDR	68,200	78.50	5,353,700.00	
GULF ENERGY DEVELOPMENT-NVDR	262,000	37.25	9,759,500.00	
RATCHABURI ELECTRICITY-NVDR	54,300	67.25	3,651,675.00	
タイパーツ 小計	16,345,738		453,412,310.56 (1,564,272,471)	
フィリピンペソ				
ABOITIZ EQUITY VENTURES INC	237,940	51.95	12,360,983.00	
AYALA CORPORATION	28,280	800.00	22,624,000.00	
GT CAPITAL HOLDINGS INC	6,858	530.00	3,634,740.00	
JG SUMMIT HOLDINGS INC	289,060	66.50	19,222,490.00	
SM INVESTMENTS CORP	22,805	950.00	21,664,750.00	
INTL CONTAINER TERM SVCS INC	144,500	107.00	15,461,500.00	
JOLLIBEE FOODS CORPORATION	61,010	138.90	8,474,289.00	
PUREGOLD PRICE CLUB INC	87,300	45.55	3,976,515.00	
UNIVERSAL ROBINA CORP	95,560	149.00	14,238,440.00	
BANK OF PHILIPPINE ISLANDS	59,845	77.30	4,626,018.50	
BDO UNIBANK INC	219,911	110.50	24,300,165.50	
METROPOLITAN BANK & TRUST	161,287	42.00	6,774,054.00	

	METRO PACIFIC INVESTMENTS CO	2,355,700	3.55	8,362,735.00	
	AYALA LAND INC	742,900	38.00	28,230,200.00	
	MEGAWORLD CORP	638,000	3.30	2,105,400.00	
	ROBINSONS LAND CO	93,000	20.10	1,869,300.00	
	SM PRIME HOLDINGS INC	1,156,150	33.50	38,731,025.00	
	GLOBE TELECOM INC	4,690	2,170.00	10,177,300.00	
	PLDT INC	10,460	1,194.00	12,489,240.00	
	ABOITIZ POWER CORP	89,500	28.80	2,577,600.00	
	MANILA ELECTRIC COMPANY	29,110	291.00	8,471,010.00	
	フィリピンペソ 小計	6,533,866		270,371,755.00 (584,002,990)	
インドネシアルピア	ADARO ENERGY PT	1,439,300	1,180.00	1,698,374,000.00	
	UNITED TRACTORS TBK PT	200,900	17,775.00	3,570,997,500.00	
	BARITO PACIFIC TBK PT	2,882,500	1,225.00	3,531,062,500.00	
	INDAH KIAT PULP & PAPER TBK	244,200	5,825.00	1,422,465,000.00	
	INDOCEMENT TUNGGAL PRAKARSA	190,000	12,625.00	2,398,750,000.00	
	SEMEN INDONESIA PERSERO TBK	345,600	9,450.00	3,265,920,000.00	
	ASTRA INTERNATIONAL TBK PT	2,152,700	5,000.00	10,763,500,000.00	
	ACE HARDWARE INDONESIA	905,700	1,485.00	1,344,964,500.00	
	CHAROEN POKPHAND INDONESIA PT	792,300	5,825.00	4,615,147,500.00	
	GUDANG GARAM TBK PT	59,600	48,375.00	2,883,150,000.00	
	HM SAMPOERNA TBK PT	917,900	1,805.00	1,656,809,500.00	
	INDOFOOD CBP SUKSES MAKMUR T	161,000	8,900.00	1,432,900,000.00	
	INDOFOOD SUKSES MAK TBK PT	429,100	6,300.00	2,703,330,000.00	
	UNILEVER INDONESIA TBK PT	746,400	8,300.00	6,195,120,000.00	
	KALBE FARMA TBK PT	2,755,900	1,410.00	3,885,819,000.00	
	BANK CENTRAL ASIA PT	1,051,000	29,025.00	30,505,275,000.00	
	BANK MANDIRI	1,813,696	5,275.00	9,567,246,400.00	
	BANK NEGARA INDONESIA PT	810,200	4,860.00	3,937,572,000.00	
	PT BANK RAKYAT INDONESIA	5,498,800	3,210.00	17,651,148,000.00	
	TELEKOMUNIKASI INDONESIA	5,349,700	3,140.00	16,798,058,000.00	
	XL AXIATA TBK PT	387,000	2,650.00	1,025,550,000.00	
	PERUSAHAAN GAS NEGARA TBK PT	791,500	1,095.00	866,692,500.00	
	インドネシアルピア 小計	29,924,996		131,719,851,400.00 (1,027,414,840)	
韓国ウォン	GS HOLDINGS CORP	6,593	40,400.00	266,357,200.00	
	S-OIL CORPORATION	4,447	75,100.00	333,969,700.00	
	SK INNOVATION CO LTD	5,586	125,500.00	701,043,000.00	
	HANWHA SOLUTIONS CORPORATION	10,706	18,350.00	196,455,100.00	
	HYUNDAI STEEL CO	7,242	24,950.00	180,687,900.00	
	KOREA ZINC CO LTD	783	378,000.00	295,974,000.00	
	KUMHO PETRO CHEMICAL CO LTD	2,512	76,200.00	191,414,400.00	

LG CHEM LTD	4,819	432,500.00	2,084,217,500.00
LG CHEM LTD-PREFERENCE	1,129	202,000.00	228,058,000.00
LOTTE CHEMICAL CORPORATION	1,930	188,000.00	362,840,000.00
POSCO	7,998	198,500.00	1,587,603,000.00
POSCO CHEMICAL CO LTD	3,399	63,300.00	215,156,700.00
CJ CORP	1,230	91,000.00	111,930,000.00
DAELIM INDUSTRIAL CO LTD	3,217	92,200.00	296,607,400.00
DAEWOO ENGINEERING & CONSTR	33,865	3,960.00	134,105,400.00
DOOSAN BOBCAT INC	4,308	30,000.00	129,240,000.00
GS ENGINEERING & CONSTRUCT	6,760	28,700.00	194,012,000.00
HANWHA CORPORATION	2,825	28,950.00	81,783,750.00
HYUNDAI ENGINEERING & CONST	9,239	35,700.00	329,832,300.00
HYUNDAI HEAVY INDUSTRIES HOL	1,348	287,000.00	386,876,000.00
KOREA AEROSPACE INDUSTRIES	10,619	27,000.00	286,713,000.00
KOREA SHIPBUILDING & OFFSHOR	4,354	102,000.00	444,108,000.00
LG CORP	9,902	72,500.00	717,895,000.00
LOTTE CORP	2,370	36,850.00	87,334,500.00
POSCO INTERNATIONAL CORP	5,988	15,350.00	91,915,800.00
SAMSUNG C&T CORP	8,727	112,500.00	981,787,500.00
SAMSUNG ENGINEERING CO LTD	18,516	13,200.00	244,411,200.00
SAMSUNG HEAVY INDUSTRIES	37,151	6,790.00	252,255,290.00
SK HOLDINGS CO LTD	3,449	253,500.00	874,321,500.00
S-1 CORPORATION	2,394	90,900.00	217,614,600.00
CJ LOGISTICS	862	161,000.00	138,782,000.00
HYUNDAI GLOVIS CO LTD	2,307	120,000.00	276,840,000.00
KOREAN AIR LINES CO LTD	5,504	21,100.00	116,134,400.00
STX PAN OCEAN CO LTD	29,736	3,860.00	114,780,960.00
HANKOOK TIRE & TECHONLOGY CO	7,066	25,000.00	176,650,000.00
HANON SYSTEMS	19,000	10,200.00	193,800,000.00
HYUNDAI MOBIS	6,916	214,500.00	1,483,482,000.00
HYUNDAI MOTOR CO	15,682	112,000.00	1,756,384,000.00
HYUNDAI MOTOR CO LTD-2ND PFD	4,286	69,600.00	298,305,600.00
HYUNDAI MOTOR CO LTD-PFD	3,003	63,800.00	191,591,400.00
KIA MOTORS CORPORATION	26,639	36,700.00	977,651,300.00
COWAY CO LTD	5,058	72,800.00	368,222,400.00
FILA HOLDINGS CORPORATION	4,080	43,200.00	176,256,000.00
HLB INC	3,701	111,800.00	413,771,800.00
LG ELECTRONICS INC	11,019	66,600.00	733,865,400.00
KANGWON LAND INC	13,208	25,350.00	334,822,800.00
CHEIL COMMUNICATIONS INC	5,070	18,000.00	91,260,000.00
KAKAO CORP	5,728	254,500.00	1,457,776,000.00
NAVER CORP	13,049	237,500.00	3,099,137,500.00

NCSOFT CORPORATION	1,650	800,000.00	1,320,000,000.00
NETMARBLE CORP	2,465	97,800.00	241,077,000.00
PEARL ABYSS CORP	921	202,500.00	186,502,500.00
CJ ENM CO LTD	830	123,400.00	102,422,000.00
HOTEL SHILLA CO LTD	3,051	81,600.00	248,961,600.00
HYUNDAI DEPT STORE CO	1,222	65,400.00	79,918,800.00
LOTTE SHOPPING CO	1,034	92,300.00	95,438,200.00
SHINSEGAE CO LTD	881	247,500.00	218,047,500.00
BGF RETAIL CO LTD/NEW	549	151,000.00	82,899,000.00
EMART	1,864	118,500.00	220,884,000.00
GS RETAIL CO LTD	4,060	39,700.00	161,182,000.00
CJ CHEILJEDANG CORP	775	305,500.00	236,762,500.00
KT&G CORP	11,869	87,100.00	1,033,789,900.00
ORION CORP/REPUBLIC OF KOREA	2,968	130,500.00	387,324,000.00
OTTOGI CORPORATION	68	586,000.00	39,848,000.00
AMOREPACIFIC CORP	2,873	176,000.00	505,648,000.00
AMOREPACIFIC CORP-PREF	2,100	63,700.00	133,770,000.00
LG HOUSEHOLD & HEALTH CARE	956	1,374,000.00	1,313,544,000.00
LG HOUSEHOLD & HEALTH-PREF	278	744,000.00	206,832,000.00
PACIFIC CORP	3,393	58,000.00	196,794,000.00
CELLTRION HEALTHCARE CO LTD	6,381	98,800.00	630,442,800.00
CELLTRION INC	10,296	263,500.00	2,712,996,000.00
CELLTRION PHARM INC	1,242	135,600.00	168,415,200.00
HANMI PHARM CO LTD	490	263,000.00	128,870,000.00
HELIXMITH CO LTD	2,051	70,200.00	143,980,200.00
SAMSUNG BIOLOGICS CO LTD	1,803	676,000.00	1,218,828,000.00
YUHAN CORPORATION	3,802	55,900.00	212,531,800.00
BNK FINANCIAL GROUP INC	48,153	5,600.00	269,656,800.00
HANA FINANCIAL GROUP	32,598	30,900.00	1,007,278,200.00
INDUSTRIAL BANK OF KOREA	28,330	9,480.00	268,568,400.00
KB FINANCIAL GROUP INC	40,986	38,500.00	1,577,961,000.00
SHINHAN FINANCIAL GROUP LTD	48,174	34,550.00	1,664,411,700.00
WOORI FINANCIAL GROUP INC	59,406	9,850.00	585,149,100.00
KOREA INVESTMENT HOLDINGS CO	4,602	55,600.00	255,871,200.00
MERITZ SECURITIES CO LTD	47,904	3,530.00	169,101,120.00
MIRAE ASSET DAEWOO CO LTD	31,015	6,910.00	214,313,650.00
NH INVESTMENT & SECURITIES C	12,107	10,400.00	125,912,800.00
SAMSUNG CARD CO	1,899	30,400.00	57,729,600.00
SAMSUNG SECURITIES CO LTD	5,776	30,450.00	175,879,200.00
DB INSURANCE CO LTD	4,209	50,300.00	211,712,700.00
HYUNDAI MARINE & FIRE INS CO	9,101	27,700.00	252,097,700.00
SAMSUNG FIRE & MARINE INS	3,108	199,000.00	618,492,000.00

	SAMSUNG LIFE INSURANCE CO	7,417	50,300.00	373,075,100.00	
	DOUZONE BIZON CO LTD	1,451	106,000.00	153,806,000.00	
	SAMSUNG SDS CO LTD	3,725	183,500.00	683,537,500.00	
	KMW CO LTD	1,901	60,300.00	114,630,300.00	
	LG DISPLAY CO LTD	24,071	12,650.00	304,498,150.00	
	LG INNOTEK CO LTD	1,415	157,500.00	222,862,500.00	
	SAMSUNG ELECTRO-MECHANICS CO	5,603	128,500.00	719,985,500.00	
	SAMSUNG ELECTRONICS CO LTD	501,244	55,500.00	27,819,042,000.00	
	SAMSUNG ELECTRONICS-PREF	85,728	48,000.00	4,114,944,000.00	
	SAMSUNG SDI CO LTD	5,738	383,500.00	2,200,523,000.00	
	LG UPLUS CORP	22,125	13,100.00	289,837,500.00	
	SK TELECOM	2,172	221,000.00	480,012,000.00	
	KOREA ELECTRIC POWER CORP	30,309	22,550.00	683,467,950.00	
	KOREA GAS CORPORATION	4,538	30,700.00	139,316,600.00	
	SK HYNIX INC	57,001	89,800.00	5,118,689,800.00	
	韓国ウォン 小計	1,606,998		88,006,105,370.00 (7,920,549,483)	
新台湾ドル	FORMOSA PETROCHEMICAL CORP	112,240	96.00	10,775,040.00	
	ASIA CEMENT CORP	234,176	44.85	10,502,793.60	
	CHINA STEEL	1,266,261	21.30	26,971,359.30	
	FORMOSA CHEMICALS & FIBRE	396,061	77.00	30,496,697.00	
	FORMOSA PLASTICS CORP	413,824	89.50	37,037,248.00	
	NAN YA PLASTICS CORP	548,752	67.00	36,766,384.00	
	TAIWAN CEMENT	540,479	43.90	23,727,028.10	
	AIRTAC INTERNATIONAL GROUP	12,000	519.00	6,228,000.00	
	FAR EASTERN NEW CENTURY CORPORATION	348,028	28.40	9,883,995.20	
	HIWIN TECHNOLOGIES CORP	21,237	309.50	6,572,851.50	
	CHINA AIRLINES LTD	437,203	8.83	3,860,502.49	
	EVA AIRWAYS CORP	164,159	12.20	2,002,739.80	
	EVERGREEN MARINE	359,039	11.30	4,057,140.70	
	TAIWAN HIGH SPEED RAIL CORP	177,000	38.50	6,814,500.00	
	CHENG SHIN RUBBER IND CO LTD	177,061	35.40	6,267,959.40	
	ECLAT TEXTILE COMPANY LTD	19,937	346.50	6,908,170.50	
	FENG TAY ENTERPRISE CO LTD	36,207	192.50	6,969,847.50	
	FORMOSA TAFFETA CO.	121,000	39.45	4,773,450.00	
	GIANT MANUFACTURING	25,464	249.50	6,353,268.00	
	NIEN MADE ENTERPRISE CO LTD	16,000	262.50	4,200,000.00	
	POU CHEN	273,780	30.25	8,281,845.00	
	TATUNG CO LTD	210,000	21.65	4,546,500.00	
	HOTAI MOTOR COMPANY LTD	30,000	648.00	19,440,000.00	
	PRESIDENT CHAIN STORE CORP	59,544	294.50	17,535,708.00	
	STANDARD FOODS CORP	35,756	65.50	2,342,018.00	

UNI-PRESIDENT ENTERPRISES CO	526,395	73.90	38,900,590.50
CHANG HWA COMMERCIAL BANK	559,468	20.15	11,273,280.20
CTBC FINANCIAL HOLDING COMPANY LTD	1,899,237	21.05	39,978,938.85
E.SUN FINANCIAL HOLDING CO	1,071,573	28.20	30,218,358.60
FIRST FINANCIAL HOLDING CO	1,004,094	23.10	23,194,571.40
HUA NAN FINANCIAL HOLDINGS C	912,945	20.35	18,578,430.75
MEGA FINANCIAL HOLDING CO LT	1,173,339	31.85	37,370,847.15
SINOPAC FINANCIAL HOLDINGS	1,156,889	12.25	14,171,890.25
TAISHIN FINANCIAL HOLDING	1,201,768	13.50	16,223,868.00
TAIWAN BUSINESS BANK	476,620	11.15	5,314,313.00
TAIWAN COOPERATIVE FINANCIAL	1,055,621	21.25	22,431,946.25
THE SHANGHAI COMMERCIAL & SA	330,861	46.10	15,252,692.10
CHAILEASE HOLDING CO LTD	132,022	126.00	16,634,772.00
YUANTA FINANCIAL HOLDING CO LTD	1,125,153	18.15	20,421,526.95
CATHAY FINANCIAL HOLDING CO	823,123	42.00	34,571,166.00
CHINA DEVELOPMENT FINANCIAL	1,256,780	9.48	11,914,274.40
CHINA LIFE INSURANCE CO LTD	307,791	22.50	6,925,297.50
FUBON FINANCIAL HOLDING CO	710,082	44.00	31,243,608.00
SHIN KONG FINANCIAL HOLDING	1,195,537	8.96	10,712,011.52
HIGHWEALTH CONSTRUCTION CORP	103,120	46.50	4,795,080.00
RUENTEX DEVELOPMENT CO LTD	98,440	49.40	4,862,936.00
ACCTON TECHNOLOGY CORP	48,000	209.50	10,056,000.00
ACER INC	255,803	17.60	4,502,132.80
ADVANTECH CO LTD	39,402	295.00	11,623,590.00
ASUSTEK COMPUTER INC	76,092	220.50	16,778,286.00
AU OPTRONICS CORP	945,090	8.99	8,496,359.10
CATCHER TECHNOLOGY CO LTD	69,700	223.50	15,577,950.00
CHICONY ELECTRONICS CO LTD	61,792	87.00	5,375,904.00
CHIMEI INNOLUX CORPORATION	775,000	7.77	6,021,750.00
COMPAL ELECTRONICS	431,760	19.20	8,289,792.00
DELTA ELECTRONICS INC	209,903	159.00	33,374,577.00
FOXCONN TECHNOLOGY CO LTD	92,850	55.40	5,143,890.00
HON HAI PRECISION INDUSTRY	1,287,248	79.50	102,336,216.00
INVENTEC CO LTD	280,511	26.15	7,335,362.65
LARGAN PRECISION CO LTD	11,040	4,390.00	48,465,600.00
LITE-ON TECHNOLOGY CORP	225,452	50.60	11,407,871.20
MICRO-STAR INTERNATIONAL CO	60,000	107.50	6,450,000.00
PEGATRON CORP	200,474	66.00	13,231,284.00
QUANTA COMPUTER INC	286,270	70.80	20,267,916.00
SYNNEX TECHNOLOGY INTL CORP	128,100	45.85	5,873,385.00
WALSIN TECHNOLOGY CORP	27,000	197.50	5,332,500.00
WISTRON CORP	355,695	31.15	11,079,899.25

	WIWYNN CORP	8,000	790.00	6,320,000.00
	WPG HOLDINGS LTD	143,692	40.45	5,812,341.40
	YAGEO CORPORATION	22,764	392.50	8,934,870.00
	ZHEN DING TECHNOLOGY HOLDING	59,922	138.00	8,269,236.00
	CHUNGHWA TELECOM CO LTD	371,315	113.00	41,958,595.00
	FAR EASTONE TELECOMM CO LTD	157,000	67.90	10,660,300.00
	TAIWAN MOBILE CO LTD	178,200	107.50	19,156,500.00
	ASE TECHNOLOGY HOLDING CO LT	349,315	66.20	23,124,653.00
	GLOBALWAFERS CO LTD	24,000	398.00	9,552,000.00
	MEDIATEK INC	160,804	497.50	79,999,990.00
	NANYA TECHNOLOGY CORP	154,000	63.40	9,763,600.00
	NOVATEK MICROELECTRONICS LTD	58,045	217.00	12,595,765.00
	PHISON ELECTRONICS CORP	11,599	293.50	3,404,306.50
	POWERTECH TECHNOLOGY INC	99,770	103.00	10,276,310.00
	REALTEK SEMICONDUCTOR CORP	50,944	271.00	13,805,824.00
	SILERGY CORP	7,000	1,640.00	11,480,000.00
	TAIWAN SEMICONDUCTOR MANUFAC	2,582,389	319.00	823,782,091.00
	UNITED MICROELECTRONICS CORP	1,210,000	16.85	20,388,500.00
	VANGUARD INTERNATIONAL SEMI	89,000	75.80	6,746,200.00
	WIN SEMICONDUCTORS CORP	32,000	282.00	9,024,000.00
	WINBOND ELECTRONICS CORP	349,000	14.05	4,903,450.00
	新台湾ドル 小計	35,142,007		2,215,284,242.41 (8,019,328,957)
インドルピー	BHARAT PETROLEUM CORP LTD	66,120	381.50	25,224,780.00
	COAL INDIA LTD	147,331	144.30	21,259,863.30
	HINDUSTAN PETROLEUM CORP	59,425	211.65	12,577,301.25
	INDIAN OIL CORP LTD	193,765	90.65	17,564,797.25
	OIL & NATURAL GAS CORP LTD	252,709	90.00	22,743,810.00
	PETRONET LNG LTD	83,779	257.75	21,594,037.25
	RELIANCE INDUSTRIES LTD	306,633	1,537.15	471,340,915.95
	AMBUJA CEMENTS LTD	73,533	187.80	13,809,497.40
	ASIAN PAINTS LTD	28,520	1,642.05	46,831,266.00
	BERGER PAINTS INDIA LTD	16,698	490.45	8,189,534.10
	GRASIM INDUSTRIES LTD	41,773	611.90	25,560,898.70
	HINDALCO INDUSTRIES LTD	121,357	142.60	17,305,508.20
	JSW STEEL LTD	80,284	190.05	15,257,974.20
	PIDILITE INDUSTRIES LTD	12,268	1,467.30	18,000,836.40
	SHREE CEMENT LTD	901	21,009.80	18,929,829.80
	TATA STEEL LTD	39,709	332.20	13,191,329.80
	ULTRATECH CEMENT LTD	10,743	3,791.35	40,730,473.05
	UNITED PHOSPHORUS LTD	54,204	430.60	23,340,242.40
	VEDANTA LTD	198,772	104.60	20,791,551.20

HAVELLS INDIA LTD	23,476	546.40	12,827,286.40
LARSEN & TOUBRO LTD	49,730	953.30	47,407,609.00
SIEMENS INDIA LTD	5,926	1,122.75	6,653,416.50
ADANI PORTS AND SPECIAL ECONOMIC ZONE	62,526	346.05	21,637,122.30
CONTAINER CORP OF INDIA LTD	26,455	419.60	11,100,518.00
INTERGLOBE AVIATION LTD	8,360	1,080.35	9,031,726.00
BAJAJ AUTO LTD	8,362	2,791.15	23,339,596.30
BHARAT FORGE LTD	30,322	362.15	10,981,112.30
BOSCH LTD	965	11,189.35	10,797,722.75
EICHER MOTORS LTD	1,254	17,026.85	21,351,669.90
HERO MOTOCORP LTD	10,359	2,387.30	24,730,040.70
MAHINDRA & MAHINDRA LTD	75,669	478.75	36,226,533.75
MARUTI SUZUKI INDIA LTD	12,151	5,662.30	68,802,607.30
MOTHERSON SUMI SYSTEMS LTD	76,837	99.05	7,610,704.85
TATA MOTORS LTD	190,082	111.45	21,184,638.90
PAGE INDUSTRIES LTD	601	19,256.80	11,573,336.80
TITAN INDUSTRIES LTD	32,890	997.10	32,794,619.00
JUBILANT FOODWORKS LTD	5,132	1,666.85	8,554,274.20
INFO EDGE INDIA LTD	6,428	2,703.15	17,375,848.20
ZEE ENTERTAINMENT ENTERPRISE	79,473	192.40	15,290,605.20
AVENUE SUPERMARTS LTD	14,325	2,390.10	34,238,182.50
BRITANNIA INDUSTRIES LTD	5,108	3,415.70	17,447,395.60
ITC LTD	388,437	198.50	77,104,744.50
NESTLE INDIA LIMITED	2,395	16,552.55	39,643,357.25
TATA CONSUMER PRODUCTS LTD	28,688	384.25	11,023,364.00
UNITED SPIRITS LTD	32,483	608.20	19,756,160.60
COLGATE-PALMOLIVE (INDIA)	5,255	1,375.10	7,226,150.50
DABUR INDIA LTD	58,111	466.55	27,111,687.05
GODREJ CONSUMER PRODUCTS LTD	38,464	659.35	25,361,238.40
HINDUSTAN UNILEVER LTD	87,189	2,106.50	183,663,628.50
MARICO LTD	42,465	333.85	14,176,940.25
AUROBINDO PHARMA LTD	28,844	774.95	22,352,657.80
BIOCON LTD	17,686	381.65	6,749,861.90
CIPLA LTD	37,891	640.05	24,252,134.55
DIVI'S LABORATORIES LTD	9,058	2,421.80	21,936,664.40
DR. REDDY'S LABORATORIES	12,644	4,123.80	52,141,327.20
LUPIN LTD	26,552	919.40	24,411,908.80
PIRAMAL ENTERPRISES LTD	11,722	1,063.55	12,466,933.10
SUN PHARMACEUTICAL INDUS	82,950	500.75	41,537,212.50
TORRENT PHARMACEUTICALS LTD	3,552	2,376.95	8,442,926.40
AXIS BANK LTD	228,324	420.05	95,907,496.20
BANDHAN BANK LTD	36,073	259.85	9,373,569.05

	HOUSING DEVELOPMENT FINANCE	177,443	1,772.10	314,446,740.30	
	ICICI BANK LTD	515,616	348.55	179,717,956.80	
	LIC HOUSING FINANCE LTD	27,971	253.60	7,093,445.60	
	STATE BANK OF INDIA	187,504	184.45	34,585,112.80	
	BAJAJ FINANCE LTD	18,080	2,443.60	44,180,288.00	
	HDFC ASSET MANAGEMENT CO LTD	4,095	2,634.40	10,787,868.00	
	REC LTD	48,168	96.80	4,662,662.40	
	SHRIRAM TRANSPORT FINANCE	19,022	619.60	11,786,031.20	
	BAJAJ FINSERV LTD	3,888	5,310.80	20,648,390.40	
	HDFC LIFE INSURANCE CO LTD	62,014	506.85	31,431,795.90	
	ICICI LOMBARD GENERAL INSURA	17,954	1,314.35	23,597,839.90	
	ICICI PRUDENTIAL LIFE INSURA	31,732	393.70	12,492,888.40	
	SBI LIFE INSURANCE CO LTD	32,481	758.50	24,636,838.50	
	DLF LTD	56,420	153.35	8,652,007.00	
	HCL TECHNOLOGIES LTD	122,073	572.85	69,929,518.05	
	INFOSYS LTD	365,523	717.60	262,299,304.80	
	TATA CONSULTANCY SVCS LTD	96,664	2,072.05	200,292,641.20	
	TECH MAHINDRA LTD	48,055	586.20	28,169,841.00	
	WIPRO LTD	118,712	218.35	25,920,765.20	
	BHARTI AIRTEL LTD	263,301	567.80	149,502,307.80	
	BHARTI INFRATEL LTD	35,804	233.00	8,342,332.00	
	GAIL INDIA LTD	174,768	101.10	17,669,044.80	
	INDRAPRASTHA GAS LTD	13,220	463.45	6,126,809.00	
	NTPC LTD	260,019	98.00	25,481,862.00	
	POWER GRID CORP OF INDIA LTD	201,365	170.55	34,342,800.75	
	インドルピー 小計	6,595,630		3,606,638,067.45 (5,193,558,817)	
パキスタンル ピー	OIL & GAS DEVELOPMENT CO LTD	73,000	116.82	8,527,860.00	
	HABIB BANK LTD	66,500	102.12	6,790,980.00	
	MCB BANK LTD	53,300	163.70	8,725,210.00	
	パキスタンルピー 小計	192,800		24,044,050.00 (15,869,073)	
カタールリアル ピー	QATAR FUEL QSC	57,358	17.00	975,086.00	
	MESAIEED PETROCHEMICAL HOLDI	443,925	2.10	932,242.50	
	INDUSTRIES QATAR	196,788	8.60	1,692,376.80	
	COMMERCIAL BANK QSC	203,990	3.96	809,228.33	
	MASRAF AL RAYAN	406,540	3.90	1,589,164.86	
	QATAR INTERNATIONAL ISLAMIC	98,559	8.19	808,085.24	
	QATAR ISLAMIC BANK	114,230	16.00	1,827,680.00	
	QATAR NATIONAL BANK	470,710	17.80	8,378,638.00	
	BARWA REAL ESTATE CO	207,490	2.95	613,132.95	
	OORED00 QSC	72,800	6.72	489,871.20	

	QATAR ELECTRICITY & WATER CO	62,421	16.10	1,004,978.10	
	カタールリアル 小計	2,334,811		19,120,483.98 (562,142,229)	
南アフリカランド	EXXARO RESOURCES LTD	34,900	139.00	4,851,100.00	
	ANGLO AMERICAN PLATINUM LIMITED	7,385	1,165.20	8,605,002.00	
	ANGLOGOLD ASHANTI LTD	44,716	413.18	18,475,756.88	
	GOLD FIELDS LTD	89,344	129.05	11,529,843.20	
	IMPALA PLATINUM HOLDINGS LTD	77,953	134.11	10,454,276.83	
	KUMBA IRON ORE LTD	5,372	492.85	2,647,590.20	
	NORTHAM PLATINUM LTD	33,950	117.83	4,000,328.50	
	SASOL LTD	57,207	171.45	9,808,140.15	
	SIBANYE STILLWATER LTD	218,901	37.40	8,186,897.40	
	BIDVEST GROUP LTD	27,702	164.52	4,557,533.04	
	MULTICHOICE GROUP LTD	40,529	94.60	3,834,043.40	
	MR PRICE GROUP LTD	28,510	148.10	4,222,331.00	
	NASPERS LTD-N SHS	46,871	2,891.00	135,504,061.00	
	PEPKOR HOLDINGS LTD	83,044	13.42	1,114,450.48	
	WOOLWORTHS HOLDINGS LTD	110,495	34.39	3,799,923.05	
	BID CORP LTD	33,071	268.12	8,866,996.52	
	CLICKS GROUP LTD	26,921	227.00	6,111,067.00	
	PICK N PAY STORES LTD	45,989	54.80	2,520,197.20	
	SHOPRITE HOLDINGS LTD	58,453	110.00	6,429,830.00	
	SPAR GROUP LIMITED/THE	23,274	186.89	4,349,677.86	
	TIGER BRANDS LTD	13,023	174.76	2,275,899.48	
	LIFE HEALTHCARE GROUP HOLDIN	156,543	18.96	2,968,055.28	
	ASPEN PHARMACARE HOLDINGS LT	37,244	145.20	5,407,828.80	
	ABSA GROUP LTD	73,296	98.76	7,238,712.96	
	CAPITEC BANK HOLDINGS LTD	4,385	990.00	4,341,150.00	
	NEDBANK GROUP LTD	38,037	121.74	4,630,624.38	
	STANDARD BANK GROUP LTD	142,629	115.85	16,523,569.65	
	FIRSTRAND LTD	377,344	45.25	17,074,816.00	
	PSG GROUP LTD	18,494	184.40	3,410,293.60	
	REINET INVESTMENTS SCA	17,187	306.00	5,259,222.00	
REMGRO LTD	55,441	115.02	6,376,823.82		
RMB HOLDINGS LTD	113,172	59.80	6,767,685.60		
DISCOVERY LIMITED	34,996	115.15	4,029,789.40		
MOMENTUM METROPOLITAN HOLDINGS LIMITED	68,078	19.15	1,303,693.70		
OLD MUTUAL LTD	489,612	12.64	6,188,695.68		
RAND MERCHANT INVESTMENT HD	101,268	31.08	3,147,409.44		
SANLAM LTD	221,098	61.72	13,646,168.56		
NEPI ROCKCASTLE PLC	32,121	95.90	3,080,403.90		
MTN GROUP LTD	173,000	57.89	10,014,970.00		

	VODACOM GROUP	62,331	129.27	8,057,528.37	
	南アフリカランド 小計	3,323,886		391,612,386.33 (2,541,564,387)	
アラブ首長国連邦 ディルハム	ABU DHABI COMMERCIAL BANK	269,490	5.05	1,360,924.50	
	DUBAI ISLAMIC BANK	128,588	3.96	509,208.48	
	EMIRATES NBD PJSC	112,010	9.35	1,047,293.50	
	FIRST ABU DHABI BANK PJSC	283,262	11.64	3,297,169.68	
	ALDAR PROPERTIES PJSC	509,421	1.75	891,486.75	
	EMAAR MALLS PJSC	179,643	1.38	247,907.34	
	EMAAR PROPERTIES PJSC	385,040	2.83	1,089,663.20	
	EMIRATES TELECOM GROUP CO	200,413	16.40	3,286,773.20	
	アラブ首長国連邦ディルハム 小計	2,067,867		11,730,426.65 (344,757,239)	
香港・オフショア 人民元	CHINA MERCHANTS ENERGY -A	90,900	6.13	557,217.00	
	SHAANXI COAL INDUSTRY CO L-A	38,300	7.18	274,994.00	
	SHANXI LU'AN ENVIRONMENTAL-A	87,800	5.60	491,680.00	
	YANZHOU COAL MINING CO-A	61,200	8.78	537,336.00	
	ALUMINUM CORP OF CHINA LTD-A	164,300	2.86	469,898.00	
	ANHUI CONCH CEMENT CO LTD-A	29,440	56.56	1,665,126.40	
	BAOSHAN IRON & STEEL CO-A	38,700	4.58	177,246.00	
	BEIJING ORIENTAL YUHONG-A	22,500	38.12	857,700.00	
	CHINA NORTHERN RARE EARTH -A	53,400	9.60	512,640.00	
	HENGLI PETROCHEMICAL CO L-A	37,100	14.73	546,483.00	
	INNER MONGOLIA BAOTOU STE-A	461,000	1.09	502,490.00	
	JIANGSU SHAGANG CO LTD -A	38,570	12.99	501,024.30	
	JINDUICHENG MOLYBDENUM CO -A	40,900	6.10	249,490.00	
	PANGANG GROUP VANADIUM TIT-A	220,100	2.05	451,205.00	
	SANSTEEL MINGUANG CO LTD -A	69,000	7.01	483,690.00	
	SHANDONG GOLD MINING CO LT-A	5,180	35.95	186,221.00	
	SHANDONG SINOCERA FUNCTION-A	23,600	26.82	632,952.00	
	TANGSHAN JIDONG CEMENT INV-A	4,100	17.58	72,078.00	
	TIANQI LITHIUM CORP-A	31,500	22.65	713,475.00	
	TONGKUN GROUP CO LTD-A	43,200	12.83	554,256.00	
	TRANSFAR ZHILIAN CO LTD-A	92,200	5.74	529,228.00	
	WANHUA CHEMICAL GROUP CO -A	17,500	49.50	866,250.00	
	WEIHAI GUANGWEI COMPOSITES-A	9,220	58.74	541,582.80	
	YUNNAN ENERGY NEW MATERIAL C	10,400	64.82	674,128.00	
	ZHEJIANG HUAYOU COBALT CO -A	15,600	35.25	549,900.00	
	ZHEJIANG LONGSHENG GROUP C-A	23,600	13.08	308,688.00	
ZHONGJIN GOLD CORP-A	34,000	8.74	297,160.00		
AECC AVIATION POWER CO-A	11,400	23.42	266,988.00		
AVIC AIRCRAFT CO LTD-A	17,000	17.20	292,400.00		

BEIJING NEW BUILDING MATER-A	25,000	22.84	571,000.00
CHINA GEZHOUBA GROUP CO LT-A	96,600	6.05	584,430.00
CHINA RAILWAY CONSTRUCTION-A	63,200	8.81	556,792.00
CHINA SHIPBUILDINGIndustr-A	110,200	4.09	450,718.00
CHINA SPACESAT CO LTD -A	16,100	32.26	519,386.00
CHINA STATE CONSTRUCTION -A	210,900	5.09	1,073,481.00
CONTEMPORARY AMPEREX TECHN-A	13,400	153.96	2,063,064.00
COSCO SHIPPING DEVELOPME-A	374,600	1.92	719,232.00
CRRRC CORP LTD-A	79,000	5.88	464,520.00
EVE ENERGY CO LTD-A	24,521	38.85	952,640.85
GUOCHENG MINING CO LTD-A	31,100	18.40	572,240.00
HEFEI MEIYA OPTOELECTRONIC-A	13,600	45.75	622,200.00
JIANGSU HENGLI HYDRAULIC C-A	12,200	73.55	897,310.00
NARI TECHNOLOGY CO LTD-A	48,600	18.98	922,428.00
POWER CONSTRUCTION CORP OF-A	163,200	3.49	569,568.00
SANY HEAVY INDUSTRY CO LTD-A	41,900	19.24	806,156.00
SHENZHEN INOVANCE TECHNOLO-A	20,400	34.56	705,024.00
SUNWODA ELECTRONIC CO LTD-A	37,400	16.52	617,848.00
SUZHOU GOLD MANTIS CONSTR -A	22,600	8.00	180,800.00
WEICHAJ POWER CO LTD-A	43,200	14.20	613,440.00
XINJIANG GOLDWIND SCI&TECH-A	20,111	10.05	202,115.55
ZHEJIANG CHINT ELECTRICS-A	31,600	25.71	812,436.00
ZHEJIANG DINGLI MACHINERY -A	8,260	67.73	559,449.80
ZHEJIANG SANHUA INTELLIGEN-A	47,190	19.32	911,710.80
ZHENGZHOU YUTONG BUS CO -A	44,300	11.88	526,284.00
BEIJING ORIGINWATER TECHNO-A	80,600	7.97	642,382.00
CENTRE TESTING INTL GROUP-A	37,300	17.73	661,329.00
SHANGHAI M&G STATIONERY IN-A	11,000	52.07	572,770.00
AIR CHINA LTD-A	25,900	7.29	188,811.00
CHINA EASTERN AIRLINES CO-A	40,000	4.65	186,000.00
DAQIN RAILWAY CO LTD -A	122,300	7.05	862,215.00
GUANGZHOU BAIYUN INTERNATI-A	31,000	16.44	509,640.00
S F HOLDING CO LTD-A	13,700	52.45	718,565.00
SHANGHAI INTERNATIONAL AIR-A	5,319	75.93	403,871.67
SHANGHAI INTERNATIONAL POR-A	44,400	4.25	188,700.00
SPRING AIRLINES CO LTD-A	8,300	38.69	321,127.00
YUNDA HOLDING CO LTD-A	16,800	38.92	653,856.00
BAIC BLUEPARK NEW ENERGY -A	104,734	6.08	636,782.72
FUYAO GLASS INDUSTRY GROUP-A	37,300	22.04	822,092.00
HUAYU AUTOMOTIVE SYSTEMS -A	34,300	21.78	747,054.00
NINGBO JOYSON ELECTRONIC -A	29,300	22.64	663,352.00
SAIC MOTOR CORP LTD-A	42,600	18.30	779,580.00

GREE ELECTRIC APPLIANCES I-A	18,500	61.92	1,145,520.00
NAVINFO CO LTD-A	33,200	15.78	523,896.00
OPPEIN HOME GROUP INC-A	5,500	113.40	623,700.00
QINGDAO HAIER CO LTD-A	26,000	17.38	451,880.00
SUOFEIYA HOME COLLECTION C-A	30,100	22.78	685,678.00
SHENZHEN OVERSEAS CHINESE-A	79,300	6.08	482,144.00
SONGCHENG PERFORMANCE DEVE-A	33,480	19.66	658,216.80
BEIJING ENLIGHT MEDIA CO L-A	53,600	12.13	650,168.00
CHINA FILM CO LTD-A	17,000	13.60	231,200.00
FOCUS MEDIA INFORMATION TE-A	139,400	5.42	755,548.00
G-BITS NETWORK TECHNOLOGY-A	1,800	408.98	736,164.00
MANGO EXCELLENT MEDIA CO L-A	16,300	51.78	844,014.00
NANJI E-COMMERCE CO LTD-A	16,500	19.12	315,480.00
ORIENTAL PEARL GROUP CO LT-A	82,360	9.75	803,010.00
PERFECT WORLD CO LTD-A	15,200	47.06	715,312.00
WUHU SANQI INTERACTIVE ENT-A	24,500	36.80	901,600.00
YOUZU INTERACTIVE CO LTD-A	22,800	21.35	486,780.00
CHINA GRAND AUTOMOTIVE SER-A	169,400	3.35	567,490.00
CHINA INTERNATIONAL TRAVEL-A	14,800	110.00	1,628,000.00
HLA CORP LTD-A	21,400	6.17	132,038.00
LIAONING CHENG DA CO LTD-A	17,000	17.77	302,090.00
SUNING.COM CO LTD-A	45,800	9.03	413,574.00
YIFENG PHARMACY CHAIN CO L-A	7,800	77.00	600,600.00
YONGHUI SUPERSTORES CO LTD-A	40,500	9.01	364,905.00
ANGEL YEAST CO LTD-A	18,700	43.33	810,271.00
ANHUI GUJING DISTILLERY CO-A	4,800	148.39	712,272.00
ANHUI KOUZI DISTILLERY CO -A	2,200	49.39	108,658.00
BEIJING DABEINONG TECHNOLO-A	59,500	7.75	461,125.00
BEIJING SHUNXIN AGRICULT-A	10,300	58.18	599,254.00
CHACHA FOOD CO LTD-A	10,000	54.60	546,000.00
CHONGQING FULING ZHACAI-A	21,100	33.65	710,015.00
FOSHAN HAITIAN FLAVOURING -A	14,160	113.87	1,612,399.20
FUJIAN SUNNER DEVELOPMENT-A	27,400	25.07	686,918.00
GUANGDONG HAID GROUP CO-A	17,000	45.61	775,370.00
HENAN SHUANGHUI INVESTMENT-A	32,400	39.89	1,292,436.00
INNER MONGOLIA YILI INDUS-A	34,302	30.55	1,047,926.10
JIANGSU KING'S LUCK BREWER-A	17,300	38.76	670,548.00
JIANGSU YANGHE BREWERY -A	9,100	112.70	1,025,570.00
JONJEE HIGH-TECH INDUSTRIA-A	11,500	52.39	602,485.00
KWEICHOW MOUTAI CO LTD-A	7,600	1,416.55	10,765,780.00
LUZHOU LAOJIAO CO LTD-A	9,800	95.79	938,742.00
MUYUAN FOODSTUFF CO LTD-A	23,970	69.40	1,663,518.00

NEW HOPE LIUHE CO LTD-A	26,800	28.06	752,008.00
SHANXI XINGHUACUN FEN WINE-A	6,700	134.99	904,433.00
TONGWEI CO LTD-A	31,600	14.83	468,628.00
WENS FOODSTUFFS GROUP CO - A	31,800	27.43	872,274.00
WULIANGYE YIBIN CO LTD-A	21,200	162.61	3,447,332.00
YUAN LONGPING HIGH-TECH AG-A	5,300	16.11	85,383.00
BY-HEALTH CO LTD-A	29,700	19.20	570,240.00
AIER EYE HOSPITAL GROUP CO-A	17,914	40.59	727,129.26
AUTOBIO DIAGNOSTICS CO LTD-A	5,000	156.24	781,200.00
GUANGZHOU KINGMED DIAGNOST-A	2,838	77.80	220,796.40
HUADONG MEDICINE CO LTD-A	9,720	23.30	226,476.00
JAFRON BIOMEDICAL CO LTD-A	12,350	62.17	767,799.50
JOINTOWN PHARMACEUTICAL-A	10,400	18.13	188,552.00
LEPU MEDICAL TECHNOLOGY-A	14,800	34.03	503,644.00
MEINIAN ONEHEALTH HEALTHCA-A	24,840	11.58	287,647.20
OVCTEK CHINA INC-A	13,950	58.35	813,982.50
SHENZHEN MINDRAY BIO-MEDIC-A	5,300	272.53	1,444,409.00
TOPCHOICE MEDICAL CORPORAT-A	4,700	145.80	685,260.00
WINNING HEALTH TECHNOLOGY-A	29,100	22.81	663,771.00
ASYMCHEM LABORATORIES TIAN-A	3,800	219.91	835,658.00
BEIJING TIAN TAN BIOLOGICAL-A	19,500	41.01	799,695.00
BETTA PHARMACEUTICALS CO L-A	7,400	112.14	829,836.00
BGI GENOMICS CO LTD-A	5,500	122.95	676,225.00
CHANGCHUN HIGH & NEW TECH-A	2,200	334.80	736,560.00
CHENGDU KANGHONG PHARMACEU-A	15,300	38.62	590,886.00
CHINA RESOURCES SANJIU MED-A	10,200	28.15	287,130.00
CHONGQING ZHIFEI BIOLOGICA-A	9,900	89.13	882,387.00
DONG-E-E-JIAOCO LTD-A	22,193	34.04	755,449.72
GUANGZHOU BAIYUNSHAN PHAR-A	16,000	33.01	528,160.00
HANGZHOU TIGERMED CONSULTI-A	8,000	82.70	661,600.00
HUALAN BIOLOGICAL ENGINEER-A	18,850	40.60	765,310.00
HUBEI JUMPCAN PHARMACEUT-A	26,926	22.97	618,490.22
JIANGSU HENGRUI MEDICINE C-A	31,752	82.97	2,634,463.44
NANJING KING-FRIEND BIOCHE-A	12,600	60.76	765,576.00
SHANGHAI RAAS BLOOD PRODUC-A	64,100	8.25	528,825.00
SHENZHEN KANGTAI BIOLOGICA-A	6,800	137.89	937,652.00
SHENZHEN SALUBRIS PHARM-A	7,000	21.00	147,000.00
SICHUAN KELUN PHARMACEUTIC-A	11,232	21.39	240,252.48
TIANJIN CHASE SUN PHARM-A	103,300	5.27	544,391.00
TONGHUA DONGBAO PHARMACEUT-A	19,500	15.82	308,490.00
WALVAX BIOTECHNOLOGY CO-A	17,000	47.38	805,460.00
WUXI APPTec CO LTD-A	8,820	79.90	704,718.00

YIFAN PHARMACEUTICAL CO LT-A	26,100	20.89	545,229.00
YUNNAN BAIYAO GROUP CO LTD-A	7,100	86.93	617,203.00
ZHANGZHOU PIENZEHUANG PHA-A	3,900	154.50	602,550.00
ZHEJIANG HUAHAI PHARMACEUT-A	9,020	29.30	264,286.00
ZHEJIANG NHU CO LTD-A	24,200	27.49	665,258.00
ZHEJIANG WOLWO BIO-PHARMAC-A	9,700	61.70	598,490.00
AGRICULTURAL BANK OF CHINA-A	353,600	3.42	1,209,312.00
BANK OF BEIJING CO LTD -A	58,000	4.95	287,100.00
BANK OF COMMUNICATIONS CO-A	98,900	5.15	509,335.00
BANK OF JIANGSU CO LTD-A	57,800	5.99	346,222.00
BANK OF NANJING CO LTD -A	50,500	7.87	397,435.00
BANK OF NINGBO CO LTD -A	24,000	26.99	647,760.00
BANK OF SHANGHAI CO LTD-A	45,500	8.16	371,280.00
CHINA CONSTRUCTION BANK-A	124,900	6.43	803,107.00
CHINA EVERBRIGHT BANK CO-A	128,900	3.83	493,687.00
CHINA MERCHANTS BANK-A	104,900	35.53	3,727,097.00
CHINA MINSHENG BANKING-A	273,600	5.78	1,581,408.00
HUAXIA BANK CO LTD-A	119,400	6.38	761,772.00
IND & COMM BK OF CHINA-A	261,200	5.26	1,373,912.00
INDUSTRIAL BANK CO LTD -A	95,200	16.25	1,547,000.00
PING AN BANK CO LTD-A	119,400	13.67	1,632,198.00
SHANGHAI PUDONG DEVEL BANK-A	138,300	10.68	1,477,044.00
AVIC CAPITAL CO LTD -A	122,500	3.89	476,525.00
CHANGJIANG SECURITIES CO L-A	19,900	6.26	124,574.00
CHINA MERCHANTS SECURITIES-A	56,200	17.16	964,392.00
CITIC SECURITIES CO-A	43,200	23.29	1,006,128.00
CSC FINANCIAL CO LTD-A	24,100	33.94	817,954.00
EAST MONEY INFORMATION CO-A	102,600	15.72	1,612,872.00
EVERBRIGHT SECURITIE CO -A	101,800	11.18	1,138,124.00
FOUNDER SECURITIES CO LTD-A	82,800	7.05	583,740.00
GF SECURITIES CO LTD-A	60,600	13.76	833,856.00
HITHINK ROYALFLUSH INFORMA-A	5,400	116.31	628,074.00
HUAAN SECURITIES CO LTD-A	43,400	7.16	310,744.00
INDUSTRIAL SECURITIES CO-A	87,900	5.85	514,215.00
ORIENT SECURITIES CO LTD-A	31,700	9.38	297,346.00
SDIC CAPITAL CO LTD-A	45,800	12.14	556,012.00
SHENWAN HONGYUAN GROUP CO-A	207,200	4.51	934,472.00
CHINA PACIFIC INSURANCE GR-A	18,200	30.29	551,278.00
PING AN INSURANCE GROUP CO-A	66,800	76.50	5,110,200.00
CHINA FORTUNE LAND DEVELOP-A	14,000	22.55	315,700.00
CHINA MERCHANTS SHEKOU IND-A	54,700	16.98	928,806.00
CHINA VANKE CO LTD -A	53,700	26.44	1,419,828.00

GEMDALE CORP-A	45,500	13.80	627,900.00
GREENLAND HOLDINGS CORP LT-A	117,600	5.54	651,504.00
JIANGSU ZHONGNAN CONSTRUCT-A	70,360	8.19	576,248.40
POLY DEVELOPMENTS AND HOLD-A	81,800	14.95	1,222,910.00
SEAZEN HOLDINGS CO LTD-A	12,800	32.99	422,272.00
SHANGHAI ZHANGJIANG HIGH-A	8,500	19.70	167,450.00
360 SECURITY TECHNOLOGY IN-A	26,900	18.78	505,182.00
BEIJING SHIJI INFORMATION -A	13,500	33.87	457,245.00
BEIJING SINNET TECHNOLOGY-A	28,800	24.94	718,272.00
CHINA NATIONAL SOFTWARE -A	6,700	77.90	521,930.00
GLODON CO LTD-A	15,400	58.46	900,284.00
HUNDSUN TECHNOLOGIES INC-A	9,100	86.00	782,600.00
IFLYTEK CO LTD - A	10,800	33.63	363,204.00
SANGFOR TECHNOLOGIES INC-A	3,000	175.86	527,580.00
SHANGHAI BAOSIGHT SOFTWARE-A	4,700	55.35	260,145.00
YONYOU NETWORK TECHNOLOGY-A	38,870	35.42	1,376,775.40
ADDSINO CO LTD -A	34,700	14.30	496,210.00
AVIC JONHON OPTRONIC TECH-A	13,400	36.78	492,852.00
BOE TECHNOLOGY GROUP CO LT-A	114,600	4.60	527,160.00
CHAOZHOU THREE-CIRCLE GROU-A	28,000	21.01	588,280.00
CHINA GREATWALL TECHNOLOGY-A	34,800	13.50	469,800.00
DAWNING INFORMATION INDUST-A	5,640	37.24	210,033.60
FIBERHOME TELECOM TECH CO-A	20,800	29.55	614,640.00
FUJIAN STAR-NET COMMUNICAT-A	15,400	34.16	526,064.00
GOERTEK INC -A	26,900	23.20	624,080.00
GUANGDONG LY INTELLIGENT M-A	50,000	11.17	558,500.00
GUANGZHOU SHIYUAN ELECTRON-A	7,000	93.00	651,000.00
HANGZHOU HIKVISION DIGITAL-A	58,500	29.25	1,711,125.00
INSPUR ELECTRONIC INFORMAT-A	19,712	38.44	757,729.28
LENS TECHNOLOGY CO LTD-A	38,500	20.89	804,265.00
LUXSHARE PRECISIONIndustr-A	45,732	51.60	2,359,771.20
NAURA TECHNOLOGY GROUP CO-A	3,100	157.33	487,723.00
OFILM GROUP CO LTD-A	31,300	16.60	519,580.00
SHENGYI TECHNOLOGY CO LTD -A	24,300	27.65	671,895.00
SHENNAN CIRCUITS CO LTD-A	4,760	158.20	753,032.00
SHENZHEN KAIFA TECHNOLOGY-A	23,500	23.51	552,485.00
SHENZHEN SUNWAY COMMUNICAT-A	13,400	48.03	643,602.00
SUZHOU DONGSHAN PRECISION-A	28,500	28.50	812,250.00
TIANMA MICROELECTRONICS-A	47,000	14.71	691,370.00
UNISPLENDOR CORP LTD-A	13,100	38.28	501,468.00
UNIVERSAL SCIENTIFIC INDUS-A	2,800	19.64	54,992.00
WINGTECH TECHNOLOGY CO LTD-A	4,200	109.96	461,832.00

	WUHAN GUIDE INFRARED CO LT-A	21,080	25.55	538,594.00	
	YEALINK NETWORK TECHNOLOGY-A	11,250	62.49	703,012.50	
	ZHEJIANG DAHUA TECHNOLOGY-A	30,300	17.74	537,522.00	
	ZHONGJI INNOLIGHT CO LTD-A	8,700	59.30	515,910.00	
	ZTE CORP-A	12,600	38.75	488,250.00	
	CHINA UNITED NETWORK-A	166,400	5.05	840,320.00	
	CHINA NATIONAL NUCLEAR POW-A	173,800	4.14	719,532.00	
	CHINA YANGTZE POWER CO LTD-A	134,000	18.02	2,414,680.00	
	HUBEI ENERGY GROUP CO LTD-A	298,300	3.52	1,050,016.00	
	SDIC POWER HOLDINGS CO LTD-A	67,600	8.00	540,800.00	
	SHENERGY COMPANY LIMITED-A	150,000	5.39	808,500.00	
	GCL SYSTEM INTEGRATION TEC-A	82,500	2.60	214,500.00	
	GIGADEVICE SEMICONDUCTOR B-A	4,480	226.98	1,016,870.40	
	HANGZHOU SILAN MICROELECTR-A	35,600	14.69	522,964.00	
	LONGI GREEN ENERGY TECHNOL-A	16,300	32.46	529,098.00	
	SANAN OPTOELECTRONICS CO L-A	40,600	25.16	1,021,496.00	
	SG MICRO CORP-A	1,400	242.00	338,800.00	
	SHENZHEN GOODIX TECHNOLOGY-A	2,600	230.18	598,468.00	
	TONGFU MICROELECTRONIC CO-A	22,466	23.69	532,219.54	
	UNIGROUP GUOXIN MICROELECT-A	11,700	66.76	781,092.00	
	VISIONOX TECHNOLOGY INC-A	43,600	13.80	601,680.00	
	WILL SEMICONDUCTOR LTD-A	2,900	190.35	552,015.00	
	香港・オフショア人民元 小計	12,009,772		195,912,508.03 (2,983,747,497)	
サウジアラビア リアル	RABIGH REFINING AND PETROCHE	23,559	13.88	326,998.92	
	SAUDI ARABIAN OIL CO	129,846	32.30	4,194,025.80	
	ADVANCED PETROCHEMICALS CO	9,804	51.00	500,004.00	
	NATIONAL INDUSTRIALIZATION C	31,928	10.12	323,111.36	
	SAHARA INTERNATIONAL PETROCH	32,283	14.16	457,127.28	
	SAUDI ARABIAN FERTILIZER CO	19,671	79.70	1,567,778.70	
	SAUDI ARABIAN MINING CO	44,984	37.85	1,702,644.40	
	SAUDI BASIC INDUSTRIES CORP	91,783	88.70	8,141,152.10	
	SAUDI CEMENT	7,489	49.75	372,577.75	
	SAUDI IND INVESTMENT GROUP	21,059	19.44	409,386.96	
	SAUDI KAYAN PETROCHEMICAL CO	66,114	8.60	568,580.40	
	YANBU NATIONAL PETROCHEMICAL	26,556	51.70	1,372,945.20	
	SAUDI AIRLINES CATERING CO	4,432	76.40	338,604.80	
	JARIR MARKETING CO	7,199	139.60	1,004,980.40	
	ABDULLAH AL OTHAIM MARKETS	3,725	113.40	422,415.00	
	ALMARAI CO	30,130	54.40	1,639,072.00	
	SAVOLA	25,336	44.90	1,137,586.40	
	AL RAJHI BANK	135,049	59.30	8,008,405.70	

ALINMA BANK	109,956	15.02	1,651,539.12	
ARAB NATIONAL BANK	57,638	21.70	1,250,744.60	
BANK AL-JAZIRA	35,813	11.38	407,551.94	
BANK ALBILAD	45,859	22.16	1,016,235.44	
BANQUE SAUDI FRANSI	57,797	32.90	1,901,521.30	
NATIONAL COMMERCIAL BANK	148,866	39.35	5,857,877.10	
RIYAD BANK	138,943	18.02	2,503,752.86	
SAMBA FINANCIAL GROUP	101,683	24.38	2,479,031.54	
SAUDI BRITISH BANK	71,793	23.96	1,720,160.28	
BUPA ARABIA FOR COOPERATIVE	6,063	114.20	692,394.60	
CO FOR COOPERATIVE INSURANCE	6,613	73.30	484,732.90	
DAR AL ARKAN REAL ESTATE DEV	47,092	7.31	344,242.52	
EMAAR ECONOMIC CITY	46,187	7.23	333,932.01	
ETIHAD ETISALAT CO	34,414	27.55	948,105.70	
SAUDI TELECOM CO	60,811	99.20	6,032,451.20	
SAUDI ELECTRICITY CO	92,221	15.94	1,470,002.74	
サウジアラビアリアル 小計	1,772,696		61,581,673.02 (1,772,320,549)	
合 計	260,825,260		66,148,099,201 (66,148,099,201)	

(2) 株式以外の有価証券

種類	通貨	銘 柄	券面総額	評価額	備考
投資信託受益証券	メキシコペソ	COCA-COLA FEMSA SAB DE CV	58,400	5,930,520.00	
		メキシコペソ 小計	58,400	5,930,520.00 (29,237,463)	
	ブラジルリアル	BANCO BTG PACTUAL SA-UNIT	25,400	1,665,732.00	
		BANCO SANTANDER BRASIL-UNIT	58,600	1,868,754.00	
		ENERGISA SA-UNITS	16,500	816,585.00	
		KLABIN SA-UNIT	64,600	1,271,328.00	
	SUL AMERICA SA-UNITS	26,962	1,235,398.84		
ブラジルリアル 小計	192,062	6,857,797.84 (150,802,974)			
投資信託受益証券合計			250,462	180,040,437 (180,040,437)	
投資証券	メキシコペソ	FIBRA UNO ADMINISTRACION SA	308,400	6,618,264.00	
		メキシコペソ 小計	308,400	6,618,264.00 (32,628,041)	
	南アフリカランド	GROWTHPOINT PROPERTIES LTD	295,047	4,558,476.15	

	南アフリカランド 小計	295,047	4,558,476.15 (29,584,510)	
	投資証券合計	603,447	62,212,551 (62,212,551)	
	合計		242,252,988 (242,252,988)	

(注)券面総額欄の数値は、口数を表示しております。

有価証券明細表注記

- 1.通貨ごとの小計の欄における()内は、邦貨換算額であります。
- 2.合計金額欄の記載は、邦貨額であります。()内は、外貨建有価証券に係るもので、内書であります。
- 3.通貨の表示は、外貨についてはその通貨の単位、邦貨については円単位で表示しております。
- 4.外貨建有価証券の通貨別内訳

通貨	銘柄数	組入株式 時価比率	組入投資信託 受益証券 時価比率	組入投資証券 時価比率	合計金額に 対する比率
アメリカドル	株式 56銘柄	100.0%			15.7%
メキシコペソ	株式 22銘柄	95.1%			1.8%
	投資信託受 益証券 1銘柄		2.3%		0.0%
	投資証券 1銘柄			2.6%	0.0%
ブラジルリアル	株式 52銘柄	96.1%			5.5%
	投資信託受 益証券 5銘柄		3.9%		0.2%
チリペソ	株式 16銘柄	100.0%			0.7%
コロンビアペソ	株式 5銘柄	100.0%			0.2%
ユーロ	株式 4銘柄	100.0%			0.1%
イギリスポンド	株式 1銘柄	100.0%			0.1%
トルコリラ	株式 15銘柄	100.0%			0.4%
チェココルナ	株式 3銘柄	100.0%			0.1%
ハンガリーフォリント	株式 3銘柄	100.0%			0.3%
ポーランドズロチ	株式 15銘柄	100.0%			0.7%
香港ドル	株式 207銘柄	100.0%			23.1%
マレーシアリングギット	株式 39銘柄	100.0%			1.8%
タイバーツ	株式 40銘柄	100.0%			2.4%
フィリピンペソ	株式 21銘柄	100.0%			0.9%
インドネシアルピア	株式 22銘柄	100.0%			1.5%
韓国ウォン	株式 106銘柄	100.0%			11.9%
新台湾ドル	株式 88銘柄	100.0%			12.1%
インドルピー	株式 86銘柄	100.0%			7.8%
パキスタンルピー	株式 3銘柄	100.0%			0.0%

カタールリアル	株式	11銘柄	100.0%			0.8%
南アフリカランド	株式	40銘柄	98.8%			3.8%
	投資証券	1銘柄			1.2%	0.0%
アラブ首長国連邦 ディルハム	株式	8銘柄	100.0%			0.5%
香港・オフショア人 民元	株式	261銘柄	100.0%			4.5%
サウジアラビアリアル	株式	34銘柄	100.0%			2.7%

(注)時価比率は、通貨ごとの有価証券の合計金額に対する比率であります。

第2 信用取引契約残高明細表

該当事項はありません。

第3 デリバティブ取引及び為替予約取引の契約額等及び時価の状況表

注記表(デリバティブ取引に関する注記)に記載したとおりであります。

新興国債券インデックス マザーファンド

貸借対照表

	2020年 6月10日現在
項目	金額(円)
資産の部	
流動資産	
預金	2,645,570,592
コール・ローン	511,951,430
国債証券	55,008,705,318
未収利息	1,079,211,109
前払費用	145,767,731
流動資産合計	59,391,206,180
資産合計	59,391,206,180
負債の部	
流動負債	
前受収益	88,845
未払金	45,113,294
未払解約金	25,420,629
未払利息	754
その他未払費用	1,990
流動負債合計	70,625,512
負債合計	70,625,512
純資産の部	
元本等	
元本	35,123,332,856
剰余金	
剰余金又は欠損金()	24,197,247,812
元本等合計	59,320,580,668
純資産合計	59,320,580,668
負債純資産合計	59,391,206,180

注記表

（重要な会計方針に係る事項に関する注記）

	2020年 6月10日現在
1. 有価証券の評価基準及び評価方法	<p>国債証券</p> <p>移動平均法(買付約定後、最初の利払日までは個別法)に基づき、時価で評価しております。</p> <p>時価評価にあたっては、金融商品取引業者等の提示する価額、価格情報会社の提供する価額又は業界団体が発表する売買参考統計値等で評価しております。</p>
2. デリバティブの評価基準及び評価方法	<p>為替予約取引</p> <p>個別法に基づき、わが国における計算日又は計算日に知りうる直近の日の対顧客先物売買相場の仲値によって計算しております。</p>
3. 外貨建資産・負債の本邦通貨への換算基準	<p>投資信託財産に属する外貨建資産・負債の円換算は、原則として、わが国における計算日又は計算日に知りうる直近の日の対顧客電信売買相場の仲値によって計算しております。</p> <p>なお、外貨建資産等については、「投資信託財産の計算に関する規則(平成12年総理府令第133号)」第60条の規定に基づき、通貨の種類ごとに勘定を設けて、邦貨建資産等と区分する方法を採用しております。従って、外貨の売買については、同規則第61条の規定により処理し、為替差損益を算定しております。</p>
4. 収益及び費用の計上基準	<p>為替予約取引による為替差損益</p> <p>約定日基準で計上しております。</p>

（貸借対照表に関する注記）

	2020年 6月10日現在
1. 計算期間の末日における受益権の総数	35,123,332,856口
2. 計算期間の末日における1単位当たりの純資産の額	<p>1口当たり純資産額 1.6889円</p> <p>(1万口当たり純資産額) (16,889円)</p>

（金融商品に関する注記）

1. 金融商品の状況に関する事項

	2020年 6月10日現在
1. 金融商品に対する取組方針	<p>当ファンドは、投資信託及び投資法人に関する法律第2条第4項に定める証券投資信託であり、信託約款に規定する「運用の基本方針」に従い、有価証券等の金融商品に対して投資として運用することを目的としております。</p>

	2020年 6月10日現在
2. 金融商品の内容及びそのリスク	<p>当ファンドが保有する金融商品の種類は、有価証券、デリバティブ取引、コール・ローン等の金銭債権及び金銭債務であります。</p> <p>これらは、価格変動リスク、金利変動リスク、為替変動リスク等の市場リスク、信用リスク、流動性リスク等に晒されております。</p> <p>また、当ファンドは、ファンド運用の効率化を図ることを目的として為替予約取引を行っております。当該デリバティブ取引に係る主要なリスクは、為替相場の変動による価格変動リスク及び取引相手の信用状況の変動により損失が発生する信用リスクであります。</p>
3. 金融商品に係るリスク管理体制	<p>運用部門から独立した運用監理部が、運用に関するリスク管理と法令等遵守状況のモニタリングを担当し、毎月開催される運用リスク管理委員会及び経営会議に報告します。</p> <p>内部監査部は、業務執行に係る内部管理態勢の適切性・有効性を独立した立場から検証・評価し、監査結果等を取締役会に報告するとともに、指摘事項の是正・改善状況の事後点検を行います。</p>

2. 金融商品の時価等に関する事項

	2020年 6月10日現在
1. 貸借対照表計上額、時価及びその差額	貸借対照表上の金融商品は原則として時価で評価しているため、貸借対照表計上額と時価との差額はありません。
2. 時価の算定方法	<p>(1)有価証券 売買目的有価証券 「(重要な会計方針に係る事項に関する注記)」に記載しております。</p> <p>(2)コール・ローン等の金銭債権及び金銭債務 短期間で決済されるため、時価は帳簿価額と近似していることから、当該帳簿価額によっております。</p>
3. 金融商品の時価等に関する事項についての補足説明	金融商品の時価には、市場価格に基づく価額のほか、市場価格がない場合には合理的に算定された価額が含まれております。当該価額の算定においては一定の前提条件等を採用しているため、異なる前提条件等によった場合、当該価額が異なることもあります。

(関連当事者との取引に関する注記)

該当事項はありません。

（重要な後発事象に関する注記）

該当事項はありません。

（その他の注記）

元本の移動

区分	2020年 6月10日現在
投資信託財産に係る元本の状況	
期首	2019年 6月11日
期首元本額	29,218,077,103円
期中追加設定元本額	8,442,295,578円
期中一部解約元本額	2,537,039,825円
期末元本額	35,123,332,856円
期末元本額の内訳	
SMT 新興国債券インデックス・オープン	4,188,775,004円
世界経済インデックスファンド	6,019,888,421円
DC 新興国債券インデックス・オープン	4,562,994,325円
DC 世界経済インデックスファンド	7,674,977,297円
新興国債券インデックスファンド（適格機関投資家専用）	1,820,277,757円
コア投資戦略ファンド（安定型）	138,847,350円
コア投資戦略ファンド（成長型）	407,214,225円
新興国債券インデックス・オープン（SMA専用）	97,574,996円
分散投資コア戦略ファンドA	245,654,901円
分散投資コア戦略ファンドS	1,180,609,008円
DC 世界経済インデックスファンド（株式シフト型）	281,844,557円
DC 世界経済インデックスファンド（債券シフト型）	2,618,086,797円
コア投資戦略ファンド（切替型）	86,647,214円
世界経済インデックスファンド（株式シフト型）	188,111,036円
世界経済インデックスファンド（債券シフト型）	89,740,544円
SMT インデックスバランス・オープン	162,325,592円
外国債券SMTBセレクション（SMA専用）	3,286,631,751円
SMT 世界経済インデックス・オープン	130,432,840円
SMT 世界経済インデックス・オープン（株式シフト型）	145,104,413円
SMT 世界経済インデックス・オープン（債券シフト型）	236,795,714円
SMT 8資産インデックスバランス・オープン	3,211,495円
グローバル経済コア	723,454,550円
コア投資戦略ファンド（切替型ワイド）	28,048,658円
コア投資戦略ファンド（積極成長型）	2,567,889円
DCターゲット・イヤーフンド（6資産・運用継続型）2030	158,309円

区分	2020年 6月10日現在
DCターゲット・イヤーファンド（6資産・運用継続型）2040	240,067円
DCターゲット・イヤーファンド（6資産・運用継続型）2050	89,180円
DCターゲット・イヤーファンド（6資産・運用継続型）2060	54,310円
FOFs用 新興国債券インデックス・ファンドS（適格機関投資家専用）	91,154,984円
FOFs用世界成長戦略ファンド（適格機関投資家専用）	90,137,520円
SMTAM海外バランスファンド2020-01（適格機関投資家専用）	310,097,432円
SMTAM海外バランスファンド2020-05（適格機関投資家専用）	311,584,720円

（有価証券に関する注記）

売買目的有価証券

種類	2020年 6月10日現在
	当期間の損益に含まれた評価差額(円)
国債証券	607,879,509
合計	607,879,509

(注)当計算期間の損益に含まれた評価差額は、「新興国債券インデックス マザーファンド」の期首日から本報告書における開示対象ファンドの期末日までの期間に対応する金額であります。

（デリバティブ取引に関する注記）

該当事項はありません。

附属明細表

第1 有価証券明細表

(1) 株式

該当事項はありません。

(2) 株式以外の有価証券

種類	通貨	銘柄	券面総額	評価額	備考
国債証券	メキシコペソ	MBONO 10% 11/20/36	30,800,000.00	40,253,444.00	
		MBONO 10% 12/05/24	82,250,000.00	97,327,247.50	
		MBONO 5.75% 03/05/26	61,800,000.00	62,025,879.00	
		MBONO 6.5% 06/09/22	108,200,000.00	111,178,205.00	
		MBONO 6.75% 03/09/23	27,450,000.00	28,585,606.50	
		MBONO 7.25% 12/09/21	82,400,000.00	85,033,092.00	
		MBONO 7.5% 06/03/27	108,650,000.00	118,294,860.50	
		MBONO 7.75% 05/29/31	56,200,000.00	61,988,881.00	

	MBONO 7.75% 11/13/42	61,500,000.00	64,759,192.50	
	MBONO 7.75% 11/23/34	29,200,000.00	32,155,770.00	
	MBONO 8.5% 05/31/29	106,000,000.00	122,761,780.00	
	MBONO 8.5% 11/18/38	56,150,000.00	64,243,461.00	
	MBONO 8% 09/05/24	54,800,000.00	60,330,142.00	
	MBONO 8% 11/07/47	68,850,000.00	74,413,768.50	
	MBONO 8% 12/07/23	112,900,000.00	123,018,098.00	
	メキシコペソ 小計	1,047,150,000.00	1,146,369,427.50 (5,651,601,277)	
ブラジルレアル	BLTN 0% 01/01/22	28,550,000.00	27,196,313.17	
	BLTN 0% 01/01/24	11,800,000.00	9,862,986.34	
	BLTN 0% 07/01/21	24,650,000.00	24,002,496.26	
	BLTN 0% 07/01/22	27,550,000.00	25,537,185.98	
	BLTN 0% 07/01/23	53,750,000.00	46,622,911.25	
	BNTNF 10% 01/01/23	47,100,000.00	53,435,285.82	
	BNTNF 10% 01/01/25	35,250,000.00	41,253,925.57	
	BNTNF 10% 01/01/27	23,950,000.00	28,336,110.30	
	BNTNF 10% 01/01/29	13,200,000.00	15,842,166.50	
	BRAZIL 10.25% 01/10/28	1,400,000.00	1,548,750.00	
	BRAZIL 12.5% 01/05/22	450,000.00	504,843.75	
	BRAZIL 8.5% 01/05/24	1,900,000.00	2,018,750.00	
	ブラジルレアル 小計	269,550,000.00	276,161,724.94 (6,072,796,331)	
チリペソ	BTPCL 4.5% 03/01/26	1,855,000,000.00	2,138,161,937.97	
	BTPCL 4.7% 09/01/30	1,470,000,000.00	1,742,147,745.86	
	BTPCL 4% 03/01/23	1,300,000,000.00	1,421,369,959.10	
	BTPCL 5% 03/01/35	2,170,000,000.00	2,698,100,713.28	
	BTPCL 6% 01/01/43	1,650,000,000.00	2,412,439,007.55	
	チリペソ 小計	8,445,000,000.00	10,412,219,363.76 (1,457,710,710)	
コロンビアペソ	COLOM 9.85% 06/28/27	90,300,000,000.00	114,209,634,000.00	
	コロンビアペソ 小計	90,300,000,000.00	114,209,634,000.00 (3,369,184,203)	
ペルーヌエボソル	PERUGB 5.35% 08/12/40	3,950,000.00	4,021,435.75	
	PERUGB 5.4% 08/12/34	5,400,000.00	5,749,353.00	
	PERUGB 5.7% 08/12/24	3,650,000.00	4,215,421.50	
	PERUGB 5.94% 02/12/29	7,150,000.00	8,197,332.00	
	PERUGB 6.15% 08/12/32	7,000,000.00	8,032,675.00	
	PERUGB 6.35% 08/12/28	8,200,000.00	9,645,168.00	
	PERUGB 6.9% 08/12/37	7,500,000.00	9,127,350.00	
	PERUGB 6.95% 08/12/31	7,000,000.00	8,542,485.00	
	PERUGB 8.2% 08/12/26	5,650,000.00	7,289,517.00	

ペルーヌエボソル 小計		55,500,000.00	64,820,737.25 (2,028,889,075)
ウルグアイ ペソ	URUGUA 8.5% 03/15/28	15,600,000.00	14,169,870.00
	URUGUA 9.875% 06/20/22	17,350,000.00	17,320,331.50
ウルグアイペソ 小計		32,950,000.00	31,490,201.50 (79,670,209)
ドミニカペ ソ	DOMREP 8.9% 02/15/23	20,400,000.00	18,819,306.00
	DOMREP 9.75% 06/05/26	25,000,000.00	21,019,500.00
ドミニカペソ 小計		45,400,000.00	39,838,806.00 (74,498,567)
トルコリラ	TURKGB 10.4% 03/20/24	3,950,000.00	3,927,465.25
	TURKGB 10.5% 08/11/27	8,650,000.00	8,127,713.00
	TURKGB 10.6% 02/11/26	9,750,000.00	9,395,831.25
	TURKGB 10.7% 08/17/22	8,150,000.00	8,393,603.50
	TURKGB 11% 02/24/27	9,150,000.00	8,838,900.00
	TURKGB 11% 03/02/22	5,600,000.00	5,764,164.00
	TURKGB 12.2% 01/18/23	9,900,000.00	10,490,634.00
	TURKGB 12.4% 03/08/28	5,200,000.00	5,370,014.00
	TURKGB 16.2% 06/14/23	6,000,000.00	6,967,260.00
	TURKGB 7.1% 03/08/23	6,200,000.00	5,801,619.00
	TURKGB 8.5% 09/14/22	6,500,000.00	6,438,802.50
	TURKGB 8% 03/12/25	7,100,000.00	6,308,634.00
	TURKGB 9.2% 09/22/21	10,600,000.00	10,677,274.00
	TURKGB 9.5% 01/12/22	3,000,000.00	3,029,940.00
	TURKGB 9% 07/24/24	7,250,000.00	6,866,003.75
トルコリラ 小計		107,000,000.00	106,397,858.25 (1,687,470,031)
チェココ ルナ	CZGB 0.25% 02/10/27	48,700,000.00	46,855,244.00
	CZGB 0.45% 10/25/23	53,300,000.00	53,390,876.50
	CZGB 0.95% 05/15/30	41,600,000.00	41,475,200.00
	CZGB 1% 06/26/26	75,100,000.00	75,938,491.50
	CZGB 2.4% 09/17/25	51,500,000.00	56,048,737.50
	CZGB 2.5% 08/25/28	55,000,000.00	61,877,200.00
	CZGB 2.75% 07/23/29	48,700,000.00	56,787,609.00
	CZGB 2% 10/13/33	52,350,000.00	58,143,312.75
	CZGB 3.85% 09/29/21	48,000,000.00	50,377,200.00
	CZGB 4.7% 09/12/22	43,400,000.00	47,819,856.00
	CZGB 5.7% 05/25/24	37,700,000.00	45,475,248.00
チェココルナ 小計		555,350,000.00	594,188,975.25 (2,733,269,286)
ハンガリー フォリント	HGB 1.75% 10/26/22	555,000,000.00	566,405,250.00
	HGB 2.5% 10/24/24	548,000,000.00	573,720,380.00
	HGB 2.5% 10/27/21	265,000,000.00	271,507,075.00

	HGB 2.75% 12/22/26	462,500,000.00	490,201,437.50
	HGB 3.25% 10/22/31	232,000,000.00	253,346,320.00
	HGB 3% 06/26/24	512,500,000.00	546,189,187.50
	HGB 3% 08/21/30	439,000,000.00	467,901,565.00
	HGB 3% 10/27/27	678,000,000.00	728,633,040.00
	HGB 5.5% 06/24/25	660,000,000.00	786,175,500.00
	HGB 6.0% 11/24/23	531,000,000.00	617,632,650.00
	HGB 6.75% 10/22/28	332,000,000.00	451,812,160.00
	HGB 7% 06/24/22	280,000,000.00	314,699,000.00
	ハンガリーフォリント 小計	5,495,000,000.00	6,068,223,565.00 (2,154,219,365)
ポーランド ズロチ	POLGB 1.75% 07/25/21	12,650,000.00	12,876,371.75
	POLGB 2.25% 04/25/22	12,000,000.00	12,454,200.00
	POLGB 2.25% 10/25/24	5,200,000.00	5,545,566.00
	POLGB 2.5% 01/25/23	19,900,000.00	21,014,997.00
	POLGB 2.5% 04/25/24	14,950,000.00	16,033,875.00
	POLGB 2.5% 07/25/26	16,450,000.00	17,882,466.00
	POLGB 2.5% 07/25/27	16,350,000.00	17,819,701.50
	POLGB 2.75% 04/25/28	12,950,000.00	14,364,981.75
	POLGB 2.75% 10/25/29	13,050,000.00	14,661,153.00
	POLGB 3.25% 07/25/25	13,250,000.00	14,824,100.00
	POLGB 4% 10/25/23	16,250,000.00	18,154,337.50
	POLGB 5.75% 09/23/22	10,850,000.00	12,198,817.75
	POLGB 5.75% 10/25/21	5,350,000.00	5,761,736.00
		ポーランドズロチ 小計	169,200,000.00
ロシアルー ブル	RFLB 6.5% 02/28/24	163,100,000.00	172,134,924.50
	RFLB 6.9% 05/23/29	158,000,000.00	173,734,430.00
	RFLB 7.05% 01/19/28	177,000,000.00	195,923,955.00
	RFLB 7.1% 10/16/24	164,100,000.00	177,556,200.00
	RFLB 7.15% 11/12/25	131,400,000.00	144,028,197.00
	RFLB 7.25% 05/10/34	160,500,000.00	181,734,952.50
	RFLB 7.4% 07/17/24	168,200,000.00	183,393,506.00
	RFLB 7.4% 12/07/22	165,100,000.00	175,528,541.50
	RFLB 7.5% 08/18/21	123,000,000.00	127,199,835.00
	RFLB 7.6% 07/20/22	138,700,000.00	146,878,445.50
	RFLB 7.65% 04/10/30	113,500,000.00	131,346,172.50
	RFLB 7.7% 03/16/39	126,500,000.00	151,840,480.00
	RFLB 7.7% 03/23/33	158,000,000.00	184,105,550.00
	RFLB 7.75% 09/16/26	180,500,000.00	205,582,280.00
	RFLB 7.95% 10/07/26	181,000,000.00	208,177,150.00
	RFLB 7% 01/25/23	53,200,000.00	56,176,008.00

	RFLB 7% 08/16/23	107,200,000.00	114,250,008.00	
	RFLB 7% 12/15/21	170,500,000.00	176,629,475.00	
	RFLB 8.15% 02/03/27	156,000,000.00	181,989,600.00	
	RFLB 8.5% 09/17/31	123,150,000.00	151,809,468.00	
	ロシアルーブル 小計	2,918,650,000.00	3,240,019,178.50 (5,086,830,110)	
マレーシア リンギット	MGS 3.478% 06/14/24	5,150,000.00	5,333,237.00	
	MGS 3.502% 05/31/27	8,200,000.00	8,524,474.00	
	MGS 3.62% 11/30/21	10,700,000.00	10,928,284.50	
	MGS 3.733% 06/15/28	12,450,000.00	13,154,856.75	
	MGS 3.757% 04/20/23	4,850,000.00	5,034,857.75	
	MGS 3.8% 08/17/23	8,650,000.00	9,030,773.00	
	MGS 3.828% 07/05/34	7,200,000.00	7,590,024.00	
	MGS 3.885% 08/15/29	15,650,000.00	16,687,125.50	
	MGS 3.899% 11/16/27	13,500,000.00	14,348,137.50	
	MGS 3.9% 11/30/26	8,050,000.00	8,539,238.75	
	MGS 3.906% 07/15/26	8,400,000.00	8,932,518.00	
	MGS 3.955% 09/15/25	11,200,000.00	11,953,984.00	
	MGS 4.059% 09/30/24	7,000,000.00	7,417,760.00	
	MGS 4.16% 07/15/21	11,850,000.00	12,120,298.50	
	MGS 4.181% 07/15/24	9,450,000.00	10,051,492.50	
	MGS 4.762% 04/07/37	6,700,000.00	7,680,444.50	
	マレーシアリンギット 小計	149,000,000.00	157,327,506.25 (3,969,372,982)	
タイバーツ	THA IGB 1.45% 12/17/24	43,900,000.00	45,167,173.50	
	THA IGB 1.6% 06/17/35	37,400,000.00	37,678,256.00	
	THA IGB 1.6% 12/17/29	39,500,000.00	40,932,270.00	
	THA IGB 1.875% 06/17/22	75,300,000.00	77,319,169.50	
	THA IGB 2.125% 12/17/26	94,500,000.00	101,226,037.50	
	THA IGB 2.4% 12/17/23	101,000,000.00	107,066,060.00	
	THA IGB 2.875% 12/17/28	65,400,000.00	74,333,640.00	
	THA IGB 2% 12/17/22	84,500,000.00	87,509,045.00	
	THA IGB 3.3% 06/17/38	125,400,000.00	155,878,470.00	
	THA IGB 3.4% 06/17/36	144,200,000.00	178,420,102.00	
	THA IGB 3.625% 06/16/23	84,000,000.00	91,492,380.00	
	THA IGB 3.65% 06/20/31	114,300,000.00	140,030,644.50	
	THA IGB 3.65% 12/17/21	75,600,000.00	79,210,278.00	
	THA IGB 3.775% 06/25/32	80,400,000.00	100,294,980.00	
	THA IGB 3.85% 12/12/25	82,400,000.00	95,399,836.00	
	THA IGB 4.875% 06/22/29	101,400,000.00	131,653,197.00	
	タイバーツ 小計	1,349,200,000.00	1,543,611,539.00 (5,325,459,809)	
	PHILIP 3.9% 11/26/22	15,000,000.00	15,135,450.00	

フィリピン ペソ	PHILIP 6.25% 01/14/36	30,000,000.00	37,085,550.00	
フィリピンペソ 小計		45,000,000.00	52,221,000.00 (112,797,360)	
インドネシ アルピア	INDOGB 10.5% 08/15/30	7,300,000,000.00	8,871,982,000.00	
	INDOGB 11% 09/15/25	16,200,000,000.00	19,161,603,000.00	
	INDOGB 5.625% 05/15/23	37,900,000,000.00	37,223,295,500.00	
	INDOGB 6.125% 05/15/28	36,000,000,000.00	33,599,880,000.00	
	INDOGB 6.5% 06/15/25	30,500,000,000.00	30,180,817,500.00	
	INDOGB 6.625% 05/15/33	24,000,000,000.00	21,820,560,000.00	
	INDOGB 7.5% 05/15/38	19,300,000,000.00	18,702,665,000.00	
	INDOGB 7.5% 06/15/35	20,200,000,000.00	20,022,644,000.00	
	INDOGB 7.5% 08/15/32	25,000,000,000.00	24,625,500,000.00	
	INDOGB 7% 05/15/22	35,900,000,000.00	36,634,155,000.00	
	INDOGB 7% 05/15/27	36,800,000,000.00	36,573,128,000.00	
	INDOGB 7% 09/15/30	32,200,000,000.00	31,672,886,000.00	
	INDOGB 8.125% 05/15/24	29,600,000,000.00	31,080,148,000.00	
	INDOGB 8.25% 05/15/29	38,000,000,000.00	40,485,580,000.00	
	INDOGB 8.25% 05/15/36	33,200,000,000.00	34,501,274,000.00	
	INDOGB 8.25% 06/15/32	18,900,000,000.00	19,742,278,500.00	
	INDOGB 8.25% 07/15/21	31,800,000,000.00	32,777,373,000.00	
	INDOGB 8.375% 03/15/24	72,600,000,000.00	76,491,723,000.00	
	INDOGB 8.375% 03/15/34	52,000,000,000.00	54,115,620,000.00	
	INDOGB 8.375% 04/15/39	21,200,000,000.00	22,194,810,000.00	
INDOGB 8.375% 09/15/26	36,300,000,000.00	38,813,230,500.00		
INDOGB 8.75% 05/15/31	32,700,000,000.00	35,510,401,500.00		
INDOGB 9.5% 07/15/31	11,400,000,000.00	13,064,058,000.00		
INDOGB 9% 03/15/29	33,700,000,000.00	37,278,771,500.00		
インドネシアルピア 小計		732,700,000,000.00	755,144,384,000.00 (5,890,126,195)	
南アフリカ ランド	SAGB 10.5% 12/21/26	108,700,000.00	124,737,054.50	
	SAGB 6.25% 03/31/36	34,700,000.00	23,149,758.00	
	SAGB 6.5% 02/28/41	46,900,000.00	29,772,589.00	
	SAGB 7.75% 02/28/23	53,100,000.00	56,593,183.50	
	SAGB 7% 02/28/31	41,800,000.00	34,643,631.00	
	SAGB 8.25% 03/31/32	50,250,000.00	44,199,900.00	
	SAGB 8.5% 01/31/37	71,000,000.00	57,783,350.00	
	SAGB 8.75% 01/31/44	68,200,000.00	54,367,335.00	
	SAGB 8.75% 02/28/48	89,300,000.00	70,818,918.50	
	SAGB 8.875% 02/28/35	61,700,000.00	53,369,266.00	
	SAGB 8% 01/31/30	84,400,000.00	78,584,840.00	
	SAGB 9% 01/31/40	35,000,000.00	29,019,550.00	
南アフリカランド 小計		745,050,000.00	657,039,375.50	

		(4,264,185,546)	
	合計	55,008,705,318	
		(55,008,705,318)	

有価証券明細表注記

1. 通貨ごとの小計の欄における()内は、邦貨換算額であります。
2. 合計金額欄の記載は、邦貨額であります。()内は、外貨建有価証券に係るもので、内書であります。
3. 通貨の表示は、外貨についてはその通貨の単位、邦貨については円単位で表示しております。
4. 外貨建有価証券の通貨別内訳

通貨	銘柄数	組入債券 時価比率	合計金額に 対する比率
メキシコペソ	国債証券 15銘柄	100.0%	10.3%
ブラジルレアル	国債証券 12銘柄	100.0%	11.0%
チリペソ	国債証券 5銘柄	100.0%	2.6%
コロンビアペソ	国債証券 1銘柄	100.0%	6.1%
ペルーヌエボソル	国債証券 9銘柄	100.0%	3.7%
ウルグアイペソ	国債証券 2銘柄	100.0%	0.1%
ドミニカペソ	国債証券 2銘柄	100.0%	0.1%
トルコリラ	国債証券 15銘柄	100.0%	3.1%
チェココルナ	国債証券 11銘柄	100.0%	5.0%
ハンガリーフォリント	国債証券 12銘柄	100.0%	3.9%
ポーランドズロチ	国債証券 13銘柄	100.0%	9.2%
ロシアルーブル	国債証券 20銘柄	100.0%	9.2%
マレーシアリンギット	国債証券 16銘柄	100.0%	7.2%
タイバーツ	国債証券 16銘柄	100.0%	9.7%
フィリピンペソ	国債証券 2銘柄	100.0%	0.2%
インドネシアルピア	国債証券 24銘柄	100.0%	10.7%
南アフリカランド	国債証券 12銘柄	100.0%	7.8%

(注)時価比率は、通貨ごとの有価証券の合計金額に対する比率であります。

第2 信用取引契約残高明細表

該当事項はありません。

第3 デリバティブ取引及び為替予約取引の契約額等及び時価の状況表

該当事項はありません。

2【ファンドの現況】

【SMT 世界経済インデックス・オープン】

【純資産額計算書】

(2020年 6月30日現在)

資産総額	1,161,976,503円
負債総額	1,080,239円
純資産総額(-)	1,160,896,264円
発行済口数	1,107,603,604口
1口当たり純資産額(/)	1.0481円
(1万口当たり純資産額)	(10,481円)

(参考)

国内株式インデックス マザーファンド

純資産額計算書

(2020年 6月30日現在)

資産総額	324,397,326,919円
負債総額	2,548,639,265円
純資産総額(-)	321,848,687,654円
発行済口数	218,384,436,086口
1口当たり純資産額(/)	1.4738円
(1万口当たり純資産額)	(14,738円)

国内債券インデックス マザーファンド

純資産額計算書

(2020年 6月30日現在)

資産総額	554,246,407,381円
負債総額	6,288,029,445円
純資産総額(-)	547,958,377,936円
発行済口数	389,180,274,491口
1口当たり純資産額(/)	1.4080円
(1万口当たり純資産額)	(14,080円)

外国株式インデックス マザーファンド

純資産額計算書

(2020年 6月30日現在)

資産総額	405,142,097,289円
負債総額	631,648,504円
純資産総額（ - ）	404,510,448,785円
発行済口数	153,488,817,422口
1口当たり純資産額（ / ）	2.6354円
（1万口当たり純資産額）	（26,354円）

外国債券インデックス マザーファンド

純資産額計算書

(2020年 6月30日現在)

資産総額	284,509,448,267円
負債総額	338,671,709円
純資産総額（ - ）	284,170,776,558円
発行済口数	96,440,831,562口
1口当たり純資産額（ / ）	2.9466円
（1万口当たり純資産額）	（29,466円）

新興国株式インデックス マザーファンド

純資産額計算書

(2020年 6月30日現在)

資産総額	68,623,446,920円
負債総額	54,366,440円
純資産総額（ - ）	68,569,080,480円
発行済口数	25,529,403,589口
1口当たり純資産額（ / ）	2.6859円
（1万口当たり純資産額）	（26,859円）

新興国債券インデックス マザーファンド

純資産額計算書

(2020年 6月30日現在)

資産総額	58,312,021,998円
負債総額	22,661,296円
純資産総額（ - ）	58,289,360,702円
発行済口数	35,291,032,061口
1口当たり純資産額（ / ）	1.6517円
（1万口当たり純資産額）	（16,517円）

第4【内国投資信託受益証券事務の概要】

(1)名義書換等

該当事項はありません。

(2)受益者等に対する特典

該当事項はありません。

(3)譲渡制限

該当事項はありません。

(4)振替受益権について

当ファンドの受益権は社振法の適用を受けます。

受益証券の不発行

委託会社は、当ファンドの受益権を取り扱う振替機関が社振法の規定により主務大臣の指定を取り消された場合又は当該指定が効力を失った場合であって、当該振替機関の振替業を承継する者が存在しない場合その他やむを得ない事情がある場合を除き、振替受益権を表示する受益証券を発行しません。

受益権の譲渡

イ．受益者は、その保有する受益権を譲渡する場合には、当該受益者の譲渡の対象とする受益権が記載又は記録されている振替口座簿に係る振替機関等に振替の申請をするものとします。

ロ．上記イ．の申請のある場合には、上記イ．の振替機関等は、当該譲渡に係る譲渡人の保有する受益権の口数の減少及び譲受人の保有する受益権の口数の増加につき、その備える振替口座簿に記載又は記録するものとします。ただし、上記イ．の振替機関等が振替先口座を開設したものでない場合には、譲受人の振替先口座を開設した他の振替機関等（当該他の振替機関等の上位機関を含みます。）に社振法の規定に従い、譲受人の振替先口座に受益権の口数の増加の記載又は記録が行われるよう通知するものとします。

ハ．上記イ．の振替について、委託会社は、当該受益者の譲渡の対象とする受益権が記載又は記録されている振替口座簿に係る振替機関等と譲受人の振替先口座を開設した振替機関等が異なる場合等において、委託会社が必要と認めるとき又はやむを得ない事情があると判断したときは、振替停止日や振替停止期間を設けることができます。

受益権の譲渡の対抗要件

受益権の譲渡は、振替口座簿への記載又は記録によらなければ、委託会社及び受託会社に対抗することができません。

受益権の再分割

委託会社は、受託会社と協議のうえ、一定日現在の受益権を均等に再分割できるものとします。

償還金

償還金は、償還日において振替機関等の振替口座簿に記載又は記録されている受益者（償還日以前において一部解約が行われた受益権に係る受益者を除きます。また、当該償還日以前に設定された受益権で取得申込代金支払前のため販売会社の名義で記載又は記録されている受益権については原

則として取得申込者とします。)に支払います。

質権口記載又は記録の受益権の取扱いについて

振替機関等の振替口座簿の質権口に記載又は記録されている受益権に係る収益分配金の支払い、一部解約の実行の請求の受付、一部解約金及び償還金の支払い等については、約款の規定によるほか、民法その他の法令等に従って取り扱われます。

第三部【委託会社等の情報】

第1【委託会社等の概況】

1【委託会社等の概況】

(1)資本金の額（2020年6月30日現在）

資本金の額 : 20億円

発行可能株式総数 : 12,000株

発行済株式総数 : 3,000株

最近5年間に於ける資本金の額の増減 : 2018年10月1日に資本金を20億円に増資しています。

(2)委託会社の機構

会社の意思決定機構

会社が取締役（監査等委員である取締役を除く。）を10名以内、監査等委員である取締役を5名以内おきます。取締役は、株主総会において選任され、又は解任されます。ただし、監査等委員である取締役は、それ以外の取締役と区別するものとします。

取締役の選任決議は、議決権を行使することができる株主の議決権の3分の1以上を有する株主が出席し、その議決権の過半数をもって行い、取締役の選任決議は、累積投票によらないものとします。

また、監査等委員以外取締役の解任決議は、議決権を行使することができる株主の議決権の3分の1以上を有する株主が出席し、その議決権の過半数をもって行い、監査等委員である取締役の解任決議は、議決権を行使することができる株主の議決権の3分の1以上を有する株主が出席し、その議決権の3分の2以上をもって行います。

取締役（監査等委員である取締役を除く。）の任期は、選任後1年以内に終了する事業年度のうち最終のものに関する定時株主総会終結の時までとします。

監査等委員である取締役の任期は、選任後2年以内に終了する事業年度のうち最終のものに関する定時株主総会終結の時までとします。また、任期の満了前に退任した監査等委員である取締役の補欠として選任された監査等委員である取締役の任期は、退任した監査等委員である取締役の任期の満了する時までとします。

取締役会は、その決議をもって、取締役（監査等委員である取締役を除く。）の中から代表取締役若干名を選定します。また、代表取締役の中から社長1名を選定し、必要あるときは、取締役（監査等委員である取締役を除く。）の中から、会長、副会長、副社長、専務取締役、常務取締役各若干名を選定することができます。

取締役会は、法令に別段の定めがある場合を除き、取締役会においてあらかじめ定めた取締役が招集し、その議長となります。当該取締役に事故あるときは、取締役会においてあらかじめ定めた順位にしたがい、ほかの取締役がその職務を代行します。

取締役会を招集するには、各取締役に対して会日の3日前までに招集通知を發します。ただし、緊急の必要あるときは、この期間を短縮することができ、取締役の全員の同意があるときは、招集の手続を経ずに取締役会を開催することができます。

取締役会の決議は、法令に別段の定めがある場合を除き、取締役の過半数が出席し、出席した取締役の過半数をもって行います。

投資運用の意思決定機構

[PLAN（計画）]

運用企画部担当役員を委員長とする運用・リスク委員会において、ファンドの運用戦略や運用スタイルなどを決定します。運用・リスク委員会で決定された運用の基本方針等に基づき、各運用部に

において、ファンドマネジャーが運用仕様・ガイドラインに基づき、運用の執行に関する方針を運用計画として策定します。

[DO（実行）]

各運用部のファンドマネジャーは、運用計画に沿った運用の執行、ファンドの運用状況管理を行います。

各運用部の部長等は、各ファンドマネジャーの運用実施状況を確認します。

売買発注の執行は、各運用部からの運用の実行指図に基づき、各運用部から独立したトレーディング部のトレーダーが行います。

[CHECK（検証・評価）]

運用企画部は、運用部門において各運用部から独立した立場で、毎月開催される運用・リスク委員会（委員長は運用企画部担当役員）に運用パフォーマンスに係るモニタリング状況を報告します。このモニタリング状況や討議内容は、各運用部の部長（委員会の構成員）からファンドマネジャーに速やかにフィードバックされ、ファンドの運用に反映されます。

また、運用に関するリスク管理と法令等遵守状況のモニタリングについては、運用部門から独立した運用監理部が担当します。このモニタリング結果は、毎月開催される運用・リスク委員会等に報告されます。

こうした牽制態勢のもと、PLAN - DO - CHECKのPDCサイクルによる一貫した運用プロセスにより、適切な運用体制を維持するよう努めています。

委託会社の機構は2020年 9月10日現在のものであり、今後変更となる場合があります。

2【事業の内容及び営業の概況】

投資信託及び投資法人に関する法律に定める投資信託委託会社である委託会社は、証券投資信託の設定を行うとともに金融商品取引法に定める金融商品取引業者としてその運用（投資運用業）を行っています。また、金融商品取引法に定める投資助言業務等の関連する業務を行っています。

2020年6月30日現在、委託会社が運用の指図を行っている証券投資信託（マザーファンドを除きます。）は次の通りです。

	本数（本）	純資産総額（百万円）
追加型株式投資信託	533	12,437,545
追加型公社債投資信託	0	0
単位型株式投資信託	78	292,295
単位型公社債投資信託	32	234,734
合計	643	12,964,574

3【委託会社等の経理状況】

- (1) 委託者である三井住友トラスト・アセットマネジメント株式会社（以下「委託者」という。）の財務諸表は、「財務諸表等の用語、様式及び作成方法に関する規則」（昭和38年大蔵省令第59号、以下「財務諸表等規則」という。）並びに同規則第2条の規定に基づき、「金融商品取引業等に関する内閣府令」（平成19年内閣府令第52号）により作成しております。

なお、財務諸表の金額については、百万円未満の端数を切り捨てて記載しております。

- (2) 委託者の財務諸表に掲記される科目その他の事項の金額については、従来、千円単位で記載しておりましたが、当事業年度より百万円単位で記載することに变更いたしました。
- (3) 委託者は、金融商品取引法第193条の2第1項の規定に基づき、当事業年度(自 2019年4月1日 至 2020年3月31日)の財務諸表について、有限責任 あずさ監査法人により監査を受けております。

(1) 【貸借対照表】

	(単位:百万円)	
	前事業年度 (2019年3月31日現在)	当事業年度 (2020年3月31日現在)
資産の部		
流動資産		
現金及び預金	23,830	24,869
金銭の信託	-	5,823
有価証券	2,268	-
前払費用	197	348
未収委託者報酬	6,351	7,284
未収運用受託報酬	5,525	5,842
未収収益	212	190
その他	2,261	4,624
流動資産合計	40,648	48,983
固定資産		
有形固定資産		
建物	1 282	1 256
器具備品	1 564	1 576
その他	1 14	1 0
有形固定資産合計	861	832
無形固定資産		
ソフトウェア	1,487	3,030
その他	7	40
無形固定資産合計	1,494	3,070
投資その他の資産		
投資有価証券	11,334	8,469
関係会社株式	4,663	5,636
繰延税金資産	141	700
その他	32	35
投資その他の資産合計	16,171	14,842
固定資産合計	18,527	18,745
資産合計	59,176	67,729

（単位：百万円）

	前事業年度 (2019年3月31日現在)	当事業年度 (2020年3月31日現在)
負債の部		
流動負債		
預り金	38	38
未払金	5,327	7,988
未払収益分配金	0	0
未払手数料	2,718	3,355
その他未払金	2,608	4,632
未払費用	178	204
未払法人税等	1,992	897
賞与引当金	132	324
その他	395	1,070
流動負債合計	8,063	10,524
固定負債		
退職給付引当金	537	600
資産除去債務	131	132
その他	0	7
固定負債合計	669	740
負債合計	8,733	11,264
純資産の部		
株主資本		
資本金	2,000	2,000
資本剰余金		
その他資本剰余金	17,239	17,239
資本剰余金合計	17,239	17,239
利益剰余金		
利益準備金	75	305
その他利益剰余金		
別途積立金	2,100	2,100
繰越利益剰余金	28,501	35,122
利益剰余金合計	30,676	37,528
株主資本合計	49,916	56,767
評価・換算差額等		
その他有価証券評価差額金	393	587
繰延ヘッジ損益	133	284
評価・換算差額等合計	526	302
純資産合計	50,442	56,464
負債・純資産合計	59,176	67,729

(2) 【損益計算書】

(単位：百万円)

	前事業年度 (自 2018年4月1日 至 2019年3月31日)	当事業年度 (自 2019年4月1日 至 2020年3月31日)
営業収益		
委託者報酬	30,551	34,967
運用受託報酬	5,464	11,091
その他営業収益	283	500
営業収益合計	36,299	46,559
営業費用		
支払手数料	13,423	15,998
広告宣伝費	276	331
公告費	1	0
調査費	5,508	5,018
調査費	567	788
委託調査費	4,935	4,217
図書費	5	11
営業雑経費	2,315	3,434
通信費	45	52
印刷費	449	470
協会費	38	53
諸会費	5	16
情報機器関連費	1,657	2,726
その他営業雑経費	118	114
営業費用合計	21,525	24,783
一般管理費		
給料	3,931	5,756
役員報酬	161	244
給料・手当	3,425	4,962
賞与	343	549
退職給付費用	98	118
福利費	297	535
交際費	9	14
旅費交通費	141	190
租税公課	270	344
不動産賃借料	219	269
寄付金	8	7
減価償却費	152	334
業務委託費	657	864
諸経費	433	750
一般管理費合計	6,219	9,185
営業利益	8,554	12,589

	前事業年度 (自 2018年4月1日 至 2019年3月31日)	当事業年度 (自 2019年4月1日 至 2020年3月31日)
営業外収益		
受取利息	11	15
収益分配金	8	119
投資有価証券売却益	46	483
投資有価証券償還益	0	316
為替差益	-	273
デリバティブ利益	250	666
貸倒引当金戻入	17	-
その他	5	30
営業外収益合計	340	1,906
営業外費用		
金銭の信託運用損	-	1,076
投資有価証券売却損	34	4
投資有価証券償還損	1	19
固定資産除却損	7	19
為替差損	198	-
その他	3	0
営業外費用合計	245	1,118
経常利益	8,649	13,377
特別損失		
統合関連費用	286	-
システム統合費用	49	149
特別損失合計	355	149
税引前当期純利益	8,313	13,227
法人税、住民税及び事業税	2,674	4,263
法人税等調整額	125	193
法人税等合計	2,549	4,070
当期純利益	5,764	9,157

(3) 【株主資本等変動計算書】

前事業年度（自 2018年4月1日 至 2019年3月31日）

（単位：百万円）

	株主資本		
	資本金	資本剰余金	
		その他資本剰余金	資本剰余金合計
当期首残高	300	350	350
当期変動額			
その他資本剰余金から 資本金への振替	1,700	1,700	1,700
会社分割による増加		18,589	18,589
剰余金の配当			

当期純利益			
株主資本以外の項目の 当期変動額（純額）			
当期変動額合計	1,700	16,889	16,889
当期末残高	2,000	17,239	17,239

	株主資本				株主資本合計
	利益剰余金			利益剰余金 合計	
	利益準備金	その他利益剰余金			
		別途積立金	繰越利益 剰余金		
当期首残高	74	2,100	22,767	24,942	25,592
当期変動額					
その他資本剰余金から 資本金への振替					-
会社分割による増加					18,589
剰余金の配当	0		30	30	30
当期純利益			5,764	5,764	5,764
株主資本以外の項目の 当期変動額（純額）					
当期変動額合計	0	-	5,734	5,734	24,323
当期末残高	75	2,100	28,501	30,676	49,916

	評価・換算差額等			純資産合計
	その他有価証券 評価差額金	繰延ヘッジ損益	評価・換算差額等合計	
当期首残高	0	-	0	25,592
当期変動額				
その他資本剰余金から 資本金への振替				-
会社分割による増加				18,589
剰余金の配当				30
当期純利益				5,764
株主資本以外の項目の 当期変動額（純額）	393	133	526	526
当期変動額合計	393	133	526	24,850
当期末残高	393	133	526	50,442

当事業年度（自 2019年4月1日 至 2020年3月31日）

（単位：百万円）

	株主資本		
	資本金	資本剰余金	
		その他資本剰余金	資本剰余金合計
当期首残高	2,000	17,239	17,239
当期変動額			
その他資本剰余金から 資本金への振替			
会社分割による増加			
剰余金の配当			
当期純利益			
株主資本以外の項目の 当期変動額（純額）			

当期変動額合計	-	-	-
当期末残高	2,000	17,239	17,239

	株主資本				
	利益剰余金				株主資本合計
	利益準備金	その他利益剰余金		利益剰余金 合計	
		別途積立金	繰越利益 剰余金		
当期首残高	75	2,100	28,501	30,676	49,916
当期変動額					
その他資本剰余金から 資本金への振替					-
会社分割による増加					-
剰余金の配当	230		2,536	2,305	2,305
当期純利益			9,157	9,157	9,157
株主資本以外の項目の 当期変動額（純額）					
当期変動額合計	230	-	6,620	6,851	6,851
当期末残高	305	2,100	35,122	37,528	56,767

	評価・換算差額等			純資産合計
	その他有価証券 評価差額金	繰延ヘッジ損益	評価・換算差額等合計	
当期首残高	393	133	526	50,442
当期変動額				
その他資本剰余金から 資本金への振替				-
会社分割による増加				-
剰余金の配当				2,305
当期純利益				9,157
株主資本以外の項目の 当期変動額（純額）	980	151	829	829
当期変動額合計	980	151	829	6,022
当期末残高	587	284	302	56,464

重要な会計方針

1. 有価証券の評価基準及び評価方法

(1) 子会社株式

移動平均法による原価法によっております。

(2) その他有価証券

時価のあるもの

決算末日の市場価格等に基づく時価法によっております。（評価差額は、全部純資産直入法により処理し、売却原価は、移動平均法により算定しております。）

時価のないもの

移動平均法による原価法によっております。

2. デリバティブの評価基準及び評価方法

時価法によっております。

3. 金銭の信託の評価基準及び評価方法

時価法によっております。

4. 固定資産の減価償却の方法

(1) 有形固定資産

定額法によっております。

(2) 無形固定資産

定額法によっております。

ただし、ソフトウェア（自社利用分）については、原則として社内における利用可能期間（5年）に基づいて償却しております。

5. 外貨建の資産及び負債の本邦通貨への換算基準

外貨建金銭債権債務は、期末日の直物為替相場により円貨に換算し、換算差額は損益として計上しております。

6. 引当金の計上基準

(1) 貸倒引当金

一般債権については貸倒実績率により、貸倒懸念債権等特定の債権については、個別に回収可能性を検討し、回収不能見込額を計上しております。

(2) 賞与引当金

従業員の賞与の支給に備えるため、支給見込額に基づき計上しております。

(3) 退職給付引当金

従業員の退職に伴う退職金の支給に備えるため、当事業年度末における簡便法による退職給付債務の見込額に基づき、当事業年度末において発生していると認められる額を計上しております。

7. ヘッジ会計の会計処理

(1) ヘッジ会計の方法

繰延ヘッジ処理によっております。

(2) ヘッジ手段とヘッジ対象

ヘッジ手段は為替予約、ヘッジ対象は関係会社株式及び投資有価証券であります。

(3) ヘッジ方針

自己勘定運用管理規程等に基づき、ヘッジ対象に係る為替変動リスクをヘッジしております。

(4) ヘッジ有効性評価の方法

ヘッジ開始時から有効性判定時点までの期間において、ヘッジ対象とヘッジ手段の相場変動の累計額を比較して有効性を判定しております。

8. その他財務諸表作成のための基本となる重要な事項

消費税等の会計処理

消費税及び地方消費税の会計処理は税抜方式によっております。

9. 連結納税制度の適用

当事業年度より、連結納税制度を適用しております。

10. 連結納税制度からグループ通算制度への移行に係る税効果会計の適用

「所得税法等の一部を改正する法律」（令和2年法律第8号）において創設されたグループ通算制度への移行及びグループ通算制度への移行にあわせて単体納税制度の見直しが行われた項目については、「連結納税制度からグループ通算制度への移行に係る税効果会計の適用に関する取扱い」（実務対応報告第39号 2020年3月31日）第3項の取扱いにより、「税効果会計に係る会計基準の適用指針」（企業会計基準適用指針第28号 2018年2月16日）第44項の定めを適用せず、繰延税金資産及び繰延税金負債の額について、改正前の税法の規定に基づいております。

注記事項

(貸借対照表関係)

1有形固定資産の減価償却累計額

	前事業年度		当事業年度	
	(2019年3月31日)		(2020年3月31日)	
建 物	53	百万円	77	百万円
器具備品	351	"	285	"
そ の 他	3	"	4	"
計	408	"	367	"

（株主資本等変動計算書関係）

前事業年度（自 2018年4月1日 至 2019年3月31日）

1. 発行済株式の種類及び総数に関する事項

株式の種類	当事業年度期首	当事業年度増加	当事業年度減少	当事業年度末
普通株式（株）	3,000	-	-	3,000

2. 自己株式の種類及び株式数に関する事項

該当事項はありません。

3. 剰余金の配当に関する事項

決議	株式の種類	配当金の 総額(百万円)	1株当たり配 当額(円)	基準日	効力発生日
2018年6月29日 定時株主総会	普通株式	30	10,000	2018年3月31日	2018年6月29日

4. 基準日が当事業年度に属する配当のうち、配当の効力発生日が翌事業年度となるもの

決議	株式の種類	配当金の 総額(百万円)	配当金の 原資	1株当たり 配当額(円)	基準日	効力発生日
2019年6月27日 定時株主総会	普通株式	2,305	利益 剰余金	768,604	2019年3月31日	2019年6月28日

当事業年度（自 2019年4月1日 至 2020年3月31日）

1. 発行済株式の種類及び総数に関する事項

株式の種類	当事業年度期首	当事業年度増加	当事業年度減少	当事業年度末
普通株式（株）	3,000	-	-	3,000

2. 自己株式の種類及び株式数に関する事項

該当事項はありません。

3. 剰余金の配当に関する事項

決議	株式の種類	配当金の 総額(百万円)	1株当たり配 当額(円)	基準日	効力発生日
2019年6月27日 定時株主総会	普通株式	2,305	768,604	2019年3月31日	2019年6月28日

4. 基準日が当事業年度に属する配当のうち、配当の効力発生日が翌事業年度となるもの

2020年6月26日開催の定時株主総会の議案として、普通株式の配当に関する事項を次のとおり提案しております。

決議	株式の種類	配当金の 総額(百万円)	配当金の 原資	1株当たり配 当額(円)	基準日	効力発生日
2020年6月26日 定時株主総会	普通株式	3,662	利益 剰余金	1,220,985	2020年3月31日	2020年6月29日

（リ・ス取引関係）

重要性が乏しいため、記載を省略しております。

（金融商品関係）

1. 金融商品の状況に関する事項

(1) 金融商品に対する取組方針

当社は、投資信託の運用を業として行っており、資金運用については、自らが運用する投資信託の商品性維持を目的として、当該投資信託を金銭の信託及び投資有価証券として保有しているほか、短期的な預金を中心とする安全性の高い金融資産で運用しております。また、デリバティブ取引については、保有する投資信託に係る将来の為替及び価格の変動によるリスクの軽減を目的としているため金銭の信託及び投資有価証券の範囲内で行うこととし、投機目的のためのデリバティブ取引は行わない方針であります。

これらの必要な資金については、内部留保を充てております。

(2) 金融商品の内容及びそのリスク

未収委託者報酬については、ファンドという相手方の性質上、信用リスク及び流動性リスクは極めて低いものと考えております。また、未収運用受託報酬については、信託財産から運用受託者に対して支払われる場合は、ファンドという相手方の性質上、信用リスク及び流動性リスクは極めて低いものと考えており、顧客から直接運用受託者に対して支払われる場合は、当該顧客の信用リスクに晒されておりますが、顧客ごとに決済期日及び残高を管理することにより回収懸念の早期把握や回収リスクの軽減を図っております。

金銭の信託及び投資有価証券は、主に自己で設定した投資信託へのシードマネーの投入によるものであります。これら投資信託の投資対象は株式、公社債等のため、価格変動リスクや信用リスク、流動性リスク、為替変動リスクに晒されておりますが、それらの一部については為替予約、株価指数先物等のデリバティブ取引によりリスクの軽減を図っております。なお、為替変動リスクに係るヘッジについてはヘッジ会計（繰延ヘッジ）を適用しております。ヘッジ会計に関するヘッジ手段とヘッジ対象、ヘッジ方針、ヘッジ有効性評価の方法等については、前述の「重要な会計方針7.ヘッジ会計の会計処理」をご参照ください。

未払金については、全て1年以内の支払期日であります。

(3) 金融商品に係るリスク管理体制

当社では、リスク管理に係る基本方針を「リスク管理規程」として定め、以下のとおり、リスク・カテゴリー毎に管理しております。

信用リスク（取引先の契約不履行等に係るリスク）の管理

営業債権の管理については、顧客ごとに決済期日及び残高を管理し、また自己査定要領に基づき定期的に債権内容の検討を行うことにより回収懸念の早期把握や回収リスクの軽減を図っております。

デリバティブ取引は、取引相手先として高格付けを有する金融機関に限定しております。

市場リスク（為替や金利等の変動リスク）の管理

有価証券投資については、自己勘定運用方針にて投資限度額や投資期間等を定めており、投資後も適宜時価を把握し、保有状況を継続的に見直しております。投資信託の為替変動リスクに対しては、それらの一部について為替予約を利用してヘッジしております。また、価格変動リスクを軽減するために、株価指数先物等のデリバティブ取引を利用しております。

資金調達に係る流動性リスク（支払期日に支払を実行できなくなるリスク）の管理

当社は、年度事業計画を策定し、これに基づいて必要となる資金を検討し、充足する十分な手元流動性を維持することで、流動性リスクを管理しております。

2. 金融商品の時価に関する事項

貸借対照表計上額、時価及びこれらの差額については、次のとおりであります。なお、時価を把握することが極めて困難と認められるものは、次表には含めておりません（注2）を参照ください）。

前事業年度（2019年3月31日）

（単位：百万円）

	貸借対照表計上額（*1）	時価（*1）	差額
(1) 現金及び預金	23,830	23,830	-
(2) 金銭の信託	-	-	-
(3) 未収委託者報酬	6,351	6,351	-
(4) 未収運用受託報酬	5,525	5,525	-

(5) 有価証券及び投資有価証券 其他有価証券	13,602	13,602	-
(6) 未払金	(5,327)	(5,327)	-
(7) デリバティブ取引(*2)			
ヘッジ会計が適用されていないもの	(0)	(0)	-
ヘッジ会計が適用されているもの	82	82	-
デリバティブ取引計	81	81	-

(*1) 負債に計上されているものについては、()で示しております。

(*2) デリバティブ取引によって生じた正味の債権・債務は純額で表示しております。

当事業年度（2020年3月31日）

（単位：百万円）

	貸借対照表計上額(*1)	時価(*1)	差額
(1) 現金及び預金	24,869	24,869	-
(2) 金銭の信託	5,823	5,823	-
(3) 未収委託者報酬	7,284	7,284	-
(4) 未収運用受託報酬	5,842	5,842	-
(5) 投資有価証券 其他有価証券	8,469	8,469	-
(6) 未払金	(7,988)	(7,988)	-
(7) デリバティブ取引(*2)			
ヘッジ会計が適用されていないもの	6	6	-
ヘッジ会計が適用されているもの	(114)	(114)	-
デリバティブ取引計	(107)	(107)	-

(*1) 負債に計上されているものについては、()で示しております。

(*2) デリバティブ取引によって生じた正味の債権・債務は純額で表示しております。

(注1) 金融商品の時価の算定方法並びに有価証券及びデリバティブ取引に関する事項

(1) 現金及び預金

これらは短期間で決済されるため、時価は帳簿価額にほぼ等しいことから、当該帳簿価額によっております。

(2) 金銭の信託

信託財産は、主として投資信託で構成されております。この投資信託の時価は基準価額によっております。

(3) 未収委託者報酬、及び(4)未収運用受託報酬

これらは短期間で決済されるため、時価は帳簿価額にほぼ等しいことから、当該帳簿価額によっております。

(5) 有価証券及び投資有価証券

これらの時価について、投資信託は取引金融機関から提示された価格によっております。

(6) 未払金

これらは短期間で決済されるため、時価は帳簿価額にほぼ等しいことから、当該帳簿価額によっております。

(7) デリバティブ取引

(デリバティブ取引関係)注記をご参照ください。

(注2) 時価を把握することが極めて困難と認められる金融商品の貸借対照表計上額

（単位：百万円）

区分	前事業年度 2019年3月31日	当事業年度 2020年3月31日
非上場株式	0	0

これについては、市場価格がなく、かつ将来キャッシュ・フローを見積ることなどができず、時価を把握することが極めて困難と認められるため、「(5)有価証券及び投資有価証券 其他有価証券」には含めておりません。

(注3) 金銭債権及び満期のある有価証券の決算日後の償還予定額

前事業年度（2019年3月31日）

（単位：百万円）

	1年以内	1年超5年以内	5年超10年以内	10年超
現金及び預金	23,830	-	-	-
未収委託者報酬	6,351	-	-	-
未収運用受託報酬	5,525	-	-	-
有価証券及び投資有価証券 投資信託	2,268	491	7,800	0

当事業年度（2020年3月31日）

（単位：百万円）

	1年以内	1年超5年以内	5年超10年以内	10年超
現金及び預金	24,869	-	-	-
未収委託者報酬	7,284	-	-	-
未収運用受託報酬	5,842	-	-	-
投資有価証券 投資信託	-	9	5,605	-

(有価証券関係)

1. 子会社株式

前事業年度（2019年3月31日）

時価のある子会社株式はありません。

なお、市場価格がなく、かつ将来キャッシュ・フローを見積ることなどができず、時価を把握することが極めて困難と認められる子会社株式の貸借対照表計上額は以下のとおりであります。

（単位：百万円）

	貸借対照表計上額
子会社株式	4,663

当事業年度（2020年3月31日）

時価のある子会社株式はありません。

なお、市場価格がなく、かつ将来キャッシュ・フローを見積ることなどができず、時価を把握することが極めて困難と認められる子会社株式の貸借対照表計上額は以下のとおりであります。

（単位：百万円）

	貸借対照表計上額
子会社株式	5,636

2. 其他有価証券

前事業年度（2019年3月31日）

（単位：百万円）

区分	貸借対照表 計上額	取得原価	差額
貸借対照表計上額が取得原価を超えるもの			
その他	4,405	3,432	973

小計	4,405	3,432	973
貸借対照表計上額が取得原価を超えないもの			
その他	9,196	9,602	406
小計	9,196	9,602	406
合計	13,602	13,035	566

当事業年度（2020年3月31日）

（単位：百万円）

区分	貸借対照表計上額	取得原価	差額
貸借対照表計上額が取得原価を超えるもの			
その他	891	806	84
小計	891	806	84
貸借対照表計上額が取得原価を超えないもの			
その他	7,578	8,509	931
小計	7,578	8,509	931
合計	8,469	9,316	846

（注）非上場株式（貸借対照表計上額0百万円）は、市場価格がなく、かつ将来キャッシュ・フローを見積ることなどができず、時価を把握することが極めて困難と認められることから、上表の「その他有価証券」には含めておりません。

3．事業年度中に売却したその他有価証券

前事業年度（2019年3月31日）

（単位：百万円）

売却額	売却益の合計額	売却損の合計額
1,538	46	34

当事業年度（2020年3月31日）

（単位：百万円）

売却額	売却益の合計額	売却損の合計額
2,358	483	4

（デリバティブ取引関係）

前事業年度（2019年3月31日）

1．ヘッジ会計が適用されていないデリバティブ取引

(1) 通貨関連

種類	契約額等 (百万円)	契約額等の うち1年超 (百万円)	時価 (百万円)	評価損益 (百万円)

市場取引以外の取引	為替予約取引 売建				
	米ドル	887	-	3	3
	英ポンド	66	-	1	1
	カナダドル	3	-	0	0
	スイスフラン	7	-	0	0
	香港ドル	183	-	0	0
	ユーロ	183	-	2	2
	買建				
	米ドル	10	-	0	0
	スイスフラン	1	-	0	0
	香港ドル	0	-	0	0
ユーロ	2	-	0	0	
合計	1,346	-	7	7	

(注) 1. 上記取引については時価評価を行い、評価損益は損益計算書に計上しています。

2. 時価の算定方法

取引先金融機関から提示された価格等に基づき算定しております。

(2) 株式関連

種類		契約額等 (百万円)	契約額等の うち1年超 (百万円)	時価 (百万円)	評価損益 (百万円)
市場取引	株価指数先物取引 売建	6,739	-	8	8
合計		6,739	-	8	8

(注) 1. 上記取引については時価評価を行い、評価損益は損益計算書に計上しています。

2. 時価の算定方法

金融商品取引所が定める清算指数によっております。

2. ヘッジ会計が適用されているデリバティブ取引

(1) 通貨関連

ヘッジ 会計の方法	デリバティブ取引 の種類等	主なヘッジ対象	契約額等 (百万円)	契約額等の うち1年超 (百万円)	時価 (百万円)	
原則的 処理方法	為替予約取引 売建					
	米ドル	有価証券 投資有価証券 子会社株式	3,432	-	13	
	英ポンド		2,575	-	50	
	カナダドル		40	-	0	
	スイスフラン		34	-	0	
	香港ドル		566	-	2	
	人民元		1,725	-	9	
	ユーロ		262	-	6	
	買建					
	ユーロ		6	-	0	
	合計		8,643	-	82	

(注) 1. 時価の算定方法

取引先金融機関から提示された価格等に基づき算定しております。

当事業年度（2020年3月31日）

1. ヘッジ会計が適用されていないデリバティブ取引

(1) 通貨関連

種類		契約額等 (百万円)	契約額等の うち1年超 (百万円)	時価 (百万円)	評価損益 (百万円)
市場取引以外 の取引	為替予約取引 売建				
	米ドル	1,443	-	23	23
	英ポンド	79	-	1	1
	カナダドル	15	-	0	0
	スイスフラン	26	-	0	0
	香港ドル	247	-	4	4
	人民元	18	-	0	0
	ユーロ	223	-	2	2
合計		2,055	-	32	32

(注) 1. 上記取引については時価評価を行い、評価損益は損益計算書に計上しています。

2. 時価の算定方法

取引先金融機関から提示された価格等に基づき算定しております。

(2) 株式関連

種類		契約額等 (百万円)	契約額等の うち1年超 (百万円)	時価 (百万円)	評価損益 (百万円)
市場取引	株価指数先物取引 売建	8,412	-	358	358
合計		8,412	-	358	358

(注) 1. 上記取引については時価評価を行い、評価損益は損益計算書に計上しています。

2. 時価の算定方法

金融商品取引所が定める清算指数によっております。

2. ヘッジ会計が適用されているデリバティブ取引

(1) 通貨関連

ヘッジ 会計の方法	デリバティブ取引 の種類等	主なヘッジ対象	契約額等 (百万円)	契約額等の うち1年超 (百万円)	時価 (百万円)
原則的 処理方法	為替予約取引 売建				
	米ドル	投資有価証券 子会社株式	2,819	-	44
	英ポンド		2,660	-	67
	カナダドル		6	-	0
	スイスフラン		35	-	0
	香港ドル		71	-	1
	ユーロ		72	-	0
合計			5,666	-	114

(注) 1. 時価の算定方法

取引先金融機関から提示された価格等に基づき算定しております。

(退職給付関係)

1. 採用している退職給付制度の概要

当社は、確定給付型の制度として退職一時金制度を、また、確定拠出型の制度として確定拠出年金制度を採用しております。

2. 確定給付制度

(1) 退職給付債務の期首残高と期末残高の調整表

	(単位：百万円)	
	前事業年度 (自 2018年4月1日 至 2019年3月31日)	当事業年度 (自 2019年4月1日 至 2020年3月31日)
退職給付債務の期首残高	496	537
退職給付費用	79	74
退職給付の支払額	38	11
退職給付債務の期末残高	537	600

(2) 退職給付債務及び年金資産の期末残高と貸借対照表に計上された退職給付引当金の調整表

	(単位：百万円)	
	前事業年度 (自 2018年4月1日 至 2019年3月31日)	当事業年度 (自 2019年4月1日 至 2020年3月31日)
非積立型制度の退職給付債務	537	600
貸借対照表に計上された負債と資産の純額	537	600
退職給付引当金	537	600
貸借対照表に計上された負債と資産の純額	537	600

(3) 退職給付費用

簡便法で計算した退職給付費用 前事業年度79百万円 当事業年度74百万円

3. 確定拠出制度

当社の確定拠出制度への要拠出額は、前事業年度19百万円、当事業年度44百万円であります。

4. 退職給付債務等の計算の基礎に関する事項

当社は簡便法を採用しておりますので、基礎率等については、記載しておりません。

(税効果会計関係)

1. 繰延税金資産及び繰延税金負債の発生の主な原因別の内訳

	前事業年度 (2019年3月31日)		当事業年度 (2020年3月31日)	
繰延税金資産				
未払事業税	125	百万円	168	百万円
賞与引当金損金算入限度超過額	40	"	99	"
退職給付引当金損金算入限度超過額	164	"	183	"
有価証券評価差額	-		259	"
その他	82	"	151	"
繰延税金資産 合計	413	"	862	"
繰延税金負債				
有価証券評価差額	173	"	-	
繰延ヘッジ損益	58	"	125	"
その他	38	"	35	"
繰延税金負債 合計	271	"	161	"
繰延税金資産の純額	141	"	700	"

2. 法定実効税率と税効果会計適用後の法人税等の負担率との差異の原因となった主な項目別の内訳

法定実効税率と税効果会計適用後の法人税等の負担率との間の差異が法定実効税率の100分の5以下であるため、注記を省略しております。

(資産除去債務関係)

重要性が乏しいため、記載を省略しております。

(セグメント情報等)

[セグメント情報]

当社は資産運用に関する事業の単一セグメントであるため記載を省略しております。

[関連情報]

1. 製品及びサービスごとの情報

単一の製品・サービスの区分の営業収益が損益計算書の営業収益の90%を超えるため、記載を省略しております。

2. 地域ごとの情報

(1) 営業収益

内国籍投資信託又は本邦顧客からの営業収益が損益計算書の営業収益の90%を超えるため、記載を省略しております。

(2) 有形固定資産

本邦に所在している有形固定資産の金額が貸借対照表の有形固定資産の金額の90%を超えるため、記載を省略しております。

3. 主要な顧客ごとの情報

前事業年度（自 2018年4月1日 至 2019年3月31日）

顧客の名称	営業収益
三井住友信託銀行株式会社	4,679百万円

当事業年度（自 2019年4月1日 至 2020年3月31日）

顧客の名称	営業収益
三井住友信託銀行株式会社	9,534百万円

[報告セグメントごとの固定資産の減損損失に関する情報]

該当事項はありません。

[報告セグメントごとののれんの償却額及び未償却残高に関する情報]

該当事項はありません。

[報告セグメントごとの負ののれん発生益に関する情報]

該当事項はありません。

(持分法損益等)

該当事項はありません。

(関連当事者情報)

1. 関連当事者との取引

財務諸表提出会社と関連当事者の取引

(ア) 財務諸表提出会社の親会社

重要性が乏しいため、記載を省略しております。

(イ) 財務諸表提出会社の子会社及び関連会社等

重要性が乏しいため、記載を省略しております。

(ウ) 財務諸表提出会社と同一の親会社を持つ会社等及び財務諸表提出会社のその他の関係会社の子会社等

前事業年度（自 2018年4月1日 至 2019年3月31日）

種類	会社等の名称又は氏名	所在地	資本金又は出資金（百万円）	事業の内容又は職業	議決権等の所有（被所有）割合（%）	関連当事者との関係	取引の内容	取引金額（百万円）	科目	期末残高（百万円）
親会社の子会社	三井住友信託銀行㈱	東京都千代田区	342,037	信託業務及び銀行業務	-	営業上の取引役員の兼任	運用受託報酬	4,540	未収運用受託報酬	4,903
							投信販売代行手数料等	9,564	未払手数料	1,774
							投資助言費用	3,357	その他未払金	182
							吸収分割による承継 (承継資産合計) うち、投資有価証券 うち、関係会社株式 (承継負債合計) (差引純資産) (分割対価)	18,603 13,907 4,663 13 18,589 無対価	-	-

(注) 1. 上記金額のうち、取引金額には消費税等が含まれておらず、期末残高には消費税等が含まれております。

2. 取引条件及び取引条件の決定方針等

運用受託報酬

各運用受託案件について、それぞれ合理的な水準にて助言料率を決定しております。

投信販売代行手数料等

ファンド毎の手数料率については、一般取引先に対する取引条件と同様に決定されております。

投資助言費用

各助言案件について、それぞれ合理的な水準にて助言料率を決定しております。

吸収分割

共通支配下の取引に該当するため、承継資産及び承継負債は、分割会社の適正な帳簿価額によって引き継いでおります。また、当該会社分割は、無対価取引であるため、差引純資産と同額のその他資本剰余金を増額しております。

当事業年度（自 2019年4月1日 至 2020年3月31日）

種類	会社等の名称又は氏名	所在地	資本金又は出資金（百万円）	事業の内容又は職業	議決権等の所有（被所有）割合（%）	関連当事者との関係	取引の内容	取引金額（百万円）	科目	期末残高（百万円）
親会社の子会社	三井住友信託銀行㈱	東京都千代田区	342,037	信託業務及び銀行業務	-	営業上の取引役員の兼任	運用受託報酬	9,252	未収運用受託報酬	5,176
							投信販売代行手数料等	9,656	未払手数料	1,737

(注) 1. 上記金額のうち、取引金額には消費税等が含まれておらず、期末残高には消費税等が含まれております。

2. 取引条件及び取引条件の決定方針等

運用受託報酬

各運用受託案件について、それぞれ合理的な水準にて助言料率を決定しております。

投信販売代行手数料等

ファンド毎の手数料率については、一般取引先に対する取引条件と同様に決定されております。

(エ) 財務諸表提出会社の役員及び主要株主（個人の場合に限る。）等

該当事項はありません。

2. 親会社又は重要な関連会社に関する注記

(1) 親会社情報

前事業年度（2019年3月31日）

三井住友トラスト・ホールディングス株式会社（東京証券取引所、名古屋証券取引所に上場）

当事業年度（2020年3月31日）

三井住友トラスト・ホールディングス株式会社（東京証券取引所、名古屋証券取引所に上場）

（1株当たり情報）

	前事業年度 (自 2018年4月1日 至 2019年3月31日)	当事業年度 (自 2019年4月1日 至 2020年3月31日)
1株当たり純資産額	16,814,137円07銭	18,821,541円72銭
1株当たり当期純利益金額	1,921,511円21銭	3,052,463円23銭

(注) 1. 潜在株式調整後1株当たり当期純利益金額については、潜在株式が存在しないため記載しておりません。

2. 1株当たり当期純利益金額の算定上の基礎は、以下のとおりであります。

	前事業年度 (自 2018年4月1日 至 2019年3月31日)	当事業年度 (自 2019年4月1日 至 2020年3月31日)
当期純利益	5,764百万円	9,157百万円
普通株主に帰属しない金額	-	-
普通株式に係る当期純利益	5,764百万円	9,157百万円
普通株式の期中平均株式数	3,000株	3,000株

4【利害関係人との取引制限】

委託会社は、金融商品取引法の定めるところにより、利害関係人との取引について、次に掲げる行為が禁止されています。

(1)自己又はその役員との取引

自己又はその取締役もしくは執行役との間における取引を行うことを内容とした運用を行うこと（投資者の保護に欠け、もしくは取引の公正を害し、又は金融商品取引業の信用を失墜させるおそれのないものとして内閣府令で定めるものを除きます。）。

(2)運用財産相互間の取引

運用財産相互間において取引を行うことを内容とした運用を行うこと（投資者の保護に欠け、もしくは取引の公正を害し、又は金融商品取引業の信用を失墜させるおそれのないものとして内閣府令で定めるものを除きます。）。

(3)通常の取引条件と異なる条件での親法人等又は子法人等との取引

通常の取引の条件と異なる条件であって取引の公正を害するおそれのある条件で、委託会社の親法人等（委託会社の総株主等の議決権の過半数を保有していることその他の当該金融商品取引業者と密接な関係を有する法人その他の団体として政令で定める要件に該当する者をいいます。以下同じ。）又は子法人等（委託会社が総株主等の議決権の過半数を保有していることその他の当該金融商品取引業者と密接な関係を有する法人その他の団体として政令で定める要件に該当する者をいいます。以下同じ。）と有価証券の売買その他の取引又は店頭デリバティブ取引を行うこと。

(4)親法人等又は子法人等の利益を図るためにする不必要な取引

委託会社の親法人等又は子法人等の利益を図るため、その行う投資運用業に関して運用の方針、運用財産の額もしくは市場の状況に照らして不必要な取引を行うことを内容とした運用を行うこと。

と。

(5)その他親法人等又は子法人等が関与する不適切な行為

上記(3)及び(4)に掲げるもののほか、委託会社の親法人等又は子法人等が関与する行為であって投資者の保護に欠け、もしくは取引の公正を害し、又は金融商品取引業の信用を失墜させるおそれのあるものとして内閣府令で定める行為。

5【その他】

(1)定款の変更

委託会社の定款の変更に関しては、株主総会の決議が必要です。

(2)訴訟事件その他の重要事項

2020年9月10日現在、訴訟事件その他委託会社及びファンドに重要な影響を及ぼした事実及び重要な影響を及ぼすことが予想される事実は生じておりません。

第2【その他の関係法人の概況】

1【名称、資本金の額及び事業の内容】

(1)受託会社

名称：三井住友信託銀行株式会社

資本金の額：342,037百万円（2020年3月末日現在）

事業の内容：銀行法に基づき銀行業を営むとともに、金融機関の信託業務の兼営等に関する法律に基づき信託業務を営んでいます。

(2)販売会社

名称	資本金の額（百万円） （2020年3月末日現在）	事業の内容
三井住友信託銀行株式会社	342,037	銀行法に基づき銀行業を営むとともに、金融機関の信託業務の兼営等に関する法律に基づき信託業務を営んでいます。
株式会社SBI証券	48,323	金融商品取引法に定める第一種金融商品取引業を営んでいます。
株式会社中国銀行	15,149	銀行法に基づき銀行業を営んでいます。
株式会社東京スター銀行	26,000	銀行法に基づき銀行業を営んでいます。
株式会社静岡銀行	90,845	銀行法に基づき銀行業を営んでいます。
株式会社北國銀行	26,673	銀行法に基づき銀行業を営んでいます。
ごうぎん証券株式会社	3,000	金融商品取引法に定める第一種金融商品取引業を営んでいます。
楽天証券株式会社	7,495	金融商品取引法に定める第一種金融商品取引業を営んでいます。

松井証券株式会社	11,945	金融商品取引法に定める第一種金融商品取引業を営んでいます。
マネックス証券株式会社	12,200	金融商品取引法に定める第一種金融商品取引業を営んでいます。
株式会社トマト銀行	17,810	銀行法に基づき銀行業を営んでいます。
株式会社山陰合同銀行	20,705	銀行法に基づき銀行業を営んでいます。
株式会社三重銀行	15,295	銀行法に基づき銀行業を営んでいます。
株式会社第三銀行	37,461	銀行法に基づき銀行業を営んでいます。
a u カブコム証券株式会社	7,196	金融商品取引法に定める第一種金融商品取引業を営んでいます。
株式会社千葉興業銀行	62,120	銀行法に基づき銀行業を営んでいます。
野村證券株式会社	10,000	金融商品取引法に定める第一種金融商品取引業を営んでいます。
S M B C 日興証券株式会社	10,000	金融商品取引法に定める第一種金融商品取引業を営んでいます。

2【関係業務の概要】

(1)受託会社

当ファンドの受託会社として、投資信託財産の保管・管理等を行います。

(2)販売会社

当ファンドの販売会社として、受益権の募集の取扱い、一部解約の実行の請求の受付、収益分配金・償還金及び一部解約金の支払い、収益分配金の再投資、運用報告書の交付並びに口座管理機関としての業務等を行います。

3【資本関係】

(1)受託会社

該当事項はありません。

(2)販売会社

該当事項はありません。

(参考)再信託受託会社

名称 : 株式会社日本カストディ銀行

設立年月日 : 2000年6月20日

資本金の額 : 51,000百万円（2020年7月27日現在）

事業の内容 : 銀行法に基づき銀行業を営むとともに、金融機関の信託業務の兼営等に関する法律に基づき信託業務を営んでいます。

再信託の目的 : 原信託契約に係る信託業務の一部（信託財産の管理）を原信託受託会社から再信託受託会社（株式会社日本カストディ銀行）へ委託するため、原信託財産

の全てを再信託受託会社へ移管することを目的とします。

第3【その他】

- (1) 金融商品取引法第15条第2項本文に規定するあらかじめ又は同時に交付しなければならない目論見書（以下「交付目論見書」といいます。）の名称を「投資信託説明書（交付目論見書）」、また、金融商品取引法第15条第3項本文に規定する交付の請求があった時に直ちに交付しなければならない目論見書（以下「請求目論見書」といいます。）の名称を「投資信託説明書（請求目論見書）」と記載することがあります。
- (2) 目論見書の表紙等にロゴ・マーク、図案及びその注釈、キャッチコピー並びにファンドの基本的性格等を記載することがあります。
- (3) 目論見書の表紙等に以下の趣旨の事項を記載することがあります。

ファンドの信託財産は、信託法に基づき受託会社において分別管理されています。

本書は、金融商品取引法第13条の規定に基づく目論見書です。

交付目論見書にはファンドの約款の主な内容が含まれておりますが、約款の全文は請求目論見書に掲載されております。

ファンドに関する請求目論見書は、委託会社のホームページで閲覧、ダウンロードできます。

ご購入に際しては、本書の内容を十分にお読みください。
- (4) 目論見書の表紙に目論見書の使用開始日を記載します。
- (5) 目論見書の表紙等にファンドの管理番号等を記載することがあります。
- (6) 交付目論見書の表紙等に委託会社のインターネットホームページのアドレスに加え、他のインターネットのアドレス（当該アドレスをコード化した図形等も含みます。）を掲載することがあります。また、これらのアドレスにアクセスすることにより基準価額等の情報を入手できる旨を記載することがあります。
- (7) 有価証券届出書に記載された内容を明瞭に表示するため、目論見書にグラフ、図表等を使用することがあります。
- (8) 目論見書は電子媒体などとして使用されるほか、インターネットなどに掲載されることがあります。
- (9) 目論見書に投信評価機関、投信評価会社等によるレーティング、評価情報及び評価分類等を表示することがあります。また、投資対象の投資信託証券等に関して、投信評価機関、投信評価会社等によるレーティング、評価情報及び評価分類等を表示することがあります。
- (10) 有価証券届出書に記載された運用実績の参考情報のデータを適時更新し、目論見書に記載することがあります。

独立監査人の監査報告書

2020年6月2日

三井住友トラスト・アセットマネジメント株式会社
取締役会 御中

有限責任 あずさ監査法人

東京事務所

指定有限責任社員
業務執行社員 公認会計士 藤 澤 孝 印指定有限責任社員
業務執行社員 公認会計士 竹 内 知 明 印**監査意見**

当監査法人は、金融商品取引法第193条の2第1項の規定に基づく監査証明を行うため、「委託会社等の経理状況」に掲げられている三井住友トラスト・アセットマネジメント株式会社の2019年4月1日から2020年3月31日までの第34期事業年度の財務諸表、すなわち、貸借対照表、損益計算書、株主資本等変動計算書、重要な会計方針及びその他の注記について監査を行った。

当監査法人は、上記の財務諸表が、我が国において一般に公正妥当と認められる企業会計の基準に準拠して、三井住友トラスト・アセットマネジメント株式会社の2020年3月31日現在の財政状態及び同日をもって終了する事業年度の経営成績を、全ての重要な点において適正に表示しているものと認める。

監査意見の根拠

当監査法人は、我が国において一般に公正妥当と認められる監査の基準に準拠して監査を行った。監査の基準における当監査法人の責任は、「財務諸表監査における監査人の責任」に記載されている。当監査法人は、我が国における職業倫理に関する規定に従って、会社から独立しており、また、監査人としてのその他の倫理上の責任を果たしている。当監査法人は、意見表明の基礎となる十分かつ適切な監査証拠を入手したと判断している。

財務諸表に対する経営者及び監査等委員会の責任

経営者の責任は、我が国において一般に公正妥当と認められる企業会計の基準に準拠して財務諸表を作成し適正に表示することにある。これには、不正又は誤謬による重要な虚偽表示のない財務諸表を作成し適正に表示するために経営者が必要と判断した内部統制を整備及び運用することが含まれる。

財務諸表を作成するに当たり、経営者は、継続企業の前提に基づき財務諸表を作成することが適切であるかどうかを評価し、我が国において一般に公正妥当と認められる企業会計の基準に基づいて継続企業に関する事項を開示する必要がある場合には当該事項を開示する責任がある。

監査等委員会の責任は、財務報告プロセスの整備及び運用における取締役の職務の執行を監視することにある。

財務諸表監査における監査人の責任

監査人の責任は、監査人が実施した監査に基づいて、全体としての財務諸表に不正又は誤謬による重要な虚偽表示がないかどうかについて合理的な保証を得て、監査報告書において独立の立場から財務諸表に対する意見を表明することにある。虚偽表示は、不正又は誤謬により発生する可能性があり、個別に又は集計すると、財務諸表の利用者の意思決定に影響を与えると合理的に見込まれる場合に、重要性があると判断される。

監査人は、我が国において一般に公正妥当と認められる監査の基準に従って、監査の過程を通じて、職業的専門家としての判断を行い、職業的懐疑心を保持して以下を実施する。

- ・不正又は誤謬による重要な虚偽表示リスクを識別し、評価する。また、重要な虚偽表示リスクに対応した監査手続を立案し、実施する。監査手続の選択及び適用は監査人の判断による。さらに、意見表明の基礎となる十分かつ適切な監査証拠を入手する。
- ・財務諸表監査の目的は、内部統制の有効性について意見表明するためのものではないが、監査人は、リスク評価の実施に際して、状況に応じた適切な監査手続を立案するために、監査に関連する内部統制を検討する。
- ・経営者が採用した会計方針及びその適用方法の適切性、並びに経営者によって行われた会計上の見積りの合理性及び関連する注記事項の妥当性を評価する。
- ・経営者が継続企業を前提として財務諸表を作成することが適切であるかどうか、また、入手した監査証拠に基づき、継続企業の前提に重要な疑義を生じさせるような事象又は状況に関して重要な不確実性が認められるかどうか結論付ける。継続企業の前提に関する重要な不確実性が認められる場合は、監査報告書において財務諸表の注記事項に注意を喚起すること、又は重要な不確実性に関する財務諸表の注記事項が適切でない場合は、財務諸表に対して除外事項付意見を表明することが求められている。監査人の結論は、監査報告書日までに入手した監査証拠に基づいているが、将来の事象や状況により、企業は継続企業として存続できなくなる可能性がある。
- ・財務諸表の表示及び注記事項が、我が国において一般に公正妥当と認められる企業会計の基準に準拠しているかどうかとともに、関連する注記事項を含めた財務諸表の表示、構成及び内容、並びに財務諸表が基礎となる取引や会計事象を適正に表示しているかどうかを評価する。

監査人は、監査等委員会に対して、計画した監査の範囲とその実施時期、監査の実施過程で識別した内部統制の重要な不備を含む監査上の重要な発見事項、及び監査の基準で求められているその他の事項について報告を行う。

利害関係

会社と当監査法人又は業務執行社員との間には、公認会計士法の規定により記載すべき利害関係はない。

以 上

(注) 1. 上記は監査報告書の原本に記載された事項を電子化したものであり、その原本は当社が別途保管しております。

2. XBR Lデータは監査の対象には含まれていません。

独立監査人の監査報告書

2020年8月7日

三井住友トラスト・アセットマネジメント株式会社
取締役会 御中

有限責任監査法人 トーマツ
東京事務所

指定有限責任社員 業務執行社員 公認会計士 中島紀子 印

監査意見

当監査法人は、金融商品取引法第193条の2第1項の規定に基づく監査証明を行うため、「ファンドの経理状況」に掲げられているSMT 世界経済インデックス・オープンの2019年6月11日から2020年6月10日までの計算期間の財務諸表、すなわち、貸借対照表、損益及び剰余金計算書、注記表並びに附属明細表について監査を行った。

当監査法人は、上記の財務諸表が、我が国において一般に公正妥当と認められる企業会計の基準に準拠して、SMT 世界経済インデックス・オープンの2020年6月10日現在の信託財産の状態及び同日をもって終了する計算期間の損益の状況を、全ての重要な点において適正に表示しているものと認める。

監査意見の根拠

当監査法人は、我が国において一般に公正妥当と認められる監査の基準に準拠して監査を行った。監査の基準における当監査法人の責任は、「財務諸表監査における監査人の責任」に記載されている。当監査法人は、我が国における職業倫理に関する規定に従って、三井住友トラスト・アセットマネジメント株式会社及びファンドから独立しており、また、監査人としてのその他の倫理上の責任を果たしている。当監査法人は、意見表明の基礎となる十分かつ適切な監査証拠を入手したと判断している。

財務諸表に対する経営者の責任

経営者の責任は、我が国において一般に公正妥当と認められる企業会計の基準に準拠して財務諸表を作成し適正に表示することにある。これには、不正又は誤謬による重要な虚偽表示のない財務諸表を作成し適正に表示するために経営者が必要と判断した内部統制を整備及び運用することが含まれる。

財務諸表を作成するに当たり、経営者は、継続企業の前提に基づき財務諸表を作成することが適切であるかどうかを評価し、我が国において一般に公正妥当と認められる企業会計の基準に基づいて継続企業に関する事項を開示する必要がある場合には当該事項を開示する責任がある。

財務諸表監査における監査人の責任

監査人の責任は、監査人が実施した監査に基づいて、全体としての財務諸表に不正又は誤謬による重要な虚偽表示がないかどうかについて合理的な保証を得て、監査報告書において独立の立場から財務諸表に対する意見を表明することにある。虚偽表示は、不正又は誤謬により発生する可能性があり、個別に又は集計すると、財務諸表の利用者の意思決定に影響を与えると合理的に見込まれる場合に、重要性があると判断される。

監査人は、我が国において一般に公正妥当と認められる監査の基準に従って、監査の過程を通じて、職業的専門家としての判断を行い、職業的懐疑心を保持して以下を実施する。

- ・ 不正又は誤謬による重要な虚偽表示リスクを識別し、評価する。また、重要な虚偽表示リスクに対応した監査手続を立案し、実施する。監査手続の選択及び適用は監査人の判断による。さらに、意見表明の基礎となる十分かつ適切な監査証拠を入手する。
- ・ 財務諸表監査の目的は、内部統制の有効性について意見表明するためのものではないが、監査人は、リスク評価の実施に際して、状況に応じた適切な監査手続を立案するために、監査に関連する内部統制を検討する。
- ・ 経営者が採用した会計方針及びその適用方法の適切性、並びに経営者によって行われた会計上の見積りの合理性及び関連する注記事項の妥当性を評価する。
- ・ 経営者が継続企業を前提として財務諸表を作成することが適切であるかどうか、また、入手した監査証拠に基づき、継続企業の前提に重要な疑義を生じさせるような事象又は状況に関して重要な不確実性が認められるかどうか結論付ける。継続企業の前提に関する重要な不確実性が認められる場合は、監査報告書において財務諸表の注記事項に注意を喚起すること、又は重要な不確実性に関する財務諸表の注記事項が適切でない場合は、財務諸表に対して除外事項付意見を表明することが求められている。監査人の結論は、監査報告書日までに入手した監査証拠に基づいているが、将来の事象や状況により、ファンドは継続企業として存続できなくなる可能性がある。
- ・ 財務諸表の表示及び注記事項が、我が国において一般に公正妥当と認められる企業会計の基準に準拠しているかどうかとともに、関連する注記事項を含めた財務諸表の表示、構成及び内容、並びに財務諸表が基礎となる取引や会計事象を適正に表示しているかどうかを評価する。

監査人は、経営者に対して、計画した監査の範囲とその実施時期、監査の実施過程で識別した内部統制の重要な不備を含む監査上の重要な発見事項、及び監査の基準で求められているその他の事項について報告を行う。

利害関係

三井住友トラスト・アセットマネジメント株式会社及びファンドと当監査法人又は業務執行社員との間には、公認会計士法の規定により記載すべき利害関係はない。

以 上

(注) 1. 上記は監査報告書の原本に記載された事項を電子化したものであり、その原本は当社が別途保管しております。

2. X B R L データは監査の対象には含まれていません。