

【表紙】

【提出書類】	有価証券届出書の訂正届出書
【提出先】	関東財務局長殿
【提出日】	2021年8月13日提出
【発行者名】	キャピタル・インターナショナル株式会社
【代表者の役職氏名】	代表取締役会長 クワック・ソン・ギョン
【本店の所在の場所】	東京都千代田区丸の内二丁目1番1号 明治安田生命ビル
【事務連絡者氏名】	原田 伸健
【電話番号】	03(6366)1000
【届出の対象とした募集（売出）内国投資 信託受益証券に係るファンドの名称】	キャピタル世界株式ファンドF
【届出の対象とした募集（売出）内国投資 信託受益証券の金額】	継続募集額(2021年2月19日から2022年2月17日まで) 3,000億円を上限とします。
【縦覧に供する場所】	該当事項はありません。

1【有価証券届出書の訂正届出書の提出理由】

本日、半期報告書を提出しましたので、2021年2月18日付けをもって提出した有価証券届出書（2021年6月30日付けをもって提出した有価証券届出書の訂正届出書により訂正済み。以下「原届出書」といいます。）の関係情報を新たな情報により訂正するため、また、「第二部ファンド情報」及び「第三部委託会社等の情報」における訂正事項を訂正するため、本訂正届出書を提出するものです。

2【訂正の内容】

原届出書を以下の内容に訂正します。下線部_____は訂正部分を示します。

第二部【ファンド情報】

第1【ファンドの状況】

1【ファンドの性格】

(3)【ファンドの仕組み】

< 訂正前 >

(前略)

ファミリーファンド方式

(中略)

・委託会社は、マザーファンドに投資を行なう当ファンド以外のベビーファンドの設定・運用を行なうことがあります。2021年2月18日現在、その他のベビーファンドは次のとおりです。

(中略)

委託会社の概況（2020年12月30日現在）

(以下略)

< 訂正後 >

(前略)

ファミリーファンド方式

(中略)

・委託会社は、マザーファンドに投資を行なう当ファンド以外のベビーファンドの設定・運用を行なうことがあります。2021年8月13日現在、その他のベビーファンドは次のとおりです。

(中略)

委託会社の概況（2021年6月30日現在）

(以下略)

2【投資方針】

(2)【投資対象】

< 訂正前 >

(前略)

< 参考情報 2 > 投資対象ファンドの概要等

(中略)

上記は、2020年12月31日現在のものであり、今後、投資顧問会社の判断その他理由により変更される場合があります。

(中略)

上記は、2020年12月31日現在のものであり、今後、委託会社の判断その他理由により変更される場合があります。

< 訂正後 >

(前略)

< 参考情報 2 > 投資対象ファンドの概要等

(中略)

上記は、2021年6月30日現在のものであり、今後、投資顧問会社の判断その他理由により変更される場合があります。

(中略)

上記は、2021年6月30日現在のものであり、今後、委託会社の判断その他理由により変更される場合があります。

(3) 【運用体制】

<訂正前>

(前略)

内部管理体制

(中略)

(参考情報)

キャピタル・インターナショナル株式会社の運用部門等の人員体制(2020年12月30日現在)

運用部(3名)/法務コンプライアンス部(3名)/オペレーション部(6名)

()は、各部において、当ファンドにかかる業務に従事する人数を示します。

(中略)

上記は2020年12月30日現在の運用体制等です。運用体制等は、今後、予告なく変更される場合があります。

<訂正後>

(前略)

内部管理体制

(中略)

(参考情報)

キャピタル・インターナショナル株式会社の運用部門等の人員体制(2021年6月30日現在)

運用部(3名)/法務コンプライアンス部(3名)/オペレーション部(6名)

()は、各部において、当ファンドにかかる業務に従事する人数を示します。

(中略)

上記は2021年6月30日現在の運用体制等です。運用体制等は、今後、予告なく変更される場合があります。

3 【投資リスク】

<訂正前>

(前略)

上記は2020年12月30日現在のリスク管理体制等です。リスク管理体制は、今後、予告なく変更される場合があります。

<訂正後>

(前略)

上記は2021年6月30日現在のリスク管理体制等です。リスク管理体制は、今後、予告なく変更される場合があります。

原届出書の第二部ファンド情報 第1ファンドの状況 3投資リスク リスクの定量的比較につきましては、以下の内容に更新・訂正されます。

<更新・訂正後>

リスクの定量的比較

ファンドの年間騰落率および分配金再投資基準価額の推移

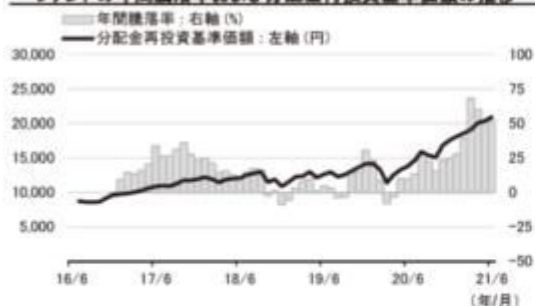

(注1) 年間騰落率は、2016年12月から2021年6月までの各月末における1年間の騰落率を表示したもので、分配金再投資基準価額を基に算出しています。
 (注2) 分配金再投資基準価額は、設定日(2015年12月30日)を10,000円とした基準価額です。
 (注3) 分配金再投資基準価額は、税引前の分配金を再投資したものとみなして計算した基準価額であり、実際の基準価額と異なる場合があります。

<各資産クラスの指数>

日本株・・・TOPIX(配当込み)
 先進国株・・・MSCIコクサイ・インデックス(税引前配当再投資/円ベース)
 新興国株・・・MSCIエマージング・マーケット・インデックス(税引前配当再投資/円ベース)
 日本国債・・・NOMURA-BPI国債
 先進国債・・・FTSE世界国債インデックス(除く日本/円ベース)
 新興国債・・・JPモルガンGBI-EMグローバル・ディバーシファイド(円ベース)
 ※ 海外の指数は、為替ヘッジなしによる投資を想定して、円換算しております。

「ファンドと代表的な資産クラスとの騰落率の比較」に用いた指数について

「日本株」の資産クラスはTOPIX(配当込み)を表示しております。

TOPIX(東証株価指数)は、株式会社東京証券取引所((株)東京証券取引所)の知的財産であり、指数の算出、指数値の公表、利用など同指数に関するすべての権利は(株)東京証券取引所が有しています。なお、ファンドは、(株)東京証券取引所により提供、保証または販売されるものではなく、(株)東京証券取引所は、ファンドの発行または売買に起因するいかなる損害に対しても、責任を有しません。

「先進国株」の資産クラスはMSCIコクサイ・インデックス(税引前配当再投資/円ベース)を表示しております。

MSCIコクサイ・インデックスは、MSCI Inc.が公表しているインデックスで、当指数に関する著作権、知的所有権その他一切の権利はMSCI Inc.に属しており、また、MSCI Inc.は同指数の内容を変更する権利および公表を停止する権利を有しています。

「新興国株」の資産クラスはMSCIエマージング・マーケット・インデックス(税引前配当再投資/円ベース)を表示しております。

MSCIエマージング・マーケット・インデックスは、MSCI Inc.が公表しているインデックスで、当指数に関する著作権、知的所有権その他一切の権利はMSCI Inc.に属しており、また、MSCI Inc.は同指数の内容を変更する権利および公表を停止する権利を有しています。

「日本国債」の資産クラスはNOMURA-BPI国債を表示しております。

NOMURA-BPI国債は、野村證券株式会社が公表している指数で、その知的財産権は野村證券株式会社に帰属します。なお、野村證券株式会社は、対象インデックスを用いて行なわれる事業活動・サービスに関し一切責任を負いません。

「先進国債」の資産クラスはFTSE世界国債インデックス(除く日本/円ベース)を表示しております。

FTSE世界国債インデックスは、FTSE Fixed Income LLCにより運営されている債券インデックスです。同指数はFTSE Fixed Income LLCの知的財産であり、指数に関するすべての権利はFTSE Fixed Income LLCが有しています。

「新興国債」の資産クラスはJPモルガンGBI-EMグローバル・ディバーシファイド(円ベース)を表示しております。

JPモルガンGBI-EMグローバル・ディバーシファイドは、J.P.モルガン・セキュリティーズ・エルエルシーが発表しており、著作権はJ.P.モルガン・セキュリティーズ・エルエルシーに帰属しています。

4【手数料等及び税金】

(5)【課税上の取扱い】

<訂正前>

課税上は、株式投資信託として取扱われ、個人受益者、法人受益者毎に以下の取扱いとなります。以下の取扱い内容は、2020年12月31日現在のものであり、今後、税制改正等により変更される場合がありますのでご留意ください。また、外国税額控除の適用となった場合には、分配時の税金が以下と異なる場合があります。

税金の取扱いの詳細については、税務専門家等にご確認されることをお勧めします。

(以下略)

<訂正後>

課税上は、株式投資信託として取扱われ、個人受益者、法人受益者毎に以下の取扱いとなります。以下の取扱内容は、2021年6月30日現在のものであり、今後、税制改正等により変更される場合がありますのでご留意ください。また、外国税額控除の適用となった場合には、分配時の税金が以下と異なる場合があります。税金の取扱いの詳細については、税務専門家等にご確認されることをお勧めします。

（以下略）

5【運用状況】

原届出書の第二部ファンド情報 第1ファンドの状況 5運用状況につきましては、以下の内容に更新・訂正されます。

<更新・訂正後>

（1）【投資状況】

キャピタル世界株式ファンドF

2021年6月30日現在

資産の種類	国/地域	時価合計（円）	投資比率（%）
親投資信託受益証券	日本	6,297,518,116	98.52
現金・預金・その他の資産(負債控除後)		94,176,244	1.47
合計(純資産総額)		6,391,694,360	100.00

(注)投資比率は、ファンドの純資産総額に対する当該資産の時価の比率をいいます。

（参考）キャピタル世界株式マザーファンド

2021年6月30日現在

資産の種類	国/地域	時価合計（円）	投資比率（%）
投資信託受益証券	日本	59,477,899	0.01
投資証券	ルクセンブルク	326,242,345,005	99.89
現金・預金・その他の資産(負債控除後)		273,190,503	0.08
合計(純資産総額)		326,575,013,407	100.00

(注)投資比率は、マザーファンドの純資産総額に対する当該資産の時価の比率をいいます。

（参考）キャピタル・グループ・ニューパースペクティブ・ファンド（LUX）

2021年6月30日現在

資産の種類	国/地域名	時価合計（円）	投資比率（%）
	米国	903,883,301,636	54.24
	フランス	106,199,245,880	6.37
	オランダ	68,910,503,032	4.14
	英国	59,078,960,041	3.55
	日本	54,613,369,251	3.28
	台湾	50,059,927,146	3.00
	スイス	39,786,093,269	2.39

株式	デンマーク	37,112,174,784	2.23
	香港	30,377,534,082	1.82
	カナダ	25,406,498,264	1.52
	ブラジル	24,142,277,642	1.45
	スウェーデン	21,386,950,887	1.28
	スペイン	19,720,510,482	1.18
	インド	17,388,425,452	1.04
	ドイツ	17,148,220,290	1.03
	韓国	14,218,630,451	0.85
	シンガポール	13,966,796,086	0.84
	イタリア	13,852,711,350	0.83
	中国	13,702,944,951	0.82
	ノルウェー	9,306,968,302	0.56
	オーストラリア	9,130,284,949	0.55
	ロシア	8,880,287,309	0.53
	南アフリカ	8,112,017,697	0.49
	アイルランド	7,157,430,936	0.43
	メキシコ	6,444,677,976	0.39
	ベルギー	4,403,294,787	0.26
	イスラエル	2,096,715,434	0.13
ニュージーランド	639,827,650	0.04	
銀行預金、その他資産（負債控除後）	79,234,643,123	4.75	
純資産総額	1,666,361,223,139	100.00	

（注）投資比率とは、キャピタル・グループ・ニューパースペクティブ・ファンド（LUX）の純資産総額に対する当該資産の時価の比率をいいます。

（参考）日本短期債券ファンド（適格機関投資家限定）

日本短期債券ファンド(適格機関投資家限定)の投資対象である日本短期債券マザーファンド

2021年1月22日現在

資産の種類	国/地域	時価合計(円)	投資比率(%)
国債証券	日本	60,009,480	3.33
特殊債券	日本	100,031,000	5.55
社債券	日本	1,501,195,000	83.31
現金・預金・その他の資産(負債控除後)		140,705,508	7.81
合計(純資産総額)		1,801,940,988	100.00

（注）投資比率は、日本短期債券マザーファンドの純資産総額に対する当該資産の時価の比率をいいます。

（注）当該情報は委託会社が入手可能な直近日（2021年1月22日）現在の情報です。

（2）【投資資産】

【投資有価証券の主要銘柄】

キャピタル世界株式ファンドF

a. 上位30銘柄

2021年6月30日現在

順位	国/地域	種類	銘柄名	口数 (口)	簿価単価 (円)	簿価金額 (円)	評価単価 (円)	評価金額 (円)	投資 比率 (%)
1	日本	親投資信託 受益証券	キャピタル世界株式マザーファンド	2,377,588,295	2.1584	5,131,908,557	2.6487	6,297,518,116	98.52

(注)投資比率は、ファンドの純資産総額に対する当該銘柄の評価金額の比率をいいます。

b. 種類別投資比率

2021年6月30日現在

種類	投資比率 (%)
親投資信託受益証券	98.52
合計	98.52

(参考) キャピタル世界株式マザーファンド

a. 上位30銘柄

2021年6月30日現在

順位	国/地域	種類	銘柄名	口数 (口)	簿価単価 (円)	簿価金額 (円)	評価単価 (円)	評価金額 (円)	投資 比率 (%)
1	ルクセンブルク	投資証券	キャピタル・グループ・ニューパースペクティブ・ファンド(LUX)(クラスC)	122,878,472.695	2,039.4	250,599,182,060	2,655	326,242,345,005	99.89
2	日本	投資信託受 益証券	日本短期債券ファンド(適格機関 投資家限定)	56,457,427	1.0523	59,410,150	1.0535	59,477,899	0.01

(注)投資比率は、マザーファンドの純資産総額に対する当該銘柄の評価金額の比率をいいます。

b. 種類別投資比率

2021年6月30日現在

種類	投資比率 (%)
投資信託受益証券	0.01
投資証券	99.89
合計	99.91

(参考) キャピタル・グループ・ニューパースペクティブ・ファンド(LUX)

上位30銘柄

2021年6月30日現在

順位	銘柄	国/地域(上段) 業種(下段)	株数	評価単価(現地通 貨)(上段) 通貨(下段)	評価金額(円)	投資 比率 (%)
1	TESLA INC	米国 一般消費財・サービ ス	1,136,099	680.76 米ドル	85,496,691,938	5.13
2	MICROSOFT CORP	米国 情報技術	1,863,560	271.40 米ドル	55,910,364,990	3.36
3	FACEBOOK INC CL A	米国 コミュニケーション・サービ ス	1,310,918	351.89 米ドル	50,994,290,772	3.06

4	AMAZON.COM INC	米国 一般消費財・サービス	131,652	3,448.14 米ドル	50,182,403,218	3.01
5	TAIWAN SEMICONDUCTOR MANUFACTURING CO LTD	台湾 情報技術	21,234,700	595.00 台湾ドル	50,059,927,146	3.00
6	PAYPAL HOLDINGS INC	米国 情報技術	1,002,973	292.76 米ドル	32,459,369,857	1.95
7	ASML HOLDING NV	オランダ 情報技術	332,246	589.90 ユーロ	25,784,618,995	1.55
8	JPMORGAN CHASE & CO	米国 金融	1,383,324	154.14 米ドル	23,571,019,681	1.41
9	ALPHABET INC CL C	米国 コミュニケーション・サービス	75,122	2,520.37 米ドル	20,930,063,569	1.26
10	ALPHABET INC CL A	米国 コミュニケーション・サービス	74,558	2,445.45 米ドル	20,155,433,405	1.21
11	AIA GROUP LTD	香港 金融	14,478,676	95.70 香港ドル	19,730,800,753	1.18
12	NETFLIX INC	米国 コミュニケーション・サービス	318,927	533.50 米ドル	18,808,961,412	1.13
13	BROADCOM INC	米国 情報技術	339,592	477.15 米ドル	17,912,305,304	1.07
14	VALE SA ON ADR	ブラジル 素材	6,308,375	22.80 米ドル	15,899,792,368	0.95
15	INTUITIVE SURGICAL INC	米国 ヘルスケア	156,085	920.72 米ドル	15,886,486,199	0.95
16	ASTRAZENECA PLC (GBP)	英国 ヘルスケア	1,171,690	86.74 英ポンド	15,561,532,934	0.93
17	NESTLE SA	スイス 生活必需品	1,108,585	116.30 スイス・フラン	15,478,273,134	0.93
18	LVMH MOET HENNESSY LOUIS VUITTON SE	フランス 一般消費財・サービス	170,642	674.00 ユーロ	15,131,026,448	0.91
19	ASML HOLDING NV-NY REG SHS ADR	オランダ 情報技術	189,285	703.68 米ドル	14,724,159,425	0.88
20	SAMSUNG ELECTRONICS CO LTD COM	韓国 情報技術	1,736,450	81,000.00 韓国ウォン	13,777,347,114	0.83
21	ADOBE INC	米国 情報技術	209,668	590.75 米ドル	13,692,255,257	0.82
22	NIKE INC CL B	米国 一般消費財・サービス	792,376	155.95 米ドル	13,660,160,307	0.82
23	SHOPIFY INC CL A S/V (USD)	カナダ 情報技術	77,635	1,482.99 カナダ・ドル	12,727,259,053	0.76
24	MOODYS CORP	米国 金融	306,573	366.34 米ドル	12,415,303,734	0.75
25	DSV PANALPINA A/S	デンマーク 資本財・サービス	469,820	1,477.00 デンマーク・ク ローネ	12,276,717,889	0.74
26	MASTERCARD INC CL A	米国 情報技術	301,162	368.00 米ドル	12,251,438,811	0.74
27	LONDON STOCK EXCHANGE GROUP PLC	英国 金融	973,793	81.68 英ポンド	12,178,747,108	0.73
28	THERMO FISHER SCIENTIFIC INC	米国 ヘルスケア	216,540	508.24 米ドル	12,165,951,444	0.73
29	HERMES INTERNATIONAL	フランス 一般消費財・サービス	68,091	1,231.50 ユーロ	11,031,807,876	0.66
30	BLACKROCK INC	米国 金融	113,545	873.53 米ドル	10,964,401,829	0.66

(注) 投資比率は、キャピタル・グループ・ニューパースペクティブ・ファンド(LUX)の純資産総額に対する当該銘柄の評価金額の比率をいいます。

(参考) 日本短期債券ファンド(適格機関投資家限定)

日本短期債券ファンド(適格機関投資家限定)の投資対象である日本短期債券マザーファンドの投資有価証券の明細

2021年1月22日現在

国名	銘柄名	利率 (%)	償還日	種類	額面 (千円)	評価額		投資 比率 (%)
						単価 (円)	金額 (円)	
日本	第958回国庫短期債券	0	2021/3/22	国債証券	60,000	100.0158	60,009,480	3.33
日本	第48回韓国産業銀行円貨債券(2018)	0.23	2021/9/3	特殊債券	100,000	100.031	100,031,000	5.55
日本	第6回マラヤン・バンキング・ベルハッド円貨社債(2020)	0.224	2023/2/13	社債券	100,000	99.765	99,765,000	5.54
日本	第14回アサヒグループホールディングス(特定社債間限定同順位特約付)(グリーンボンド)	0.12	2025/10/15	社債券	100,000	100.113	100,113,000	5.56
日本	第14回セブン&アイ・ホールディングス(社債間限定同順位特約付)	0.19	2025/12/19	社債券	100,000	100.336	100,336,000	5.57
日本	第15回Zホールディングス(社債間限定同順位特約付)	0.35	2023/6/9	社債券	100,000	99.945	99,945,000	5.55
日本	第18回日立製作所(社債間限定同順位特約付)	0.06	2023/3/10	社債券	100,000	99.871	99,871,000	5.54
日本	第46回IHI(社債間限定同順位特約付)	0.22	2023/9/1	社債券	100,000	100.015	100,015,000	5.55
日本	第1回明治安田生命2019基金特定目的会社特定社債(一般担保付)	0.29	2024/8/2	社債券	100,000	100.015	100,015,000	5.55
日本	第37回丸井グループ(社債間限定同順位特約付)	0.12	2023/12/1	社債券	100,000	99.802	99,802,000	5.54
日本	第19回みずほ銀行(劣後特約付)	1.67	2022/2/24	社債券	100,000	101.542	101,542,000	5.64
日本	第22回芙蓉総合リース(社債間限定同順位特約付)	0.04	2022/10/28	社債券	100,000	99.838	99,838,000	5.54

日本	第16回東京センチュリーリリース(社債間限定同順位特約付)	0.2	2021/4/14	社債券	100,000	100.024	100,024,000	5.55
日本	第5回イオンフィナンシャルサービス(社債間限定同順位特約付)	0.23	2022/5/27	社債券	100,000	99.991	99,991,000	5.55
日本	第75回アコム(特定社債間限定同順位特約付)	0.309	2023/2/28	社債券	100,000	100.055	100,055,000	5.55
日本	第74回三菱UFJリリース(社債間限定同順位特約付)	0.09	2023/1/23	社債券	100,000	99.955	99,955,000	5.55
日本	第5回ソフトバンク(社債間限定同順位特約付)	0.1	2023/7/28	社債券	100,000	99.928	99,928,000	5.55

(注) 投資比率は、日本短期債券マザーファンドの純資産総額に対する当該銘柄の評価金額の比率をいいます。

(注) 当該情報は委託会社が入手可能な直近日(2021年1月22日)現在の情報です。

【投資不動産物件】

キャピタル世界株式ファンドF

該当事項はありません。

(参考) キャピタル世界株式マザーファンド

該当事項はありません。

【その他投資資産の主要なもの】

キャピタル世界株式ファンドF

該当事項はありません。

(参考) キャピタル世界株式マザーファンド

該当事項はありません。

(3) 【運用実績】

【純資産の推移】

キャピタル世界株式ファンドF

期	純資産総額(円)		1口当たり純資産額(円)	
	(分配落)	(分配付)	(分配落)	(分配付)

第1期	(2016年11月21日)	223,914,153	223,914,153	0.8957	0.8957
第2期	(2017年11月20日)	2,136,705,864	2,136,705,864	1.1692	1.1692
第3期	(2018年11月20日)	3,681,040,418	3,681,040,418	1.1547	1.1547
第4期	(2019年11月20日)	3,515,753,334	3,515,753,334	1.3395	1.3395
第5期	(2020年11月20日)	3,704,441,473	3,704,441,473	1.6278	1.6278
	2020年 6月末日	3,017,286,807		1.3764	
	7月末日	3,487,127,251		1.4631	
	8月末日	3,738,325,230		1.5871	
	9月末日	3,607,550,621		1.5353	
	10月末日	3,432,259,994		1.5057	
	11月末日	3,802,011,678		1.6820	
	12月末日	4,163,252,001		1.7558	
	2021年 1月末日	4,404,294,383		1.8099	
	2月末日	4,563,582,470		1.8542	
	3月末日	4,997,355,018		1.9068	
	4月末日	5,405,572,951		2.0043	
	5月末日	5,639,764,680		2.0285	
	6月末日	6,391,694,360		2.0903	

(注)表中の末日とはその月の最終営業日を指します。

【分配の推移】

キャピタル世界株式ファンドF

期	計算期間	1口当たりの分配金(円)
第1期	2015年12月30日～2016年11月21日	0
第2期	2016年11月22日～2017年11月20日	0
第3期	2017年11月21日～2018年11月20日	0
第4期	2018年11月21日～2019年11月20日	0
第5期	2019年11月21日～2020年11月20日	0

【収益率の推移】

キャピタル世界株式ファンドF

期	計算期間	収益率(%)
第1期	2015年12月30日～2016年11月21日	10.4
第2期	2016年11月22日～2017年11月20日	30.5
第3期	2017年11月21日～2018年11月20日	1.2
第4期	2018年11月21日～2019年11月20日	16.0
第5期	2019年11月21日～2020年11月20日	21.5

第6中間計算期末	2020年11月21日～2021年 5月20日	19.5
----------	-------------------------	------

(注)第1期の収益率は、計算期末の基準価額（分配付の額）から設定日の基準価額を控除した額を設定日の基準価額で除して得た数に100を乗じて得た数です。

(注)収益率は、計算期末の基準価額（分配付の額）から当該計算期間の直前の計算期末の基準価額（分配落ちの額。以下「前期末基準価額」といいます。）を控除した額を前期末基準価額で除して得た数に100を乗じて得た数を記載しております。

（４）【設定及び解約の実績】

キャピタル世界株式ファンドF

下記計算期間中の設定および解約の実績ならびに当該計算期末の発行済口数は次のとおりです。

期	計算期間	設定口数（口）	解約口数（口）	発行済口数（口）
第1期	2015年12月30日～2016年11月21日	252,876,567	2,892,673	249,983,894
第2期	2016年11月22日～2017年11月20日	1,630,271,537	52,696,428	1,827,559,003
第3期	2017年11月21日～2018年11月20日	2,177,540,148	817,104,509	3,187,994,642
第4期	2018年11月21日～2019年11月20日	470,914,212	1,034,287,740	2,624,621,114
第5期	2019年11月21日～2020年11月20日	603,946,792	952,867,656	2,275,700,250
第6中間計算期末	2020年11月21日～2021年 5月20日	732,651,718	286,759,760	2,721,592,208

(注)第1期の設定口数には当初申込期間中の設定口数を含みます。

(注)本邦外における設定および解約の実績はありません。

参考情報

基準価額・純資産の推移（設定～2021年6月30日）

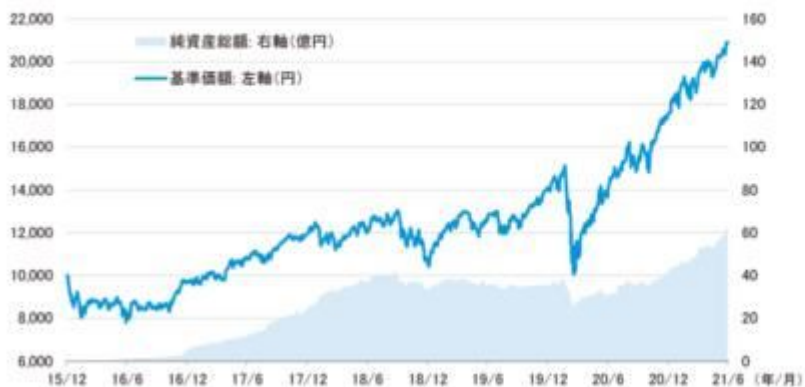

2021年6月30日現在

分配金の推移

第1期	2016年11月	0円
第2期	2017年11月	0円
第3期	2018年11月	0円
第4期	2019年11月	0円
第5期	2020年11月	0円
	設定未累計	0円

分配金は1万口当たり、税引前

主要な資産の状況(2021年6月30日現在)

<キャピタル世界株式マザーファンドの主要な資産の状況等>

順位	銘柄名	投資比率(%)
1	キャピタル・グループ・ニューパースペクティブ・ファンド(LUX)(クラスC)	99.89
2	日本短期債券ファンド(適格機関投資家限定)	0.01

<キャピタル・グループ・ニューパースペクティブ・ファンド(LUX)の主要な資産の状況等>

(2021年6月30日現在)

上位10銘柄				
順位	銘柄名	国名/地域名	業種名	投資比率(%)
1	TESLA INC	米国	一般消費財・サービス	5.13
2	MICROSOFT	米国	情報技術	3.36
3	FACEBOOK	米国	コミュニケーション・サービス	3.06
4	AMAZON	米国	一般消費財・サービス	3.01
5	TSMC	台湾	情報技術	3.00
6	ALPHABET	米国	コミュニケーション・サービス	2.47
7	ASML	オランダ	情報技術	2.43
8	PAYPAL	米国	情報技術	1.95
9	JPMORGAN CHASE	米国	金融	1.41
10	VALE	ブラジル	素材	1.21

同一企業が発行し、複数市場において取引されている株式および株式に関する有価証券(預託証券等)の組み入れがある場合には、それらを合算して算出した投資比率を表示しております。

国別構成比率

国名	投資比率(%)
米国	54.24
フランス	6.37
オランダ	4.14
英国	3.55
日本	3.28
その他国	23.67
現金・その他	4.75

業種別構成比率

業種名	投資比率(%)
情報技術	23.42
一般消費財・サービス	18.31
ヘルスケア	11.49
金融	10.14
コミュニケーション・サービス	9.20
その他業種	22.66
現金・その他	4.75

年間収益率の推移

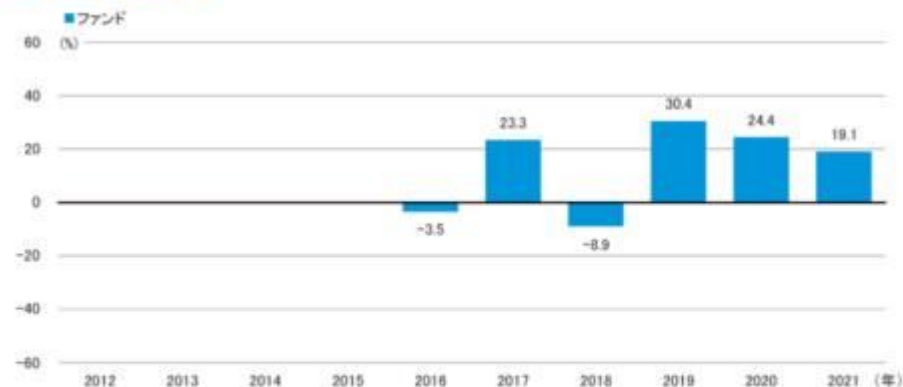

ファンドにはベンチマークはありません。

ファンドの年間収益率は、税引前分配金を再投資したものととして算出しています。

2021年は6月末までの収益率を表示しています。

*ファンドの運用実績はあくまで過去の実績であり、将来の運用成果を約束するものではありません。

*ファンドの運用状況等は別途、委託会社のホームページで開示している場合があります。

第3【ファンドの経理状況】

原届出書の第二部 ファンド情報 第3 ファンドの経理状況 1 財務諸表につきましては、以下の内容が追加されます。

- (1) 当ファンドの中間財務諸表は、「中間財務諸表等の用語、様式及び作成方法に関する規則」（昭和52年大蔵省令第38号）並びに同規則第38条の3及び第57条の2の規定により、「投資信託財産の計算に関する規則」（平成12年総理府令第133号）に基づいて作成しております。
なお、中間財務諸表に記載している金額は、円単位で表示しております。
- (2) 当ファンドは、金融商品取引法第193条の2第1項の規定に基づき、第6期中間計算期間（2020年11月21日から2021年5月20日まで）の中間財務諸表について、有限責任監査法人トーマツによる中間監査を受けております。

【中間財務諸表】

【キャピタル世界株式ファンドF】

(1) 【中間貸借対照表】

(単位：円)

	第5期 2020年11月20日現在	第6期中間計算期間 2021年5月20日現在
資産の部		
流動資産		
コール・ローン	28,478,868	34,674,077
親投資信託受益証券	3,695,273,327	5,283,396,665
未収入金	5,100,000	-
流動資産合計	3,728,852,195	5,318,070,742
資産合計	3,728,852,195	5,318,070,742
負債の部		
流動負債		
未払金	4,100,000	-
未払解約金	6,585,550	5,840,021
未払受託者報酬	380,105	503,105
未払委託者報酬	12,543,524	16,602,389
未払利息	81	94
その他未払費用	801,462	778,481
流動負債合計	24,410,722	23,724,090
負債合計	24,410,722	23,724,090
純資産の部		
元本等		
元本	2,275,700,250	2,721,592,208
剰余金		
中間剰余金又は中間欠損金（ ）	1,428,741,223	2,572,754,444
元本等合計	3,704,441,473	5,294,346,652
純資産合計	3,704,441,473	5,294,346,652
負債純資産合計	3,728,852,195	5,318,070,742

(2) 【中間損益及び剰余金計算書】

	第5期中間計算期間 自 2019年11月21日 至 2020年5月20日	第6期中間計算期間 自 2020年11月21日 至 2021年5月20日
営業収益		
有価証券売買等損益	107,401,448	783,323,338
営業収益合計	107,401,448	783,323,338
営業費用		
支払利息	5,167	20,866
受託者報酬	361,091	503,105
委託者報酬	11,915,831	16,602,389
その他費用	769,476	778,481
営業費用合計	13,051,565	17,904,841
営業利益又は営業損失()	120,453,013	765,418,497
経常利益又は経常損失()	120,453,013	765,418,497
中間純利益又は中間純損失()	120,453,013	765,418,497
一部解約に伴う中間純利益金額の分配額又は一部解約に伴う中間純損失金額の分配額()	7,947,053	55,347,832
期首剰余金又は期首欠損金()	891,132,220	1,428,741,223
剰余金増加額又は欠損金減少額	54,372,537	619,606,344
中間一部解約に伴う剰余金増加額又は欠損金減少額	-	-
中間追加信託に伴う剰余金増加額又は欠損金減少額	54,372,537	619,606,344
剰余金減少額又は欠損金増加額	128,826,320	185,663,788
中間一部解約に伴う剰余金減少額又は欠損金増加額	128,826,320	185,663,788
中間追加信託に伴う剰余金減少額又は欠損金増加額	-	-
分配金	-	-
中間剰余金又は中間欠損金()	704,172,477	2,572,754,444

(3) 【中間注記表】

(重要な会計方針に係る事項に関する注記)

有価証券の評価基準及び評価方法	親投資信託受益証券 移動平均法に基づき、時価で評価しております。時価評価にあたっては、親投資信託受益証券の基準価額に基づいて評価しております。
-----------------	--

(中間貸借対照表に関する注記)

第5期 2020年11月20日現在	第6期中間計算期間 2021年5月20日現在
1. 当該計算期間の末日における受益権の総数 2,275,700,250口	1. 当該中間計算期間の末日における受益権の総数 2,721,592,208口
2. 当該計算期間の末日における1単位当たりの純資産の額 1口当たり純資産額 1.6278円 (1万口当たり純資産額) (16,278円)	2. 当該中間計算期間の末日における1単位当たりの純資産の額 1口当たり純資産額 1.9453円 (1万口当たり純資産額) (19,453円)

(中間損益及び剰余金計算書に関する注記)

該当事項はありません。

（金融商品に関する注記）

金融商品の時価等に関する事項

項目	第5期 自 2019年11月21日 至 2020年11月20日	第6期中間計算期間 自 2020年11月21日 至 2021年5月20日
1.貸借対照表計上額、時価及び差額	貸借対照表上の金融商品は原則としてすべて時価で評価しているため、貸借対照表計上額と時価との差額はありません。	中間貸借対照表上の金融商品は原則としてすべて時価で評価しているため、中間貸借対照表計上額と時価との差額はありません。
2.時価の算定方法	(1)親投資信託受益証券 「(重要な会計方針に係る事項に関する注記)」に記載しております。 (2)コール・ローン等の金銭債権及び金銭債務 短期間で決済されるため、時価は帳簿価額と近似していることから、当該帳簿価額を時価としております。	(1)親投資信託受益証券 同左 (2)コール・ローン等の金銭債権及び金銭債務 同左
3.金融商品の時価等に関する事項の補足説明	金融商品の時価には、市場価格に基づく価額のほか、市場価格がない場合には合理的に算定された価額が含まれることもあります。当該価額の算定においては一定の前提条件等を採用しているため、異なる前提条件等によった場合、当該価額が異なることもあります。	同左

（デリバティブ取引に関する注記）

該当事項はありません。

（重要な後発事象に関する注記）

該当事項はありません。

（その他の注記）

当ファンドの中間計算期間における元本額の変動

項目	第5期 自 2019年11月21日 至 2020年11月20日	第6期中間計算期間 自 2020年11月21日 至 2021年5月20日
期首元本額	2,624,621,114円	2,275,700,250円
期中追加設定元本額	603,946,792円	732,651,718円
期中一部解約元本額	952,867,656円	286,759,760円

（参考）

キャピタル世界株式マザーファンド

当ファンドは、「キャピタル世界株式マザーファンド」受益証券を主要投資対象としており、中間貸借対照表の資産の部に計上された親投資信託受益証券はすべて同マザーファンドの受益証券であります。

開示対象ファンドの中間計算期間末日（以下「計算日」という。）における同マザーファンドの状況は次に示すとおりであります。それらは監査意見の対象外であります。

貸借対照表

（単位：円）

2021年5月20日現在

資産の部	
流動資産	
コール・ローン	1,281,337,576
投資信託受益証券	59,472,253
投資証券	290,145,312,467
流動資産合計	291,486,122,296
資産合計	291,486,122,296
負債の部	
流動負債	
未払金	998,000,000
未払利息	3,510
流動負債合計	998,003,510
負債合計	998,003,510
純資産の部	
元本等	
元本	118,019,624,081
剰余金	
剰余金又は欠損金（ ）	172,468,494,705
元本等合計	290,488,118,786
純資産合計	290,488,118,786
負債純資産合計	291,486,122,296

注記表

（重要な会計方針に係る事項に関する注記）

有価証券の評価基準及び評価方法	投資信託受益証券 移動平均法に基づき、時価で評価しております。時価評価にあたっては、投資信託受益証券の基準価額に基づいて評価しております。 投資証券
-----------------	--

	移動平均法に基づき、時価で評価しております。時価評価にあたっては、投資証券の基準価額に基づいて評価しております。
--	--

(貸借対照表に関する注記)

項目	2021年5月20日現在	
1. 計算日における受益権の総数		118,019,624,081口
2. 計算日における1単位当たりの純資産の額	1口当たり純資産額	2.4614円
	(1万口当たり純資産額)	(24,614円)

(金融商品に関する注記)

金融商品の時価等に関する事項

項目	自 2020年11月21日 至 2021年5月20日
1. 貸借対照表計上額、時価及び差額	貸借対照表上の金融商品は原則としてすべて時価で評価しているため、貸借対照表計上額と時価との差額はありませぬ。
2. 時価の算定方法	(1) 投資信託受益証券 「(重要な会計方針に係る事項に関する注記)」に記載しております。 (2) 投資証券 「(重要な会計方針に係る事項に関する注記)」に記載しております。 (3) コール・ローン等の金銭債権及び金銭債務 短期間で決済されるため、時価は帳簿価額と近似していることから、当該帳簿価額を時価としております。
3. 金融商品の時価等に関する事項の補足説明	金融商品の時価には、市場価格に基づく価額のほか、市場価格がない場合には合理的に算定された価額が含まれることもあります。当該価額の算定においては一定の前提条件等を採用しているため、異なる前提条件等によつた場合、当該価額が異なることもあります。

(デリバティブ取引に関する注記)

該当事項はありません。

(重要な後発事象に関する注記)

該当事項はありません。

(その他の注記)

開示対象ファンドの中間計算期間における当該親投資信託の元本額の変動及び計算日の元本の内訳

項目	2021年5月20日現在
同計算期間の期首元本額	97,533,777,854円
同計算期間の追加設定元本額	23,147,384,425円
同計算期間の一部解約元本額	2,661,538,198円
計算日の元本額	118,019,624,081円
元本額の内訳	
キャピタル世界株式ファンド	64,474,740,593円
キャピタル世界株式ファンドF	2,146,500,636円
キャピタル世界株式ファンド（DC年金用）	7,818,964,295円
キャピタル世界株式ファンドNF	7,413,038,991円
キャピタル世界株式ファンドVA（適格機関投資家用）	36,166,379,566円

キャピタル・グループ・ニューパースペクティブ・ファンド（LUX）

「キャピタル世界株式マザーファンド」は、円建ての「キャピタル・グループ・ニューパースペクティブ・ファンド（LUX）（クラスC）」（ルクセンブルク籍外国投資法人（以下、当外国投資法人といいます。）の発行する外国投資証券）を主な投資対象としております。

当外国投資法人を含むアンブレラファンド（CIF）については、2020年12月31日付けで、ルクセンブルクにおいて一般に公正妥当と認められる会計原則に準拠した財務書類が作成されております。この財務書類は独立監査人であるプライスウォーターハウスクーパース・ソシエテ・コオペラティブの監査を受けております。以下の「投資明細表」および「損益および純資産変動計算書」は、原文の財務書類から委託会社が抜粋・翻訳したものでありますが、これらは監査意見の対象外であります。

キャピタル・グループ・ニューパースペクティブ・ファンド(LUX)

投資明細表

Capital Group New Perspective Fund (LUX)
As at 31 December 2020

Investments	Currency	Quantity/ Nominal Value	Market Value USD	% of Net Assets
Transferable securities and money market instruments admitted to an official exchange listing				
Equities				
<i>Australia</i>				
Goodman Group, REIT	AUD	1,554,146	22,657,373	0.20
Macquarie Group Ltd.	AUD	93,242	9,954,624	0.09
QBE Insurance Group Ltd.	AUD	2,897,452	19,054,234	0.16
			<u>51,666,231</u>	<u>0.45</u>
<i>Belgium</i>				
Anheuser-Busch InBev SA/NV	EUR	500,323	34,845,629	0.30
Galapagos NV	EUR	83,374	8,197,198	0.07
			<u>43,042,827</u>	<u>0.37</u>
<i>Brazil</i>				
Gerdau SA, ADR Preference	USD	6,130,917	28,631,382	0.25
Gerdau SA Preference	BRL	479,517	2,257,170	0.02
Vale SA, ADR	USD	5,736,064	96,136,433	0.83
Vale SA	BRL	1,545,715	26,023,791	0.22
			<u>153,048,776</u>	<u>1.32</u>
<i>Canada</i>				
Barrick Gold Corp.	USD	424,159	9,662,342	0.08
Canadian Natural Resources Ltd.	CAD	292,575	7,031,086	0.06
Fairfax Financial Holdings Ltd.	CAD	28,344	9,660,652	0.08
First Quantum Minerals Ltd.	CAD	93,332	1,675,415	0.02
Restaurant Brands International, Inc.	USD	358,789	21,925,596	0.19
Shopify, Inc. 'A'	USD	87,737	99,313,897	0.86
TC Energy Corp.	CAD	313,145	12,730,972	0.11
TMX Group Ltd.	CAD	112,249	11,211,673	0.10
			<u>173,211,633</u>	<u>1.50</u>
<i>China</i>				
BeiGene Ltd., ADR	USD	215,907	55,788,210	0.48
Trip.com Group Ltd., ADR	USD	617,568	20,830,569	0.18
Wuxi Biologics Cayman, Inc., Reg. S	HKD	1,189,000	15,766,525	0.14
			<u>92,385,304</u>	<u>0.80</u>
<i>Denmark</i>				
Carlsberg A/S 'B'	DKK	222,913	35,681,301	0.31
Chr Hansen Holding A/S	DKK	147,104	15,124,737	0.13
Coloplast A/S 'B'	DKK	73,745	11,252,274	0.10
DSV PANALPINA A/S	DKK	389,848	65,269,017	0.56
Novo Nordisk A/S 'B'	DKK	519,274	36,364,692	0.32
Orsted A/S, Reg. S	DKK	482,521	98,485,796	0.85
			<u>262,177,817</u>	<u>2.27</u>
<i>Finland</i>				
Nokia OYJ	EUR	1,509,703	5,811,480	0.05
			<u>5,811,480</u>	<u>0.05</u>
<i>France</i>				
Air Liquide SA	EUR	71,014	11,646,759	0.10
Airbus SE	EUR	576,332	63,211,943	0.55
AXA SA	EUR	768,238	18,312,362	0.16

Capital Group New Perspective Fund (LUX) (continued)

As at 31 December 2020

Investments	Currency	Quantity/ Nominal Value	Market Value USD	% of Net Assets
BioMerieux	EUR	73,202	10,319,902	0.09
Danone SA	EUR	176,103	11,565,724	0.10
Edenred	EUR	499,384	28,313,463	0.24
Engie SA	EUR	1,416,243	21,661,519	0.19
EssilorLuxottica SA	EUR	219,524	34,206,550	0.30
Hermes International	EUR	54,642	58,716,290	0.51
Kering SA	EUR	83,635	60,731,452	0.52
L'Oreal SA	EUR	52,867	20,073,009	0.17
LVMH Moet Hennessy Louis Vuitton SE	EUR	145,816	91,009,742	0.79
Pernod Ricard SA	EUR	164,202	31,453,668	0.27
Peugeot SA	EUR	760,688	20,788,318	0.18
Renault SA	EUR	699,841	30,573,397	0.26
Safran SA	EUR	495,215	70,147,362	0.61
Sanofi	EUR	208,872	20,081,759	0.17
Societe Generale SA	EUR	618,959	12,871,207	0.11
Sodexo SA	EUR	20,793	1,758,310	0.02
STMicroelectronics NV	EUR	1,186,146	43,877,394	0.38
TOTAL SE	EUR	574,337	24,767,850	0.21
Valeo SA	EUR	87,892	3,466,009	0.03
Worldline SA, Reg. S	EUR	259,721	25,097,494	0.22
			714,651,483	6.18
<i>Germany</i>				
adidas AG	EUR	137,973	50,212,450	0.43
Bayer AG	EUR	170,888	10,053,094	0.09
Delivery Hero SE, Reg. S	EUR	193,443	30,012,595	0.26
Deutsche Boerse AG	EUR	81,680	13,894,974	0.12
LANXESS AG	EUR	74,128	5,683,450	0.05
MTU Aero Engines AG	EUR	15,355	4,003,050	0.03
SAP SE	EUR	208,613	27,325,239	0.24
			141,184,852	1.22
<i>Hong Kong</i>				
AIA Group Ltd.	HKD	11,570,676	141,789,269	1.23
CK Asset Holdings Ltd.	HKD	2,455,177	12,604,537	0.11
ESR Cayman Ltd., Reg. S	HKD	2,969,800	10,649,593	0.09
Galaxy Entertainment Group Ltd.	HKD	2,301,500	17,886,652	0.15
Hong Kong Exchanges & Clearing Ltd.	HKD	816,981	44,788,025	0.39
Melco Resorts & Entertainment Ltd., ADR	USD	766,112	14,211,378	0.12
Techtronic Industries Co. Ltd.	HKD	476,000	6,790,834	0.06
Wynn Macau Ltd.	HKD	5,400,354	9,069,728	0.08
			257,790,016	2.23
<i>India</i>				
Bharti Airtel Ltd.	INR	382,655	2,669,302	0.02
Godrej Consumer Products Ltd.	INR	799,344	8,097,095	0.07
ICICI Bank Ltd., ADR	USD	981,700	14,588,062	0.13
ICICI Bank Ltd.	INR	1,971,379	14,435,780	0.12
Infosys Ltd., ADR	USD	695,879	11,795,149	0.10
Reliance Industries Ltd.	INR	80,292	1,227,882	0.01
Reliance Industries Ltd.	INR	2,703,003	73,442,664	0.64
			126,255,934	1.09

Capital Group New Perspective Fund (LUX) (continued)
As at 31 December 2020

Investments	Currency	Quantity/ Nominal Value	Market Value USD	% of Net Assets
<i>Ireland</i>				
Flutter Entertainment plc	GBP	129,698	26,799,401	0.23
Ryanair Holdings plc, ADR	USD	312,076	34,322,118	0.30
			61,121,519	0.53
<i>Israel</i>				
Teva Pharmaceutical Industries Ltd., ADR	USD	1,999,929	19,299,315	0.17
			19,299,315	0.17
<i>Italy</i>				
Amplifon SpA	EUR	271,288	11,281,502	0.10
Enel SpA	EUR	3,761,392	38,029,085	0.33
Moncler SpA	EUR	189,186	11,588,311	0.10
Nexi SpA, Reg. S	EUR	400,920	8,003,069	0.07
UniCredit SpA	EUR	787,422	7,357,025	0.06
			76,258,992	0.66
<i>Japan</i>				
Asahi Kasei Corp.	JPY	3,255,502	33,247,076	0.29
Daiichi Sankyo Co. Ltd.	JPY	136,000	4,656,046	0.04
Inpex Corp.	JPY	292,000	1,572,340	0.01
Japan Tobacco, Inc.	JPY	200,177	4,075,077	0.03
JGC Holdings Corp.	JPY	165,100	1,541,392	0.01
Keyence Corp.	JPY	100,700	56,564,815	0.49
Komatsu Ltd.	JPY	1,269,000	34,626,967	0.30
Kose Corp.	JPY	80,900	13,789,550	0.12
M3, Inc.	JPY	46,800	4,415,984	0.04
Nidec Corp.	JPY	503,872	63,340,841	0.55
Nintendo Co. Ltd.	JPY	24,900	15,874,941	0.14
Nitori Holdings Co. Ltd.	JPY	25,500	5,339,306	0.05
Olympus Corp.	JPY	548,300	11,982,363	0.10
Recruit Holdings Co. Ltd.	JPY	116,514	4,875,861	0.04
Shin-Etsu Chemical Co. Ltd.	JPY	387,988	67,786,582	0.59
Shionogi & Co. Ltd.	JPY	220,500	12,033,485	0.10
Shiseido Co. Ltd.	JPY	212,700	14,699,794	0.13
SMC Corp.	JPY	47,364	28,875,733	0.25
SoftBank Group Corp.	JPY	283,736	22,142,702	0.19
Sumitomo Mitsui Financial Group, Inc.	JPY	213,400	6,588,729	0.06
Suzuki Motor Corp.	JPY	517,258	23,955,525	0.21
Tokyo Electron Ltd.	JPY	48,427	18,009,751	0.15
Unicharm Corp.	JPY	92,582	4,386,336	0.04
Z Holdings Corp.	JPY	1,787,100	10,806,888	0.09
			465,188,084	4.02
<i>Mexico</i>				
America Movil SAB de CV, ADR 'L'	USD	2,701,069	39,273,543	0.34
Fomento Economico Mexicano SAB de CV	MXN	897,808	6,782,907	0.06
Grupo Mexico SAB de CV 'B'	MXN	2,990,778	12,642,742	0.11
			58,699,192	0.51
<i>Netherlands</i>				
Aalberts NV	EUR	343,541	15,301,783	0.13
Adyen NV, Reg. S	EUR	6,534	15,206,208	0.13
ASML Holding NV	EUR	343,140	166,651,761	1.44
ASML Holding NV, NYRS	USD	165,354	80,646,453	0.70

Capital Group New Perspective Fund (LUX) (continued)
As at 31 December 2020

Investments	Currency	Quantity/ Nominal Value	Market Value USD	% of Net Assets
Koninklijke DSM NV	EUR	437,545	75,261,381	0.65
Koninklijke KPN NV	EUR	3,976,227	12,080,746	0.10
Koninklijke Philips NV	EUR	468,116	25,036,640	0.22
Prosus NV	EUR	837,352	90,387,957	0.78
			480,572,929	4.15
<i>New Zealand</i>				
Fisher & Paykel Healthcare Corp. Ltd.	NZD	226,347	5,369,384	0.05
			5,369,384	0.05
<i>Norway</i>				
Adevinta ASA	NOK	888,200	14,916,850	0.13
DNB ASA	NOK	2,422,014	47,455,853	0.41
			62,372,703	0.54
<i>Russian Federation</i>				
Arosa PJSC	USD	4,207,386	5,594,767	0.05
Gazprom PJSC, ADR	USD	1,503,515	8,410,663	0.07
LUKOIL PJSC, ADR	USD	47,301	3,225,928	0.03
Rosneft Oil Co. PJSC, Reg. S, GDR	USD	4,447,868	25,085,976	0.22
			42,317,334	0.37
<i>Singapore</i>				
Sea Ltd., ADR	USD	208,492	41,500,333	0.36
			41,500,333	0.36
<i>South Africa</i>				
AngloGold Ashanti Ltd., ADR	USD	291,114	6,584,999	0.06
Discovery Ltd.	ZAR	446,613	4,666,414	0.04
Naspers Ltd. 'N'	ZAR	300,231	61,687,817	0.53
			72,939,230	0.63
<i>South Korea</i>				
Samsung Electronics Co. Ltd. Preference	KRW	53,648	3,634,809	0.03
Samsung Electronics Co. Ltd.	KRW	1,432,869	106,841,930	0.92
			110,476,739	0.95
<i>Spain</i>				
Amadeus IT Group SA 'A'	EUR	348,855	25,383,204	0.22
Banco Bilbao Vizcaya Argentaria SA	EUR	3,483,388	17,170,866	0.15
Cellnex Telecom SA, Reg. S	EUR	564,974	33,902,648	0.29
Grifols SA, ADR Preference	USD	897,048	16,541,565	0.14
Grifols SA Preference 'B'	EUR	338,803	6,382,318	0.06
Grifols SA	EUR	74,117	2,162,215	0.02
Industria de Diseno Textil SA	EUR	1,132,237	36,018,459	0.31
			137,561,275	1.19
<i>Sweden</i>				
Assa Abloy AB 'B'	SEK	1,399,076	34,434,451	0.30
Epiroc AB 'A'	SEK	377,730	6,870,448	0.06
Epiroc AB 'B'	SEK	403,556	6,817,818	0.06
Evolution Gaming Group AB, Reg. S	SEK	37,553	3,810,254	0.03
Hexagon AB 'B'	SEK	17,363	1,582,330	0.01
Skandinaviska Enskilda Banken AB 'A'	SEK	427,199	4,387,466	0.04
Spotify Technology SA	USD	12,879	4,052,506	0.03

Capital Group New Perspective Fund (LUX) (continued)
As at 31 December 2020

Investments	Currency	Quantity/ Nominal Value	Market Value USD	% of Net Assets
Volvo AB 'B'	SEK	1,313,093	30,929,727	0.27
			92,885,000	0.80
<i>Switzerland</i>				
ABB Ltd.	CHF	1,035,648	28,906,430	0.25
Cie Financiere Richemont SA	CHF	218,327	19,748,815	0.17
Lonza Group AG	CHF	14,386	9,242,920	0.08
Nestle SA	CHF	898,717	105,840,093	0.91
Novartis AG	CHF	113,242	10,699,981	0.09
Roche Holding AG	CHF	5,779	2,017,069	0.02
Sika AG	CHF	172,978	47,245,092	0.41
Straumann Holding AG	CHF	4,693	5,468,010	0.05
Temenos AG	CHF	64,509	9,009,983	0.08
UBS Group AG	CHF	1,864,537	26,263,161	0.22
			264,441,554	2.28
<i>Taiwan</i>				
MediaTek, Inc.	TWD	141,000	3,748,559	0.03
Taiwan Semiconductor Manufacturing Co. Ltd., ADR	USD	131,777	14,368,964	0.13
Taiwan Semiconductor Manufacturing Co. Ltd.	TWD	18,482,700	348,630,899	3.01
			366,748,422	3.17
<i>United Kingdom</i>				
Aggreko plc	GBP	1,147,878	9,826,467	0.08
Associated British Foods plc	GBP	368,781	11,417,534	0.10
AstraZeneca plc	GBP	825,894	82,717,992	0.72
Aviva plc	GBP	1,330,702	5,917,778	0.05
BAE Systems plc	GBP	2,392,977	15,995,472	0.14
British American Tobacco plc	GBP	950,063	35,182,638	0.30
Bunzl plc	GBP	25,783	861,359	0.01
DCC plc	GBP	28,283	2,002,695	0.02
Experian plc	GBP	314,857	11,956,844	0.10
GlaxoSmithKline plc	GBP	162,547	2,983,038	0.03
Halma plc	GBP	389,984	13,060,594	0.11
Hiscox Ltd.	GBP	1,170,083	15,904,880	0.14
InterContinental Hotels Group plc	GBP	276,166	17,712,114	0.15
London Stock Exchange Group plc	GBP	838,844	103,332,496	0.89
Meggitt plc	GBP	1,944,785	12,406,537	0.11
Pagegroup plc	GBP	1,547,482	9,467,797	0.08
Prudential plc	GBP	819,216	15,090,143	0.13
Reckitt Benckiser Group plc	GBP	216,433	19,362,497	0.17
RELX plc	GBP	581,047	14,242,878	0.12
Royal Dutch Shell plc 'B'	GBP	450,972	7,766,773	0.07
Spirax-Sarco Engineering plc	GBP	134,281	20,740,926	0.18
Unilever plc	EUR	200,391	12,133,892	0.10
Unilever plc	GBP	185,177	11,121,842	0.10
Vodafone Group plc	GBP	8,660,508	14,323,220	0.12
			465,528,406	4.02
<i>United States of America</i>				
Abbott Laboratories	USD	281,506	30,822,092	0.27
Activision Blizzard, Inc.	USD	566,597	52,608,531	0.45
Adobe, Inc.	USD	179,882	89,962,586	0.78
Advanced Micro Devices, Inc.	USD	489,072	44,852,793	0.39

Capital Group New Perspective Fund (LUX) (continued)

As at 31 December 2020

Investments	Currency	Quantity/ Nominal Value	Market Value USD	% of Net Assets
AES Corp. (The)	USD	925,720	21,754,420	0.19
Air Products and Chemicals, Inc.	USD	9,366	2,558,979	0.02
Airbnb, Inc. 'A'	USD	57,923	8,503,096	0.07
Allakos, Inc.	USD	5,133	718,620	0.01
Alphabet, Inc. 'A'	USD	53,367	93,533,139	0.81
Alphabet, Inc. 'C'	USD	62,778	109,979,523	0.95
Alteryx, Inc. 'A'	USD	148,021	18,027,478	0.16
Amazon.com, Inc.	USD	106,673	347,426,494	3.00
American Tower Corp., REIT	USD	108,854	24,433,369	0.21
Aon plc 'A'	USD	73,226	15,470,457	0.13
Apple, Inc.	USD	323,570	42,934,503	0.37
Arch Capital Group Ltd.	USD	754,323	27,208,431	0.24
Autodesk, Inc.	USD	118,610	36,216,377	0.31
Baker Hughes Co.	USD	506,115	10,552,498	0.09
Bank of America Corp.	USD	1,458,785	44,215,773	0.38
Baxter International, Inc.	USD	146,912	11,788,219	0.10
BlackRock, Inc.	USD	81,565	58,852,410	0.51
Bluebird Bio, Inc.	USD	8,988	388,911	-
Boeing Co. (The)	USD	88,035	18,844,772	0.16
Booking Holdings, Inc.	USD	35,811	79,760,766	0.69
Booking Holdings, Inc.	USD	73	162,591	-
Boston Scientific Corp.	USD	249,438	8,967,296	0.08
Broadcom, Inc.	USD	308,052	134,880,568	1.17
Carrier Global Corp.	USD	787,122	29,690,242	0.26
Catalent, Inc.	USD	184,465	19,197,273	0.17
Caterpillar, Inc.	USD	65,545	11,930,501	0.10
CDK Global, Inc.	USD	235,829	12,223,017	0.11
Celanese Corp.	USD	39,223	5,096,637	0.04
Ceridian HCM Holding, Inc.	USD	13,490	1,437,494	0.01
CF Industries Holdings, Inc.	USD	66,062	2,557,260	0.02
Chevron Corp.	USD	28,804	2,432,498	0.02
Chubb Ltd.	USD	347,004	53,410,856	0.46
Citigroup, Inc.	USD	97,701	6,024,244	0.05
CME Group, Inc.	USD	293,992	53,521,244	0.46
Colgate-Palmolive Co.	USD	274,241	23,450,348	0.20
Concentrix Corp.	USD	800	78,960	-
ConocoPhillips	USD	415,348	16,609,767	0.14
Copart, Inc.	USD	299,485	38,109,466	0.33
Costco Wholesale Corp.	USD	187,532	70,658,307	0.61
Cree, Inc.	USD	174,300	18,458,370	0.16
CRISPR Therapeutics AG	USD	287,716	44,052,197	0.38
Danaher Corp.	USD	199,792	44,381,795	0.38
Dell Technologies, Inc. 'C'	USD	159,029	11,655,235	0.10
Delta Air Lines, Inc.	USD	564,104	22,682,622	0.20
Digital Realty Trust, Inc., REIT	USD	54,438	7,594,645	0.07
DocuSign, Inc.	USD	70,755	15,728,836	0.14
Domino's Pizza, Inc.	USD	20,573	7,888,923	0.07
Dow, Inc.	USD	310,573	17,236,801	0.15
DuPont de Nemours, Inc.	USD	208,327	14,814,133	0.13
Edwards Lifesciences Corp.	USD	371,797	33,919,040	0.29
Electronic Arts, Inc.	USD	48,989	7,034,820	0.06
EOG Resources, Inc.	USD	378,691	18,885,320	0.16

Capital Group New Perspective Fund (LUX) (continued)
As at 31 December 2020

Investments	Currency	Quantity/ Nominal Value	Market Value USD	% of Net Assets
Equifax, Inc.	USD	175,378	33,819,894	0.29
Equinix, Inc., REIT	USD	49,130	35,087,663	0.30
Everest Re Group Ltd.	USD	45,583	10,670,524	0.09
Facebook, Inc. 'A'	USD	1,227,560	335,320,290	2.90
Fidelity National Information Services, Inc.	USD	106,034	14,999,570	0.13
FleetCor Technologies, Inc.	USD	97,908	26,712,240	0.23
FLIR Systems, Inc.	USD	221,722	9,718,075	0.08
General Electric Co.	USD	387,834	4,188,607	0.04
General Mills, Inc.	USD	145,286	8,542,817	0.07
General Motors Co.	USD	261,465	10,887,403	0.09
Gilead Sciences, Inc.	USD	83,399	4,858,826	0.04
Global Payments, Inc.	USD	93,611	20,165,682	0.17
GoDaddy, Inc. 'A'	USD	568,811	47,182,872	0.41
Goldman Sachs Group, Inc. (The)	USD	27,987	7,380,452	0.06
Hilton Grand Vacations, Inc.	USD	483,182	15,147,756	0.13
Hilton Worldwide Holdings, Inc.	USD	342,263	38,080,181	0.33
Home Depot, Inc. (The)	USD	147,787	39,255,183	0.34
Honeywell International, Inc.	USD	387,640	82,451,028	0.71
HubSpot, Inc.	USD	48,809	19,349,840	0.17
IDEX Corp.	USD	112,057	22,321,754	0.19
IDEXX Laboratories, Inc.	USD	86,160	43,068,799	0.37
Incyte Corp.	USD	317,134	27,584,315	0.24
Insulet Corp.	USD	178,115	45,531,537	0.39
Intel Corp.	USD	109,176	5,439,148	0.05
Intercontinental Exchange, Inc.	USD	268,698	30,978,192	0.27
Intuitive Surgical, Inc.	USD	148,287	121,313,595	1.05
JPMorgan Chase & Co.	USD	1,362,390	173,118,897	1.50
Lennox International, Inc.	USD	97,548	26,725,226	0.23
Linde plc	USD	119,216	31,414,608	0.27
Live Nation Entertainment, Inc.	USD	15,743	1,156,796	0.01
LyondellBasell Industries NV 'A'	USD	361,992	33,180,187	0.29
Mastercard, Inc. 'A'	USD	495,341	176,807,017	1.53
MercadoLibre, Inc.	USD	45,531	76,274,442	0.66
Mettler-Toledo International, Inc.	USD	10,551	12,024,764	0.10
Micron Technology, Inc.	USD	271,304	20,396,635	0.18
Microsoft Corp.	USD	1,477,005	328,515,452	2.84
Mondelez International, Inc. 'A'	USD	882,403	51,594,103	0.45
Monster Beverage Corp.	USD	32,153	2,973,509	0.03
Moody's Corp.	USD	256,822	74,540,017	0.64
Morgan Stanley	USD	125,057	8,570,156	0.07
Motorola Solutions, Inc.	USD	87,990	14,963,579	0.13
Netflix, Inc.	USD	295,270	159,661,347	1.38
Newmont Corp.	USD	98,018	5,870,298	0.05
NIKE, Inc. 'B'	USD	703,857	99,574,650	0.86
Novocure Ltd.	USD	239,750	41,486,340	0.36
ON Semiconductor Corp.	USD	681,208	22,295,938	0.19
PayPal Holdings, Inc.	USD	641,749	150,297,616	1.30
Pfizer, Inc.	USD	1,461,009	53,779,741	0.47
Philip Morris International, Inc.	USD	332,735	27,547,131	0.24
Regeneron Pharmaceuticals, Inc.	USD	117,965	56,990,071	0.49
RenaissanceRe Holdings Ltd.	USD	28,484	4,723,217	0.04
Royal Caribbean Cruises Ltd.	USD	230,426	17,210,518	0.15

Capital Group New Perspective Fund (LUX) (continued)

As at 31 December 2020

Investments	Currency	Quantity/ Nominal Value	Market Value USD	% of Net Assets
Samsonite International SA, Reg. S	HKD	1,194,000	2,116,177	0.02
Sarepta Therapeutics, Inc.	USD	2,140	364,849	-
Schlumberger Ltd.	USD	1,050,111	22,923,923	0.20
Seagen, Inc.	USD	297,608	52,123,065	0.45
Sempra Energy	USD	128,611	16,386,328	0.14
ServiceNow, Inc.	USD	75,615	41,620,764	0.36
Sherwin-Williams Co. (The)	USD	78,196	57,467,022	0.50
Smartsheet, Inc. 'A'	USD	597,770	41,419,483	0.36
Snap, Inc. 'A'	USD	369,318	18,491,752	0.16
SVB Financial Group	USD	61,088	23,691,759	0.20
Tandem Diabetes Care, Inc.	USD	148,126	14,172,696	0.12
TE Connectivity Ltd.	USD	354,272	42,891,711	0.37
Teladoc Health, Inc.	USD	16,248	3,248,950	0.03
Tesla, Inc.	USD	1,160,917	819,224,299	7.08
Thermo Fisher Scientific, Inc.	USD	183,576	85,506,029	0.74
TransDigm Group, Inc.	USD	30,182	18,678,131	0.16
Trimble, Inc.	USD	649,275	43,352,092	0.37
Twitter, Inc.	USD	183,424	9,932,410	0.09
Uber Technologies, Inc.	USD	429,417	21,900,267	0.19
Ultragenyx Pharmaceutical, Inc.	USD	333,657	46,188,138	0.40
VeriSign, Inc.	USD	44,732	9,680,005	0.08
Vertex Pharmaceuticals, Inc.	USD	335,798	79,362,499	0.69
VF Corp.	USD	23,768	2,030,025	0.02
Viatis, Inc.	USD	172,167	3,226,410	0.03
Vir Biotechnology, Inc.	USD	196,189	5,253,941	0.05
Visa, Inc. 'A'	USD	335,999	73,493,061	0.64
Walgreens Boots Alliance, Inc.	USD	549,150	21,900,102	0.19
Weatherford International plc	USD	23,600	141,600	-
Willis Towers Watson plc	USD	33,565	7,071,474	0.06
Workday, Inc. 'A'	USD	32,257	7,729,100	0.07
Yum! Brands, Inc.	USD	92,253	10,014,986	0.09
Zendesk, Inc.	USD	171,237	24,507,439	0.21
Zoetis, Inc.	USD	374,622	61,999,941	0.54
			6,366,044,469	55.02
Total Equities			11,210,551,233	96.90
Warrants				
<i>Switzerland</i>				
Cie Financiere Richemont SA 22/11/2023	CHF	411,238	106,839	-
			106,839	-
Total Warrants			106,839	-
Total Transferable securities and money market instruments admitted to an official exchange listing			11,210,658,072	96.90
Transferable securities and money market instruments dealt in on another regulated market				
Bonds				
<i>United States of America</i>				
Weatherford International Ltd. 8.75% 01/09/2024	USD	650,381	652,820	0.01

Capital Group New Perspective Fund (LUX) (continued)
As at 31 December 2020

Investments	Currency	Quantity/ Nominal Value	Market Value USD	% of Net Assets
Weatherford International Ltd., 144A 11% 01/12/2024	USD	1,732,000	1,355,290	0.01
			2,008,110	0.02
Total Bonds			2,008,110	0.02
Total Transferable securities and money market instruments dealt in on another regulated market			2,008,110	0.02
Other transferable securities and money market instruments				
Equities				
<i>France</i>				
L'Oreal SA*	EUR	25,158	9,552,212	0.08
			9,552,212	0.08
Total Equities			9,552,212	0.08
Total Other transferable securities and money market instruments			9,552,212	0.08
Total Investments			11,222,218,394	97.00
Cash			334,061,974	2.89
Other assets/(liabilities)			12,963,513	0.11
Total net assets			11,569,243,881	100.00

* Security is valued at its fair value under the direction of the Board of Directors of the Company.

Capital Group New Perspective Fund (LUX) (continued)

As at 31 December 2020

Forward Currency Exchange Contracts

Currency Purchased	Amount Purchased	Currency Sold	Amount Sold	Maturity Date	Counterparty	Unrealised Gain/(Loss) USD	% of Net Assets
AUD Hedged Share Class							
AUD	8,142,609	CHF	5,437,129	15/01/2021	J.P. Morgan	134,803	-
AUD	7,904,980	DKK	36,465,322	15/01/2021	J.P. Morgan	108,201	-
AUD	47,155,412	EUR	29,243,699	15/01/2021	J.P. Morgan	624,013	0.01
AUD	1,139,357	GBP	640,425	15/01/2021	J.P. Morgan	2,636	-
AUD	7,831,751	HKD	45,786,654	15/01/2021	J.P. Morgan	132,359	-
AUD	14,319,977	JPY	1,122,217,445	15/01/2021	J.P. Morgan	171,627	-
AUD	227,267,668	USD	171,459,929	15/01/2021	J.P. Morgan	3,775,894	0.03
GBP	4,487	AUD	7,944	15/01/2021	J.P. Morgan	11	-
CHF Hedged Share Class							
CHF	97,518	DKK	669,923	15/01/2021	J.P. Morgan	199	-
CHF	752,236	EUR	694,344	15/01/2021	J.P. Morgan	1,497	-
CHF	2,715,621	HKD	23,760,613	15/01/2021	J.P. Morgan	3,419	-
CHF	61,116	JPY	7,126,565	15/01/2021	J.P. Morgan	29	-
CHF	78,803,962	USD	88,996,577	15/01/2021	J.P. Morgan	46,666	-
DKK	7,496	CHF	1,084	15/01/2021	J.P. Morgan	6	-
EUR	6,012	CHF	6,470	15/01/2021	J.P. Morgan	36	-
GBP	9,130	CHF	10,881	15/01/2021	J.P. Morgan	192	-
HKD	47,870	CHF	5,455	15/01/2021	J.P. Morgan	11	-
JPY	1,206,537	CHF	10,296	15/01/2021	J.P. Morgan	53	-
USD	179,081	CHF	158,315	15/01/2021	J.P. Morgan	196	-
EUR Hedged Share Class							
CHF	58,881	EUR	54,283	15/01/2021	J.P. Morgan	198	-
DKK	242,447	EUR	32,572	15/01/2021	J.P. Morgan	3	-
EUR	23,432,704	CHF	25,236,424	15/01/2021	J.P. Morgan	118,956	-
EUR	23,351,115	DKK	173,796,345	15/01/2021	J.P. Morgan	400	-
EUR	22,619,671	HKD	213,290,021	15/01/2021	J.P. Morgan	127,110	-
EUR	139,679	JPY	17,611,506	15/01/2021	J.P. Morgan	100	-
EUR	656,394,764	USD	798,402,047	15/01/2021	J.P. Morgan	3,703,229	0.04
GBP	116,171	EUR	127,980	15/01/2021	J.P. Morgan	2,491	-
HKD	332,621	EUR	35,084	15/01/2021	J.P. Morgan	35	-
JPY	9,850,818	EUR	77,748	15/01/2021	J.P. Morgan	409	-
USD	1,244,367	EUR	1,017,994	15/01/2021	J.P. Morgan	392	-
GBP Hedged Share Class							
GBP	2,153,198	CHF	2,542,010	15/01/2021	J.P. Morgan	72,495	-
GBP	2,090,361	DKK	17,051,865	15/01/2021	J.P. Morgan	59,238	-
GBP	12,469,594	EUR	13,673,850	15/01/2021	J.P. Morgan	344,645	-
GBP	2,070,996	HKD	21,403,787	15/01/2021	J.P. Morgan	71,346	-
GBP	3,786,719	JPY	525,046,631	15/01/2021	J.P. Morgan	93,233	-
GBP	60,097,779	USD	80,148,047	15/01/2021	J.P. Morgan	2,044,002	0.02
JPY Hedged Share Class							
CHF	2,703	JPY	315,254	15/01/2021	J.P. Morgan	1	-
DKK	18,597	JPY	314,925	15/01/2021	J.P. Morgan	3	-
EUR	14,903	JPY	1,878,617	15/01/2021	J.P. Morgan	14	-
GBP	10,344	JPY	1,439,335	15/01/2021	J.P. Morgan	205	-
HKD	5,116	JPY	68,114	15/01/2021	J.P. Morgan	-	-
JPY	357,837,000	CHF	3,047,411	15/01/2021	J.P. Morgan	22,657	-
JPY	349,328,024	DKK	20,555,305	15/01/2021	J.P. Morgan	8,787	-
JPY	2,083,839,108	EUR	16,482,898	15/01/2021	J.P. Morgan	42,309	-
JPY	342,910,334	HKD	25,576,200	15/01/2021	J.P. Morgan	22,190	-
JPY	10,056,484,132	USD	96,761,327	15/01/2021	J.P. Morgan	646,331	0.01

Capital Group New Perspective Fund (LUX) (continued)

As at 31 December 2020

Forward Currency Exchange Contracts							
Currency Purchased	Amount Purchased	Currency Sold	Amount Sold	Maturity Date	Counterparty	Unrealised Gain/(Loss) USD	% of Net Assets
NZD Hedged Share Class							
NZD	1,082,977	CHF	679,190	15/01/2021	J.P. Morgan	11,821	-
NZD	1,051,372	DKK	4,555,408	15/01/2021	J.P. Morgan	8,601	-
NZD	6,271,728	EUR	3,654,287	15/01/2021	J.P. Morgan	47,361	-
NZD	1,041,632	HKD	5,719,295	15/01/2021	J.P. Morgan	11,738	-
NZD	1,904,574	JPY	140,204,924	15/01/2021	J.P. Morgan	12,412	-
NZD	30,226,878	USD	21,424,280	15/01/2021	J.P. Morgan	325,601	-
SGD Hedged Share Class							
GBP	18,942	SGD	33,930	15/01/2021	J.P. Morgan	232	-
SGD	842,103	CHF	558,662	15/01/2021	J.P. Morgan	5,940	-
SGD	817,528	DKK	3,747,550	15/01/2021	J.P. Morgan	3,314	-
SGD	4,876,782	EUR	3,005,669	15/01/2021	J.P. Morgan	17,212	-
SGD	809,955	HKD	4,704,536	15/01/2021	J.P. Morgan	5,994	-
SGD	1,480,963	JPY	115,336,512	15/01/2021	J.P. Morgan	3,439	-
SGD	23,503,874	USD	17,618,881	15/01/2021	J.P. Morgan	165,714	-
Unrealised Gain on NAV Hedged Share Classes Forward Currency Exchange Contracts						13,002,006	0.11
Total Unrealised Gain on Forward Currency Exchange Contracts						13,002,006	0.11
AUD Hedged Share Class							
AUD	13,994,316	GBP	7,909,400	15/01/2021	J.P. Morgan	(26,818)	-
CHF	4,004	AUD	5,954	15/01/2021	J.P. Morgan	(67)	-
DKK	26,721	AUD	5,780	15/01/2021	J.P. Morgan	(70)	-
EUR	21,419	AUD	34,482	15/01/2021	J.P. Morgan	(413)	-
GBP	1,759	AUD	3,122	15/01/2021	J.P. Morgan	(1)	-
HKD	33,743	AUD	5,727	15/01/2021	J.P. Morgan	(63)	-
JPY	822,400	AUD	10,471	15/01/2021	J.P. Morgan	(108)	-
USD	126,245	AUD	166,186	15/01/2021	J.P. Morgan	(1,894)	-
CHF Hedged Share Class							
CHF	2,751,231	DKK	19,002,685	15/01/2021	J.P. Morgan	(11,202)	-
CHF	16,241,357	EUR	15,080,634	15/01/2021	J.P. Morgan	(76,671)	-
CHF	5,453,785	GBP	4,617,554	15/01/2021	J.P. Morgan	(152,732)	-
CHF	106,738	HKD	936,847	15/01/2021	J.P. Morgan	(244)	-
CHF	5,099,433	JPY	598,803,652	15/01/2021	J.P. Morgan	(38,024)	-
CHF	3,097,437	USD	3,505,909	15/01/2021	J.P. Morgan	(6,012)	-
DKK	31,612	CHF	4,599	15/01/2021	J.P. Morgan	(7)	-
EUR	25,319	CHF	27,436	15/01/2021	J.P. Morgan	(60)	-
HKD	1,532	CHF	175	15/01/2021	J.P. Morgan	-	-
USD	5,753	CHF	5,096	15/01/2021	J.P. Morgan	(5)	-
EUR Hedged Share Class							
CHF	15,681	EUR	14,572	15/01/2021	J.P. Morgan	(88)	-
DKK	255,063	EUR	34,274	15/01/2021	J.P. Morgan	(6)	-
EUR	940,945	CHF	1,019,649	15/01/2021	J.P. Morgan	(2,315)	-
EUR	311,229	DKK	2,316,590	15/01/2021	J.P. Morgan	(26)	-
EUR	45,300,328	GBP	41,297,180	15/01/2021	J.P. Morgan	(1,123,250)	(0.01)
EUR	823,471	HKD	7,826,952	15/01/2021	J.P. Morgan	(3,385)	-
EUR	42,724,973	JPY	5,401,393,175	15/01/2021	J.P. Morgan	(108,868)	-
EUR	23,896,122	USD	29,293,584	15/01/2021	J.P. Morgan	(92,855)	-
HKD	294,150	EUR	31,143	15/01/2021	J.P. Morgan	(112)	-
JPY	5,465,760	EUR	43,351	15/01/2021	J.P. Morgan	(32)	-
USD	1,101,077	EUR	903,951	15/01/2021	J.P. Morgan	(3,539)	-

Capital Group New Perspective Fund (LUX) (continued)

As at 31 December 2020

Forward Currency Exchange Contracts							
Currency Purchased	Amount Purchased	Currency Sold	Amount Sold	Maturity Date	Counterparty	Unrealised Gain/(Loss) USD	% of Net Assets
GBP Hedged Share Class							
CHF	14,180	GBP	11,881	15/01/2021	J.P. Morgan	(227)	-
DKK	94,949	GBP	11,535	15/01/2021	J.P. Morgan	(186)	-
EUR	76,121	GBP	68,817	15/01/2021	J.P. Morgan	(1,097)	-
HKD	119,562	GBP	11,428	15/01/2021	J.P. Morgan	(206)	-
JPY	2,916,156	GBP	20,897	15/01/2021	J.P. Morgan	(334)	-
USD	447,809	GBP	331,669	15/01/2021	J.P. Morgan	(5,794)	-
JPY Hedged Share Class							
CHF	3,923	JPY	459,173	15/01/2021	J.P. Morgan	(15)	-
DKK	25,706	JPY	436,902	15/01/2021	J.P. Morgan	(11)	-
EUR	20,604	JPY	2,606,251	15/01/2021	J.P. Morgan	(67)	-
HKD	50,694	JPY	676,748	15/01/2021	J.P. Morgan	(16)	-
JPY	3,337,583	CHF	28,629	15/01/2021	J.P. Morgan	(20)	-
JPY	1,306,274	DKK	77,140	15/01/2021	J.P. Morgan	(12)	-
JPY	7,792,296	EUR	61,813	15/01/2021	J.P. Morgan	(58)	-
JPY	671,271,127	GBP	4,839,132	15/01/2021	J.P. Morgan	(116,215)	-
JPY	4,475,774	HKD	336,249	15/01/2021	J.P. Morgan	(23)	-
JPY	24,229,245	USD	235,049	15/01/2021	J.P. Morgan	(363)	-
USD	208,863	JPY	21,615,036	15/01/2021	J.P. Morgan	(501)	-
NZD Hedged Share Class							
NZD	2,012,797	GBP	1,068,404	15/01/2021	J.P. Morgan	(12,873)	-
SGD Hedged Share Class							
CHF	12,155	SGD	18,256	15/01/2021	J.P. Morgan	(79)	-
DKK	81,035	SGD	17,723	15/01/2021	J.P. Morgan	(106)	-
EUR	64,951	SGD	105,722	15/01/2021	J.P. Morgan	(627)	-
HKD	102,335	SGD	17,559	15/01/2021	J.P. Morgan	(85)	-
JPY	2,499,547	SGD	32,105	15/01/2021	J.P. Morgan	(82)	-
SGD	1,565,115	GBP	879,005	15/01/2021	J.P. Morgan	(17,892)	-
USD	382,919	SGD	509,532	15/01/2021	J.P. Morgan	(2,627)	-
Unrealised Loss on NAV Hedged Share Classes Forward Currency Exchange Contracts						(1,808,383)	(0.01)
Total Unrealised Loss on Forward Currency Exchange Contracts						(1,808,383)	(0.01)
Net Unrealised Gain on Forward Currency Exchange Contracts						11,193,623	0.10

The accompanying notes form an integral part of these financial statements.

キャピタル・グループ・ニューパースペクティブ・ファンド(LUX)

損益および純資産変動計算書

2020年12月31日現在

(USD)

収益	
債券および転換社債に係る利息(源泉徴収税額控除後)	357,540
受取配当金(源泉徴収税額控除後)	70,418,989
その他収益	20,004

銀行預金利息	3,299,535
スワップ取引	-
収益小計	74,096,068
費用	
運用報酬	47,788,643
管理手数料	891,725
年次税	2,678,957
専門家サービス	1,041,456
デポジタリー・カストディ費用およびファンド管理手数料	691,638
印刷費用	500,172
その他費用	366,338
スワップ取引	-
当座貸越利息 *	-
費用小計	53,958,929
費用の払戻し	328,054
投資純利益 / (損失) (a)	20,465,193
実現純利益 / (損失)	
投資有価証券の売却取引	221,431,151
金融先物取引	-
為替取引	79,469,244
スワップ取引	-
当期実現純利益 / (損失) (b)	300,900,395
未実現評価利益 / (損失)の増減	
投資有価証券	2,419,335,714
金融先物取引	-
スワップ取引	-
為替取引	7,425,317
当期末実現評価利益 / (損失)の増減 (c)	2,426,761,031
当期損益 (a+b+c)	2,748,126,619
配当金の分配	-9,759,700
当期投資証券の差引増減額	2,969,697,174
期首純資産総額	5,861,179,788
期末純資産総額	11,569,243,881

*主に中央銀行が実施するマイナス金利政策によるものです。

添付の注記は、これらの財務書類の不可分の一部である。

日本短期債券ファンド（適格機関投資家限定）

「キャピタル世界株式マザーファンド」の投資対象である「日本短期債券ファンド（適格機関投資家限定）」は、「日本短期債券マザーファンド」受益証券を投資対象としており、同マザーファンドにおける計算日直近の組入有価証券は次のとおりであります。本情報は同マザーファンドの投信運用会社である三菱UFJ国際投信株式会社からの資料に基づき委託会社が作成したものであります。これらは監査意見の対象外であります。

なお、同ファンド（「日本短期債券ファンド（適格機関投資家限定）」）は、三菱UFJ国際投信株式会社の委嘱に基づき、金融商品取引法第193条の2第1項の規定に準じて、設定日（2007年9月26日）より各計算期間の財務諸表について、監査を受けております。なお、直近の計算期間は2020年7月23日から2021年1月22日までとなっております。ただし、同マザーファンド（「日本短期債券マザーファンド」）は当該監査の対象ではありません。

「日本短期債券マザーファンド」の組入有価証券の状況

（有価証券明細表）

（2021年1月22日現在）

国名	銘柄名	利率 (%)	償還日	種類	額面 (千円)	評価額	
						単価 (円)	評価金額(円)
日本	第958回国庫短期債券	0	2021/3/22	国債証券	60,000	100.0158	60,009,480
日本	第48回韓国産業銀行円貨債券(2018)	0.23	2021/9/3	特殊債券	100,000	100.031	100,031,000
日本	第6回マラヤン・バンキング・バルハッド円貨社債(2020)	0.224	2023/2/13	社債券	100,000	99.765	99,765,000
日本	第14回アサヒグループホールディングス(特定社債間限定同順位特約付)(グリーンボンド)	0.12	2025/10/15	社債券	100,000	100.113	100,113,000
日本	第14回セブン&アイ・ホールディングス(社債間限定同順位特約付)	0.19	2025/12/19	社債券	100,000	100.336	100,336,000
日本	第15回Zホールディングス(社債間限定同順位特約付)	0.35	2023/6/9	社債券	100,000	99.945	99,945,000
日本	第18回日立製作所(社債間限定同順位特約付)	0.06	2023/3/10	社債券	100,000	99.871	99,871,000
日本	第46回IHI(社債間限定同順位特約付)	0.22	2023/9/1	社債券	100,000	100.015	100,015,000
日本	第1回明治安田生命2019基金特定目的会社特定社債(一般担保付)	0.29	2024/8/2	社債券	100,000	100.015	100,015,000
日本	第37回丸井グループ(社債間限定同順位特約付)	0.12	2023/12/1	社債券	100,000	99.802	99,802,000
日本	第19回みずほ銀行(劣後特約付)	1.67	2022/2/24	社債券	100,000	101.542	101,542,000
日本	第22回芙蓉総合リース(社債間限定同順位特約付)	0.04	2022/10/28	社債券	100,000	99.838	99,838,000
日本	第16回東京センチュリーリース(社債間限定同順位特約付)	0.2	2021/4/14	社債券	100,000	100.024	100,024,000
日本	第5回イオンフィナンシャルサービス(社債間限定同順位特約付)	0.23	2022/5/27	社債券	100,000	99.991	99,991,000
日本	第75回アコム(特定社債間限定同順位特約付)	0.309	2023/2/28	社債券	100,000	100.055	100,055,000
日本	第74回三菱UFJリース(社債間限定同順位特約付)	0.09	2023/1/23	社債券	100,000	99.955	99,955,000

日本	第5回ソフトバンク(社債間限定同順位特約付)	0.1	2023/7/28	社債券	100,000	99.928	99,928,000
合 計					1,660,000		1,661,235,480

2【ファンドの現況】

原届出書の第二部ファンド情報 第3ファンドの経理状況 2ファンドの現況につきましては、以下の内容に更新・訂正されます。

<更新・訂正後>

【純資産額計算書】

キャピタル世界株式ファンドF

2021年6月30日現在

資産総額	6,396,980,854円
負債総額	5,286,494円
純資産総額(-)	6,391,694,360円
発行済口数	3,057,806,104口
1口当たり純資産額(/)	2.0903円

(参考) キャピタル世界株式マザーファンド

2021年6月30日現在

資産総額	328,133,018,423円
負債総額	1,558,005,016円
純資産総額(-)	326,575,013,407円
発行済口数	123,295,826,755口
1口当たり純資産額(/)	2.6487円

(参考) 日本短期債券ファンド(適格機関投資家限定)

2021年1月22日現在

資産総額	136,250,414円
負債総額	99,942円
純資産総額(-)	136,150,472円
発行済口数	129,286,925口
1口当たり純資産額(/)	1.0531円

第三部【委託会社等の情報】

第1【委託会社等の概況】

1【委託会社等の概況】

<訂正前>

(1) 資本金の額（2020年12月30日現在）

（中略）

(2) 会社の機構（2020年12月30日現在）

（中略）

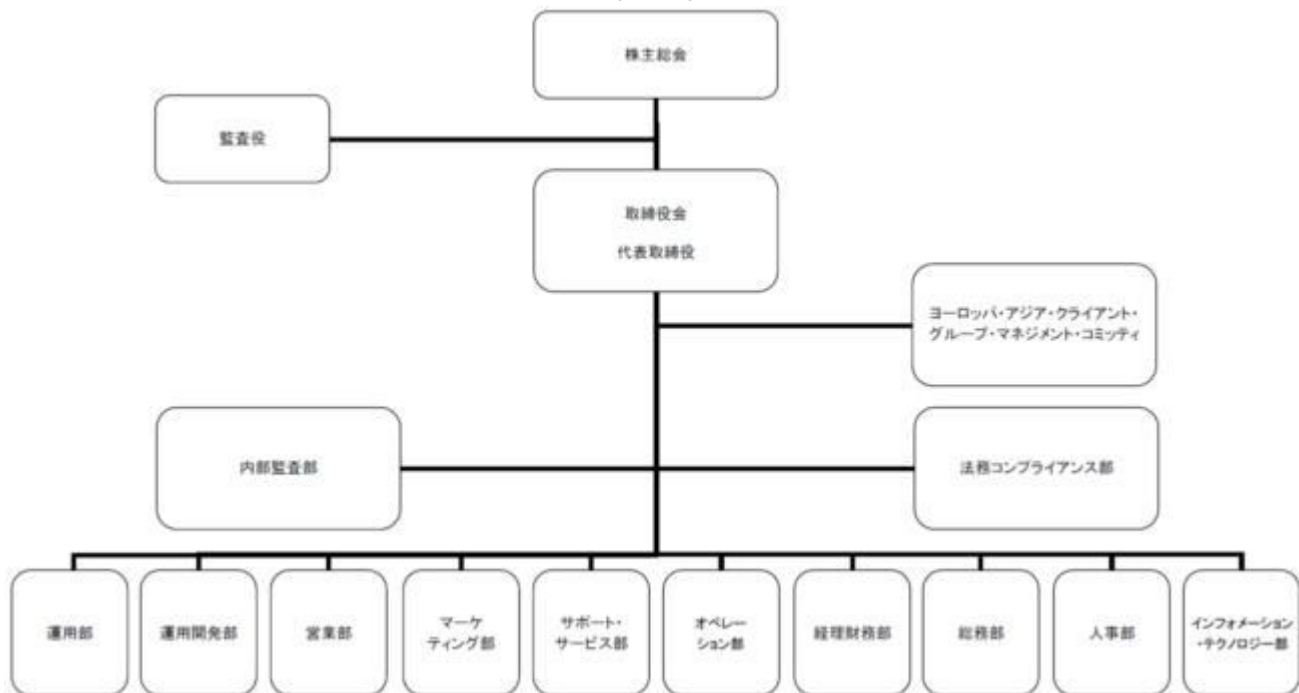

（以下略）

<訂正後>

(1) 資本金の額（2021年6月30日現在）

（中略）

(2) 会社の機構（2021年6月30日現在）

（中略）

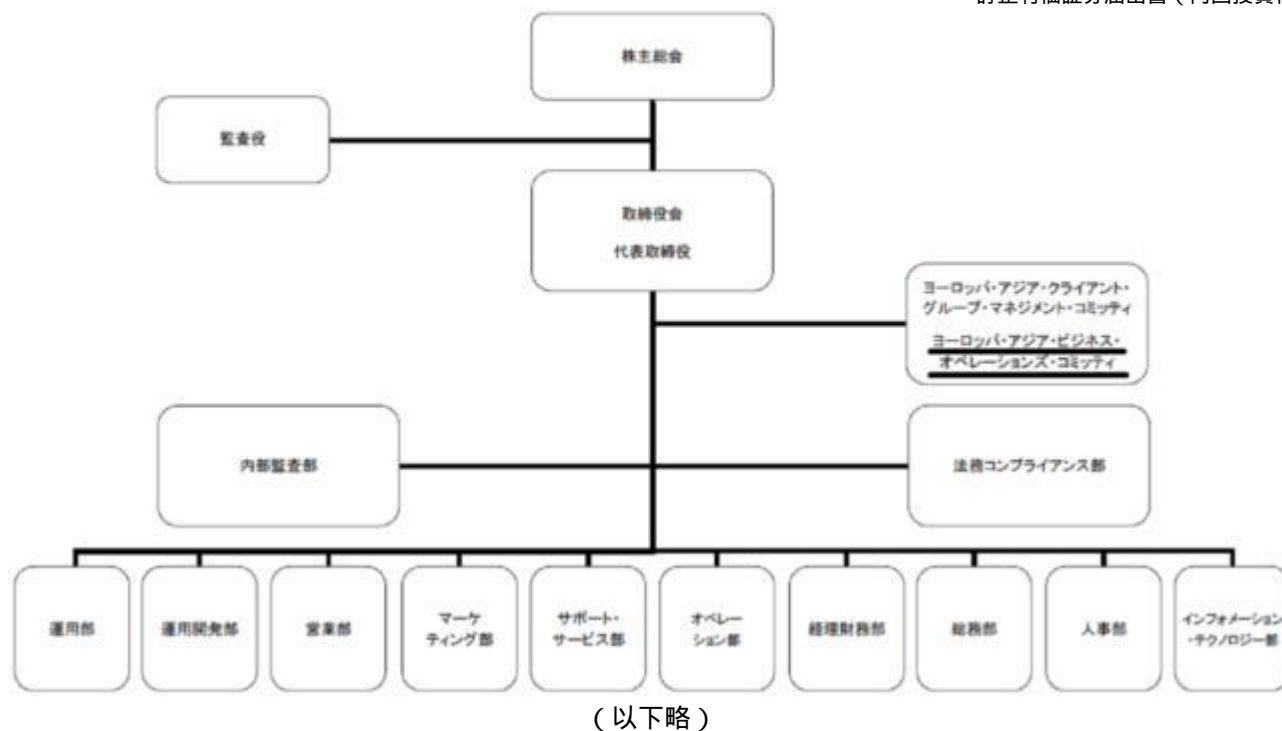

2【事業の内容及び営業の概況】

<訂正前>

「投資信託及び投資法人に関する法律」に定める投資信託委託会社である委託会社は、証券投資信託の設定を行なうとともに「金融商品取引法」に定める金融商品取引業者としてその運用（投資運用業）を行なっています。また「金融商品取引法」に定める投資助言・代理業および第二種金融商品取引業の登録を受けています。

委託会社の運用する証券投資信託は2020年12月30日現在、次のとおりです（ただし、親投資信託は除きます。）。

種類	本数	純資産総額（百万円）
追加型株式投資信託	28	412,501
合計	28	412,501

<訂正後>

「投資信託及び投資法人に関する法律」に定める投資信託委託会社である委託会社は、証券投資信託の設定を行なうとともに「金融商品取引法」に定める金融商品取引業者としてその運用（投資運用業）を行なっています。また「金融商品取引法」に定める投資助言・代理業および第二種金融商品取引業の登録を受けています。

委託会社の運用する証券投資信託は2021年6月30日現在、次のとおりです（ただし、親投資信託は除きます。）。

種類	本数	純資産総額（百万円）
追加型株式投資信託	29	577,957
合計	29	577,957

第2【その他の関係法人の概況】

1【名称、資本金の額及び事業の内容】

< 訂正前 >

(1) 受託会社

名称：三菱UFJ信託銀行株式会社

資本金の額：324,279百万円（2020年9月30日現在）

（中略）

(2) 販売会社

名称：みずほ証券株式会社

資本金の額：125,167百万円（2020年9月30日現在）

（中略）

< 再信託受託会社の概要 >

名称：日本マスタートラスト信託銀行株式会社

資本金の額：10,000百万円（2020年9月30日現在）

（以下略）

< 訂正後 >

(1) 受託会社

名称：三菱UFJ信託銀行株式会社

資本金の額：324,279百万円（2021年3月31日現在）

（中略）

(2) 販売会社

名称：みずほ証券株式会社

資本金の額：125,167百万円（2021年3月31日現在）

（中略）

< 再信託受託会社の概要 >

名称：日本マスタートラスト信託銀行株式会社

資本金の額：10,000百万円（2021年3月31日現在）

（以下略）

独立監査人の中間監査報告書

2021年7月13日

キャピタル・インターナショナル株式会社

取締役会 御中

有限責任監査法人トーマツ
東京事務所

指定有限責任社員 業務執行社員 公認会計士 山田信之 印

中間監査意見

当監査法人は、金融商品取引法第193条の2第1項の規定に基づく監査証明を行うため、「ファンドの経理状況」に掲げられているキャピタル世界株式ファンドFの2020年11月21日から2021年5月20日までの中間計算期間の中間財務諸表、すなわち、中間貸借対照表、中間損益及び剰余金計算書並びに中間注記表について中間監査を行った。

当監査法人は、上記の中間財務諸表が、我が国において一般に公正妥当と認められる中間財務諸表の作成基準に準拠して、キャピタル世界株式ファンドFの2021年5月20日現在の信託財産の状態及び同日をもって終了する中間計算期間（2020年11月21日から2021年5月20日まで）の損益の状況に関する有用な情報を表示しているものと認める。

中間監査意見の根拠

当監査法人は、我が国において一般に公正妥当と認められる中間監査の基準に準拠して中間監査を行った。中間監査の基準における当監査法人の責任は、「中間財務諸表監査における監査人の責任」に記載されている。当監査法人は、我が国における職業倫理に関する規定に従って、キャピタル・インターナショナル株式会社及びファンドから独立しており、また、監査人としてのその他の倫理上の責任を果たしている。当監査法人は、中間監査の意見表明の基礎となる十分かつ適切な監査証拠を入手したと判断している。

中間財務諸表に対する経営者の責任

経営者の責任は、我が国において一般に公正妥当と認められる中間財務諸表の作成基準に準拠して中間財務諸表を作成し有用な情報を表示することにある。これには、不正又は誤謬による重要な虚偽表示のない中間財務諸表を作成し有用な情報を表示するために経営者が必要と判断した内部統制を整備及び運用することが含まれる。

中間財務諸表を作成するに当たり、経営者は、継続企業の前提に基づき中間財務諸表を作成することが適切であるかどうかを評価し、我が国において一般に公正妥当と認められる中間財務諸表の作成基準に基づいて継続企業に関する事項を開示する必要がある場合には当該事項を開示する責任がある。

中間財務諸表監査における監査人の責任

監査人の責任は、監査人が実施した中間監査に基づいて、全体として中間財務諸表の有用な情報の表示に関して投資者の判断を損なうような重要な虚偽表示がないかどうかの合理的な保証を得て、中間監査報告書において独立の立場から中間財務諸表に対する意見を表明することにある。虚偽表示は、不正又は誤謬により発生する可能性があり、個別に又は集計すると、中間財務諸表の利用者の意思決定に影響を与えると合理的に見込まれる場合に、重要性があると判断される。

監査人は、我が国において一般に公正妥当と認められる中間監査の基準に従って、中間監査の過程を通じて、職業的専門家としての判断を行い、職業的懐疑心を保持して以下を実施する。

- ・ 不正又は誤謬による中間財務諸表の重要な虚偽表示リスクを識別し、評価する。また、重要な虚偽表示リスクに対応する中間監査手続を立案し、実施する。中間監査手続の選択及び適用は監査人の判断による。さらに、中間監査の意見表明の基礎となる十分かつ適切な監査証拠を入手する。なお、中間監査手続は、年度監査と比べて監査手続の一部が省略され、監査人の判断により、不正又は誤謬による中間財務諸表の重要な虚偽表示リスクの評価に基づいて、分析的手続等を中心とした監査手続に必要に応じて追加の監査手続が選択及び適用される。
- ・ 中間財務諸表監査の目的は、内部統制の有効性について意見表明するためのものではないが、監査人は、リスク評価の実施に際して、状況に応じた適切な中間監査手続を立案するために、中間財務諸表の作成と有用な情報の表示に関連する内部統制を検討する。
- ・ 経営者が採用した会計方針及びその適用方法並びに経営者によって行われた会計上の見積りの合理性及び関連する注記事項の妥当性を評価する。
- ・ 経営者が継続企業を前提として中間財務諸表を作成することが適切であるかどうか、また、入手した監査証拠に基づき、継続企業の前提に重要な疑義を生じさせるような事象又は状況に関して重要な不確実性が認められるかどうか結論付ける。継続企業の前提に関する重要な不確実性が認められる場合は、中間監査報告書において中間財務諸表の注記事項に注意を喚起すること、又は重要な不確実性に関する中間財務諸表の注記事項が適切でない場合は、中間財務諸表に対して除外事項付意見を表明することが求められている。監査人の結論は、中間監査報告書日までに入手した監査証拠に基づいているが、将来の事象や状況により、ファンドは継続企業として存続できなくなる可能性がある。
- ・ 中間財務諸表の表示及び注記事項が、我が国において一般に公正妥当と認められる中間財務諸表の作成基準に準拠しているかどうかとともに、関連する注記事項を含めた中間財務諸表の表示、構成及び内容、並びに中間財務諸表が基礎となる取引や会計事象に関して有用な情報を表示しているかどうかを評価する。

監査人は、経営者に対して、計画した中間監査の範囲とその実施時期、中間監査の実施過程で識別した内部統制の重要な不備を含む中間監査上の重要な発見事項、及び中間監査の基準で求められているその他の事項について報告を行う。

利害関係

キャピタル・インターナショナル株式会社及びファンドと当監査法人又は業務執行社員との間には、公認会計士法の規定により記載すべき利害関係はない。

以 上

1．上記は、当社が、中間監査報告書の原本に記載された事項を電子化したものであり、その原本は当社が別途保管しております。

2．XBRLデータは中間監査の対象には含まれておりません。