

【表紙】

【提出書類】 有価証券報告書

【提出先】 関東財務局長殿

【提出日】 平成28年 6月10日

【計算期間】 第3特定期（自 平成27年 9月16日 至 平成28年 3月15日）

【ファンド名】 J P Mベスト・インカム（毎月決算型）

【発行者名】 J P モルガン・アセット・マネジメント株式会社

【代表者の役職氏名】 代表取締役社長 大越 昇一

【本店の所在の場所】 東京都千代田区丸の内二丁目7番3号 東京ビルディング

【事務連絡者氏名】 内藤 敏信

【連絡場所】 東京都千代田区丸の内二丁目7番3号 東京ビルディング

【電話番号】 03 - 6736 - 2000

【縦覧に供する場所】 該当事項はありません。

第一部【ファンド情報】

第1【ファンドの状況】

1【ファンドの性格】

（1）【ファンドの目的及び基本的性格】

（イ）ファンドの目的

当ファンドは、投資先ファンド^{*1}の有価証券を実質的な主要投資対象として運用^{*2}を行い、信託財産の中長期的な成長をはかることを目的とします。

*1 「投資先ファンド」とは、外国投資法人「J Pモルガン・インベストメント・ファンズ - グローバル・インカム・ファンド」および証券投資信託「GIMジャパン・マネープール・ファンドF（適格機関投資家専用）」をいいます。なお、「投資先ファンド」は、その有価証券を表すこともあります。また、投資先ファンドを以下の略称で記載する場合があります。投資先ファンドの詳細については、後記「（二）ファンドの特色 投資先ファンドの特徴」をご参照ください。

投資先ファンド名称	略称
外国投資法人「J Pモルガン・インベストメント・ファンズ - グローバル・インカム・ファンド」	グローバルインカムファンド
証券投資信託「GIMジャパン・マネープール・ファンドF（適格機関投資家専用）」	マネープール・ファンド

*2 運用は、当ファンドと実質的に同一の運用の基本方針を有するGIMベスト・インカム・マザーファンド（適格機関投資家専用）（以下「マザーファンド」といいます。）の受益証券を主要投資対象として行います。

「実質的に同一の運用の基本方針」とは、投資の対象とする資産の種類、運用方針、運用方法、投資の対象とする資産についての保有額もしくは保有割合にかかる制限または取得できる範囲にかかる制限その他の運用上の制限が実質的に同一（マザーファンドにおける収益分配方針およびマザーファンドへの投資にかかるものを除きます。）のものをいいます。

（ロ）信託金の限度額

委託会社は、受託会社と合意のうえ、金1兆円を限度として信託金を追加することができます。

（ハ）基本的性格

一般社団法人投資信託協会の商品分類に関する指針に基づく、当ファンドの商品分類および属性区分は以下のとおりです。

商品分類^{*1} - 追加型投信 / 内外 / 資産複合

属性区分^{*2} - 投資対象資産：その他資産（投資信託証券（資産複合（資産配分変更型（株式、債券、不動産投信））））^{*3}

*3 投資先ファンドへの投資を通じて、株式、債券、不動産投信に実質的な投資を行いますので、投資対象資産は、その他資産（投資信託証券（資産複合（資産配分変更型（株式、債券、不動産投信）））と記載しています。投資先ファンドの詳細および投資対象資産の詳細については、後記「（二）ファンドの特色 投資先ファンドの特徴」をご参照ください。

決算頻度：年12回（毎月）

投資対象地域：グローバル（日本を含む）

投資形態：ファンド・オブ・ファンズ

為替ヘッジ^{*4}：あり

*4 属性区分に記載している「為替ヘッジ」は、対円での為替リスクに対するヘッジの有無を記載しています。

* 1 商品分類の定義（一般社団法人投資信託協会 - 商品分類に関する指針）

追加型投信	一度設定されたファンドであってもその後追加設定が行われ従来の信託財産とともに運用されるファンド。
内外	目論見書または信託約款において、国内および海外の資産による投資収益を実質的に源泉とする旨の記載があるもの。
資産複合	目論見書または信託約款において、債券、株式などの複数の資産による投資収益を実質的に源泉とする旨の記載があるもの。

* 2 属性区分の定義（一般社団法人投資信託協会 - 商品分類に関する指針）

投資対象資産	その他資産（投資信託証券（資産複合（資産配分変更型（株式、債券、不動産投信））））： 外国投資証券への投資を通じて、株式、債券、不動産投信等を投資対象とし、組入比率については、機動的な変更を行う旨の記載があるもの。
決算頻度	年12回（毎月）： 目論見書または信託約款において、年12回（毎月）決算する旨の記載があるもの。
投資対象地域	グローバル（日本を含む）： 目論見書または信託約款において、組入資産による投資収益が日本を含む世界の資産を源泉とする旨の記載があるもの。
投資形態	ファンド・オブ・ファンズ： 一般社団法人投資信託協会「投資信託等の運用に関する規則」第2条に規定するもの。
為替ヘッジ	あり： 目論見書または信託約款において、為替のヘッジを行う旨の記載があるもの。

（注）前記の属性区分の定義については、一般社団法人投資信託協会の「商品分類に関する指針」を参考に委託会社が作成したものが含まれます。

（参考）一般社団法人投資信託協会が規定する商品分類および属性区分の一覧

商品分類表

単位型・追加型	投資対象地域	投資対象資産 （収益の源泉）
単位型	国内	株式
	海外	債券
追加型	内外	不動産投信
		その他資産 （ ）
		資産複合

（注）当ファンドが該当する商品分類を網掛け表示しています。

属性区分表

投資対象資産	決算頻度	投資対象地域	投資形態	為替ヘッジ
株式 一般 大型株 中小型株	年1回	グローバル (日本を含む)	ファミリーファンド	なし
	年2回	日本		
債券 一般 公債 社債 その他債券 クレジット属性 ()	年4回	北米	ファミリーファンド	あり*
	年6回 (隔月)	欧州		
不動産投信	年12回 (毎月)	アジア	ファミリーファンド	なし
	日々	オセアニア		
その他資産 (投資信託証券(資産 複合(資産配分変更型 (株式、債券、不動産 投信))))	その他 ()	中南米	ファンド・オブ・ ファンズ	なし
		アフリカ		
資産複合 () 資産配分固定型 資産配分変更型		中近東 (中東)		なし
		エマージング		

(注) 当ファンドが該当する属性区分を網掛け表示しています。

* 為替ヘッジについては、後記「(二) ファンドの特色」をご参照ください。

当ファンドを含むすべての商品分類、属性区分の定義については、
一般社団法人投資信託協会のホームページをご覧ください。
HPアドレス：<http://www.toushin.or.jp/>

(二) ファンドの特色

投資先ファンドを通じて、世界の債券、株式、リート(REIT)^{*1}、その他の有価証券を投資対象とし、高いインカム収益^{*2}および値上がり益が期待できるアセットクラス^{*3}に分散投資します。

世界の債券、株式、リート、その他の有価証券に投資するグローバルインカムファンドの組入比率を高位に保つとともに、円建ての公社債に投資するマネーボール・ファンドにも必ず投資します。

*1 「リート」とは、投資家から資金を集め、不動産等に投資し、そこから得られた賃貸料収入や不動産の売却益を投資家に分配する投資法人、外国投資信託、外国投資法人等の集団投資スキームが発行する有価証券をいいます。

「不動産等」とは、不動産ならびに不動産の賃借権および地上権を含む不動産に関連する資産をいいます。

*2 「インカム収益」とは、当ファンドが実質的に受領する債券の利息(クーポン)、株式の配当金およびリートの配当金を主とする収入をいいます。

*3 「アセットクラス」とは、投資対象となる有価証券を、その種類、性質、市場等によってグローバルインカムファンドの運用会社(後記「投資先ファンドの特徴 グローバルインカムファンド」をご参照ください。以下同じ。)が分類したものをいいます。

<アセットクラスの例>



(注) 前記のアセットクラスが組入れられない場合や前記以外のアセットクラスが組入れられる場合があります。また、主にヘッジ目的でデリバティブ取引を行う場合があります。

「ハイ・イールド債券」とは、当該債券の格付^{*1}が、BB+格^{*2}またはBa1格^{*3}以下のものをいいます。格付が低い債券、格付が高い債券と比較して利回りが高い特徴があります。

「投資適格債券」とは、当該債券の格付が、BBB-格^{*2}またはBaa3格^{*3}以上のものをいいます。

*1 「格付」とは、債券の元本・利息の支払いの確実性の度合いを一定の指標で表したもので、スタンダード&プアーズ・レーティングズ・サービズ(S&P社)、ムーディーズ・インベスターズ・サービス・インク(ムーディーズ社)等の格付機関が付与します。

*2 S&P社^{*4}の場合

*3 ムーディーズ社^{*4}の場合

*4 当該格付機関のグループ会社を含みます。

「新興国」とは、グローバルインカムファンドの運用会社が国内経済が成長過程にあると判断する国をいいます。

グローバルインカムファンドにおいて、市場環境等の変化に応じて組入れるアセットクラスおよびその配分を機動的に変更します。

マクロ経済の予測や、各アセットクラスの評価・分析の情報をもとに、市場環境等の変化に応じて、インカム収益および値上がり益が最も期待されるアセットクラスを選択し、その配分を機動的に変更します。

<アセットクラスの配分変更イメージ>

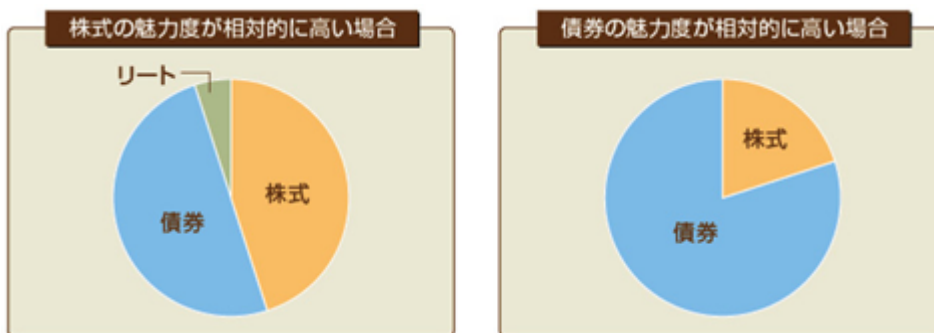

(注) 前記はイメージであり、実際のアセットクラスおよびその配分を示唆するものではありません。

J.P.モルガン・アセット・マネジメント^{*}のグローバルなネットワークを活用します。

* J.P.モルガン・アセット・マネジメントは、J.P.モルガン・チェース・アンド・カンパニーの傘下にあり、直接または間接的に資本関係のある運用会社を総称するものです。

・ グローバルインカムファンドにおいては、マルチ・アセット・ソリューションズ^{*}による予測や、世界各国に所在する各アセットクラスの運用チーム^{*}からの評価・分析の情報がポートフォリオ・マネジャー(マルチ・アセット・ソリューションズ^{*}所属)に伝えられます。

・ ポートフォリオ・マネジャーは各アセットクラスの運用チーム^{*}と日々情報交換を行い、市場環境等の変化に応じて、組入れるアセットクラスおよび配分を機動的に見直します。

* 詳細については、後記「2 投資方針(3) 運用体制(八) 投資先ファンドの運用体制 グローバルインカムファンド」をご参照ください。

＜グローバルインカムファンドの運用プロセス＞

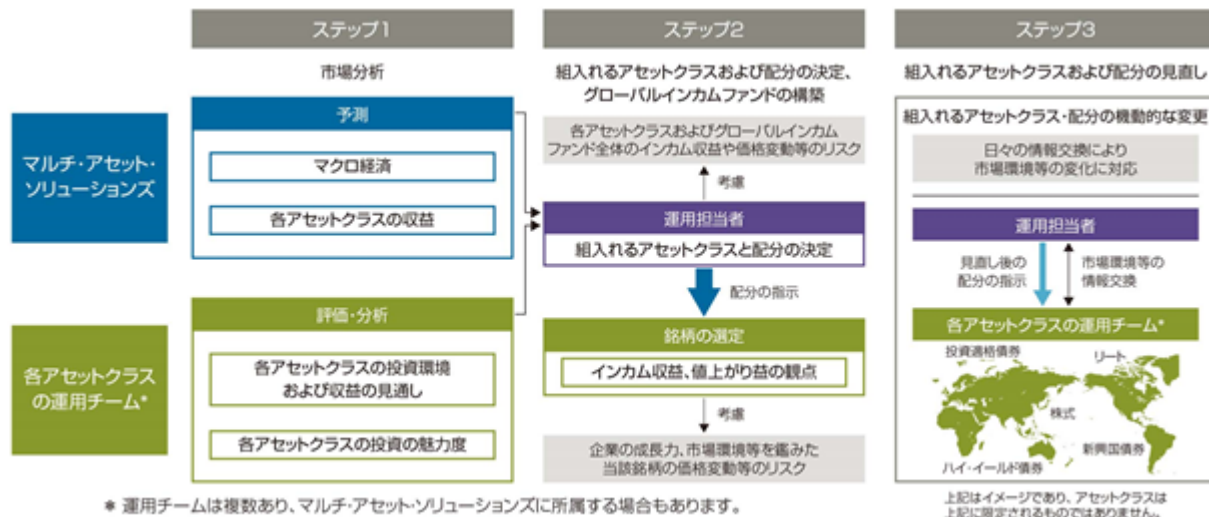

(注) 運用プロセスについての詳細は、後記「2 投資方針 (1) 投資方針 (ロ) 投資態度 投資先ファンドの投資態度および運用プロセス グローバルインカムファンド」をご参照ください。

当ファンドは、毎月15日^{*}の決算時に安定的に分配を行います。また3、6、9、12月の決算時にボーナス分配を行うこともあります。ただし、いずれも必ず分配を行うものではありません。

* 15日が休業日の場合は翌営業日となります。

・ ボーナス分配とは、毎月の安定的な分配に更に上乗せして分配することをいいます。

【分配金お支払いのイメージ図】



(注) 前図はイメージ図であり、将来の分配金の支払いおよびその金額について示唆、保証するものではありません。

投資先ファンドであるグローバルインカムファンドにおいては原則として為替ヘッジを行います。

グローバルインカムファンドは、原則として基準通貨（ユーロ）に対して為替ヘッジを行います。一部当該ヘッジを行わない資産を保有する場合があります。

当ファンドは、グローバルインカムファンドの保有資産について、対円で為替ヘッジした同ファンドのシェアクラスに実質的に投資し、ユーロと円との為替変動による影響を抑えます。（保有資産の一部について、当該ヘッジを行わない場合があります。）

その結果、為替ヘッジを行わない資産の建値通貨とユーロとの（または当該資産の建値通貨と円との）為替変動による影響を受ける場合があります。

為替変動の影響については、当該通貨が、基準通貨（ユーロ）に対して（または円に対して）上昇した場合に投資成果にプラスとなり、一方で、当該通貨が、基準通貨（ユーロ）に対して（または円に対して）下落した場合に投資成果にマイナスとなります。

当ファンドは、ファンド・オブ・ファンズ方式^{*}により運用します。

* 当ファンドのファンド・オブ・ファンズ方式では、当ファンドの資金をマザーファンドに投資し、さらにマザーファンドはその資金を2つの投資先ファンドに投資して、その投資先ファンドが実際に有価証券に投資することにより、その実質的な運用を行います。（マネープール・ファンドは、マネープール・マザーファンドを通じて有価証券に投資します。）

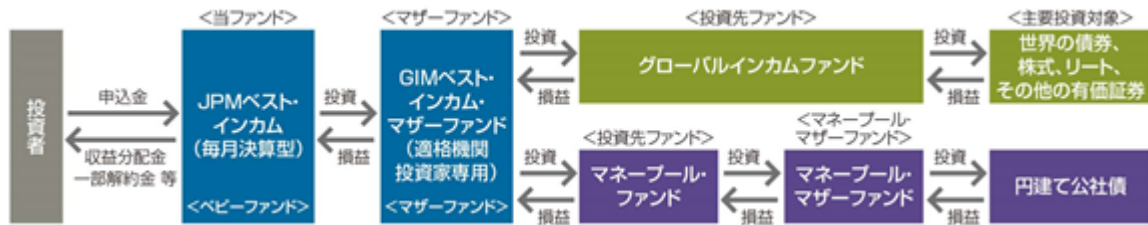

(注) <投資先ファンド>および<マネーブル・マザーファンド>の正式名称を含む詳細については、後記「投資先ファンドの特徴」をご参照ください。

投資先ファンドの特徴

グローバルインカムファンド

名 称	J Pモルガン・インベストメント・ファンズ - グローバル・インカム・ファンド (JPMorgan Investment Funds - Global Income Fund)
その有価証券 (外国投資証券)	J P Mグローバル・インカム・ファンド (Iクラス) (JPM Global Income Fund I(mth)-JPY(Hedged)) (円建て、円ヘッジ)
ファンドの形態	ルクセンブルク籍・外国投資法人
目 的	主に、インカム収益を生む世界の有価証券に投資し、またデリバティブ取引も利用して、安定的なインカム収益の分配を目指します。
主 要 投 資 対 象	世界の債券、株式、リート、その他の有価証券
主 な 運 用 方 針	世界の債券、株式、リート、その他の有価証券を投資対象とし、高いインカム収益および値上がり益が期待できるアセットクラスに分散投資します。
運 用 会 社	J . P . モルガン・インベストメント・マネージメント・インク (米国法人) * J Pモルガン・アセット・マネジメント (UK) リミテッド (英国法人) * J Pモルガン・アセット・マネジメント株式会社 (委託会社) J Fアセット・マネジメント・リミテッド (香港法人) J Pモルガン・アセット・マネジメント (シンガポール) リミテッド (シンガポール法人) ハイブリッジ・キャピタル・マネージメント・エルエルシー (米国法人) * 平成28年3月末時点において、実際に運用を行っている運用会社です。それ以外の運用会社は組入れるアセットクラスに応じて運用を行います。 (注) 組入れるアセットクラスによっては、前記以外のJ . P . モルガン・アセット・マネジメントの運用会社が運用する場合があります。

マネープール・ファンド

名称	G I Mジャパン・マネープール・ファンドF（適格機関投資家専用）
ファンドの形態	国内籍・証券投資信託
目的	円建ての公社債を実質的な主要投資対象とし、信託財産の安定した収益の確保を目指して安定運用を行います。
主要投資対象	G I Mマネープール・マザーファンド（適格機関投資家専用）（以下「マネープール・マザーファンド」といいます。）の受益証券を主要投資対象とします。
主な運用方針	マネープール・マザーファンドを通じ、日本の発行体が発行する円建ての公社債を中心に投資し、元本の安定性と安定した収益の確保を図るとともに、高い流動性の確保に配慮します。
運用会社（委託会社）	J Pモルガン・アセット・マネジメント株式会社

（注）J．P．モルガン・インベストメント・マネージメント・インク、J Pモルガン・アセット・マネジメント（UK）リミテッド、J Fアセット・マネジメント・リミテッド、J Pモルガン・アセット・マネジメント（シンガポール）リミテッド、ハイブリッジ・キャピタル・マネージメント・エルエルシーおよびJ Pモルガン・アセット・マネジメント株式会社は、J．P．モルガン・アセット・マネジメントの一員です。

（２）【ファンドの沿革】

平成26年9月17日 当ファンドおよびマザーファンドの信託契約締結、ならびに設定・運用開始
平成27年5月29日 マザーファンドの名称変更

（３）【ファンドの仕組み】

（イ）仕組図

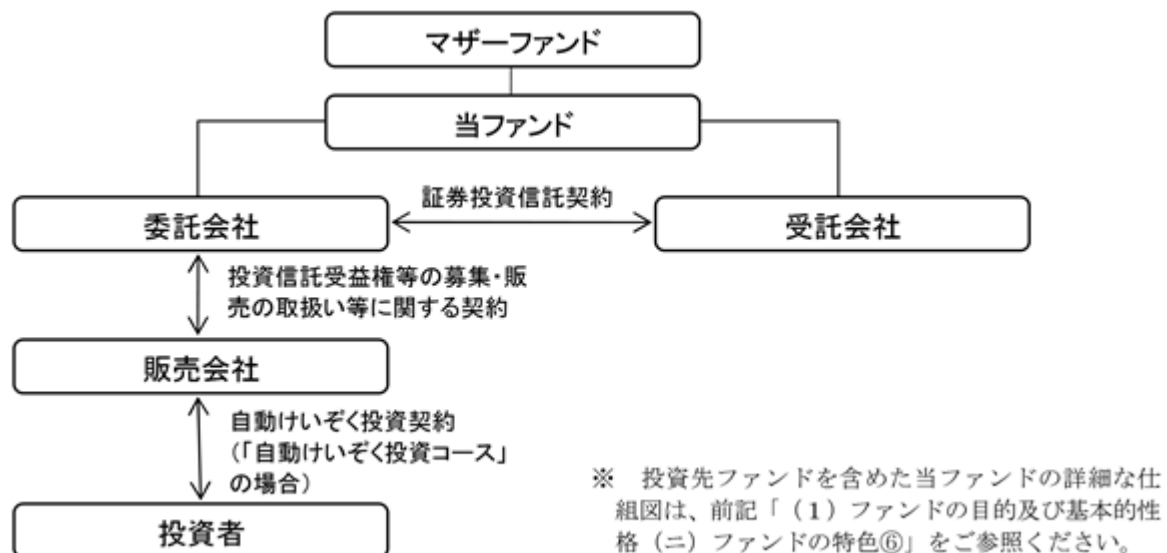

（ロ）当ファンドの委託会社および関係法人の名称、役割、委託会社等が締結している契約等の概要

J Pモルガン・アセット・マネジメント株式会社（委託会社）

当ファンドの委託会社として、受益権の発行、信託財産の運用指図、目論見書および運用報告書の作成等を行います。

三菱UFJ信託銀行株式会社（受託会社）

（再信託受託会社：日本マスタートラスト信託銀行株式会社）

委託会社との契約により、当ファンドの受託会社として、信託財産の保管・管理業務および信託財産の計算等を行います。

販売会社

委託会社との契約により、当ファンドの販売会社として、受益権の募集の取扱い、目論見書の交付、運用報告書に記載すべき事項のうち重要な事項のみを記載した交付運用報告書の交付代行、収益分配金の再投資に関する事務、収益分配金・一部解約金・償還金の支払い等を行います。

（八）委託会社の概況

資本金 2,218百万円（平成28年4月末現在）

金融商品取引業者登録番号 関東財務局長（金商）第330号

設立年月日 平成2年10月18日

会社の沿革

昭和46年 ジャーディン・フレミング、日本市場の成長性に着目し東京に駐在員事務所を開設

昭和60年 ジャーディン・フレミング投資顧問株式会社設立、有価証券に係る投資顧問業の規制等に関する法律施行に伴い、同社は昭和62年に投資一任契約にかかる業務の認可を受ける。

平成2年 ジャーディン・フレミング投信株式会社（委託会社）設立

平成7年 ジャーディン・フレミング投資顧問株式会社とジャーディン・フレミング投信株式会社が合併し、ジャーディン・フレミング投信・投資顧問株式会社となる。

平成13年 ジェー・ピー・モルガン・フレミング・アセット・マネジメント・ジャパン株式会社に商号変更

平成18年 J P モルガン・アセット・マネジメント株式会社に商号変更

平成20年 J P モルガン信託銀行株式会社より資産運用部門の事業を譲受

大株主の状況（平成28年4月末現在）

名 称	住 所	所有株式数 （株）	比率 （％）
ジェー・ピー・モルガン・アセット・マネジメント（アジア）インク	米国デラウェア州	56,265	100

2【投資方針】

（1）【投資方針】

（イ）運用方針

当ファンドは、マザーファンドの受益証券を主要投資対象とし、信託財産の中長期的な成長をはかることを目的として運用を行います。

マザーファンドは、投資先ファンドを主要投資対象とし、信託財産の中長期的な成長をはかることを目的として運用を行います。

委託会社は、マザーファンドが投資する投資先ファンドを以下の理由により選定しています。

グローバルインカムファンド

当該投資先ファンドは、委託会社が属する J . P . モルガン・アセット・マネジメント内の運用会社が運用するものであり、委託会社は当該運用会社の運用方針・戦略を十分理解できるものです。委託会社は、高いインカム収益および値上がり益を確保する目的から、当該投資先ファンドの運用方針について予め分析のうえ、当ファンドの運用方針に合致するものと判断し、またそれにより収益を確保することが見込まれるため、当該投資先ファンドを選定しています。

マネープール・ファンド

当該投資先ファンドは、委託会社が運用するものであり、運用方針・戦略を十分理解することができます。委託会社は、元本の安定性と安定した収益を確保する目的から、実質的に主として円建ての公社債に投資し、元本の安定性と安定した収益を確保することが見込まれる当該投資先ファンドを選定しています。

(ロ) 投資態度

マザーファンドの投資態度

マザーファンドは、投資対象とする世界の債券、株式、リート、その他の有価証券に投資することにより、高いインカム収益および値上がり益を確保することを目的として、グローバルインカムファンドの組入比率を高位に保ちます。また、円建ての公社債への投資により安定した収益を確保することを目的として、マネープール・ファンドにも必ず投資します。

投資先ファンドの投資態度および運用プロセス

グローバルインカムファンド

・ 投資態度

世界の債券、株式、リート、その他の有価証券を投資対象とし、高いインカム収益および値上がり益が期待できるアセットクラスに分散投資します。

また、市場環境等の変化に応じて組入れるアセットクラスおよびその配分を機動的に変更します。

・ 運用プロセス

当該投資先ファンドにおいては、その運用会社が、以下のプロセスにしたがい運用します。

なお、資金動向や市況動向により、次のような運用ができない場合があります。

ステップ1：市場分析

マルチ・アセット・ソリューションズは、各アセットクラスの価格変動等のリスク、収益特性等の過去の実績、市場動向等を踏まえ、今後のマクロ経済や各アセットクラスの収益を予測します。

各アセットクラスの運用チームは、各アセットクラスの投資環境および収益の見通しや投資の魅力度を評価・分析します。

マルチ・アセット・ソリューションズ内で前記の予測をマルチ・アセット・ソリューションズに属する当該投資先ファンドのポートフォリオ・マネジャーと共有し、また各アセットクラスの運用チームは前記の評価・分析を当該投資先ファンドのポートフォリオ・マネジャーへ伝えます。

ステップ2：組入れるアセットクラスおよび配分の決定、ポートフォリオ構築

当該投資先ファンドのポートフォリオ・マネジャーは、ステップ1で得られた予測および評価・分析をもとに、各アセットクラスおよび当該投資先ファンドのポートフォリオ全体のインカム収益や価格変動等のリスクを考慮し、組入れるアセットクラスおよびその配分を決定し、組入れが決定されたアセットクラスの運用チームに指示します。当該アセットクラスの運用チームは、インカム収益および値上がり益の観点から組入れる銘柄を選定します。その際、企業の成長力、市場環境等を鑑みた当該銘柄の価格変動等のリスクを考慮します。

ステップ3：組入れるアセットクラスおよび配分の見直し

当該投資先ファンドのポートフォリオ・マネジャーは日々各アセットクラスの運用チームと市場環境等について情報交換し、組入れるアセットクラスやその配分を機動的に見直します。配分の変更が必要と判断した場合、見直し後の配分を該当するアセットクラスの運用チームに指示します。

為替ヘッジについて

J Pモルガン・アセット・マネジメント（UK）リミテッドの為替部門は、当該投資先ファンドが保有するユーロ以外の通貨建ての資産について、原則として、基準通貨（ユーロ）に対してヘッジするための為替先物予約取引を行います。ただし、コスト面を考慮し当該為替ヘッジが合理的でないと判断される一部の通貨（新興国通貨等）建ての資産（以下「非為替ヘッジ資産」といいます。）については、当該ヘッジ（対ユーロ）のための為替先物予約取引を行わない場合があります。

また、J Pモルガン・アセット・マネジメント（UK）リミテッドの為替部門は、当ファンドが実質的に投資する当該投資先ファンドのシェアクラスに対応する資産について、原則として、円に対してヘッジするための為替先物予約取引を行います。ただし、非為替ヘッジ資産については、当該ヘッジ（対円）のための為替先物予約取引を行わない場合があります。

マネープール・ファンド

・ 投資態度

マネープール・マザーファンドを通じ、日本の発行体が発行する円建ての公社債を中心に投資し、元本の安定性と安定した収益の確保を図るとともに、高い流動性の確保に配慮します。

・ 運用プロセス

マネープール・マザーファンドは、以下のプロセスにしたがい運用を行います。

なお、資金動向や市況動向により、次のような運用ができない場合があります。

ステップ1： 委託会社のポートフォリオ・マネジャーは、経済成長、インフレ、金利、財政、政治等マクロ面からの調査を踏まえ、市場の見通しを分析し、投資戦略を決定します。

ステップ2： 個別銘柄（債券）の発行体の信用力、評価等を分析し、個別銘柄について割安であるか、割高であるかを判断します。その過程において、どの種類の発行体にどのような配分で投資するかを併せて決定します。

ステップ3： ステップ2を踏まえ、組入銘柄を選定のうえポートフォリオを構築します。その際、ポートフォリオ全体において、信用リスク、金利変動リスク等を適切な水準で取るようにします。

<当ファンド、マザーファンドまたはマネープール・マザーファンドにおいて行われることがある、投資者の利益を害することとなる潜在的なおそれのある取引の内容、および当該取引が投資者の利益を害しないことを確保するための措置>

委託会社は、当ファンド、マザーファンドまたはマネープール・マザーファンドにおいて、自己または第三者の利益を図るために投資者の利益を害することとなる潜在的なおそれのある取引を行うことがあり、それらの内容は後記のとおりです。委託会社は、当該取引が投資者の利益を害しないことを確保するための措置として、社内規程等を制定してそれにしたがった管理を行うとともに、社内規程等の遵守状況についてモニタリングを必要に応じて行っています。当該措置の詳細については、後記「3 投資リスク（2）投資リスクに関する管理体制」をご参照ください。

- ・ 委託会社またはその関係会社が設定または運用する投資信託または外国投資法人が発行する有価証券の当ファンドでの組入れ

- ・ 委託会社の関係会社である証券会社が引受けを行った有価証券の当ファンド、マザーファンドおよびマネープール・マザーファンドでの組入れ
- ・ 当ファンド、マザーファンドおよびマネープール・マザーファンドにおける有価証券取引等の、委託会社の関係会社である証券会社等に対する発注
- ・ 当ファンド、マザーファンドおよびマネープール・マザーファンドにおいて保有もしくは取引する有価証券または当ファンドの受益権の、委託会社またはその関係会社の役員による売買等の取引
- ・ 当ファンド、マザーファンドおよびマネープール・マザーファンドにおける有価証券取引等の発注と、委託会社が運用する他の運用資産における有価証券取引等の発注を、束ねて一括して発注すること(一括発注)
- ・ 当ファンド、マザーファンドおよびマネープール・マザーファンドの運用担当者(ポートフォリオ・マネジャー、アナリスト等)が贈答、茶菓の接待等を受けた、証券会社等に対する当ファンド、マザーファンドおよびマネープール・マザーファンドにおける有価証券等の発注、または有価証券の発行体の発行する有価証券の当ファンド、マザーファンドおよびマネープール・マザーファンドでの組入れ
- ・ 委託会社またはその関係会社と取引関係のある有価証券の発行体が発行する有価証券にかかる議決権の当ファンド、マザーファンドおよびマネープール・マザーファンドにおける行使
- ・ 当ファンド、マザーファンドおよびマネープール・マザーファンドと、委託会社が運用する他の運用資産間において行う有価証券等の取引(クロス取引)
- ・ 委託会社による当ファンドの受益権の取得申込みおよび換金

(2)【投資対象】

(イ) 当ファンドにおいて投資の対象とする資産の種類は、次に掲げるものとします。(JPMベスト・インカム(毎月決算型)信託約款(以下「信託約款」といいます。))

1. 次に掲げる特定資産(投資信託及び投資法人に関する法律第2条第1項で定めるものをいいます。以下同じ。)

イ. 有価証券(金融商品取引法第2条第1項に定めるものをいいます。以下同じ。)

ロ. 約束手形(前記イに該当するものを除きます。)

ハ. 金銭債権(前記イまたはロに該当するものを除きます。)

2. 為替手形

(ロ) 委託会社は、信託金を、前記(イ)の資産のうち、主としてマザーファンドの受益証券および次の有価証券に投資することを指図します。

1. 国債証券

2. 地方債証券

3. 特別の法律により法人の発行する債券

4. 社債券(新株引受権証券と社債券とが一体となった新株引受権付社債券の新株引受権証券を除きます。以下同じ。)

5. コマーシャル・ペーパー

6. 外国または外国の者の発行する証券または証書で、1から5までの証券または証書の性質を有するもの

7. 指定金銭信託の受益証券(金融商品取引法第2条第1項第14号で定める受益証券発行信託の受益証券に限ります。以下同じ。)

なお、1から4までの証券および6の証券または証書のうち1から4までの証券の性質を有するものを以下「公社債」といい、公社債にかかる運用の指図は買現先取引(売戻条件付の買入れ)および債券貸借取引(現金担保付債券借り入れ)に限り行うことができるものとします。また、債券貸借取引(現金担保付債券借り入れ)を行う場合は、信託約款第19条にしたがいます。

(八) 委託会社は、信託金を、前記(ロ)に掲げる有価証券のほか、次に掲げる投資対象により運用することを指図することができます。

1. 預金
2. コール・ローン
3. 手形割引市場において売買される手形
4. 金銭債権(前記(ロ)に掲げる有価証券または1から3までに掲げるもののいずれかに該当するものを除きます。)

(二) 前記(ロ)の規定にかかわらず、当ファンドの設定、解約、償還、投資環境の変動等への対応等、委託会社が運用上必要と認めるときには、委託会社は、信託金を主として前記(八)に掲げる投資対象により運用することの指図ができます。

(参考) マザーファンドの投資対象

(イ) マザーファンドにおいて投資の対象とする資産の種類は、次に掲げるものとします。(GIMベスト・インカム・マザーファンド(適格機関投資家専用)信託約款(以下「マザーファンド信託約款」といいます。))

1. 次に掲げる特定資産
 - イ. 有価証券
 - ロ. 約束手形(前記イに該当するものを除きます。)
 - ハ. 金銭債権(前記イまたはロに該当するものを除きます。)
2. 為替手形

(ロ) 委託会社は、信託金を、前記(イ)の資産のうち、外国投資法人(投資信託及び投資法人に関する法律第2条第23項で定めるものをいいます。)であるJPモルガン・インベストメント・ファンズ・グローバル・インカム・ファンドが発行する外国投資証券(金融商品取引法第2条第1項第11号で定めるものをいいます。)、および投資信託(投資信託及び投資法人に関する法律第2条第3項で定めるものをいいます。)であるGIMジャパン・マネープール・ファンドF(適格機関投資家専用)の受益権(法令により金融商品取引法第2条第1項第10号で定める投資信託の受益証券とみなされるものをいいます。)、ならびに次の有価証券に主として投資することを指図します。

1. 国債証券
2. 地方債証券
3. 特別の法律により法人の発行する債券
4. 社債券
5. コマーシャル・ペーパー
6. 外国または外国の者の発行する証券または証書で、1から5までの証券または証書の性質を有するもの
7. 指定金銭信託の受益証券

なお、1から4までの証券および6の証券または証書のうち1から4までの証券の性質を有するものを以下「公社債」といい、公社債にかかる運用の指図は買現先取引(売戻条件付の買入れ)および債券貸借取引(現金担保付債券借り入れ)に限り行うことができるものとします。また、債券貸借取引(現金担保付債券借り入れ)を行う場合は、マザーファンド信託約款第20条にしたがいます。

(八) 委託会社は、信託金を、前記(ロ)に掲げる有価証券のほか、次に掲げる投資対象により運用することを指図することができます。

1. 預金
2. コール・ローン
3. 手形割引市場において売買される手形

4．金銭債権（前記（ロ）に掲げる有価証券または1から3までに掲げるもののいずれかに該当するものを除きます。）

（二）前記（ロ）の規定にかかわらず、マザーファンドの設定、解約、償還、投資環境の変動等への対応等、委託会社が運用上必要と認めるときには、委託会社は、信託金を主として前記（ハ）に掲げる投資対象により運用することの指図ができます。

（ホ）マザーファンドが投資対象とする投資先ファンドの名称、主要投資対象、主な運用方針および運用会社の名称は、以下のとおりです。

グローバルインカムファンド

名 称	J Pモルガン・インベストメント・ファンズ - グローバル・インカム・ファンド (JPMorgan Investment Funds - Global Income Fund)
その有価証券 (外国投資証券)	J P Mグローバル・インカム・ファンド(Iクラス) (JPM Global Income Fund I(mth)-JPY(Hedged)) (円建て、円ヘッジ)
主 要 投 資 対 象	世界の債券、株式、リート、その他の有価証券
主 な 運 用 方 針	世界の債券、株式、リート、その他の有価証券を投資対象とし、高いインカム収益および値上がり益が期待できるアセットクラスに分散投資します。
運 用 会 社	J . P . モルガン・インベストメント・マネージメント・インク(米 国法人) * J Pモルガン・アセット・マネジメント(U K)リミテッド(英国法 人) * J Pモルガン・アセット・マネジメント株式会社(委託会社) J Fアセット・マネジメント・リミテッド(香港法人) J Pモルガン・アセット・マネジメント(シンガポール)リミテッド (シンガポール法人) ハイブリッジ・キャピタル・マネージメント・エルエルシー(米国法 人) * 平成28年3月末時点において、実際に運用を行っている運用会社です。それ 以外の運用会社は組入れるアセットクラスに応じて運用を行います。 (注) 組入れるアセットクラスによっては、前記以外のJ . P . モルガン・ア セット・マネジメントの運用会社が運用する場合があります。

マネープール・ファンド

名称	G I Mジャパン・マネープール・ファンドF (適格機関投資家専用)
主要投資対象	マネープール・マザーファンドの受益証券を主要投資対象とします。
主な運用方針	マネープール・マザーファンドを通じ、日本の発行体が発行する円建ての公社債を中心に投資し、元本の安定性と安定した収益の確保を図るとともに、高い流動性の確保に配慮します。
運用会社(委託会社)	J Pモルガン・アセット・マネジメント株式会社

（３）【運用体制】

（イ）マザーファンドの運用体制

委託会社の運用商品管理部門（約30名）に所属する、ポートフォリオ・マネジャーがマザーファンドの運用を行います。

マザーファンドのポートフォリオ・マネジャーは、運用計画を策定し、運用計画に基づき、投資先ファンドへの投資にかかる投資判断を行います。

委託会社の運用商品管理部門は、マザーファンドのポートフォリオ・マネジャーの投資判断を受け、投資先ファンドの売買を執行します。

委託会社の運用分析部門において、ポートフォリオの分析および評価が行われ、マザーファンドのポートフォリオ・マネジャーや運用部門から独立したインベストメント・ダイレクターにその情報を提供します。

運用部門から独立した委託会社の以下の部門が以下に掲げる事項その他のリスク管理を行います。

- ・ インベストメント・ダイレクターは、達成した運用成果およびマザーファンドが取ったリスクが妥当な水準であるかを定期的にチェックし、必要があれば是正を求めます。また、投資ガイドライン^{*}の遵守状況の報告を受け、必要があれば是正を求めます。
- ・ リスク管理部門は、投資ガイドライン^{*}の遵守状況を取引後においてモニターし、その結果必要があれば、マザーファンドのポートフォリオ・マネジャーに対し、適切な対応を求める等、管理・監督を行います。

* 「投資ガイドライン」とは、マザーファンドの投資範囲、投資制限等の詳細を定めた内部のガイドラインをいいます。

（注）前記の運用体制、組織名称等は、平成28年3月末現在のものであり、今後変更となる場合があります。

委託会社では社内規程を定め、運用等にかかわる組織およびその組織の権限と責任を明らかにするとともに、当ファンドおよびマザーファンド固有の運用に関する社内ルールを定めています。

（ロ）委託会社による、受託会社に対する管理体制

委託会社の事務管理部門において、日々の業務を通じ、受託会社の管理体制および知識・経験等を評価しています。また、必要に応じミーティングを行い、受託会社の業務の状況を確認しています。

（ハ）投資先ファンドの運用体制

以下は、投資先ファンドにおける運用体制です。

グローバルインカムファンド

以下は、平成28年3月末時点で実際に当該投資先ファンドを運用しているJ.P.モルガン・インベストメント・マネージメント・インクおよびJ.P.モルガン・アセット・マネージメント（UK）リミテッドにおけるものです。

当該投資先ファンドのポートフォリオ・マネジャーは、当該投資先ファンドの運用会社のマルチ・アセット・ソリューションズに所属します。

マルチ・アセット・ソリューションズ（約100名）では、各アセットクラスの価格変動等のリスク、収益特性等の過去の実績、市場動向等を踏まえ、今後のマクロ経済や各アセットクラスの収益を予測し、当該予測について同グループに所属する当該投資先ファンドのポートフォリオ・マネジャーと共有します。

各アセットクラスの運用チームは、各アセットクラスの投資環境および収益の見通しや投資の魅力度を評価・分析し、当該投資先ファンドのポートフォリオ・マネジャーに伝えます。

各アセットクラスの運用チームは複数あり、マルチ・アセット・ソリューションズに所属している場合もあります。

当該投資先ファンドのポートフォリオ・マネジャーは、前記 および で得られた予測および評価・分析をもとに、各アセットクラスおよび当該投資先ファンド全体のインカム収益や価格変動等のリスクを考慮し、組入れるアセットクラスおよびその配分を決定します。

前記 で組入れが決定された当該アセットクラスの運用チームは、インカム収益および値上がり益の観点から組入れる銘柄を選定します。

当該投資先ファンドのポートフォリオ・マネジャーは日々各アセットクラスの運用チームと市場環境等について情報交換し、組入れるアセットクラスやその配分を機動的に見直します。

運用部門から独立した以下の部門が以下に掲げる事項その他のリスク管理を行います。

- ・ インベストメント・ダイレクターは、達成した運用成果や当該投資先ファンドが取ったりリスクが妥当な水準であるか、および当該投資先ファンドの運用がその投資目標にしたがっているかを定期的にチェックし、必要があれば是正を求めます。
- ・ コンプライアンス部門は、取引価格の妥当性、利益相反取引の有無等、有価証券等の取引が適正であるかのチェックを行います。
- ・ リスク管理部門は、投資ガイドライン^{*}の遵守状況を取引前・取引後においてモニターし、その結果必要があれば、当該投資先ファンドの運用を担当するポートフォリオ・マネジャーに対し、適切な対応を求める等、管理・監督を行います。また、有価証券等の取引の相手先である証券会社等のブローカーの信用リスクを管理し、特定のブローカーとの取引を制限する必要がある場合はその旨をトレーディング部門に指示します。

* 「投資ガイドライン」とは、当該投資先ファンドの投資範囲、投資制限等の詳細を定めた内部のガイドラインをいいます。

為替ヘッジにかかる運用体制

当該投資先ファンドのポートフォリオ・マネジャーが為替ヘッジのための投資判断を行い、J Pモルガン・アセット・マネジメント(UK)リミテッドの為替部門が当該投資判断に基づいて為替先物予約取引を執行します。そのヘッジ状況は、J Pモルガン・アセット・マネジメント(UK)リミテッドのリスク管理部門によりモニターされます。

(注1) 運用体制については、J . P . モルガン・インベストメント・マネージメント・インクおよびJ Pモルガン・アセット・マネジメント(UK)リミテッドを含めたJ . P . モルガン・アセット・マネジメントのものを記載しています。

(注2) 前記の運用体制、組織名称等は、平成28年3月末現在のものであり、今後変更となる場合があります。

マネープール・ファンド

以下は、当該投資先ファンドの主要投資先であるマネープール・マザーファンドにおける運用体制です。

マネープール・マザーファンドの運用は、委託会社のR D P運用本部の債券運用部が行います。

委託会社のR D P運用本部の債券運用部(3名)に所属するマネープール・マザーファンドのポートフォリオ・マネジャーは、運用計画を策定し、運用計画に基づき、投資判断を行いポートフォリオを構築し、投資判断に基づく債券の売買を執行します。

委託会社の運用分析部門において、ポートフォリオの分析および評価が行われ、運用部門から独立したインベストメント・ダイレクターや、マネープール・マザーファンドのポートフォリオ・マネジャーにその情報を提供します。

運用部門から独立した委託会社の以下の部門が以下に掲げる事項その他のリスク管理を行います。

- ・ インベストメント・ダイレクターは、マネープール・マザーファンドの投資方針や投資制限に則ったポートフォリオであるか、およびマネープール・マザーファンドが取ったリスクが妥当な水準であるかを定期的にチェックし、必要があれば是正を求めます。また、投資ガイドライン^{*}の遵守状況の報告を受け、必要があれば是正を求めます。
 - ・ コンプライアンス部門は、取引価格の妥当性、利益相反取引の有無等、有価証券等の取引が適正であるかのチェックを行います。
 - ・ リスク管理部門は、投資ガイドライン^{*}の遵守状況を取引前・取引後においてモニターし、その結果必要があれば、マネープール・マザーファンドのポートフォリオ・マネジャーに対し、適切な対応を求める等、管理・監督を行います。また、有価証券等の取引の相手先である証券会社等のブローカーの信用リスクを管理し、特定のブローカーとの取引を制限する必要がある場合はその旨をトレーディング部門に指示します。
- * 「投資ガイドライン」とは、マネープール・マザーファンドの投資範囲、投資制限等の詳細を定めた内部のガイドラインをいいます。

(注) 前記の運用体制、組織名称等は、平成28年3月末現在のものであり、今後変更となる場合があります。

委託会社では社内規程を定め、運用等にかかわる組織およびその組織の権限と責任を明らかにするとともに、マネープール・ファンドおよびマネープール・マザーファンド固有の運用に関する社内ルールを定めています。

- ・ マネープール・ファンドおよびマネープール・マザーファンドにおける委託会社による、受託会社に対する管理体制
委託会社の事務管理部門において、日々の業務を通じ、受託会社の管理体制および知識・経験等を評価しています。また、必要に応じミーティングを行い、受託会社の業務の状況を確認しています。

(4) 【分配方針】

毎計算期間終了時に、以下の方針に基づき分配を行います。

なお、将来の分配金の支払いおよびその金額について保証するものではありません。

分配対象額の範囲

計算期間終了日における、信託約款第34条第1項各号に定める受益者に分配することができる額と、分配準備積立金等の合計額とします。

なお、分配対象額の範囲には収益調整金が含まれます。

収益分配金の分配方針

委託会社は、前記の分配対象額(以下「総分配対象額」といいます。)の範囲内で、基準価額水準、市況動向、過去の分配金額、残存信託期間等を勘案して分配金額を決定します。ただし、必ず分配を行うものではありません。分配は、計算期間終了日における、信託約款第34条第1項第1号に定める受益者に分配することができる額(以下「毎月分配対象額」といいます。)から先ず行いますが、過去の分配金額と比べて安定的な分配金額とするのに毎月分配対象額では不足する場合には、それ以外の総分配対象額からも行います。また、3月、6月、9月、12月の計算期間終了日については、更に上乘せして分配することもあります。

収益を留保した場合の留保益の運用方針

留保益の運用については、特に制限を設けず、委託会社の判断に基づき、元本部分と同一の運用を行います。

< 参考 >

収益分配金の支払いについて

収益分配金は、計算期間終了日において振替機関等の振替口座簿に記載または記録されている受益者（当該収益分配金にかかる計算期間終了日以前において一部解約が行われた受益権にかかる受益者を除きます。また、当該収益分配金にかかる計算期間終了日以前に設定された受益権で取得申込代金支払前のため販売会社の名義で記載または記録されている受益権については原則として取得申込者とします。）に、原則として計算期間終了日から起算して5営業日目までに支払いを開始します。

「自動けいぞく投資コース」を申込みの場合は、収益分配金は税引き後無手数料で再投資され、再投資により増加した受益権は、振替口座簿に記載または記録されます。

「収益分配金に関する留意事項」

分配金は、預貯金の利息とは異なり、投資信託の純資産から支払われますので、分配金が支払われると、その金額相当分、基準価額は下がります。

投資信託で分配金が支払われるイメージ



分配金は、計算期間中に発生した収益（経費^{*1}控除後の配当等収益^{*2}および評価益を含む売買益^{*3}）を超えて支払われる場合があります。その場合、当期決算日の基準価額は前期決算日と比べて下落することになります。

また、分配金の水準は、必ずしも計算期間における当ファンドの収益率を示すものではありません。

* 1 後記「4 手数料等及び税金」の「(3) 信託報酬等」および「(4) その他の手数料等」をご参照ください。

* 2 信託約款第34条第1項第1号をご参照ください。

* 3 信託約款第34条第1項第2号をご参照ください。

(決算期中に発生した収益を超えて支払われる場合)

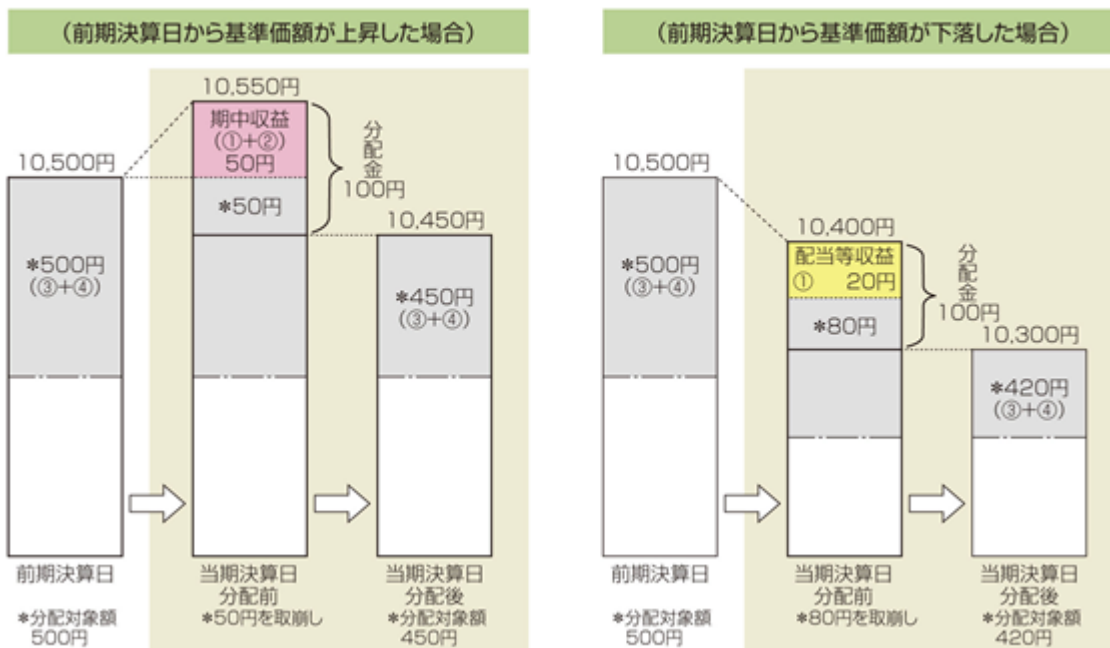

(注) 分配対象額は、経費控除後の配当等収益および経費控除後の評価益を含む売買益ならびに 分配準備積立金および 収益調整金です。

分配金は、分配方針に基づき、分配対象額から支払われます。

前記はイメージであり、実際の分配金額や基準価額を示唆するものではありませんのでご注意ください。

受益者の当ファンドの購入価額によっては、分配金の一部または全部が、実質的には元本の一部払戻しに相当する場合があります。当ファンド購入後の運用状況により、分配金額より基準価額の値上がり小さかった場合も同様です。

(分配金の一部が元本の一部払戻しに相当する場合)

(分配金の全部が元本の一部払戻しに相当する場合)

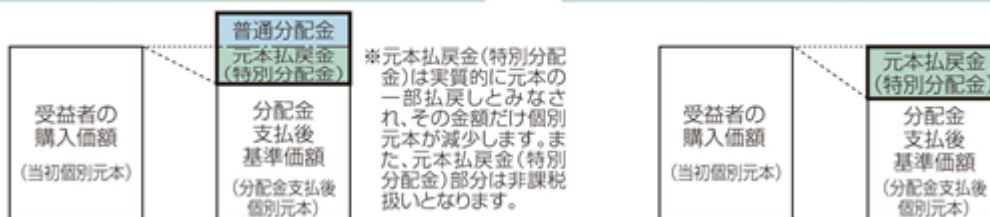

普通分配金：個別元本を上回る部分からの分配金です。

元本払戻金（特別分配金）：個別元本を下回る部分からの分配金です。分配後の受益者の個別元本は、元本払戻金（特別分配金）の額だけ減少します。

(注) 普通分配金に対する課税については、後記「4手数料等及び税金(5)課税上の取扱い」をご参照ください。
前記はイメージであり、個別元本や基準価額、分配金の各水準等を示唆するものではありません。

(5) 【投資制限】

(イ) 信託約款は、委託会社による当ファンドの運用に関して以下のような一定の制限および限度を定めています。

株式への投資制限

株式への直接投資は行いません。

外貨建資産への投資制限

外貨建資産(外国通貨表示の有価証券、預金その他の資産をいいます。以下同じ。)への投資割合には、制限を設けません。

外貨建有価証券(外国通貨表示の有価証券をいいます。)への投資については、わが国の国際収支上の理由等により特に必要と認められる場合には、制約されることがあります。

投資信託および外国投資信託の受益証券ならびに投資証券および外国投資証券への投資制限

投資信託および外国投資信託の受益証券(金融商品取引法第2条第1項第10号で定めるものをいい、法令により当該受益証券とみなされる受益権を含みます。以下同じ。)ならびに投資証券および外国投資証券(金融商品取引法第2条第1項第11号で定めるものをいいます。以下同じ。)への投資割合には、制限を設けません。

一部解約の請求および有価証券の売却等の指図

委託会社は、信託財産に属するマザーファンドの受益証券にかかる信託契約の一部解約の請求、信託財産に属する有価証券の売却等に関して一切の指図ができます。

再投資の指図

委託会社は、の規定による一部解約金および有価証券の売却代金、有価証券にかかる償還金および有価証券にかかる利金その他の収入金を再投資することの指図ができます。

公社債の借入れ

A 委託会社は、信託財産の効率的な運用に資するため、公社債の借入れ(債券貸借取引(現金担保付債券借り入れ)にかかるものに限ります。以下において同じ。)の指図をすることができます。なお、当該公社債の借入れを行うにあたっては、現金により担保を提供する指図を行うものとします。

B 前記Aの公社債の借入れにかかる指図は、当該借入れにかかる公社債の時価総額が信託財産の純資産総額(信託約款第8条第2項に規定するものをいいます。以下 および において同じ。)の範囲内となるように行います。

C 信託財産の一部解約等の事由により、前記Aの借入れにかかる公社債の時価総額が信託財産の純資産総額を超えることとなった場合には、委託会社は速やかに、その超える額に相当する借り入れた公社債の一部を返還するための指図をするものとします。

D 前記Aの借入れにかかる品借料は、信託財産中から支弁します。

資金の借入れ

A 委託会社は、信託財産の効率的な運用および運用の安定性に資するため、一部解約に伴う支払資金の手当て(一部解約に伴う支払資金の手当てのために借入れた資金の返済を含みます。)を目的として、または再投資にかかる収益分配金の支払資金の手当てを目的として、資金借入れ(コール市場を通じる場合を含みます。)の指図をすることができます。なお、当該借入金をもって有価証券等の運用は行わないものとします。

- B 一部解約に伴う支払資金の手当てにかかる借入期間は、受益者への解約代金支払開始日から信託財産で保有する有価証券の売却代金の受渡日までの間、受益者への解約代金支払開始日から信託財産で保有する信託約款第16条第2項各号に掲げる投資対象の解約代金入金日までの間、または受益者への解約代金支払開始日から信託財産で保有する有価証券等の償還金の入金日までの期間が5営業日以内である場合の当該期間とし、資金借入額は当該有価証券の売却代金、当該投資対象の解約代金および当該有価証券等の償還金の合計額を限度とします。ただし、資金借入額は借入れ指図を行う日における信託財産の純資産総額の10%以内とします。
- C 再投資にかかる収益分配金の支払資金の手当てを目的とする借入期間は、信託財産から収益分配金が支弁される日からその翌営業日までとし、資金借入額は収益分配金の再投資額を限度とします。
- D 借入金の利息は信託財産中より支弁します。
- 受託会社による資金の立替え
- A 信託財産に属する有価証券について、転換がある場合で、委託会社の申出があるときは、受託会社は資金の立替えをすることができます。
- B 信託財産に属する有価証券にかかる償還金および分配金、有価証券にかかる利金その他の未収入金で、信託終了日までにその金額を見積もり得るものがあるときは、受託会社がこれを立て替えて信託財産に繰り入れることができます。
- C 前記AおよびBの立替金の決済および利息については、受託会社と委託会社との協議によりそのつど別にこれを定めます。

（参考）

・ マザーファンドの投資制限

マザーファンド信託約款は、委託会社によるマザーファンドの運用に関して以下のような一定の制限および限度を定めています。

株式への投資制限

株式への直接投資は行いません。

外貨建資産への投資制限

外貨建資産への投資割合には、制限を設けません。

外貨建有価証券への投資については、わが国の国際収支上の理由等により特に必要と認められる場合には、制約されることがあります。

投資信託および外国投資信託の受益証券ならびに投資証券および外国投資証券への投資制限

投資信託および外国投資信託の受益証券ならびに投資証券および外国投資証券への投資割合には、制限を設けません。

一部解約の請求および有価証券の売却等の指図

委託会社は、信託財産に属する投資信託の受益権（法令により金融商品取引法第2条第1項第10号で定める投資信託の受益証券とみなされるものをいいます。）にかかる信託契約の一部解約の請求、信託財産に属する有価証券の売却等に関して一切の指図ができます。

再投資の指図

委託会社は、 の規定による一部解約金および有価証券の売却代金、有価証券にかかる償還金および分配金、有価証券にかかる利金その他の収入金を再投資することの指図ができます。

公社債の借入れ

A 委託会社は、信託財産の効率的な運用に資するため、公社債の借入れ（債券貸借取引（現金担保付債券借り入れ）にかかるものに限ります。以下 において同じ。）の指図をすることができます。なお、当該公社債の借入れを行うにあたっては、現金により担保を提供する指図を行うものとします。

- B 前記Aの公社債の借入れにかかる指図は、当該借入れにかかる公社債の時価総額が信託財産の純資産総額(信託約款第8条に規定するものをいいます。以下において同じ。)の範囲内となるように行います。
- C 信託財産の一部解約等の事由により、前記Aの借入れにかかる公社債の時価総額が信託財産の純資産総額を超えることとなった場合には、委託会社は速やかに、その超える額に相当する借り入れた公社債の一部を返還するための指図をするものとします。
- D 前記Aの借入れにかかる品借料は、信託財産中から支弁します。
受託会社による資金の立替え
- A 信託財産に属する有価証券について、転換がある場合で、委託会社の申出があるときは、受託会社は資金の立替えをすることができます。
- B 信託財産に属する有価証券にかかる償還金および分配金、有価証券にかかる利金その他の未収入金で、信託終了日までにその金額を見積もり得るものがあるときは、受託会社がこれを立て替えて信託財産に繰り入れることができます。
- C 前記AおよびBの立替金の決済および利息については、受託会社と委託会社との協議によりそのつど別にこれを定めます。

(ロ) 投資先ファンドにおいてデリバティブ取引(新株予約権証券またはオプションを表示する証券もしくは証書にかかる取引および選択権付債券売買を含みます。以下「2投資方針」において同じ。)が行われている場合(マネープール・マザーファンドを通じて実質的にデリバティブ取引が行われている場合を含みます。)には、委託会社は、投資先ファンドにおけるデリバティブ取引による投資についてのリスク量(以下「市場リスク量」といいます。)が、当ファンドの純資産総額の80%以内となるよう当ファンドにおいて管理するものとします。ただし、実際には投資先ファンドにおいてデリバティブ取引を行っていない場合には、当該管理を行わないことができます。市場リスク量は、平成19年金融庁告示第59号「金融商品取引業者の市場リスク相当額、取引先リスク相当額及び基礎的リスク相当額の算出の基準等を定める件」における「市場リスク相当額」の算出方法のうち、内部管理モデル方式(バリュース・アット・リスク方式)による市場リスク相当額の算出方法を参考に算出するものとします。(以下同じ。)

(参考) マザーファンドの投資制限

マザーファンド信託約款は、委託会社によるマザーファンドの運用に関して一定の制限および限度を定めています。詳しくは、マザーファンド信託約款をご参照ください。

投資先ファンドにおいてデリバティブ取引が行われている場合(マネープール・マザーファンドを通じて実質的にデリバティブ取引が行われている場合を含みます。)には、委託会社は、投資先ファンドにおける市場リスク量が、マザーファンドの純資産総額の80%以内となるようマザーファンドにおいて管理するものとします。ただし、実際には投資先ファンドにおいてデリバティブ取引を行っていない場合には、当該管理を行わないことができます。

(ハ) 投資先ファンドおよびマネープール・マザーファンドの主な投資制限は、以下のとおりです。

・ グローバルインカムファンド

1企業に対する投資比率は、当該投資先ファンドの総資産額の10%以下とします。

当該投資先ファンドの総資産額の5%を超えて投資する企業への投資比率の総計は、当該投資先ファンドの総資産額の40%以下とします。

・ マネープール・ファンド

株式への実質投資割合は、当該投資先ファンドの純資産総額の10%以下とします。

外貨建資産には投資しません。

- ・ マネープール・マザーファンド

株式への投資割合は、当該マザーファンドの純資産総額の10%以下とします。

外貨建資産には投資しません。

（参考）

マネープール・ファンドについて、投資信託及び投資法人に関する法律には以下のような投資制限があります。（マネープール・マザーファンドにも同様の投資制限があります。）

委託会社は、同一の法人の発行する株式について、委託会社が運用の指図を行う全ての委託者指図型投資信託につき投資信託財産として有する当該株式にかかる議決権の総数が、当該株式にかかる議決権の総数に100分の50を乗じて得た数を超えることとなる場合においては、当該株式をマネープール・ファンドの投資信託財産をもって取得することを受託会社に指図してはなりません。

マネープール・ファンドおよびマネープール・マザーファンドについて、金融商品取引業等に関する内閣府令には以下のような投資制限があります。

委託会社は、マネープール・ファンドまたはマネープール・マザーファンドの信託財産に関し、金利、通貨の価格、金融商品市場における相場その他の指標にかかる変動その他の理由により発生し得る危険に対応する額としてあらかじめ委託会社が定めた合理的な方法により算出した額が当該信託財産の純資産額を超えることとなる場合において、デリバティブ取引を行い、または継続することを受託会社に指図してはなりません。具体的には以下のとおりです。

（マネープール・ファンド）

マネープール・ファンドにおいてデリバティブ取引を行う場合（マネープール・マザーファンドを通じて実質的にデリバティブ取引を行う場合を含みます。）は、マネープール・ファンドにおける市場リスク量が、マネープール・ファンドの純資産総額の80%以内となるよう管理するものとします。ただし、実際にはデリバティブ取引を行っていない場合には、当該管理を行わないことができます。

（マネープール・マザーファンド）

マネープール・マザーファンドにおいてデリバティブ取引を行う場合は、マネープール・マザーファンドにおける市場リスク量が、マネープール・マザーファンドの純資産総額の80%以内となるよう管理するものとします。ただし、実際にはデリバティブ取引を行っていない場合には、当該管理を行わないことができます。

3【投資リスク】

（1）リスク要因

当ファンドは、マザーファンドを通じて投資先ファンドに投資し、また投資先ファンドは実質的に国内外の有価証券を主要投資対象として運用を行うため、以下に説明するような、投資先ファンドのリスクと同等のものを伴います。以下のリスクおよび留意点に関する説明は特に記載のない限り、投資先ファンドについてのものですが、当該リスクおよび留意点は結果的に当ファンドに影響を及ぼすものです。なお、以下の説明は、全てのリスクについて記載したのではなく、それ以外のリスクも存在することがあります。

投資先ファンドは、国内外の有価証券を投資対象としますので、組入有価証券の価格の下落や、組入有価証券の発行体の財務状況の悪化や倒産等の影響により、その信託財産の価値が下落し、その結果当ファンドが損失を被ることがあります。また、為替の変動により損失を被ることがあります。したがって、当ファンドは元本が保証されているものではありません。当ファンドに生じた利益および損失は、全て受益者に帰属します。当ファンドは預貯金と異なります。

投資先ファンドのリスク

グローバルインカムファンド

< 債券のリスク >

信用リスク

債券の発行体の財務状況の悪化や倒産、所在する国家の政情不安等により、元本・利息の支払いが遅れたり、元本・利息が支払えない状態になった場合、またはそれが予想される場合には、当該債券の価格が変動・下落（価格がゼロになることもあります。）することがあります。また、格付機関は、債券の発行体の信用力に変化があったと判断した場合、格付を変更することがあり、これによって当該債券の価格は変動・下落（価格がゼロになることもあります。）することがあります。

ハイ・イールド債券への投資に伴うリスク

ハイ・イールド債券は、金利の変化につれて価格が変動する債券としての性質を持つとともに、政治・経済情勢、発行会社の業績・財務状況の変化、市場における需給・流動性の影響を受けて価格が変動する株式に類似した性質を併せ有しています。このため、ハイ・イールド債券の価格は、格付が高い債券に比べて、株式と同様の要因による影響をより強く受け、これによって当該債券の価値が変動・下落する要因となります。また、ハイ・イールド債券は、格付が高い債券に比べて、前記の信用リスクが高いため、当該債券の価格がより大きく変動・下落することがあります。

金利変動リスク

金利の変動が債券の価格に影響を及ぼします。一般に、金利が上昇した場合には、債券の価格が下落します。金利変動による債券の値動きの幅は、債券の償還までの残存期間、発行体、債券の種類等に左右されます。

< 株式のリスク >

株価変動リスク

株式の価格は、政治・経済情勢、発行会社の業績・財務状況の変化による影響を受け、変動することがあります。（発行会社の財務状況の悪化、倒産等により価格がゼロになることもあります。）また株式の価格は、株式市場における需給や流動性の影響を受け、変動することがあります。当該投資先ファンドのポートフォリオには中小型株式が含まれる場合がありますが、その場合大型株式への投資に比べて大きなリスクを伴います。中小型株式の発行会社の業績・財務状況は、国内外の政治・経済情勢からより大きな影響を受け、大型株式に比べ、株価がより大幅に変動する可能性があります。このリスクは、比較的小規模で業歴の浅い発行会社の株式に投資する場合にはより高くなります。

< リートおよびその他のリスク >

リートリスク

リートには、以下に説明するようなリスクがあります。

(a) 保有不動産のリスク

リートを発行する投資法人等は、その収益の大部分を保有不動産から得られる賃料収入が占めている場合があります。賃料収入は、景気やオフィス需要の動向による影響を受けます。また、リートを発行する投資法人等が保有する不動産（建物）は様々な理由により毀損・老朽化し、その結果入居率が低下したり、賃料が下落したりすることがあるため、収益性が悪化することがあります。さらに、不動産は一般的に流動性が低く、物件の個別性が強いため、リートを発行する投資法人等がその保有する不動産を売却する際に想定していた価格で売却できるとは限らず、その結果リートを発行する投資法人等に大きな損失が発生する可能性があります。こうした要因により、リートの価値が減少し、当該投資先ファンドの基準価額が下落する場合があります。

(b) 金利リスク

リートを発行する投資法人等は、投資する不動産の取得資金の手当てを金融機関からの借入れに依存している場合が多く、金利の上昇は、金利負担の増大によりリートを発行する投資法人等の収益性を悪化させます。このような場合、リートの価値が減少し、当該投資先ファンドの基準価額が下落する場合があります。

(c) 倒産リスク

リートを発行する投資法人等には、一般の企業と同様に資金繰りや収益性の悪化により、倒産の可能性があります。倒産した場合、リートを発行する投資法人等の価値は通常減少し、価格がゼロになることもあります。その結果、リートを保有する当該投資先ファンドの基準価額が下落する場合があります。

為替変動リスク

当該投資先ファンドは、その保有するユーロ以外の通貨建ての資産について、原則として基準通貨（ユーロ）に対して為替ヘッジを行います。ただし、一部当該ヘッジ（対ユーロ）を行わない資産（非為替ヘッジ資産）を保有する場合があります。

当ファンドがマザーファンドを通じて投資する当該投資先ファンドのシェアクラスは、当該シェアクラスに対応する資産について、原則として対円でヘッジし、ユーロと円との為替変動による影響を抑えます。ただし、非為替ヘッジ資産について、当該ヘッジ（対円）を行わない場合があります。

その結果、非為替ヘッジ資産の建値通貨とユーロとの（または当該資産の建値通貨と円との）為替変動による影響を受ける場合があります。

なお、為替ヘッジを行った場合でも為替変動リスクを完全にヘッジすることはできません。

カントリーリスク

新興国に投資した場合には以下のようなリスクがあり、その影響を受け当該投資先ファンドの基準価額が変動・下落することがあります。

- ・ 先進国と比較して、一般的に政治、経済、社会情勢等が不安定・脆弱な面があり、これらに起因する諸問題が有価証券や通貨の価格に大きく影響する可能性があります。
- ・ 有価証券・通貨市場は、規模が小さく流動性が低い場合があります。その結果有価証券・通貨の価格変動が大きくなる場合があります。
- ・ 先進国と比較して、有価証券が取引される市場、会計基準等に関する法規制の制度や社会基盤が未整備で、財務状況等の情報開示の基準や証券決済の仕組みが異なる場合があります。また、政府当局が様々な規制を一方向的に導入することもあることから、予期しない運用上の制約を受ける場合があります。

- ・ 税制は先進国と異なる面がある場合があります。また、税制が一方的に変更されたり、新たな税制が適用されたりすることもあります。

投資対象国によっては、保有有価証券の売却益に対してキャピタル・ゲイン税やその他の税(以下「キャピタル・ゲイン税等」といいます。)が課せられる場合があります。その場合当該投資先ファンドはキャピタル・ゲイン税等の計算のため、現地の税務顧問を使用することがあります。当該税務顧問に対する費用は、当該投資先ファンドの純資産総額の規模にかかわらず発生する性質のものである場合が多く、当該投資先ファンドの純資産総額の規模が小さくなった場合には、当該投資先ファンドの基準価額に対する影響が当該投資先ファンドの純資産総額の規模が大きい場合に比べて、大きくなることが予想されます。

デリバティブ商品のリスク

当該投資先ファンドは、先物、オプション、スワップ取引等のデリバティブ商品を用いる場合があります。デリバティブ商品は、その他の投資手段と比較して、金利、株価等の市場環境の変動に対してより大きく価格が変動するため、当該投資先ファンドの基準価額はデリバティブ商品を用いない場合と比べてより大きく変動する場合があります。ヘッジ目的でデリバティブ商品を利用した場合でも、意図した効果をもたらさず損失または収益機会の逸失の原因となる場合があります。デリバティブ商品の取引契約の相手に債務不履行が生じた場合は損失が生じる可能性があります。デリバティブ商品の種類によってはコストが発生し当該投資先ファンドの収益をその分減少させることがあります。デリバティブ商品を利用する際には、ブローカーに取引にかかる証拠金(現金または有価証券)を差し入れなければならないことがあります。そのような証拠金の保全にかかる制度は、ブローカーの所在国やデリバティブ商品の取引市場によって異なり、また個々のブローカーとの取引条件によって異なることもあります。その結果、証拠金を差し入れたブローカーに対する信用リスクが発生することがあり、当該ブローカーが倒産等の破綻状況に陥った場合は、証拠金の全額を失う可能性があります。

流動性リスク

新興国の有価証券は先進国の有価証券に比べて、市場での売買高が少ない場合があります。注文が成立しないこと、売買が成立しても注文時に想定していた価格と大きく異なることがあります。特に、急激かつ大量の売買により市場が大きな影響を受けた場合、または市場を取り巻く外部環境に急激な変化があり、市場規模の縮小や市場の混乱が生じた場合には、そのような状況に陥る可能性が高まります。この場合には、当該有価証券の価格の下落により、当該投資先ファンドの基準価額が影響を受けることがあります。

また、当該投資先ファンドのポートフォリオには中小型株式が含まれる場合がありますが、その場合大型株式に比べて、市場での売買高が少ないことがあります。注文が成立しないこと、売買が成立しても注文時に想定していた価格と大きく異なることがあります。特に、急激かつ大量の売買により市場が大きな影響を受けた場合、または市場を取り巻く外部環境に急激な変化があり、市場規模の縮小や市場の混乱が生じた場合には、そのような状況に陥る可能性が高まります。この場合には、当該株式の価格の下落により、当該投資先ファンドの基準価額が影響を受けることがあります。

カバード・ワラント、株価連動社債のリスク

当該投資先ファンドがカバード・ワラント^{*}や株価連動社債^{*}に投資する場合、当該有価証券の原資産（連動対象となる株式または株価指数）にかかる株価変動リスク、為替変動リスク等に加え、当該有価証券の発行体自体の信用リスクも生じます。なお、この場合の信用リスクとは、債務者の倒産や財務状況の悪化、あるいは債務者の所在する国家の政情不安等により、債務者が債権者に対して元本・償還金・利息をあらかじめ決められた条件で支払うことができなくなるリスクをいいます。一般に、債務者にそのような状況が生じた場合またはそれが予想される場合には、当該債務者が発行する債券やカバード・ワラントの価格は下落（価格がゼロになることもあります。）しやすくなります。そのため、当該投資先ファンドの基準価額が下がる要因となります。

* 「カバード・ワラント」とは、オプション（ある原資産について、あらかじめ決められた将来の一定の日または期間において、一定のレートまたは価格で取引する権利）を証券化したものをいい、「株価連動社債」とは、ある株式（複数の銘柄の場合を含みます。）の価格に連動する投資成果を得ることを目的として組成される社債をいいます。

仕組債のリスク

当該投資先ファンドで投資する仕組債とは、先物、オプション、スワップ取引等のデリバティブ商品を用いて、仕組債の発行体以外の発行体が発行した債券にかかる信用リスク、為替リスク、金利リスク等を当該債券に付与させたものです。当該投資先ファンドが仕組債に投資した場合は、これらのリスクに加えて、当該債券の発行体自体の信用リスクも生じます。

銘柄選定方法に関するリスク

当該投資先ファンドは、有価証券全般を投資対象としますが、そのポートフォリオの構成銘柄は、有価証券市場全体とは異なるものになります。そのため、当該投資先ファンドの基準価額の変動が、有価証券市場全体の動きと異なり、大きく上下する可能性があります。これにより、投資元本を割り込むことも考えられます。

投資銘柄集中リスク

当該投資先ファンドは少数の銘柄に集中して投資する場合があります。このため、有価証券市場全体の動きと異なり、当該投資先ファンドの基準価額が大きく上下することがあります。それにより、投資元本を割り込むこともあります。

投資方針の変更について

経済情勢や投資環境の変化、または投資効率の観点等から、投資対象または投資手法の変更を行う場合があります。

解約・追加による資金流出入に伴うリスクおよび留意点

当該投資先ファンドにおいて、一度に大量の解約があった場合に、解約資金の手当てをするため保有有価証券を大量に売却することがあります。その際に当該投資先ファンドの基準価額が大きく変動する可能性があります。また、大量の資金の追加があった場合には、原則として、迅速に有価証券の組入れを行います。買付け予定銘柄によっては流動性等の観点から買付け終了までに時間がかかることもあります。なお、当該投資先ファンドにおける解約・追加は、マザーファンドを通じた当ファンドによる換金・追加によるものばかりではなく、他の投資者による解約・追加によるものがあります。

予測不可能な事態が起きた場合等について

その他予測不可能な事態（天変地異、クーデター等）が起きたとき等、市場が混乱することが考えられます。このような場合に、有価証券が取引される市場の取引停止等やむを得ない事情があるときは、一時的に当該投資先ファンドが換金できないこともあります。また、これらの事情や有価証券の売買にかかる代金の受渡しに関する障害が起きた場合等には、当該投資先ファンドの換金代金の支払いが遅延することや、一時的に当該投資先ファンドの運用方針に基づいた運用ができなくなるリスクがあります。さらに、当該投資先ファンドは、短期間に大量の解約があった場合等に、十分な資産規模にならないことがあります。その場合、本書で説明する運用方針および投資態度に完全に合致した運用ができないおそれがあり、その結果当該投資先ファンドの基準価額が大きく変動したり、適切な資産規模の場合と比較して収益性が劣ることとなる可能性があります。

マネープール・ファンド

当該投資先ファンドは、マネープール・マザーファンドの受益証券を主要投資対象として運用を行うため、以下に説明するような、マネープール・マザーファンドのリスクと同等のものを伴います。以下のリスクおよび留意点に関する説明は特に記載のない限り、マネープール・マザーファンドについてのものですが、当該リスクおよび留意点は結果的に当該投資先ファンドに影響を及ぼすものです。

信用リスク

債券の発行体の財務状況の悪化や倒産、所在する国家の政情不安等により、元本・利息の支払いが遅れたり、元本・利息が支払えない状態になった場合、またはそれが予想される場合には、当該債券の価格が変動・下落（価格がゼロになることもあります。）することがあります。また、格付機関は、債券の発行体の信用力に変化があったと判断した場合、格付を変更することがあり、これによって当該債券の価格は変動・下落（価格がゼロになることもあります。）することがあります。

金利変動リスク

金利の変動が債券の価格に影響を及ぼします。一般に、金利が上昇した場合には、債券の価格が下落します。金利変動による債券の値動きの幅は、債券の償還までの残存期間、発行体、債券の種類等に左右されます。

流動性リスク

急激かつ大量の売買により市場が大きな影響を受けた場合、または市場を取り巻く外部環境に急激な変化があり、市場規模の縮小や市場の混乱が生じた場合等には、機動的に債券を売買できない状況に陥る可能性が高まります。この場合には、当該債券の価格の下落により、マネープール・マザーファンドの信託財産の価値が影響を受けることがあります。

投資方針の変更について

経済情勢や投資環境の変化、または投資効率の観点等から、当該投資先ファンドまたはマネープール・マザーファンドの投資対象および投資手法の変更を行う場合があります。

解約・追加による資金流出入に伴うリスクおよび留意点

一度に大量の解約があった場合に、解約資金の手当てをするため保有有価証券を大量に売却することがあります。その際にマネープール・マザーファンドの信託財産の価値が変動する可能性があります。また、大量の資金の追加があった場合には、原則として、迅速に有価証券の組入れを行います。買付け予定銘柄によっては流動性等の観点から買付け終了までに時間がかかることもあります。さらに、マネープール・マザーファンドを投資対象とする他の投資信託が設定されている場合には、当該投資信託の解約・追加により生じる同様の資金流出入に伴うリスクがあります。

繰上げ償還等について

当該投資先ファンドは、信託期間中において、信託財産の純資産総額が20億円を下回ることとなった場合、委託会社が受益者のため有利であると認める場合、またはやむを得ない事情が発生した場合には、信託期間の途中であっても繰上げ償還することがあります。

予測不可能な事態が起きた場合等について

その他予測不可能な事態（天変地異、クーデター等）が起きたとき等、市場が混乱することが考えられます。このような場合に、有価証券が取引される市場の取引停止等やむを得ない事情があるときは、一時的に当該投資先ファンドの受益権およびマネープール・マザーファンドの受益証券が換金できないこともあります。また、これらの事情や有価証券の売買にかかる代金の受渡しに関する障害が起きた場合等には、当該投資先ファンドの受益権の換金代金の支払いが遅延することや、一時的に当該投資先ファンドおよびマネープール・マザーファンドの運用方針に基づいた運用ができなくなるリスクがあります。さらに、当該投資先ファンドおよびマネープール・マザーファンドは、短期間に大量の解約があった場合等に、信託財産が十分な資産規模にならないことがあります。その場合、本書で説明する運用方針および投資態度に完全に合致した運用ができないおそれがあり、その結果当該投資先ファンドの基準価額およびマネープール・マザーファンドの信託財産の価値が変動したり、適切な資産規模の場合と比較して収益性が劣ることとなる可能性があります。

当ファンド・マザーファンドのリスク

投資方針の変更について

経済情勢や投資環境の変化、または投資効率の観点等から、投資対象または投資手法の変更を行う場合があります。

繰上げ償還等について

当ファンドは、信託期間中において、信託財産の純資産総額が20億円を下回ることとなった場合、委託会社が受益者のため有利であると認める場合、またはやむを得ない事情が発生した場合には、信託期間の途中であっても繰上げ償還することがあります。また、当ファンドは、投資環境の変化等により、委託会社が当ファンドの申込期間を更新しないことや申込みの受付を停止することがあります。この場合は新たに当ファンドを購入することはできなくなります。

予測不可能な事態が起きた場合等について

投資先ファンドにおいてその他予測不可能な事態（天変地異、クーデター等）が起きた場合等に、当ファンドの受益権の換金代金の支払いが遅延することや、一時的に当ファンドの運用方針に基づいた運用ができなくなるリスクがあります。

参考情報

下記グラフは、ファンドの投資リスクをご理解いただくための情報の一つとしてご利用ください。

＜ファンドの分配金再投資基準価額・年間騰落率の推移＞

2011年4月～2016年3月の5年間に、ファンドの分配金再投資基準価額(円)と、年間騰落率(毎月末時点)の推移を示したものです。

＜ファンドと代表的な資産クラスとの年間騰落率の比較＞

左のグラフと同じ期間における年間騰落率(毎月末時点)の平均と振れ幅を、ファンドと代表的な資産クラスとの間で比較したものです。

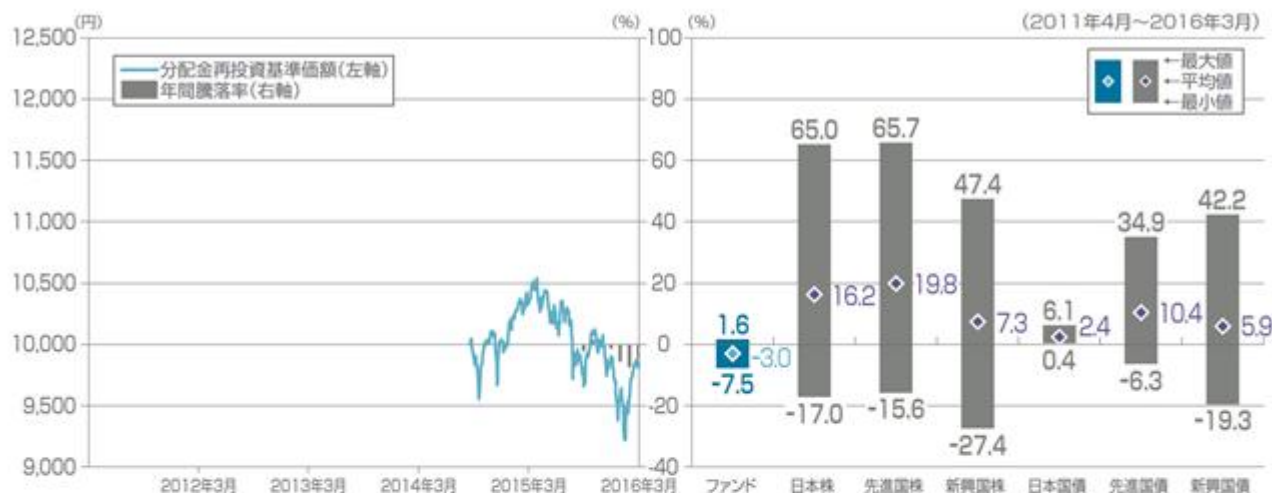

(ご注意)

- 分配金再投資基準価額は、信託報酬控除後のもので、税引前の分配金を分配時にファンドへ再投資したとみなして算出したものです。
- ファンドの年間騰落率(毎月末時点)は、毎月末とその1年前における分配金再投資基準価額を対比して、その騰落率を算出したものです。(月末が休日の場合は直前の営業日を月末とみなします。設定から1年未満の時点では算出されません。)
- 代表的な資産クラスの年間騰落率(毎月末時点)は、毎月末とその1年前における下記の指数の値を対比して、その騰落率を算出したものです。(月末が休日の場合は直前の営業日を月末とみなします。)
- ファンドと代表的な資産クラスとの年間騰落率の比較は、上記の5年間の毎月末時点における年間騰落率を用いて、それらの平均・最大・最小をグラフにして比較したものです。ただし、ファンドは設定から6年未満で、設定日から2015年8月末までは年間騰落率が算出されないことから、それ以降の毎月末時点における年間騰落率を用いています。
- ファンドの分配金再投資基準価額および年間騰落率は、実際の基準価額およびそれに基づいて計算した年間騰落率とは異なる場合があります。
- ファンドは、代表的な資産クラスの全てに投資するものではありません。

○代表的な資産クラスを表す指数

- 日本株・・・TOPIX(配当込み)
- 先進国株・・・MSCIコクサイ指数(配当込み、円ベース)
- 新興国株・・・MSCIエマージング・マーケット・インデックス(配当込み、円ベース)
- 日本国債・・・NOMURA-BPI(国債)
- 先進国債・・・シティ世界国債インデックス(除く日本、円ベース)
- 新興国債・・・JPモルガンGBI-エマージング・マーケット・グローバル(円ベース)

(注) 海外の指数は、為替ヘッジを行わないものとして算出されたものです。なお、MSCIコクサイ指数(配当込み、円ベース)およびMSCIエマージング・マーケット・インデックス(配当込み、円ベース)は、委託会社で円換算しています。

TOPIX(東証株価指数)は、株式会社東京証券取引所(株東京証券取引所)の知的財産であり、指数の算出、指数値の公表、利用など同指数に関するすべての権利は、株東京証券取引所が有しています。なお、ファンドは、株東京証券取引所により提供、保証または販売されるものではなく、株東京証券取引所は、ファンドの発行または売買に起因するいかなる損害に対しても、責任を有しません。

MSCIコクサイ指数およびMSCIエマージング・マーケット・インデックスは、MSCI Inc.が発表しています。同インデックスに関する情報の確実性および完結性をMSCI Inc.は何ら保証するものではありません。著作権はMSCI Inc.に帰属しています。MSCIコクサイ指数(配当込み、円ベース)およびMSCIエマージング・マーケット・インデックス(配当込み、円ベース)は、同社が発表したMSCIコクサイ指数(配当込み、米ドルベース)およびMSCIエマージング・マーケット・インデックス(配当込み、米ドルベース)を委託会社にて円ベースに換算したものです。

NOMURA-BPI(国債)は、野村證券株式会社が作成している指数で、当該指数に関する一切の知的財産権とその他一切の権利は野村證券株式会社に帰属しています。また、野村證券株式会社は、当該インデックスの正確性、完全性、信頼性、有用性を保証するものではなく、ファンドの運用成果等に関して一切責任を負うものではありません。

シティ世界国債インデックスは、Citigroup Index LLCにより開発、算出および公表されている債券インデックスであり、著作権はCitigroup Index LLCに帰属しています。

JPモルガンGBI-エマージング・マーケット・グローバルは、J.P.モルガン・セキュリティーズ・エルエルシーが発表しており、著作権はJ.P.モルガン・セキュリティーズ・エルエルシーに帰属しています。

(2) 投資リスクに関する管理体制

(イ) マザーファンドにおけるリスク管理

委託会社においては、運用部門から独立した以下の部門が以下に掲げる事項その他のリスク管理を行います。

インベストメント・ダイレクターは、達成した運用成果およびマザーファンドが取ったリスクが妥当な水準であるかを定期的にチェックし、必要があれば是正を求めます。また、投資ガイドライン^{*}の遵守状況の報告を受け、必要があれば是正を求めます。

リスク管理部門は、投資ガイドライン^{*}の遵守状況を取引後においてモニターし、その結果必要があれば、マザーファンドのポートフォリオ・マネジャーに対し、適切な対応を求める等、管理・監督を行います。

* 「投資ガイドライン」とは、マザーファンドの投資範囲、投資制限等の詳細を定めた内部のガイドラインをいいます。

(ロ) 投資先ファンドにおけるリスク管理

グローバルインカムファンド

以下は、平成28年3月末時点で実際に当該投資先ファンドを運用しているJ.P.モルガン・インベストメント・マネージメント・インクおよびJ.P.モルガン・アセット・マネージメント(UK)リミテッドにおけるものです。

同社においては、運用部門から独立した以下の部門が以下に掲げる事項その他のリスク管理を行います。



(平成28年3月末現在)

- ・ インベストメント・ダイレクターは、達成した運用成果や当該投資先ファンドが取ったリスクが妥当な水準であるか、および当該投資先ファンドの運用がその投資目標にしているかを定期的にチェックし、必要があれば是正を求めます。
- ・ コンプライアンス部門は、取引価格の妥当性、利益相反取引の有無等、有価証券等の取引が適正であるかのチェックを行います。
- ・ リスク管理部門は、投資ガイドライン^{*}の遵守状況を取引前・取引後においてモニターし、その結果必要があれば、当該投資先ファンドの運用を担当するポートフォリオ・マネジャーに対し、適切な対応を求める等、管理・監督を行います。また、有価証券等の取引の相手先である証券会社等のブローカーの信用リスクを管理し、特定のブローカーとの取引を制限する必要がある場合はその旨をトレーディング部門に指示します。

* 「投資ガイドライン」とは、当該投資先ファンドの投資範囲、投資制限等の詳細を定めた内部のガイドラインをいいます。

為替ヘッジについてのリスク管理体制

J Pモルガン・アセット・マネジメント（UK）リミテッドのリスク管理部門が日々為替に対するヘッジ状況をモニターします。

マネープール・ファンド

以下は、当該投資先ファンドの主要投資先であるマネープール・マザーファンドにおけるものです。

委託会社においては、運用部門から独立した以下の部門が以下に掲げる事項その他のリスク管理を行います。



（平成28年3月末現在）

- ・ インベストメント・ダイレクターは、マネープール・マザーファンドの投資方針や投資制限に則ったポートフォリオであるか、およびマネープール・マザーファンドが取ったリスクが妥当な水準であるかを定期的にチェックし、必要があれば是正を求めます。また、投資ガイドライン^{*}の遵守状況の報告を受け、必要があれば是正を求めます。
- ・ コンプライアンス部門は、取引価格の妥当性、利益相反取引の有無等、有価証券等の取引が適正であるかのチェックを行います。
- ・ リスク管理部門は、投資ガイドライン^{*}の遵守状況を取引前・取引後においてモニターし、その結果必要があれば、マネープール・マザーファンドのポートフォリオ・マネジャーに対し、適切な対応を求める等、管理・監督を行います。また、有価証券等の取引の相手先である証券会社等のブローカーの信用リスクを管理し、特定のブローカーとの取引を制限する必要がある場合はその旨をトレーディング部門に指示します。

* 「投資ガイドライン」とは、マネープール・マザーファンドの投資範囲、投資制限等の詳細を定めた内部のガイドラインをいいます。

その他のリスク管理

グローバルインカムファンドのポートフォリオ・マネジャーおよびマネープール・マザーファンドのポートフォリオ・マネジャーは、投資資産の流動性が低下することにより投資資産の換金等が困難となる事態に備え、当ファンドにおける申込みおよび換金に伴う入出金を日々把握し、投資者の換金に極力影響が生じないように管理します。

<当ファンド、マザーファンドまたはマネープール・マザーファンドにおいて行われることがある、投資者の利益を害することとなる潜在的なおそれのある取引が、投資者の利益を害しないことを確保するための措置の詳細>

委託会社が当ファンド、マザーファンドまたはマネープール・マザーファンドにおいて行うことがある、自己または第三者の利益を図るために投資者の利益を害することとなる潜在的なおそれのある取引が、投資者の利益を害しないことを確保するための措置の詳細は以下のとおりです。

投資者の利益を害することとなる 潜在的なおそれのある取引の内容	投資者の利益を害しないことを確保するための措置
委託会社またはその関係会社が設定または運用する投資信託または外国投資法人が発行する有価証券の当ファンドでの組入れ	社内規程等において新規ファンドを設定する際の手続を定め、当該手続にしたがって当ファンドの設定時に様々な観点から問題点を検証しています。その際、委託会社またはその関係会社が設定等する投資信託等が発行する有価証券を組入れることに伴う問題点も検証し、投資者の利益を害しないことを確認したうえで当ファンドを設定しています。また、組入れる当該有価証券の名称は、交付目論見書において明示し、また請求目論見書においてはそれと共に組入れ理由も説明しています。
委託会社の関係会社である証券会社が引受けを行った有価証券の当ファンド、マザーファンドおよびマネープール・マザーファンドでの組入れ	関係会社である証券会社が引受けを行った有価証券の組入れにあたっては、社内規程等に基づき、原則として、関係会社である証券会社から購入せず、引受団に属する他の証券会社から購入することとしています。また、コンプライアンス部門は、組入れ後に組入れの事跡をモニタリングし、社内規程等に違反していないことを確認します。さらに、リスク管理部門が、組入銘柄が投資ガイドラインにおいて問題なく投資できるものであることを取引前・取引後においてモニタリングしています。
当ファンド、マザーファンドおよびマネープール・マザーファンドにおける有価証券取引等の、委託会社の関係会社である証券会社等に対する発注	社内規程に基づき、各証券会社等の調査能力、売買執行能力等を考慮して、発注先として選定する証券会社等を定期的に見直します。株式については、前記で選定した証券会社への予定発注量も定期的に見直したうえで、リスク管理部門とインベストメント・ダイレクターが各証券会社への実際の発注量を定期的モニタリングし、関係会社である証券会社に対し合理的な理由なく多量に発注されていないことを確認しています。株式以外については、関係会社であるかどうかに関わりなく、最良の取引条件となる証券会社等に発注しているかをコンプライアンス部門が確認しています。なお、当ファンド、マザーファンドおよびマネープール・マザーファンドが関係会社である証券会社に対し支払った売買委託手数料の額（手数料相当額が取引の価格に織り込まれているものを除きます。）は、当ファンドの運用報告書で開示されます。
当ファンド、マザーファンドおよびマネープール・マザーファンドにおいて保有もしくは取引する有価証券または当ファンドの受益権の、委託会社またはその関係会社の役職員による売買等の取引	委託会社の役職員による有価証券の売買等の取引は、社内規程に基づき原則としてコンプライアンス部門の事前承認を得ることが義務付けられており、利益相反をうかがわせる事実がないことが確認できた場合のみ承認がなされます。また、取引後にコンプライアンス部門が取引内容を精査し、役職員の取引の時期・銘柄が、当ファンド、マザーファンドおよびマネープール・マザーファンドにおいて取引されたものと重なる等の利益相反が生じていないことを確認します。
当ファンド、マザーファンドおよびマネープール・マザーファンドにおける有価証券取引等の発注と、委託会社が運用する他の運用資産における有価証券取引等の発注を、束ねて一括して発注すること（一括発注）	一括発注は、社内規程に定める条件の下に行われ、その約定結果は社内規程に基づき、発注のあった運用資産間で公平に配分します。コンプライアンス部門は、配分結果が社内規程にしたがって公平になされたかどうかをモニタリングします。

当ファンド、マザーファンドおよびマネープール・マザーファンドの運用担当者(ポートフォリオ・マネジャー、アナリスト等)が贈答、茶菓の接待等を受けた、証券会社等に対する当ファンド、マザーファンドおよびマネープール・マザーファンドにおける有価証券等の発注、または有価証券の発行体の発行する有価証券の当ファンド、マザーファンドおよびマネープール・マザーファンドでの組入れ	委託会社の役職員が贈答、茶菓の接待等を受けた際は、原則として社内規程に基づきその内容をコンプライアンス部門に報告する義務があります。コンプライアンス部門は、当該報告に基づき、贈答、茶菓の接待等を受けたことが、特定の証券会社等への取引の発注や特定の銘柄の有価証券の組入れにつながっていないことをモニタリングします。
委託会社またはその関係会社と取引関係のある有価証券の発行体が発行する有価証券にかかる議決権の当ファンド、マザーファンドおよびマネープール・マザーファンドにおける行使	当ファンド、マザーファンドおよびマネープール・マザーファンドで保有する有価証券にかかる議決権の行使は、社内規程に基づいて、当ファンドの受益者の経済的利益に最も資するという原則の下に行われます。インベストメント・ダイレクターは、議決権行使の前にその内容が社内規程に沿っているか確認します。
当ファンド、マザーファンドおよびマネープール・マザーファンドと、委託会社が運用する他の運用資産間において行う有価証券等の取引(クロス取引)	有価証券届出書提出日現在、社内規程によりクロス取引は原則として禁止されています。今後、クロス取引を行う場合には、社内規程を変更して投資者の利益を損ねることのない一定の条件を定め、当該条件を満たすクロス取引のみを行うこととし、当該条件の逸脱がないことをコンプライアンス部門がモニタリングする体制を構築する予定です。
委託会社による当ファンドの受益権の取得申込みおよび換金	委託会社による当ファンドの受益権の取得申込みおよび換金は、社内規程に則り、取得申込みの目的および金額、受益権の保有期間、換金時期等について一定の制限を設けて、一般的な投資者の利益を害しないように行います。また、財務部門が、社内規程にしたがった取得申込み等が行われていることをモニタリングします。

4【手数料等及び税金】

(1)【申込手数料】

発行価格に販売会社が定める手数料率を乗じて得た額とします。ただし、有価証券届出書提出日現在、販売会社における手数料率は、3.24%(税抜3.0%)が上限となっています。

申込手数料^{*}の詳細(具体的な手数料率、徴収時期、徴収方法)については、販売会社にお問い合わせください。

* 購入時における当ファンド・投資環境についての説明・情報提供、事務手続き等の対価として、販売会社に支払われます。

自動けいぞく投資契約に基づいて収益分配金を再投資する場合は、無手数料とします。

販売会社に関しては、以下の照会先までお問い合わせください。

照会先：

J Pモルガン・アセット・マネジメント株式会社

TEL：03-6736-2350(受付時間は営業日の午前9時～午後5時)

HPアドレス：<http://www.jpmorganasset.co.jp/>

当ファンドによるマザーファンドの受益証券の取得申込時、マザーファンドによる投資先ファンドの有価証券の取得申込時、およびマネープール・ファンドによるマネープール・マザーファンドの受益証券の取得申込時に、申込手数料はかかりません。

(2)【換金(解約)手数料】

当ファンドの受益権の換金時に、換金手数料はかかりません。

当ファンドによるマザーファンドの受益証券の換金時、マザーファンドによる投資先ファンドの有価証券の換金時、およびマネープール・ファンドによるマネープール・マザーファンドの受益証券の換金時に、換金手数料はかかりません。

(3) 【信託報酬等】

委託会社および受託会社の信託報酬の総額は、当ファンドの計算期間を通じて毎日、前営業日の信託財産の純資産総額に対し年率1.0044%（税抜0.93%）を乗じて得た額とします。

委託会社は、收受した信託報酬から販売会社に対し、委託会社が販売会社に委託した業務に対する報酬を支払います。その結果、実質的な信託報酬の配分は、次のとおりとなります。

	委託会社	販売会社	受託会社
	年率0.162% (税抜0.15%)	年率0.81% (税抜0.75%)	年率0.0324% (税抜0.03%)
信託報酬の配分 (純資産総額に対し)	投資判断、受託会社に対する指図等の運用業務、目論見書、運用報告書等の開示資料作成業務、基準価額の計算業務、およびこれらに付随する業務の対価	受益者の口座管理業務、収益分配金・換金代金・償還金の支払い業務、交付運用報告書の交付業務、購入後の投資環境等の情報提供業務、およびこれらに付随する業務の対価	信託財産の記帳・保管・管理業務、委託会社からの指図の執行業務、信託財産の計算業務、およびこれらに付随する業務の対価

信託報酬は、毎日費用計上し、毎計算期間終了日および信託終了日の翌営業日に信託財産中から支弁されます。

マザーファンドにおいては、信託報酬はかかりません。

<ご参考：投資先ファンドの運用管理費用等>

投資先ファンド	運用管理費用または信託報酬の率 (投資先ファンドの日々の純資産総額に対し)	
グローバルインカムファンド	運用管理費用の率：年率0.60% (消費税等はこちらかかりません。)	
マネープール・ファンド	委託会社	投資判断、受託会社に対する指図等の運用業務、基準価額の計算業務、およびこれらに付随する業務の対価
	販売会社	当ファンドの口座管理業務、収益分配金・換金代金・償還金の支払い業務、およびこれらに付随する業務の対価
	受託会社	信託財産の記帳・保管・管理業務、委託会社からの指図の執行業務、信託財産の計算業務、およびこれらに付随する業務の対価
	信託報酬率：年率0.1026% (税抜0.095%)	

マネープール・マザーファンドにおいては、信託報酬はかかりません。

当ファンドがマザーファンドを通じて、当ファンドの信託財産の99.9%をグローバルインカムファンドに投資した場合には、実質的な信託報酬等の負担は年率1.60%（税抜1.53%）程度（概算）となります。

(4) 【その他の手数料等】

1 以下の費用等を信託財産で負担します。

当ファンドがマザーファンドを通じて実質的な主要投資対象とする投資先ファンドの有価証券への投資にあたっては、投資先ファンドにかかる以下のような費用が間接的に当ファンドの負担となります。

- (a) 運用管理費用または信託報酬
- (b) 運用に付随して発生する費用
- (c) その他費用

(a) に関しては、前記「(3) 信託報酬等」の「<ご参考：投資先ファンドの運用管理費用等>」を、また、(b) および(c) に関しては、後記「4 ご参考：投資先ファンドのその他の手数料等」をご参照ください。

また、投資先ファンドの運用状況によっては前記以外の費用がかかる場合があります。

当ファンドがマザーファンドの受益証券以外の投資対象に投資した場合、またはマザーファンドが投資先ファンドの有価証券以外の投資対象に投資した場合には、有価証券取引にかかる費用(売買委託手数料) * および外国為替取引(外貨建資産に投資した場合のみ) にかかる費用 * が実費でかかります。なお、手数料相当額が取引の価格に織り込まれていることがあります。

* 当該取引等の仲介業務およびこれに付随する業務の対価として証券会社等に支払われます。

前記 の場合に、外貨建資産に投資したときには、外貨建資産の保管費用 * が実費でかかります。

* 当該資産の保管業務の対価として受託会社の委託先である保管銀行等に支払われます。

信託財産に関する租税、信託事務の処理に関する諸費用、受託会社の立替えた立替金の利息および借入金の利息が実費でかかります。

2 委託会社は、当ファンドの目論見書の印刷に要する実費相当額について、原則として、当ファンドの信託財産中から支弁を受けるものとします。(ただし、信託約款第32条第3項に規定する場合を除きます。)

委託会社は、当該実費相当額の支弁を、毎計算期間終了日および信託終了日の翌営業日以降、当ファンドの信託財産中から受けるものとします。当該実費相当額は、計算期間を通じて所定の額を毎日費用計上するものとします。(詳細については信託約款第32条第4項および第5項をご参照ください。)

前記1の費用等は、当ファンドおよびマザーファンドの運用状況、保有銘柄、投資比率等により変動し、事前に確定しておらず、また、銘柄ごとに種類、金額および算出方法が異なり、費用等の概要を適切に記載することが困難なことから、具体的な種類、金額および計算方法を記載していません。また、前記2の実費相当額は、実際にかかる費用が目論見書ごとに異なることから、具体的に記載していません。さらに、前記1および2の費用等の合計額は、受益者が当ファンドの受益権を保有する期間その他の要因により変動し、表示することができないことから、記載していません。当該費用等は、認識された時点で、当ファンド、マザーファンドおよび投資先ファンドそれぞれの計理基準にしたがい計上されます。当該費用等は、当ファンドおよびマザーファンドにおいて間接的にご負担いただきます。

3 監査費用 * を信託財産で負担します。

* 信託財産の財務諸表の監査業務の対価として監査法人に支払われます。

委託会社は、当ファンドの監査費用の支払いを信託財産のために行うことができます。この場合、委託会社が支払った実額に代えて、信託財産の純資産総額に年率0.0216% (税抜0.02%) を乗じて得た額(ただし、年間324万円(税抜300万円) を上限とします。) を当該監査費用とみなし、委託会社は、そのみなし額の支弁を、毎計算期間終了日および信託終了日の翌営業日以降に、信託財産中から受けるものとします。委託会社が信託財産から支弁を受ける金額については、計算期間を通じて毎日費用計上するものとします。

4 ご参考：投資先ファンドのその他の手数料等

投資先ファンドにおいて、以下の費用等を投資先ファンドの資産で負担します。

グローバルインカムファンド

事務管理費用^{*}が実費でかかります。

ただし、当該投資先ファンドの会計期間中につき、日々の純資産総額に対し0.11%（年率）を上限とします。

^{*} 当該投資先ファンドの運用資産を保管する保管銀行が提供する運用資産の管理・保管業務等、および監査法人が提供する同ファンドについての監査業務の対価として支払われます。

その他費用が実費でかかります。（有価証券の売買にかかる費用^{*}・税金、臨時で発生する費用、その他の税金等）

^{*} 当該取引等の仲介業務およびこれに付随する業務の対価として証券会社等に支払われます。

カバード・ワラント、株価連動社債または仕組債に投資する場合、その発行体が発行に関連する費用を発行価格に転嫁している場合があります。この場合、当該投資先ファンドは間接的に当該費用を負担することとなります。

投資信託もしくは外国投資信託の受益証券、投資証券、または外国投資証券（以下総称して「投資信託証券」といいます。）に投資する場合には、当該投資信託証券にかかる投資信託、外国投資信託、投資法人または外国投資法人内において発生する、以下のような費用が間接的に当該投資先ファンドの負担となります。

（a）運用報酬

（b）運用に付随して発生する費用

（c）法人の運営のための各種の費用（投資法人および外国投資法人のみ）

投資信託証券の銘柄によってはこれら以外の費用がかかる場合があります。

マネープール・ファンド

有価証券取引にかかる費用（売買委託手数料）^{*}が実費でかかります。なお、手数料相当額が取引の価格に織り込まれていることがあります。

^{*} 当該取引等の仲介業務およびこれに付随する業務の対価として証券会社等に支払われます。

信託財産に関する租税、信託事務の処理に関する諸費用、受託会社の立替えた立替金の利息および借入金の利息が実費でかかります。

投資信託証券に投資する場合には、当該投資信託証券にかかる投資信託、外国投資信託、投資法人または外国投資法人内において発生する、以下のような費用が間接的に当該投資先ファンドの負担となります。

（a）運用報酬（信託報酬）

（b）運用に付随して発生する費用

（c）法人の運営のための各種の費用（投資法人および外国投資法人のみ）

投資信託証券の銘柄によってはこれら以外の費用がかかる場合があります。

当該投資先ファンドの監査費用^{*}は、実際に支払う金額を支弁する方法に代えて、それぞれの信託財産の純資産総額に年率0.0216%（税抜0.02%）を乗じて得た額（ただし、年間324万円（税抜300万円）を上限とします。）を当該監査費用とみなし、委託会社はそのみなし額の支弁を、当該投資先ファンドの毎計算期間の最初の6ヵ月終了日、毎計算期間終了日および信託終了日の翌営業日以降、当該投資先ファンドの信託財産中から受けるものとします。委託会社が当該投資先ファンドの信託財産から支弁を受ける金額については、当該投資先ファンドの計算期間を通じて毎日費用計上するものとします。

^{*} 信託財産の財務諸表の監査業務の対価として監査法人に支払われます。

マネープール・マザーファンドにおいても、前記 から までの費用等を負担します。

（５）【課税上の取扱い】

日本の居住者（法人を含みます。）である受益者に対する課税については、以下のような取扱いとなります。

なお、税法が改正された場合には、以下の内容が変更になることがあります。以下の税制は平成28年4月末現在適用されるものです。

個別元本について

追加型の株式投資信託については、受益者毎の信託時の受益権の価額等（申込手数料および当該申込手数料にかかる消費税等は含まれません。）が当該受益者の元本（個別元本）にあたります。

受益者が同一ファンドの受益権を複数回取得した場合、個別元本は、当該受益者が追加信託を行う都度当該受益者の受益権口数で加重平均することにより算出されます。

ただし、同一販売会社であっても、「一般コース」と「自動けいぞく投資コース」の両コースで取得する場合にはそれぞれ別個に、個別元本が計算される場合があります。また、同一販売会社であっても複数支店等で同一ファンドを取得する場合は当該支店等毎に個別元本の算出が行われる場合があります。

受益者が元本払戻金（特別分配金）を受け取った場合、収益分配金発生時にその個別元本から当該元本払戻金（特別分配金）を控除した額が、その後の当該受益者の個別元本となります。（「元本払戻金（特別分配金）」については、後記「収益分配金の課税について」をご参照ください。）

収益分配金の課税について

追加型の株式投資信託の収益分配金には、課税扱いとなる「普通分配金」と、非課税扱いとなる「元本払戻金（特別分配金）」（受益者毎の元本の一部払戻しに相当する部分）の区分があります。

受益者が収益分配金を受け取る際、当該収益分配金落ち後の基準価額が当該受益者の個別元本と同額の場合または当該受益者の個別元本を上回っている場合には、当該収益分配金の全額が普通分配金となります。また、当該収益分配金落ち後の基準価額が当該受益者の個別元本を下回っている場合には、その下回る部分の額が元本払戻金（特別分配金）となり、当該収益分配金から当該元本払戻金（特別分配金）を控除した額が普通分配金となります。

なお、受益者が元本払戻金（特別分配金）を受け取った場合、収益分配金発生時にその個別元本から当該元本払戻金（特別分配金）を控除した額が、その後の当該受益者の個別元本となります。

法人、個人別の課税の取扱いについて

（a）個人の受益者に対する課税

（イ）収益分配金

収益分配金のうち課税扱いとなる普通分配金については配当所得となり、税率は20.315%（所得税15%、復興特別所得税0.315%および地方税5%）^{*}となります。なお、収益分配金のうち課税対象となるのは普通分配金のみであり、元本払戻金（特別分配金）は課税されません。

原則として、源泉徴収による申告不要制度が適用されます。また、確定申告を行い、申告分離課税もしくは総合課税のいずれかを選択することもできます。

^{*} 平成49年12月31日までの税率です。

（ロ）一部解約時・償還時

解約価額および償還価額から取得費^{*1}を控除した差益は譲渡所得等として、申告分離課税となり、確定申告を行うことが必要となります。税率は20.315%（所得税15%、復興特別所得税0.315%および地方税5%）^{*2}となります。当該控除結果がマイナスの場合は「差損」となり、損益通算の対象となります。（損益通算については後記（ハ）損益通算についてをご参照ください。）

前記にかかわらず、販売会社において源泉徴収ありの特定口座をご利用の場合確定申告は不要となり、20.315%（所得税15%、復興特別所得税0.315%および地方税5%）^{*2}の税率で源泉徴収されます。

*1 「取得費」とは、個別元本に申込手数料および当該申込手数料にかかる消費税等を加算した額をいいます。

*2 平成49年12月31日までの税率です。

（ハ）損益通算について

公募株式投資信託^{*1}（当ファンドを含みます。以下同じ。）の配当所得および譲渡所得、ならびにその他の上場株式等^{*2}の利子所得、配当所得および譲渡所得の各所得間において損益通算が可能です。また、ある年における損益通算の結果、譲渡益等から控除しきれない損失がある場合は、その翌年以降3年間当該損失を繰越して、同様の損益通算において控除の対象とすることができます。損益通算の条件等については、税務専門家（税務署等）または販売会社にご確認ください。

*1 「公募株式投資信託」とは、不特定多数の投資者を対象に販売することを目的として設定され、信託約款上において債券以外の組入れが可能である投資信託をいいます。

*2 「上場株式等」とは、上場株式、上場特定株式投資信託（ETF）、上場特定不動産投資信託（REIT）および公募株式投資信託ならびに特定公社債および公募公社債投資信託等をいいます。詳しくは税務専門家（税務署等）にお問い合わせください。

（ニ）少額投資非課税制度について

公募株式投資信託は、税法上の少額投資非課税制度である「NISA」および「ジュニアNISA」の適用対象です。毎年、NISAをご利用の場合は年間120万円の範囲で、またジュニアNISAをご利用の場合は年間80万円の範囲で、新たに取得した公募株式投資信託等から生じる配当所得および譲渡所得が5年間非課税となります。ご利用になれるのは、その年の1月1日現在、NISAをご利用の場合は満20歳以上の方、ジュニアNISAをご利用の場合は満20歳未満の方で、販売会社で非課税口座を開設する等、一定の条件に該当する方が対象となります。なお、少額投資非課税制度をご利用の場合、非課税口座で生じた配当所得および譲渡所得を、非課税口座以外で生じた配当所得および譲渡所得と損益通算することはできません。詳しくは販売会社にご確認ください。

（b）法人の受益者に対する課税

法人の受益者が支払いを受ける収益分配金のうち課税扱いとなる普通分配金ならびに一部解約時および償還時の個別元本超過額については、15.315%（所得税15%および復興特別所得税0.315%）^{*}の税率で源泉徴収され法人の受取額となります。なお、地方税の源泉徴収はありません。また、元本払戻金（特別分配金）は課税されません。益金不算入制度は適用されません。

* 平成49年12月31日までの税率です。

課税上の取扱いの詳細については、税務専門家（税務署等）に確認することをお勧めします。

5【運用状況】

(1)【投資状況】

(平成28年4月1日現在)

資産の種類	国/地域	時価合計(円)	投資比率(%)
親投資信託受益証券	日本	44,922,667,380	100.05
現金・預金・その他の資産(負債控除後)	-	20,785,288	0.05
合計(純資産総額)		44,901,882,092	100.00

(注) 投資比率とは、当ファンドの純資産総額に対する当該資産の時価比率をいいます。投資比率は四捨五入です。

親投資信託は、全て「G I Mベスト・インカム・マザーファンド(適格機関投資家専用)」です(以下同じ)。

(参考) G I Mベスト・インカム・マザーファンド(適格機関投資家専用)

(平成28年4月1日現在)

資産の種類	国/地域	時価合計(円)	投資比率(%)
投資信託受益証券	日本	1,011,102	0.00
投資証券	ルクセンブルク	60,126,747,819	99.31
現金・預金・その他の資産(負債控除後)	-	415,025,859	0.69
合計(純資産総額)		60,542,784,780	100.00

(注) 投資比率とは、マザーファンドの純資産総額に対する当該資産の時価比率をいいます。投資比率は四捨五入です。

(2)【投資資産】

【投資有価証券の主要銘柄】

(平成28年4月1日現在)

順位	国/地域	種類	銘柄名	口数	帳簿価額 単価 (円)	帳簿価額 金額 (円)	評価額 単価 (円)	評価額 金額 (円)	投資 比率 (%)
1	日本	親投資信託 受益証券	G I Mベスト・インカム・マザーファン ド(適格機関投資家専用)	44,900,217,272	0.9983	44,824,875,609	1.0005	44,922,667,380	100.05

(参考) G I Mベスト・インカム・マザーファンド(適格機関投資家専用)

(平成28年4月1日現在)

順位	国/地域	種類	銘柄名	口数	帳簿価額 単価 (円)	帳簿価額 金額 (円)	評価額 単価 (円)	評価額 金額 (円)	投資 比率 (%)
1	ルクセンブルク	投資証券	JPMI GLOBAL INCOME FUND I JPY	4,611,300.546	13,242.57	61,065,496,448	13,039	60,126,747,819	99.31
2	日本	投資信託 受益証券	G I Mジャパン・マネープ ール・ファンドF(適格機関投 資家専用)	998,521	1.0031	1,001,616	1.0126	1,011,102	0.00

種類別投資比率

（平成28年4月1日現在）

種類	投資比率（％）
親投資信託受益証券	100.05

（参考）G I Mベスト・インカム・マザーファンド（適格機関投資家専用）

（平成28年4月1日現在）

種類	投資比率（％）
投資信託受益証券	0.00
投資証券	99.31

【投資不動産物件】

該当事項はありません。

【その他投資資産の主要なもの】

該当事項はありません。

(3) 【運用実績】

【純資産の推移】

平成28年4月1日および同日前1年以内における各月末ならびに下記特定期間末の純資産の推移は次の通りです。

期	年月日	純資産総額 (百万円) (分配落)	純資産総額 (百万円) (分配付)	1口当たり 純資産額 (円) (分配落)	1口当たり 純資産額 (円) (分配付)
第1特定期間末	(平成27年3月16日)	1,269	1,294	1.0050	1.0250
第2特定期間末	(平成27年9月15日)	20,550	20,615	0.9480	0.9510
第3特定期間末	(平成28年3月15日)	43,141	43,281	0.9264	0.9294
	平成27年4月末日	2,684	-	1.0177	-
	平成27年5月末日	5,361	-	1.0141	-
	平成27年6月末日	12,591	-	0.9867	-
	平成27年7月末日	16,594	-	0.9892	-
	平成27年8月末日	19,764	-	0.9568	-
	平成27年9月末日	20,866	-	0.9271	-
	平成27年10月末日	23,474	-	0.9652	-
	平成27年11月末日	29,121	-	0.9568	-
	平成27年12月末日	37,366	-	0.9417	-
	平成28年1月末日	39,598	-	0.9087	-
	平成28年2月末日	41,547	-	0.9040	-
	平成28年3月末日	44,624	-	0.9284	-
	平成28年4月1日	44,901	-	0.9276	-

(注) 純資産総額(分配付)および1口当たり純資産額(分配付)は特定期間末日のものです。

【分配の推移】

期	1口当たり分配金(円)
第1特定期間	0.0230
第2特定期間	0.0180
第3特定期間	0.0180

【収益率の推移】

期	収益率(%)
第1特定期間	2.80
第2特定期間	3.88
第3特定期間	0.38

(注) 収益率とは特定期間末の基準価額(分配落)から当該特定期間の直前の特定期間末の基準価額(分配落)(以下「前特定期間末基準価額」といいます。)を控除した額に特定期間中の分配金累計額を加算して得た額を前特定期間末基準価額で除したものです。

(4) 【設定及び解約の実績】

下記特定期間中の設定および解約の実績ならびに当該特定期間末の残存口数は次の通りです。

期	設定口数(口)	解約口数(口)	残存口数(口)
第1特定期間	1,274,332,507	11,476,634	1,262,855,873
第2特定期間	20,845,881,007	430,466,938	21,678,269,942
第3特定期間	26,522,139,622	1,628,723,524	46,571,686,040

(注1) 第1特定期間の設定口数には、当初申込期間中の設定口数を含みます。

(注2) 設定口数、解約口数は、全て本邦内におけるものです。

<参考情報>

最新の運用実績は、委託会社ホームページ（<http://www.jpmorganasset.co.jp/>）、または販売会社でご確認いただけます。
過去の実績を示したものであり、将来の成果を示唆・保証するものではありません。

基準日	2016年4月1日	設定日	2014年9月17日
純資産総額	449億円	決算回数	年12回

基準価額・純資産の推移

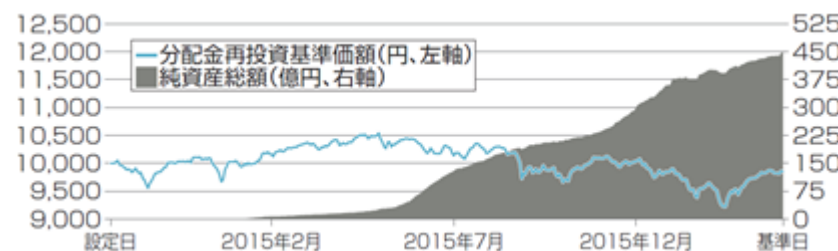

分配の推移

期	年月	円
14期	2015年11月	30
15期	2015年12月	30
16期	2016年1月	30
17期	2016年2月	30
18期	2016年3月	30
	設定来累計	590

* 分配金再投資基準価額は、税引前の分配金を分配時にファンドへ再投資したとみなして算出したものです。

* 分配金再投資基準価額は、1万口当たり、信託報酬控除後です。

* 分配金は税引前1万口当たりの金額です。

ポートフォリオの構成状況

資産の種類	投資比率 1
JPMグローバル・インカム・ファンド（Iクラス）	99.3%
GIMジャパン・マネーパール・ファンドF（適格機関投資家専用）	0.0%
現金・預金・その他の資産（負債控除後）	0.7%
合計（純資産総額）	100.0%

種類別構成状況

種類	投資比率 3
ハイ・イールド債券	34.3%
先進国株式	14.5%
欧州株式	12.3%
優先株式等	8.1%
非エージェンシー・モーゲージ	7.1%
その他	17.6%

国・地域別構成状況

投資国 2	投資比率 3
米国	59.8%
欧州（除く英国）	15.5%
英国	8.1%
新興国	6.2%
日本	1.6%
その他	2.7%

組入上位銘柄

順位	銘柄名	種類	投資国*2	投資比率*3
1	ユニベル・ロダムコ	リート	フランス	0.7%
2	グラクソ・スミスクライン	株式	英国	0.7%
3	マイクロソフト	株式	米国	0.6%
4	ホーム・デポ	株式	米国	0.5%
5	オクシデンタル・ペトロリアム	株式	米国	0.5%
6	BAEシステムズ	株式	英国	0.5%
7	ゼネラル・エレクトリック	優先株式	米国	0.5%
8	ダイムラー	株式	ドイツ	0.5%
9	ロイヤル・ダッチ・シェル	株式	英国	0.4%
10	日本たばこ産業	株式	日本	0.4%

年間収益率の推移



* 年間収益率（%）= {（年末営業日の基準価額 + その年に支払われた税引前の分配金）÷ 前年末営業日の基準価額 - 1} × 100

* 2014年の年間収益率は設定日から年末営業日、2016年の年間収益率は前年末営業日から2016年4月1日までのものです。

* ベンチマークは設定していません。

* 当ページにおける「ファンド」は、JPMベスト・インカム（毎月決算型）です。

運用実績において、金額は表示単位以下を切捨て、投資比率および収益率は表示単位以下を四捨五入して記載しています。

- 各比率はファンドの純資産総額に対する比率を記載しています。
- 国・地域については、当社グループの判断に基づき分類しています。
- ファンドは各投資先ファンドを通じて投資を行うため、各投資先ファンドの投資銘柄をファンドが直接保有しているものとみなし、ファンドの純資産総額に対する投資比率として計算しています。なお、運用実績の基準日のファンドの基準価額算出に使用されているデータ（JPMグローバル・インカム・ファンド（Iクラス）およびGIMジャパン・マネーパール・ファンドF（適格機関投資家専用）は2016年3月最終営業日のもの）を使用しています。

第2【管理及び運営】

1【申込（販売）手続等】

申込方法

申込期間中の毎営業日に販売会社において、販売会社所定の方法で当ファンドの受益権の取得申込みの受付が行われます。

ただし、委託会社が指定する日には、取得申込みの受付は行いません。

取得申込みの受付を行わない日（申込受付中止日）については、販売会社にお問い合わせください。

申込価格

取得申込日の翌営業日の基準価額とします。

取得申込みには申込手数料を要します。

申込単位

販売会社が定める単位とします。

ただし、「自動けいぞく投資コース」において収益分配金を再投資する場合は、1円以上1円単位とします。

受渡方法

(a) 取得申込代金の支払いについて

投資者は、申込みの販売会社が定める日までに取得申込代金を当該販売会社に支払うものとします。

(b) 受益権の引渡しについて

当ファンドの受益権は振替受益権のため、申込みの販売会社が、取得申込代金の支払いと引き換えに振替機関等の口座に投資者にかかる受益権口数の増加を記載または記録することにより、受益権の引渡しが行われます。当該口座は、当該投資者が販売会社に取得申込みと同時にまたはあらかじめ申し出た口座とします。なお、委託会社は、追加信託により分割された受益権について、振替機関等の振替口座簿への新たな記載または記録をするため社振法に定める事項の振替機関への通知を行うものとします。振替機関等は、委託会社から振替機関への通知があった場合、社振法の規定にしたがい、その備える振替口座簿への新たな記載または記録を行います。受託会社は、追加信託により生じた受益権については追加信託のつど、振替機関の定める方法により、振替機関へ当該受益権にかかる信託を設定した旨の通知を行います。

受付時間

原則として午後3時までとします。ただし、販売会社によっては受付時間が異なる場合があります。詳しくは、販売会社にお問い合わせください。

申込みの中止

有価証券が取引される市場における取引の停止、外国為替取引の停止その他やむを得ない事情（予測不可能な事態等が起きた場合を含みます。）により、基準価額が確定できない事情があるときは、取得申込みの受付が中止される場合があります。その場合には、投資者は当該受付中止以前に行った当日の取得申込みを撤回できます。ただし、投資者がその取得申込みを撤回しない場合には、その取得申込みは当該事情が解消した後の最初の基準価額の計算日にその取得申込みを受付けたものとして取扱うこととします。

申込取扱場所

申込期間中、販売会社において申込みを取扱います。

販売会社に関しては、以下の照会先までお問い合わせください。

照会先：

J P モルガン・アセット・マネジメント株式会社

TEL：03 - 6736 - 2350（受付時間は営業日の午前9時～午後5時）

HPアドレス：<http://www.jpmorganasset.co.jp/>

2【換金（解約）手続等】

換金方法

原則として毎営業日に販売会社にて解約請求により受け取ります。

ただし、委託会社が指定する日には、換金申込みの受付は行いません。

換金申込みの受付を行わない日（申込受付中止日）については、販売会社にお問い合わせください。

換金価格

換金申込日の翌営業日の基準価額とします。

（課税については、「第1ファンドの状況 4手数料等及び税金（5）課税上の取扱い」をご参照ください。）

換金価格は、毎営業日に計算され、販売会社に問い合わせることにより知ることができます。

販売会社に関しては、前記「1申込（販売）手続等 申込取扱場所」の照会先までお問い合わせください。

換金時に手数料はかかりません。

換金単位

販売会社が定める単位とします。

受渡方法

（a）換金代金の支払いについて

原則として換金申込日から起算して7営業日目から、販売会社の本・支店等において支払います。

（b）受益権の引渡しについて

当ファンドの受益権は振替受益権のため、換金申込みを行う受益者は、その口座が開設されている振替機関等に対して当該受益者の申込みにかかる当ファンドの一部解約の通知を委託会社が行うのと引き換えに、販売会社を通じて当該一部解約にかかる受益権の口数と同口数の抹消の申請を行うものとし、社振法の規定にしたがい当該振替機関等の口座において当該口数の減少を記載または記録することにより、受益権の引渡しが行われます。なお、換金申込みは振替受益権をもって行うものとし、

受付時間

原則として午後3時までとします。ただし、販売会社によっては受付時間が異なる場合があります。詳しくは、販売会社にお問い合わせください。

換金の中止

有価証券が取引される市場における取引の停止、外国為替取引の停止その他やむを得ない事情（予測不可能な事態等が起きた場合を含みます。）により、基準価額が確定できない事情があるときは、換金申込みの受付が中止される場合があります。その場合には、受益者は当該受付中止以前に行った当日の換金申込みを撤回できます。ただし、受益者がその換金申込みを撤回しない場合には、その換金申込みは当該事情が解消した後の最初の基準価額の計算日にその換金申込みを受付けたものとして取扱うこととします。

3【資産管理等の概要】

（1）【資産の評価】

受益権1口当たりの純資産価額（基準価額）は、原則として各営業日に委託会社が計算します。受益権1口当たりの純資産価額は、信託財産に属する資産（受入担保金代用有価証券を除きます。）を法令および一般社団法人投資信託協会規則にしたがって時価評価して得た信託財産の資産総額から負債総額を控除した金額を、計算日における受益権総口数で除した金額をいいます。なお、便宜上1万口当たりに換算した価額で表示することがあります。

信託財産に属する外貨建資産の円換算は、原則として、わが国における計算日の対顧客電信売買相場の仲値によって計算し、外国為替予約の評価は、原則として、わが国における計算日の対顧客先物売買相場の仲値によって計算します。

受益権1万口当たりの基準価額は、販売会社に問い合わせることにより知ることができます。また、受益権1万口当たりの基準価額は、原則として計算日の翌日付の日本経済新聞朝刊に掲載されます。

販売会社に関しては、以下の照会先までお問い合わせください。

照会先：

J P モルガン・アセット・マネジメント株式会社

TEL：03-6736-2350（受付時間は営業日の午前9時～午後5時）

HPアドレス：<http://www.jpmorganasset.co.jp/>

（2）【保管】

該当事項はありません。

（3）【信託期間】

平成26年9月17日から平成36年9月13日（休業日の場合は翌営業日）までです。ただし、後記「（5）その他 信託の終了等」に記載する特定の場合には、信託期間満了前に信託は終了します。

なお、委託会社は、信託期間満了前に信託期間の延長が受益者に有利であると認めるときは、受託会社と協議のうえ、信託約款を変更し、信託期間を延長することができます。

（4）【計算期間】

当ファンドの計算期間は、毎月16日から翌月15日までとします。ただし、計算期間終了日に該当する日（以下「該当日」といいます。）が休業日のとき、計算期間終了日は、該当日の翌営業日とし、その翌日より次の計算期間が開始されるものとします。

なお、計算期間終了日を「決算日」ということがあり、前記より当ファンドの決算日は原則として毎月15日（該当日が休業日の場合は翌営業日）となります。

(5) 【その他】

信託の終了等(詳しくは、信託約款をご参照ください。)

(a) 信託契約の解約

- a. 委託会社は、当ファンドの純資産総額が20億円を下回る事となった場合、当ファンドの信託契約を解約することが受益者のため有利であると認める場合、またはやむを得ない事情が発生した場合は、受託会社と合意のうえ、当ファンドの信託契約を解約し、信託を終了させることができます。この場合において、委託会社はあらかじめ解約しようとする旨を監督官庁に届け出ます。
- b. 委託会社は、前記 a. の場合において、書面による決議(以下「書面決議」といいます。)を行います。この場合委託会社は、あらかじめ書面決議の日、信託契約の解約の理由等の事項を定め、当該決議の日の2週間前までに、知っている受益者に対し、書面をもってこれらの事項を記載した書面決議の通知を発送します。
- c. 前記 b. の書面決議において、受益者(委託会社および当ファンドの信託財産に当ファンドの受益権が属するときの当該受益権にかかる受益者としての受託会社を除きます。以下 c. において同じ。)は受益権の口数に応じて、議決権を有し、これを行行使することができます。なお、知っている受益者が議決権を行行使しないときは、当該知っている受益者は書面決議について賛成するものとみなします。
- d. 前記 b. の書面決議は、議決権を行行使することができる受益者の議決権の3分の2以上に当たる多数をもって行います。
- e. 前記 b. から d. までの規定は、前記 a. において委託会社が当ファンドの信託契約の解約をしようとする場合において、当該解約につき、すべての受益者が書面または電磁的記録により同意の意思表示をしたときには適用しません。また、信託財産の状況に照らし、真にやむを得ない事情が生じている場合であって、前記 b. から d. までに規定する当ファンドの信託契約の解約の手続を行うことが困難な場合には適用しません。

(b) 信託契約に関する監督官庁の命令

委託会社は、監督官庁より当ファンドの信託契約の解約の命令を受けたときは、その命令にしたがい、当ファンドの信託契約を解約し、信託を終了させます。また、委託会社は、監督官庁の命令に基づいて信託約款を変更しようとするときは、後記「信託約款の変更等」の規定にしたがいます。

(c) 委託会社の登録取消に伴う取扱い

委託会社が監督官庁より登録の取消を受けたとき、解散したときまたは業務を廃止したときは、委託会社は、当ファンドの信託契約を解約し、信託を終了させます。ただし、監督官庁が当ファンドの信託契約に関する委託会社の業務を他の委託会社に引き継ぐことを命じたときは、後記「信託約款の変更等」での書面決議で否決された場合を除き、当ファンドはその委託会社と受託会社との間において存続します。

(d) 委託会社の事業の譲渡および承継に伴う取扱い

委託会社は、事業の全部または一部を譲渡することがあり、これに伴い、当ファンドの信託契約に関する事業を譲渡することがあります。また、委託会社は、分割により事業の全部または一部を承継させることがあり、これに伴い、当ファンドの信託契約に関する事業は承継されることがあります。

(e) 受託会社の辞任および解任に伴う取扱い

受託会社は、委託会社の承諾を受けてその任務を辞任することができます。受託会社はその任務に違反して信託財産に著しい損害を与えたことその他重要な事由が生じたときは、委託会社または受益者は、裁判所に受託会社の解任を申し立てることができます。受託会社が辞任した場合、または裁判所が受託会社を解任した場合、委託会社は、後記「信託約款の変更等」の規定にしたがうとともに、新受託会社を選任します。ただし、委託会社が新受託会社を選任できないときは、当ファンドの信託契約を解約し、信託を終了させます。なお、受益者は、前記の手続による場合を除き、受託会社を解任することはできないものとします。

信託約款の変更等（詳しくは、信託約款をご参照ください。）

- (a) 委託会社は、受益者の利益のため必要と認めるとき、またはやむを得ない事情が発生したときは、受託会社と合意のうえ、信託約款を変更することまたは当ファンドと他の投資信託との併合（投資信託及び投資法人に関する法律第16条第2号に規定する「委託者指図型投資信託の併合」をいいます。以下同じ。）を行うことができるものとし、あらかじめ変更または併合しようとする旨およびその内容を監督官庁に届け出ます。なお、信託約款は に定める以外の方法によって変更することができないものとします。
- (b) 委託会社は、前記(a)の場合のうち重大なもの（以下「重大な約款の変更等」といいます。）において、書面決議を行います。「重大な約款の変更等」とは、信託約款の変更のうちその内容が重大なもの、および併合のうち受益者の利益に及ぼす影響が軽微でないものをいいます。（以下同じ。）この場合委託会社は、あらかじめ書面決議の日、重大な約款の変更等の内容およびその理由等の事項を定め、当該決議の日の2週間前までに、知っている受益者に対し、書面をもってこれらの事項を記載した書面決議の通知を發します。
- (c) 前記(b)の書面決議において、受益者（委託会社および当ファンドの信託財産に当ファンドの受益権が属するときの当該受益権にかかる受益者としての受託会社を除きます。以下(c)において同じ。）は受益権の口数に応じて、議決権を有し、これを行行使することができます。なお、知っている受益者が議決権を行行使しないときは、当該知っている受益者は書面決議について賛成するものとみなします。
- (d) 前記(b)の書面決議は、議決権を行行使することができる受益者の議決権の3分の2以上に当たる多数をもって行います。
- (e) 書面決議の効力は、当ファンドのすべての受益者に対してその効力を生じます。
- (f) 前記(b)から(e)までの規定は、前記(a)において委託会社が重大な約款の変更等しようとする場合において、当該重大な約款の変更等につき、すべての受益者が書面または電磁的記録により同意の意思表示をしたときには適用しません。
- (g) 前記(a)から(f)までの規定にかかわらず、当ファンドにおいて併合（受益者の利益に及ぼす影響が軽微なものを除きます。以下(g)において同じ。）の書面決議が可決された場合であっても、当該併合にかかる一または複数の他の投資信託において当該併合の書面決議が否決された場合は、当該他の投資信託との併合を行うことはできません。

運用報告書

委託会社は、当ファンドについて、3月、9月の計算期間終了日毎および償還時に、運用経過、信託財産の内容、有価証券の売買状況等を記載した運用報告書および運用報告書に記載すべき事項のうち重要な事項のみを記載した交付運用報告書を作成します。そのうえで、委託会社は交付運用報告書を知れている受益者に対して販売会社を通して交付します。また、運用報告書のすべての内容を委託会社のホームページに掲載します。これにより、委託会社は運用報告書を知れている受益者に対して交付したものとみなされますが、受益者から書面による運用報告書の交付の請求があった場合には、販売会社を通して交付します。

HPアドレス：<http://www.jpmorganasset.co.jp/>

関係会社との契約の更新等に関する手続について

委託会社と販売会社との間の募集等の取扱い等に関する契約において、有効期間満了の3ヵ月前までに、当事者のいずれからも何らの意思表示がないときは、自動的に1年間更新されるものとし、自動延長後の取扱いについてもこれと同様とするとされています。委託会社と販売会社との間の当該契約は、かかる規定にしたがって自動更新され、現在に至っています。当ファンドの受益権の募集等の取扱い等も当該契約に基づいています。

委託会社が行う公告

委託会社が当ファンドについて行う公告は、日本経済新聞に掲載します。

反対受益者の換金について

前記（a）b．または（b）における書面決議において、当ファンドの信託契約の解約または重大な約款の変更等を行うことが決議された場合に、当該解約または重大な約款の変更等に反対した受益者は、自己に帰属する受益権を信託財産をもって買取るべき旨を請求することはできません。ただし、当該受益者は、前記「2換金（解約）手続等」のとおり、原則として毎営業日に自己に帰属する受益権を解約請求により換金することができます。

4【受益者の権利等】

当ファンドの受益権は、その取得申込口数に応じて、取得申込者に帰属します。この受益権は、信託の日時を異にすることにより差異を生ずることはありません。

受益者の有する主な権利は次のとおりです。

（1）収益分配金の請求権

受益者は、当ファンドにかかる収益の分配を持分に応じて請求する権利を有します。

収益分配金は、毎計算期間終了日後1ヵ月以内の委託会社の指定する日（原則として毎計算期間終了日から起算して5営業日目）までに、毎計算期間終了日において振替機関等の口座簿に記載または記録されている受益者（当該収益分配金にかかる計算期間終了日以前において一部解約が行われた受益権にかかる受益者を除きます。また、当該収益分配金にかかる計算期間終了日以前に設定された受益権で取得申込代金支払前のため販売会社の名義で記載または記録されている受益権については原則として取得申込者としします。）に支払いを開始します。ただし、自動けいぞく投資契約に基づいて収益分配金を再投資する受益者に対しては、原則として毎計算期間終了日の翌営業日に、収益分配金が販売会社に交付され、販売会社は、受益者に対し遅滞なく収益分配金の再投資にかかる受益権の売付を行います。当該再投資により増加した受益権は、振替口座簿に記載または記録されます。

収益分配金の支払いは、販売会社において行うものとします。

収益分配金の請求権は、支払開始日から5年間その支払いを請求しないときは、その権利を失い、受託会社から交付を受けた金銭は委託会社に帰属します。

(2) 償還金の請求権

受益者は、償還金を持分に応じて委託会社に請求する権利を有します。

償還金は、信託終了後1ヵ月以内の委託会社の指定する日（原則として償還日（償還日が休業日の場合は当該償還日の翌営業日）から起算して5営業日目）までに、信託終了日において振替機関等の口座簿に記載または記録されている受益者（信託終了日以前において一部解約が行われた受益権にかかる受益者を除きます。また、当該信託終了日以前に設定された受益権で取得申込代金支払前のため販売会社の名義で記載または記録されている受益権については原則として取得申込者として）に支払いを開始します。当該受益者は、その口座が開設されている振替機関等に対して委託会社が当ファンドの償還の通知をするのと引き換えに、販売会社を通じて当該償還にかかる受益権の口数と同口数の抹消の申請を行うものとし、社振法の規定にしたがい当該振替機関等の口座において当該口数の減少の記載または記録が行われます。

償還金の支払いは、販売会社において行うものとします。

受益者が、償還金について前記の支払開始日から10年間その支払いを請求しないときは、その権利を失い、受託会社から交付を受けた金銭は、委託会社に帰属するものとします。

(3) 受益権の一部解約の実行請求権

受益者は、自己に帰属する受益権について、委託会社に一部解約を請求する権利を有します。

(4) 帳簿の閲覧権

受益者は委託会社に対し、その営業時間内に当該受益者にかかる信託財産に関する帳簿書類の閲覧または謄写を請求することができます。

第3【ファンドの経理状況】

- 1．当ファンドの財務諸表は、「財務諸表等の用語、様式及び作成方法に関する規則」（昭和38年大蔵省令第59号）ならびに同規則第2条の2の規定により、「投資信託財産の計算に関する規則」（平成12年総理府令第133号）に基づき作成しております。
なお、財務諸表に記載している金額は、円単位で表示しております。
- 2．当ファンドの計算期間は6ヵ月未満であるため、財務諸表は6ヵ月毎に作成しております。
- 3．当ファンドは、金融商品取引法第193条の2第1項の規定に基づき、第3特定期間（平成27年9月16日から平成28年3月15日まで）の財務諸表について、P w C あらた監査法人による監査を受けております。

1 【財務諸表】

【JPMベスト・インカム（毎月決算型）】

(1) 【貸借対照表】

(単位：円)

	前期 (平成27年9月15日現在)	当期 (平成28年3月15日現在)
資産の部		
流動資産		
親投資信託受益証券	20,631,627,021	43,314,949,234
未収入金	34,474,596	59,248,427
流動資産合計	20,666,101,617	43,374,197,661
資産合計	20,666,101,617	43,374,197,661
負債の部		
流動負債		
未払収益分配金	65,034,809	139,715,058
未払解約金	34,474,596	59,248,427
未払受託者報酬	504,416	1,066,018
未払委託者報酬	15,132,537	31,980,548
その他未払費用	270,000	411,694
流動負債合計	115,416,358	232,421,745
負債合計	115,416,358	232,421,745
純資産の部		
元本等		
元本	1 21,678,269,942	1 46,571,686,040
剰余金		
期末剰余金又は期末欠損金（ ）	2 1,127,584,683	2 3,429,910,124
（分配準備積立金）	11,939,871	62,153,990
元本等合計	20,550,685,259	43,141,775,916
純資産合計	20,550,685,259	43,141,775,916
負債純資産合計	20,666,101,617	43,374,197,661

(2) 【損益及び剰余金計算書】

(単位：円)

	前期 (自 平成27年 3月17日 至 平成27年 9月15日)	当期 (自 平成27年 9月16日 至 平成28年 3月15日)
営業収益		
有価証券売買等損益	736,653,430	60,245,574
営業収益合計	736,653,430	60,245,574
営業費用		
受託者報酬	1,582,067	5,126,951
委託者報酬	47,462,027	153,808,347
その他費用	936,749	2,069,512
営業費用合計	49,980,843	161,004,810
営業損失()	786,634,273	100,759,236
経常損失()	786,634,273	100,759,236
当期純損失()	786,634,273	100,759,236
一部解約に伴う当期純利益金額の分配額又は一部解約に伴う当期純損失金額の分配額()	5,660,090	20,083,491
期首剰余金又は期首欠損金()	6,259,404	1,127,584,683
剰余金増加額又は欠損金減少額	73,522,904	134,105,542
当期一部解約に伴う剰余金増加額又は欠損金減少額	5,100,475	134,105,542
当期追加信託に伴う剰余金増加額又は欠損金減少額	68,422,429	-
剰余金減少額又は欠損金増加額	217,178,033	1,658,198,516
当期一部解約に伴う剰余金減少額又は欠損金増加額	1,118,262	-
当期追加信託に伴う剰余金減少額又は欠損金増加額	216,059,771	1,658,198,516
分配金	1,209,214,775	1,657,389,740
期末剰余金又は期末欠損金()	1,127,584,683	3,429,910,124

(3) 【注記表】

(重要な会計方針に係る事項に関する注記)

	当財務諸表対象期間
有価証券の評価基準および評価方法	親投資信託受益証券 移動平均法に基づき、親投資信託受益証券の基準価額で評価しております。

(貸借対照表に関する注記)

区分	前期 (平成27年9月15日現在)	当期 (平成28年3月15日現在)
1 信託財産に係る期首元本額、期中追加設定元本額および期中解約元本額		
期首元本額	1,262,855,873円	21,678,269,942円
期中追加設定元本額	20,845,881,007円	26,522,139,622円
期中一部解約元本額	430,466,938円	1,628,723,524円
2 元本の欠損	貸借対照表上の純資産額が元本総額を下回っており、その差額は1,127,584,683円であります。	貸借対照表上の純資産額が元本総額を下回っており、その差額は3,429,910,124円であります。
特定期間末日における受益権の総数	21,678,269,942口	46,571,686,040口
1口当たりの純資産額 (1万口当たりの純資産額)	0.9480円 (9,480円)	0.9264円 (9,264円)

（損益及び剰余金計算書に関する注記）

区分	前期		当期	
	(自 平成27年3月17日 至 平成27年9月15日)	(自 平成27年3月17日 至 平成27年9月15日)	(自 平成27年9月16日 至 平成28年3月15日)	(自 平成27年9月16日 至 平成28年3月15日)
1 分配金の計算過程				
	(自 平成27年3月17日 至 平成27年4月15日)	(自 平成27年3月17日 至 平成27年9月15日)	(自 平成27年9月16日 至 平成27年10月15日)	(自 平成27年9月16日 至 平成28年3月15日)
費用控除後の配当等収益額	5,963,764円	5,963,764円	70,117,411円	70,117,411円
費用控除後・繰越欠損金補填後の有価証券売買等損益額	21,510,456円	21,510,456円	- 円	- 円
収益調整金額	20,399,990円	20,399,990円	480,321,328円	480,321,328円
分配準備積立金額	2,987円	2,987円	11,889,443円	11,889,443円
当ファンドの分配対象収益額	47,877,197円	47,877,197円	562,328,182円	562,328,182円
当ファンドの期末残存口数	1,868,739,974口	1,868,739,974口	23,194,284,233口	23,194,284,233口
1万口当たり収益分配対象額	256.20円	256.20円	242.44円	242.44円
1万口当たり分配金額	30.00円	30.00円	30.00円	30.00円
収益分配金金額	5,606,219円	5,606,219円	69,582,852円	69,582,852円
	(自 平成27年4月16日 至 平成27年5月15日)	(自 平成27年4月16日 至 平成27年5月15日)	(自 平成27年10月16日 至 平成27年11月16日)	(自 平成27年10月16日 至 平成27年11月16日)
費用控除後の配当等収益額	8,262,491円	8,262,491円	75,469,825円	75,469,825円
費用控除後・繰越欠損金補填後の有価証券売買等損益額	- 円	- 円	- 円	- 円
収益調整金額	40,049,249円	40,049,249円	584,149,163円	584,149,163円
分配準備積立金額	21,547,541円	21,547,541円	12,323,924円	12,323,924円
当ファンドの分配対象収益額	69,859,281円	69,859,281円	671,942,912円	671,942,912円
当ファンドの期末残存口数	3,128,463,454口	3,128,463,454口	27,520,239,619口	27,520,239,619口
1万口当たり収益分配対象額	223.30円	223.30円	244.16円	244.16円
1万口当たり分配金額	30.00円	30.00円	30.00円	30.00円
収益分配金金額	9,385,390円	9,385,390円	82,560,718円	82,560,718円
	(自 平成27年5月16日 至 平成27年6月15日)	(自 平成27年5月16日 至 平成27年6月15日)	(自 平成27年11月17日 至 平成27年12月15日)	(自 平成27年11月17日 至 平成27年12月15日)
費用控除後の配当等収益額	23,874,707円	23,874,707円	101,599,051円	101,599,051円
費用控除後・繰越欠損金補填後の有価証券売買等損益額	- 円	- 円	- 円	- 円
収益調整金額	175,968,367円	175,968,367円	771,230,506円	771,230,506円
分配準備積立金額	20,243,439円	20,243,439円	5,176,708円	5,176,708円
当ファンドの分配対象収益額	220,086,513円	220,086,513円	878,006,265円	878,006,265円
当ファンドの期末残存口数	9,486,558,286口	9,486,558,286口	35,400,434,426口	35,400,434,426口
1万口当たり収益分配対象額	231.99円	231.99円	248.02円	248.02円
1万口当たり分配金額	30.00円	30.00円	30.00円	30.00円
収益分配金金額	28,459,674円	28,459,674円	106,201,303円	106,201,303円
	(自 平成27年6月16日 至 平成27年7月15日)	(自 平成27年6月16日 至 平成27年7月15日)	(自 平成27年12月16日 至 平成28年1月15日)	(自 平成27年12月16日 至 平成28年1月15日)
費用控除後の配当等収益額	43,773,508円	43,773,508円	121,334,640円	121,334,640円
費用控除後・繰越欠損金補填後の有価証券売買等損益額	- 円	- 円	- 円	- 円
収益調整金額	289,182,135円	289,182,135円	909,824,849円	909,824,849円
分配準備積立金額	15,516,109円	15,516,109円	569,421円	569,421円
当ファンドの分配対象収益額	348,471,752円	348,471,752円	1,031,728,910円	1,031,728,910円

当ファンドの期末残存口数	14,729,512,425口	41,443,177,413口
1万口当たり収益分配対象額	236.58円	248.95円
1万口当たり分配金額	30.00円	30.00円
収益分配金金額	44,188,537円	124,329,532円
	(自 平成27年7月16日 至 平成27年8月17日)	(自 平成28年1月16日 至 平成28年2月15日)
費用控除後の配当等収益額	53,262,611円	149,909,280円
費用控除後・繰越欠損金補填後の有価証券売買等損益額	- 円	- 円
収益調整金額	381,949,756円	991,435,401円
分配準備積立金額	15,054,341円	60,809円
当ファンドの分配対象収益額	450,266,708円	1,141,405,490円
当ファンドの期末残存口数	18,846,715,525口	45,000,092,477口
1万口当たり収益分配対象額	238.90円	253.64円
1万口当たり分配金額	30.00円	30.00円
収益分配金金額	56,540,146円	135,000,277円
	(自 平成27年8月18日 至 平成27年9月15日)	(自 平成28年2月16日 至 平成28年3月15日)
費用控除後の配当等収益額	65,293,724円	187,044,630円
費用控除後・繰越欠損金補填後の有価証券売買等損益額	- 円	- 円
収益調整金額	445,434,653円	1,030,395,935円
分配準備積立金額	11,680,956円	14,824,418円
当ファンドの分配対象収益額	522,409,333円	1,232,264,983円
当ファンドの期末残存口数	21,678,269,942口	46,571,686,040口
1万口当たり収益分配対象額	240.98円	264.59円
1万口当たり分配金額	30.00円	30.00円
収益分配金金額	65,034,809円	139,715,058円

（金融商品に関する注記）

金融商品の状況に関する注記

	当財務諸表対象期間
1. 金融商品に対する取組方針	当ファンドは証券投資信託として、有価証券等の金融商品への投資を信託約款に定める「運用の基本方針」に基づき行っております。
2. 金融商品の内容およびそのリスク	当ファンドが保有した主な金融商品は、以下に記載される親投資信託受益証券であります。 G I Mベスト・インカム・マザーファンド（適格機関投資家専用） 親投資信託の受益証券を主要投資対象として運用を行うため、親投資信託受益証券と同様のリスクを伴います。親投資信託受益証券には、株価変動リスク、金利変動リスク、為替変動リスク、信用リスク、流動性のリスクがあります。当該リスクは結果的に当ファンドに影響を及ぼします。
3. 金融商品に係るリスク管理体制	当ファンドで投資対象とする金融商品に係るリスク管理体制は次のとおりです。 (1)運用部門から独立したインベストメント・ダイレクターは、パフォーマンス評価担当部署から報告を受け、運用成果（パフォーマンス）のモニターおよびリスク指標やリスク水準のチェックを行い、必要があれば是正を求めます。更に、投資制限の管理を行います。 (2)リスク管理部門は、投資制限遵守状況の管理等、運用状況の管理・監督を行っています。

金融商品の時価等に関する事項

	各特定期間末
1. 貸借対照表計上額、時価およびその差額	貸借対照表計上額は期末の時価で計上しているため、その差額はありません。
2. 時価の算定方法	(1)有価証券 「重要な会計方針に係る事項に関する注記」に記載しております。 (2)有価証券以外の金融商品 有価証券以外の金融商品は、短期間で決済され、時価は帳簿価額と近似していることから、当該金融商品の帳簿価額を時価としております。
3. 金融商品の時価等に関する事項についての補足説明	金融商品の時価には、市場価格に基づく価額のほか、市場価格がない場合には合理的に算定された価額が含まれております。当該価額の算定においては、一定の前提条件等を採用しているため、異なる前提条件によった場合、当該価額が異なることもあります。

（有価証券に関する注記）

売買目的有価証券

種類	前期 (平成27年9月15日現在)	当期 (平成28年3月15日現在)
	最終計算期間の損益に含まれた評価差額（円）	最終計算期間の損益に含まれた評価差額（円）
親投資信託受益証券	561,234,234	2,736,406,334
合計	561,234,234	2,736,406,334

（デリバティブ取引等に関する注記）

該当事項はありません。

（関連当事者との取引に関する注記）

該当事項はありません。

（４）【附属明細表】

第１ 有価証券明細表（平成28年３月15日現在）

（イ）株式

該当事項はありません。

（ロ）株式以外の有価証券

種類	通貨	銘柄	口数	評価額	備考
親投資信託 受益証券	日本円	G I Mベスト・インカム・マザーファ ンド（適格機関投資家専用）	43,371,331,966	43,314,949,234	
合計			43,371,331,966	43,314,949,234	

第２ 信用取引契約残高明細表

該当事項はありません。

第３ デリバティブ取引および為替予約取引の契約額等および時価の状況表

該当事項はありません。

（参考）

当ファンドは「GIMベスト・インカム・マザーファンド（適格機関投資家専用）」受益証券を主要投資対象としており、貸借対照表の資産の部に計上された「親投資信託受益証券」は、全て同親投資信託の受益証券であります。

尚、同親投資信託の状況は以下の通りであります。

「GIMベスト・インカム・マザーファンド（適格機関投資家専用）」の状況

尚、以下に記載した情報は監査の対象外であります。

（1）貸借対照表

（単位：円）

区分	注記 番号	(平成27年9月15日現在)	(平成28年3月15日現在)
		金額	金額
資産の部			
流動資産			
金銭信託		-	561,975,049
コール・ローン		441,229,934	-
投資信託受益証券		1,001,616	1,008,705
投資証券		27,883,996,448	57,607,880,414
未収配当金		111,077,589	255,216,362
未収利息		241	-
流動資産合計		28,437,305,828	58,426,080,530
資産合計		28,437,305,828	58,426,080,530
負債の部			
流動負債			
未払金		174,000,000	-
未払解約金		39,356,725	59,355,408
流動負債合計		213,356,725	59,355,408
負債合計		213,356,725	59,355,408
純資産の部			
元本等			
元本	1	28,304,475,234	58,442,812,611
剰余金			
剰余金又は欠損金（ ）	2	80,526,131	76,087,489
元本等合計		28,223,949,103	58,366,725,122
純資産合計		28,223,949,103	58,366,725,122
負債純資産合計		28,437,305,828	58,426,080,530

（注）「GIMベスト・インカム・マザーファンド（適格機関投資家専用）」の計算期間は、毎年9月16日から翌年9月15日までであり、当ファンドの特定期間と異なります。上記の貸借対照表は、平成27年9月15日および平成28年3月15日における同親投資信託の状況であります。

(2) 注記表

(重要な会計方針に係る事項に関する注記)

	当財務諸表対象期間
有価証券の評価基準および評価方法	<p>投資信託受益証券 移動平均法に基づき、投資信託受益証券の基準価額で評価しております。</p> <p>投資証券 移動平均法に基づき、以下のとおり原則として時価で評価しております。</p> <p>(1)金融商品取引所等に上場されている有価証券 金融商品取引所等に上場されている有価証券は、原則として金融商品取引所等における計算期間末日の最終相場（外貨建証券の場合は計算期間末日において知りうる直近の最終相場）で評価しております。 計算期間末日に当該金融商品取引所等の最終相場がない場合には、当該金融商品取引所等における直近の日の最終相場で評価しておりますが、直近の日の最終相場によることが適当でないと認められた場合は、当該金融商品取引所等における計算期間末日又は直近の日の気配相場で評価しております。</p> <p>(2)金融商品取引所等に上場されていない有価証券 当該有価証券については、原則として、日本証券業協会発表の売買参考統計値（平均値）、金融機関の提示する価額（ただし、売気配相場は使用しない）又は価格提供会社の提供する価額のいずれかから入手した価額で評価しております。</p> <p>(3)時価が入手できなかった有価証券 適正な評価額を入手できなかった場合又は入手した評価額が時価と認定できない事由が認められた場合は、委託会社が忠実義務に基づいて合理的事由をもって時価と認めた価額もしくは受託者と協議のうえ両者が合理的事由をもって時価と認めた価額で評価しております。</p>

（貸借対照表に関する注記）

区分	(平成27年 9月15日現在)	(平成28年 3月15日現在)
1 本報告書における開示対象ファンドの期首における当該親投資信託の元本額、期中追加設定元本額および期中解約元本額		
期首元本額	2,058,286,839円	28,304,475,234円
期中追加設定元本額	26,919,528,030円	32,719,804,343円
期中解約元本額	673,339,635円	2,581,466,966円
本報告書における開示対象ファンドの期末における元本の内訳（注）		
JPMベスト・インカム（年1回決算型）	7,614,917,451円	15,071,480,645円
JPMベスト・インカム（毎月決算型）	20,689,557,783円	43,371,331,966円
合 計	28,304,475,234円	58,442,812,611円
2 元本の欠損	貸借対照表上の純資産額が元本総額を下回っており、その差額は80,526,131円であります。	貸借対照表上の純資産額が元本総額を下回っており、その差額は76,087,489円であります。
本報告書における開示対象ファンドの特定期間末日における受益権の総数	28,304,475,234口	58,442,812,611口
1口当たりの純資産額 （1万口当たりの純資産額）	0.9972円 (9,972円)	0.9987円 (9,987円)

（注）当該親投資信託受益証券を投資対象とする証券投資信託ごとの元本額

（金融商品に関する注記）

金融商品の状況に関する注記

	当財務諸表対象期間
1. 金融商品に対する取組方針	当ファンドは証券投資信託として、有価証券等の金融商品への投資を信託約款に定める「運用の基本方針」に基づき行っております。
2. 金融商品の内容およびそのリスク	当ファンドが保有した主な金融商品は、投資信託受益証券および投資証券であります。当ファンドが保有した金融商品には、株価変動リスク、金利変動リスク、為替変動リスク、信用リスク、流動性のリスクがあります。
3. 金融商品に係るリスク管理体制	当ファンドで投資対象とする金融商品に係るリスク管理体制は次のとおりです。 (1)運用部門から独立したインベストメント・ダイレクターは、パフォーマンス評価担当部署から報告を受け、運用成果（パフォーマンス）のモニターおよびリスク指標やリスク水準のチェックを行い、必要があれば是正を求めます。更に、投資制限の管理を行います。 (2)リスク管理部門は、投資制限遵守状況の管理等、運用状況の管理・監督を行っています。

金融商品の時価等に関する事項

	各期間末
1. 貸借対照表計上額、時価およびその差額	貸借対照表計上額は期末の時価で計上しているため、その差額はありませ ん。
2. 時価の算定方法	(1)有価証券 「重要な会計方針に係る事項に関する注記」に記載しております。 (2)有価証券以外の金融商品 有価証券以外の金融商品は、短期間で決済され、時価は帳簿価額と近似し ていることから、当該金融商品の帳簿価額を時価としております。
3. 金融商品の時価等に関する事項についての補足説明	金融商品の時価には、市場価格に基づく価額のほか、市場価格がない場合に は合理的に算定された価額が含まれております。当該価額の算定においては、 一定の前提条件等を採用しているため、異なる前提条件によった場合、当該価 額が異なることもあります。

(有価証券に関する注記)

売買目的有価証券

種類	(平成27年9月15日現在)	(平成28年3月15日現在)
	当期間の損益に含まれた評価差額 (円)	当期間の損益に含まれた評価差額 (円)
投資信託受益証券	1,616	7,089
投資証券	1,334,043,552	1,047,616,034
合計	1,334,041,936	1,047,608,945

(注) 当期間の損益に含まれた評価差額は、当親投資信託の計算期間開始日から本報告書における開示対象ファンドの
特定期間末日までの期間に対応する金額であります。

(デリバティブ取引等に関する注記)

該当事項はありません。

(関連当事者との取引に関する注記)

該当事項はありません。

(3) 附属明細表

第1 有価証券明細表（平成28年3月15日現在）

(イ) 株式

該当事項はありません。

(ロ) 株式以外の有価証券

種類	通貨	銘柄	銘柄数 比率	券面総額	評価額	備考
投資信託 受益証券	日本円	G I M ジャパン・マネープール・ファン ドF（適格機関投資家専用）		998,521	1,008,705	
	計	銘柄数：	1	998,521	1,008,705	
		組入時価比率：	0.0%		0.0%	
	小計				1,008,705	
投資証券	日本円	JPMI GLOBAL INCOME FUND I JPY		4,426,268.184	57,607,880,414	
	計	銘柄数：	1	4,426,268.184	57,607,880,414	
		組入時価比率：	98.7%		100.0%	
	小計				57,607,880,414	
	合計				57,608,889,119	

(注) 比率は左より組入時価の純資産に対する比率、および各通貨計欄の合計金額に対する比率であります。

(注) 投資信託受益証券における券面総額欄の数値は、口数を表示しております。

(注) 投資証券における券面総額欄の数値は、口数を表示しております。

第2 信用取引契約残高明細表

該当事項はありません。

第3 デリバティブ取引および為替予約取引の契約額等および時価の状況表

該当事項はありません。

（参考）

当ファンドは、「GIMジャパン・マネープール・ファンドF（適格機関投資家専用）」を主要投資対象としており、貸借対照表の資産の部に計上された「投資信託受益証券」は、同証券投資信託であります。

尚、「GIMジャパン・マネープール・ファンドF（適格機関投資家専用）」は「GIMマネープール・マザーファンド（適格機関投資家専用）」受益証券を主要投資対象としており、貸借対照表の資産の部に計上された「親投資信託受益証券」は、全て同親投資信託の受益証券であります。

同証券投資信託および親投資信託の状況は以下の通りであります。

以下に記載した情報は同証券投資信託の直近計算期間末における監査済財務諸表であります。尚、当ファンドの監査対象ではありません。

1 財務諸表

GIMジャパン・マネープール・ファンドF（適格機関投資家専用）

（1）貸借対照表

（単位：円）

区分	注記 番号	第3期	第4期
		(平成27年1月14日現在)	(平成28年1月14日現在)
		金額	金額
資産の部			
流動資産			
親投資信託受益証券		6,306,168	5,799,806
流動資産合計		6,306,168	5,799,806
資産合計		6,306,168	5,799,806
負債の部			
流動負債			
未払受託者報酬		707	587
未払委託者報酬		2,470	2,363
その他未払費用		608	580
流動負債合計		3,785	3,530
負債合計		3,785	3,530
純資産の部			
元本等			
元本	1	6,292,106	5,772,738
剰余金			
期末剰余金又は期末欠損金（ ）		10,277	23,538
（分配準備積立金）		144,909	148,518
元本等合計		6,302,383	5,796,276
純資産合計		6,302,383	5,796,276
負債純資産合計		6,306,168	5,799,806

(2) 損益及び剰余金計算書

(単位 : 円)

区分	注記 番号	第 3 期	第 4 期
		(自 平成26年 1月15日 至 平成27年 1月14日)	(自 平成27年 1月15日 至 平成28年 1月14日)
		金額	金額
営業収益			
有価証券売買等損益		15,332	21,485
営業収益合計		15,332	21,485
営業費用			
受託者報酬		1,261	1,289
委託者報酬		4,528	5,046
その他費用		1,155	1,258
営業費用合計		6,944	7,593
営業利益		8,388	13,892
経常利益		8,388	13,892
当期純利益		8,388	13,892
一部解約に伴う当期純損失金額の分 配額()		-	323
期首剰余金又は期首欠損金()		1,277	10,277
剰余金増加額又は欠損金減少額		612	1,466
当期追加信託に伴う剰余金増加額又 は欠損金減少額		612	1,466
剰余金減少額又は欠損金増加額		-	2,420
当期一部解約に伴う剰余金減少額又 は欠損金増加額		-	2,420
分配金	1	-	-
期末剰余金又は期末欠損金()		10,277	23,538

(3) 注記表

(重要な会計方針に係る事項に関する注記)

	当財務諸表対象期間
有価証券の評価基準 および評価方法	親投資信託受益証券 移動平均法に基づき、親投資信託受益証券の基準価額で評価して おりません。

(貸借対照表に関する注記)

区分	第 3 期 (平成27年 1 月14日現在)	第 4 期 (平成28年 1 月14日現在)
1 信託財産に係る期首元本額、期中追加 設定元本額および期中解約元本額		
期首元本額	5,272,718円	6,292,106円
期中追加設定元本額	1,019,388円	978,534円
期中一部解約元本額	- 円	1,497,902円
計算期間末日における受益権の総数	6,292,106口	5,772,738口
1 口当たりの純資産額 (1 万口当たりの純資産額)	1.0016円 (10,016円)	1.0041円 (10,041円)

(損益及び剰余金計算書に関する注記)

区分	第 3 期 (自 平成26年 1 月15日 至 平成27年 1 月14日)	第 4 期 (自 平成27年 1 月15日 至 平成28年 1 月14日)
1 分配金の計算過程		
費用控除後の配当等収益額	72,832円	33,464円
費用控除後・繰越欠損金補填後の有価 証券売買等損益額	- 円	- 円
収益調整金額	75,825円	88,211円
分配準備積立金額	72,077円	115,054円
当ファンドの分配対象収益額	220,734円	236,729円
当ファンドの期末残存口数	6,292,106口	5,772,738口
1万口当たり収益分配対象額	350.81円	410.08円
1万口当たり分配金額	- 円	- 円
収益分配金金額	- 円	- 円
2 その他費用の内訳	監査費用 1,155円	監査費用 1,258円

（金融商品に関する注記）

金融商品の状況に関する注記

	当財務諸表対象期間
1. 金融商品に対する取組方針	当ファンドは証券投資信託として、有価証券等の金融商品への投資を信託約款に定める「運用の基本方針」に基づき行っております。
2. 金融商品の内容およびそのリスク	当ファンドが保有した主な金融商品は、以下に記載される親投資信託受益証券であります。 G I Mマネープール・マザーファンド（適格機関投資家専用） 親投資信託の受益証券を主要投資対象として運用を行うため、親投資信託受益証券と同様のリスクを伴います。親投資信託受益証券には、金利変動リスク、信用リスク、流動性のリスクがあります。当該リスクは結果的に当ファンドに影響を及ぼします。
3. 金融商品に係るリスク管理体制	当ファンドで投資対象とする金融商品に係るリスク管理体制は次のとおりです。 (1)運用部門から独立したインベストメント・ダイレクターは、パフォーマンス評価担当部署から報告を受け、運用成果（パフォーマンス）のモニターおよびリスク指標やリスク水準のチェックを行い、必要があれば是正を求めます。更に、投資制限の管理を行います。 (2)リスク管理部門は、投資制限遵守状況の管理等、運用状況の管理・監督を行っています。

金融商品の時価等に関する事項

	各計算期間末
1. 貸借対照表計上額、時価およびその差額	貸借対照表計上額は期末の時価で計上しているため、その差額はありません。
2. 時価の算定方法	(1)有価証券 「重要な会計方針に係る事項に関する注記」に記載しております。 (2)有価証券以外の金融商品 有価証券以外の金融商品は、短期間で決済され、時価は帳簿価額と近似していることから、当該金融商品の帳簿価額を時価としております。
3. 金融商品の時価等に関する事項についての補足説明	金融商品の時価には、市場価格に基づく価額のほか、市場価格がない場合には合理的に算定された価額が含まれております。当該価額の算定においては、一定の前提条件等を採用しているため、異なる前提条件によった場合、当該価額が異なることもあります。

（有価証券に関する注記）

売買目的有価証券

種類	第3期 (平成27年1月14日現在)	第4期 (平成28年1月14日現在)
	当計算期間の損益に含まれた評価差額 (円)	当計算期間の損益に含まれた評価差額 (円)
親投資信託受益証券	15,599	21,187
合計	15,599	21,187

(デリバティブ取引等に関する注記)

該当事項はありません。

(関連当事者との取引に関する注記)

該当事項はありません。

(4) 附属明細表

第1 有価証券明細表(平成28年1月14日現在)

(イ) 株式

該当事項はありません。

(ロ) 株式以外の有価証券

種類	通貨	銘柄	口数	評価額	備考
親投資信託 受益証券	日本円	G I M マネープール・マザーファンド (適格機関投資家専用)	5,726,507	5,799,806	
合計			5,726,507	5,799,806	

第2 信用取引契約残高明細表

該当事項はありません。

第3 デリバティブ取引および為替予約取引の契約額等および時価の状況表

該当事項はありません。

（参考）

当ファンドは「GIMマネープール・マザーファンド（適格機関投資家専用）」受益証券を主要投資対象としており、貸借対照表の資産の部に計上された「親投資信託受益証券」は、全て同親投資信託の受益証券であります。

尚、同親投資信託の状況は以下の通りであります。

「GIMマネープール・マザーファンド（適格機関投資家専用）」の状況

尚、以下に記載した情報は監査の対象外であります。

（1）貸借対照表

（単位：円）

区分	注記 番号	(平成27年1月14日現在)	(平成28年1月14日現在)
		金額	金額
資産の部			
流動資産			
コール・ローン		1,178,741	7,781,540
国債証券		26,411,870	11,180,850
未収利息		26,900	3,905
前払費用		-	189
流動資産合計		27,617,511	18,966,484
資産合計		27,617,511	18,966,484
負債の部			
流動負債			
未払解約金		-	84,988
流動負債合計		-	84,988
負債合計		-	84,988
純資産の部			
元本等			
元本	1	27,368,568	18,641,970
剰余金			
剰余金又は欠損金（ ）		248,943	239,526
元本等合計		27,617,511	18,881,496
純資産合計		27,617,511	18,881,496
負債純資産合計		27,617,511	18,966,484

(2) 注記表

(重要な会計方針に係る事項に関する注記)

	当財務諸表対象期間
有価証券の評価基準および評価方法	<p>国債証券 個別法に基づき、以下のとおり原則として時価で評価しております。</p> <p>(1)金融商品取引所等に上場されている有価証券 金融商品取引所等に上場されている有価証券は、原則として金融商品取引所等における計算期間末日の最終相場（外貨建証券の場合は計算期間末日において知りうる直近の最終相場）で評価しております。 計算期間末日に当該金融商品取引所等の最終相場がない場合には、当該金融商品取引所等における直近の日の最終相場で評価しておりますが、直近の日の最終相場によることが適当でない認められた場合は、当該金融商品取引所等における計算期間末日又は直近の日の気配相場で評価しております。</p> <p>(2)金融商品取引所等に上場されていない有価証券 当該有価証券については、原則として、日本証券業協会発表の売買参考統計値（平均値）、金融機関の提示する価額（ただし、売気配相場は使用しない）又は価格提供会社の提供する価額のいずれかから入手した価額で評価しております。</p> <p>(3)時価が入手できなかった有価証券 適正な評価額を入手できなかった場合又は入手した評価額が時価と認定できない事由が認められた場合は、委託会社が忠実義務に基づいて合理的事由をもって時価と認めた価額もしくは受託者と協議のうえ両者が合理的事由をもって時価と認めた価額で評価しております。</p>

(貸借対照表に関する注記)

区分	(平成27年 1月14日現在)	(平成28年 1月14日現在)
1 本報告書における開示対象ファンドの期首における当該親投資信託の元本額、期中追加設定元本額および期中解約元本額		
期首元本額	56,656,301円	27,368,568円
期中追加設定元本額	140,300,077円	360,176,887円
期中解約元本額	169,587,810円	368,903,485円
本報告書における開示対象ファンドの期末における元本の内訳（注）		
J P M世界鉄道関連株投信 マネープール・ファンド	21,119,268円	12,915,463円
G I Mジャパン・マネープール・ファンドF（適格機関投資家専用）	6,249,300円	5,726,507円
合計	27,368,568円	18,641,970円
本報告書における開示対象ファンドの計算期間末日における受益権の総数	27,368,568口	18,641,970口
1口当たりの純資産額 (1万口当たりの純資産額)	1.0091円 (10,091円)	1.0128円 (10,128円)

(注) 当該親投資信託受益証券を投資対象とする証券投資信託ごとの元本額

（金融商品に関する注記）

金融商品の状況に関する注記

	当財務諸表対象期間
1. 金融商品に対する取組方針	当ファンドは証券投資信託として、有価証券等の金融商品への投資を信託約款に定める「運用の基本方針」に基づき行っております。
2. 金融商品の内容およびそのリスク	当ファンドが保有した主な金融商品は、国債証券であります。当ファンドが保有した金融商品には、金利変動リスク、信用リスク、流動性のリスクがあります。
3. 金融商品に係るリスク管理体制	当ファンドで投資対象とする金融商品に係るリスク管理体制は次のとおりです。 (1)運用部門から独立したインベストメント・ダイレクターは、パフォーマンス評価担当部署から報告を受け、運用成果（パフォーマンス）のモニターおよびリスク指標やリスク水準のチェックを行い、必要があれば是正を求めます。更に、投資制限の管理を行います。 (2)リスク管理部門は、投資制限遵守状況の管理等、運用状況の管理・監督を行っています。

金融商品の時価等に関する事項

	各期間末
1. 貸借対照表計上額、時価およびその差額	貸借対照表計上額は期末の時価で計上しているため、その差額はありませ
2. 時価の算定方法	(1)有価証券 「重要な会計方針に係る事項に関する注記」に記載しております。一部の債券時価に関しては合理的に算定された価額を採用する場合があります。合理的に算定された価額は発行体の格付けや債券の償還年限を基にした国債に対する上乗せ金利、取引業者からの提示価格、流動性、将来発生しうるキャッシュフロー、その他個々の債券の特性等を考慮して価格提供会社が算出した価格を利用しております。 (2)有価証券以外の金融商品 有価証券以外の金融商品は、短期間で決済され、時価は帳簿価額と近似していることから、当該金融商品の帳簿価額を時価としております。
3. 金融商品の時価等に関する事項についての補足説明	金融商品の時価には、市場価格に基づく価額のほか、市場価格がない場合には合理的に算定された価額が含まれております。当該価額の算定においては、一定の前提条件等を採用しているため、異なる前提条件によった場合、当該価額が異なることもあります。

（有価証券に関する注記）

売買目的有価証券

種類	(平成27年 1月14日現在)	(平成28年 1月14日現在)
	当期間の損益に含まれた評価差額 (円)	当期間の損益に含まれた評価差額 (円)
国債証券	50,050	2,710
合計	50,050	2,710

（デリバティブ取引等に関する注記）
該当事項はありません。

（関連当事者との取引に関する注記）
該当事項はありません。

（３）附属明細表

第１ 有価証券明細表（平成28年１月14日現在）

（イ）株式

該当事項はありません。

（ロ）株式以外の有価証券

種類	通貨	銘柄	銘柄数 比率	券面総額	評価額	備考
国債証券	日本円	第120回利付国債（5年）		1,000,000	1,007,520	
		第121回利付国債（5年）		1,000,000	1,003,850	
		第122回利付国債（5年）		4,000,000	4,016,440	
		第124回利付国債（5年）		2,000,000	2,008,380	
		第302回利付国債（10年）		3,000,000	3,144,660	
	計	銘柄数：	5	11,000,000	11,180,850	
		組入時価比率：	59.2%		100.0%	
	小計				11,180,850	
	合計				11,180,850	

（注）比率は左より組入時価の純資産に対する比率、および各通貨計欄の合計金額に対する比率であります。

第２ 信用取引契約残高明細表
該当事項はありません。

第３ デリバティブ取引および為替予約取引の契約額等および時価の状況表
該当事項はありません。

(参考)

当ファンドは、「JPMI GLOBAL INCOME FUND I JPY」を主要投資対象としており、貸借対照表の資産の部に計上された「投資証券」は、同投資証券であります。

同投資証券の状況は以下の通りであります。

以下に記載した情報は同投資証券の直近計算期間末における監査済財務諸表の抜粋であります。尚、当ファンドの監査対象ではありません。

JPMorgan Investment Funds - Global Income Fund

純資産計算書

2014年12月31日現在

	ユーロ
資産	
投資有価証券 - 時価	10,291,677,254
取得原価	9,414,935,167
T B A 証券 - 時価	-
現金預金およびブローカー預託金	10,550,059
定期預金および現金同等物	104,753
T B A 証券売却未収金	-
証券発行未収金	69,071,783
未収利息および未収配当金、純額	81,441,285
未収還付税額	2,098,264
報酬免除額	41,576
その他の未収金	-
先渡為替契約未実現純利益	-
金融先物契約未実現純利益	1,255,024
デリバティブ商品 - 時価	-
資産合計	10,456,239,998
負債	
当座およびブローカー預託借越	3,659,840
T B A 証券の未決済ショート・ポジション	-
投資有価証券購入未払金	1,506,405
T B A 証券購入未払金	-
証券買戻未払金	67,335,044
未払運用および顧問報酬	11,515,524
未払実績報酬	-
その他の未払金*	1,129,504
先渡為替契約未実現純損失	89,132,054
金融先物契約未実現純損失	-
デリバティブ商品 - 時価	-
負債合計	174,278,371
純資産額合計	10,281,961,627
過去の純資産額合計	
2013年12月31日	5,028,938,977
2012年12月31日	902,502,186

* その他の未払金は主に取締役報酬、監査および税務関連報酬および費用、登録、発行、通信、印刷、法務ならびにマーケティング費用から構成されている。

JPMorgan Investment Funds - Global Income Fund

損益および純資産変動計算書

2014年12月31日をもって終了する会計年度

	ユーロ
期首現在純資産額	5,028,938,977
収益	
受取配当金、純額	130,992,462
受取利息、純額	186,803,663
証券貸付取引収益	-
受取銀行利息	19,549
スワップ取引にかかる受取利息	-
収益合計	317,815,674
費用	
運用および顧問報酬	99,336,509
保管、支払代行、事務および所在地代行報酬	2,551,872
登録および名義書換代行報酬	395,237
税金	3,863,699
当座借越利息	4,304
スワップ取引にかかる支払利息	-
その他の費用*	3,639,633
控除：報酬免除額	109,791,254
実績報酬控除前費用合計	887,622
実績報酬	108,903,632
費用合計	108,903,632
投資純利益(損失)	208,912,042
投資有価証券売却実現純利益(損失)	72,543,416
先渡為替契約実現純利益(損失)	(430,355,362)
金融先物契約実現純利益(損失)	(22,096,311)
為替差実現純利益(損失)	(5,450,569)
T B A 証券実現純利益(損失)	-
デリバティブ商品実現純利益(損失)	-
当期実現純利益(損失)	(385,358,826)
投資有価証券未実現利益(損失)純増減	910,336,916
先渡為替契約未実現利益(損失)純増減	(94,719,347)
金融先物契約未実現利益(損失)純増減	(1,981,101)
為替差未実現利益(損失)純増減	7,809,880
T B A 証券未実現利益(損失)純増減	-
デリバティブ商品未実現利益(損失)純増減	-
当期末実現利益(損失)純増減	821,446,348
事業活動による純資産増減	644,999,564
株式資本の増減	
株式発行	7,931,733,136
買戻し	(3,067,884,145)
株式資本の増減による純資産増減	4,863,848,991
支払配当金	(255,825,905)
期末現在純資産額	10,281,961,627

* その他の費用は主に取締役報酬、監査および税務関連費用、登録、発行、発送、印刷、法務ならびに販売費用から成る。

JPMorgan Investment Funds - Global Income Fund

財務書類に対する注記（抜粋）

2014年12月31日をもって終了する会計年度

1. 重要な会計方針

財務書類は投資信託に関するルクセンブルグの規制に準拠して作成されている。

a) 投資評価

証券取引所に上場を承認されている、またはその他の規制市場で取引される譲渡性有価証券は純資産額の計算の時点で直近の入手可能な価格に基づいて評価される。

有価証券が複数の証券取引所または市場で上場もしくは取引されている場合は、直近の入手可能な価格、または適切な場合は、主たる証券取引所または市場の平均価格が適用される。

証券取引所に上場していない、またはその他の規制市場で取引されていない譲渡性有価証券は、直近の入手可能な価格で評価される。価格の入手が不可能、または直近の入手可能な価格が有価証券の適正な価値を反映していない場合には、取締役会が慎重かつ誠実に評価した合理的に予測可能な売値に基づき評価される。

UCITS、または他のUCISによって発行された持分またはユニットは、当該事業または、その代行会社によって報告または提供される直近の入手可能な価格または純資産額によって評価される。

流動資産およびマネー・マーケット関連商品は、名目価値と未収利息の合計、または償却原価基準で評価される。

財務書類は、2014年12月31日に計算された純資産額に基づいて表示されている。目論見書に従って、純資産額は、計算時の直近の為替レートを用いて計算された。

b) 投資有価証券実現・未実現損益

投資有価証券取引は、取引日（売買注文が執行される日）に計上される。その他の投資信託の取引に関しては、取引は名義書換代行人からの取引確認状の受領時に計上される。

投資有価証券売却実現損益は、平均帳簿価額で計算される。投資有価証券の購入日と売却日の間の為替の変動は、投資有価証券実現損益に含まれている。投資有価証券保有未実現損益は、帳簿価額の合計で計算され、関連する為替未実現損益を含んでいる。

c) 収益認識

受取利息は日割りで計上され、該当する場合には、プレミアムの償却および割引の遞増分が含まれている。銀行預金の受取利息は発生主義に基づいて認識される。受取配当金は配当落日で計上される。当該収益は源泉徴収控除後で表示され、税金還付が適用される場合に調整される。

d) 外貨換算

サブ・ファンドの帳簿および記録は、対応するサブ・ファンドの基準通貨建である。その他の通貨建金額は、以下の基準に基づいて基準通貨に換算される。（ ）当初、その他の通貨で表示されていた投資評価額ならびにその他の資産および負債は、毎営業日に同営業日の実勢為替レートを用いて基準通貨に換算される。（ ）外国投資の購入および売却、収益および費用は、各取引日の実勢為替レートを用いて基準通貨に換算される。

外貨建取引の実現および未実現純損益は以下を示している。（ ）外貨および外貨建商品の売却および保有による為替差損益、（ ）有価証券取引の約定日と決済日の間の損益、および（ ）配当金および利息について計上された金額と実際に受け取った金額との差額により生じる損益。

換算によって生じる損益は、損益および純資産変動計算書における「為替差実現純利益（損失）」に含まれている。

計算書における当SICAVの基準通貨は米ドルである。

2014年12月31日に適用された主な為替レートは以下の通りである。

1米ドル = 1.223376380豪ドル

1米ドル = 1.159180000カナダドル

1米ドル = 0.991380000スイスフラン

1米ドル = 6.218800000オフショア人民元

1米ドル = 0.824531490ユーロ

1米ドル = 0.642632220英ポンド

1米ドル = 7.756080000香港ドル

1米ドル = 261.090000000ハンガリーフォリント

1米ドル = 119.500000000円

1米ドル = 1.279650000ニュージーランドドル

1米ドル = 3.539000000ポーランドズロチ

1米ドル = 7.773400000スウェーデンクローナ

1米ドル = 1.323480000シンガポールドル

e) 先渡為替契約

未決済の先渡為替契約の未実現損益は関連する評価日における実勢為替レートをもとに評価される。当該金額の変動は損益および純資産変動計算書における「先渡為替契約未実現利益（損失）純増減」に含まれている。未実現損益は結合純資産計算書における「先渡為替契約未実現純利益（損失）」に計上されている。契約終了時に、当S I C A Vは、当取引終了による収入、もしくは費用と当該契約の初期コストとの差額に等しい実現損益を結合損益および純資産変動計算書における「金融先物契約実現純利益（損失）」に計上する。

f) 有価証券およびインデックスにかかる金融先物契約の評価

規制される金融先物契約は、取引所の決済価格で評価される。当初の証拠金は、当該契約締結時に支払われ、現金または有価証券のいずれかである。当該契約の継続期間における、当該契約評価額の増減は、各営業日の取引終了時現在の当該契約の時価を反映するために「値洗い」され、未実現損益として認識される。変動証拠金は、損失あるいは利益のいずれかが生じるかにより、支払われる、または受け取ることになる。契約終了時に、当S I C A Vは、当取引終了による収入、もしくは費用と当該契約の初期コストとの差額に等しい実現損益を結合損益および純資産変動計算書における「金融先物契約実現純利益（損失）」に計上する。

未実現損益は結合純資産計算書における「金融先物契約未実現純利益（損失）」に計上される。

日々の追加証拠金は結合損益および純資産変動計算書における「金融先物契約実現純利益（損失）」に計上される。

2. 金融商品の評価および関連リスク

当S I C A Vは、先渡為替契約、金融先物契約、オプションおよびスワップを締結しており、それらは純資産計算書に反映された金額を超過する市場リスクを、程度は各々で異なるが、表している。当該契約の金額は、当S I C A Vがこれらの金融商品に対しどの程度関与しているかを示している。当該契約に関連した市場リスクは、これらの商品の対象となる為替レート、インデックスおよび有価証券評価において生じ得る変動により生じるものである。その他の市場リスクおよび信用リスクには、当該契約において非流動的な市場の存在の可能性、当該契約の評価額の変動が対象となる通貨、インデックス、または有価証券の評価額の変動と直接相関関係がない可能性、もしくは当該契約の相手方が契約条項に基づき履行すべき義務を履行できない可能性が含まれている。

JPMorgan Investment Funds - Global Income Fund

投資有価証券明細表(ユーロ)

2014年12月31日現在

株数/ 額面金額	銘柄	償還日	時価	純資産に 占める 割合(%)	株数/ 額面金額	銘柄	償還日	時価	純資産に 占める 割合(%)
証券取引所に上場を承認されている譲渡性有価証券					645,478	MetLife		29,181,455	0.28
株式・ワラント					2,502,352	Microsoft		97,128,342	0.94
アメリカ					299,100	Mid-America Apartment Communities		18,874,860	0.18
34,814	Alcoa		1,458,370	0.01	506,848	Molson Coors Brewing - B Shares		31,374,754	0.31
136,000	Allstate		3,039,454	0.03	1,393,097	Morgan Stanley		44,613,657	0.43
184,000	Allstate Preference Shares		4,039,380	0.04	290,000	Morgan Stanley		6,332,938	0.06
4,055	Ally Financial Preference Shares 144A		3,357,790	0.03	410,000	Morgan Stanley		8,534,272	0.08
6,757	American Tower		636,611	0.01	575,000	Morgan Stanley Preference Shares		13,021,310	0.13
631,164	Apple		58,684,552	0.57	503,300	National Retail Properties		16,701,140	0.16
2,797,385	Applied Materials		58,182,270	0.56	482,453	NextEra Energy		42,976,074	0.42
160,400	AvalonBay Communities		22,035,642	0.22	59,108	NextEra Energy Preference Shares		2,907,370	0.03
180,000	Aviv REIT		5,300,666	0.05	217,400	Omega Healthcare Investors		7,230,176	0.07
1,545	Bank of America Preference Shares		1,472,700	0.01	905,409	Paccar		51,317,038	0.50
312,000	Bank of New York Mellon Preference Shares		5,946,422	0.06	424,900	Parkway Properties		6,561,932	0.06
181,525	BB&T Preference Shares		3,627,327	0.04	500,900	ProLogis		18,131,043	0.18
197,350	BB&T Preference Shares		3,702,723	0.04	215,322	QUALCOMM		13,276,424	0.13
208,200	BB&T Preference Shares		3,940,626	0.04	386,100	Realty Income		15,648,573	0.15
161,000	Boston Properties		17,422,717	0.17	203,400	SCE Trust II Preference Shares		3,823,781	0.04
40,000	Boston Properties Preference Shares		760,218	0.01	66,855	Simon Property Group		10,263,272	0.10
500,692	Bristol-Myers Squibb		24,763,987	0.24	1,408,465	Spirit Realty Capital		13,953,305	0.14
459,860	Brixmor Property Group		9,621,415	0.09	24,125	Stanley Black & Decker Preference Shares		2,362,353	0.02
385,000	Capital One Financial		8,251,290	0.08	355,000	State Street		7,358,696	0.07
182,000	Capital One Financial		3,644,322	0.04	295,000	State Street Preference Shares		5,616,337	0.05
913,878	CenterPoint Energy		17,873,523	0.17	294,900	State Street Preference Shares		6,325,660	0.06
1,909	Chesapeake Energy Preference Shares 144A		1,609,383	0.02	909,197	Time Warner		64,602,085	0.63
691,341	Chevron		63,760,977	0.62	17,600	T-Mobile US		759,473	0.01
676,010	CME Group		49,900,477	0.49	28,719	Tyson Foods		1,202,219	0.01
626,172	Comcast - A Shares		30,402,239	0.30	495,687	United Technologies		47,453,221	0.46
397,300	Corporate Office Properties Trust		9,531,125	0.09	28,585	United Technologies Preference Shares		1,457,639	0.01
38,623	Crown Castle International		3,275,826	0.03	1,686	US Concrete		40,600	0.00
442,375	DCT Industrial Trust		13,368,165	0.13	477,415	Verizon Communications		18,637,061	0.18
534,800	DDR		8,270,194	0.08	179,400	Vornado Realty Trust		17,695,044	0.17
459,900	DiamondRock Hospitality		5,796,103	0.06	26,925	Vornado Realty Trust Preference Shares		571,108	0.01
349,600	Discover Financial Services Preference Shares		7,259,733	0.07	442,800	Weingarten Realty Investors		13,046,939	0.13
511,552	Dominion Resources		32,846,953	0.32	1,428,104	Wells Fargo & Co.		65,411,054	0.64
52,250	Dominion Resources		2,294,104	0.02	4,384	Wells Fargo & Co. Preference Shares		4,358,570	0.04
28,640	Dominion Resources Preference Shares		1,441,788	0.01				1,729,277,934	16.82
10,240	Dominion Resources Preference Shares		513,853	0.00	イギリス				
1,358,544	Dow Chemical		51,253,026	0.50	939,000	Aberdeen Asset Management		5,205,283	0.05
252,200	Duke Energy Preference Shares		5,192,433	0.05	397,111	Anglo American		6,121,818	0.06
800	Dynegy		20,310	0.00	1,199,225	AstraZeneca		70,097,949	0.68
599,200	Equity One		12,751,670	0.12	515,000	Aviva		3,204,416	0.03
28,549	Exelon Preference Shares		1,272,901	0.01	5,883,544	BAE Systems		35,611,943	0.35
256,200	Extra Space Storage		12,712,722	0.12	3,389,367	Barclays		10,593,528	0.10
812,300	General Growth Properties		19,222,311	0.19	461,650	BHP Billiton		8,228,828	0.08
6,000	GMAC Capital Trust I Preference Shares		130,433	0.00	2,979,758	BP		15,705,660	0.15
400,000	Goldman Sachs Group		8,502,569	0.08	325,100	British American Tobacco		14,600,267	0.14
980,000	Goldman Sachs Group Preference Shares		19,675,795	0.19	3,152,110	British Land		31,454,742	0.30
7,200	Hartford Financial Services Group Preference Shares		179,360	0.00	1,923,317	BT Group		9,918,995	0.10
156,700	HCP		5,809,662	0.06	800,048	Cobham		3,330,493	0.03
233,500	Health Care REIT		14,885,310	0.15	561,590	Compass Group		7,940,461	0.08
28,800	Health Care REIT Preference Shares		1,596,715	0.02	9,606,899	Direct Line Insurance Group		35,899,955	0.35
246,600	Healthcare Realty Trust		5,677,975	0.06	2,593,171	GlaxoSmithKline		45,823,545	0.44
371,500	Highwoods Properties		13,877,531	0.13	2,202,827	Hammerson		17,113,518	0.17
708,833	Home Depot		61,686,317	0.60	194,206	HSBC Bank - Warrants 22.08.16		2,186,097	0.02
8,860	iStar Financial Preference Shares		437,170	0.00	2,885,538	HSBC Holdings		22,534,046	0.22
818,944	Johnson & Johnson		71,592,863	0.70	248,000	Imperial Tobacco Group		9,025,665	0.09
138,100	Kilroy Realty		8,072,658	0.08	598,369	Inmarsat		6,134,238	0.06
698,853	KLA-Tencor		41,168,488	0.40	181,477	InterContinental Hotels Group		6,043,484	0.06
680,100	LaSalle Hotel Properties		23,285,720	0.23	1,156,429	Intu Properties		4,964,662	0.05
941,600	Liberty Property Trust		29,552,861	0.29	839,600	Investec		5,825,238	0.06
825,946	Lorillard		43,190,192	0.42	2,341,821	ITV		6,469,079	0.06
276,200	Macerich		19,373,467	0.19	2,227,251	Legal & General Group		7,105,627	0.07
1,290,722	Merck & Co.		61,374,775	0.60	891,830	Marks & Spencer Group		5,480,460	0.05

株数/ 額面金額	銘柄	償還日	時価	純資産に 占める 割合(%)	株数/ 額面金額	銘柄	償還日	時価	純資産に 占める 割合(%)
827,134	National Grid		9,742,341	0.09	ドイツ				
68,167	Next		5,958,342	0.06	322,994	Allianz Registered Shares		44,605,472	0.43
2,416,419	Old Mutual		5,920,204	0.06	736,366	Alstria Office REIT		7,579,047	0.07
382,853	Pearson		5,843,072	0.06	100,702	Axel Springer		5,060,275	0.05
1,686,505	Persimmon		34,113,506	0.33	959,290	Daimler Registered Shares		66,406,850	0.65
265,058	Rio Tinto		10,200,807	0.10	231,930	Deutsche Annington Immobilien		6,536,947	0.06
2,803,814	Safestore Holdings		8,391,036	0.08	1,602,804	Deutsche Post Registered Shares		43,472,051	0.43
3,596,405	Segro		17,121,657	0.17	723,744	Deutsche Telekom Registered Shares		9,629,414	0.10
212,979	Severn Trent		5,480,298	0.05	74,516	Hannover Rueckversicherung		5,580,503	0.05
511,483	Sky		5,898,137	0.06	48,630	Muenchener Rueckversicherung-Gesellschaft Registered Shares		8,078,659	0.08
337,902	SSE		7,038,625	0.07	158,157	ProSiebenSat.1 Media Registered Shares		5,511,376	0.05
1,171,178	Standard Life		6,012,990	0.06	439,079	TUI		5,844,879	0.06
462,393	Unilever		15,588,299	0.15				208,305,473	2.03
496,166	United Utilities Group		5,834,508	0.06	オーストラリア				
28,018,967	Vodafone Group		80,051,290	0.78	1,282,957	ANZ Banking Group		27,752,150	0.27
			619,815,109	6.03	1,223,955	Dexus Property Group		5,762,076	0.06
日本					10,147,123	Goodman Group		38,947,879	0.38
1,920	GLP J-Reit		1,771,218	0.02	9,307,280	Mirvac Group		11,197,167	0.11
937,300	Japan Airlines		23,298,177	0.23	2,461,455	Scentre Group		5,806,402	0.06
4,407	Japan Logistics Fund		8,213,097	0.08	2,001,874	Suncorp Group		18,956,590	0.18
2,095	Japan Real Estate Investment		8,398,457	0.08	6,647,423	Transurban Group		38,462,789	0.37
1,987,000	Japan Tobacco		45,596,006	0.44	6,262,912	Westfield		38,158,553	0.37
127,000	Mitsubishi Estate		2,239,992	0.02				185,043,606	1.80
12,629,100	Mitsubishi UFJ Financial Group		57,886,326	0.56	オランダ				
2,942,500	Mitsui & Co.		32,926,056	0.32	280,393	Delta Lloyd		5,096,844	0.05
2,446	Nippon Prologis REIT		4,400,683	0.04	253,972	Koninklijke Ahold		3,750,532	0.04
838,200	Nippon Telegraph & Telephone		35,929,684	0.35	94,767	NN Group		2,361,831	0.02
4,854	Orix JREIT		5,658,448	0.06	100,800	NN Group 144A		2,512,188	0.03
679,400	Seven & I Holdings		20,437,439	0.20	3,471,947	Royal Dutch Shell - A Shares		95,942,963	0.93
1,273,200	Toyota Motor		66,426,890	0.65	894,717	Royal Dutch Shell - B Shares		25,631,294	0.25
			313,182,473	3.05	188,437	Vastned Retail		7,073,454	0.07
フランス								142,369,106	1.39
2,031,880	AXA		39,032,415	0.38	台湾				
314,406	CNP Assurances		4,632,772	0.05	2,370,000	Asustek Computer		21,317,607	0.21
481,923	Credit Agricole		5,186,696	0.05	3,189,000	Cheng Shin Rubber Industry		6,159,363	0.06
218,713	Electricite de France		4,992,671	0.05	932,000	Chicony Electronics		2,143,901	0.02
68,356	Fonciere Des Regions		5,254,867	0.05	1,681,000	Delta Electronics		8,242,425	0.08
101,166	Gaztransport Et Technigaz		4,931,337	0.05	1,862,000	Far EastOne Telecommunications		3,518,949	0.04
2,417,026	GDF Suez		46,968,858	0.46	571,000	MediaTek		6,849,255	0.07
49,944	Gecina		5,175,447	0.05	985,000	Novatek Microelectronics		4,548,269	0.04
52,672	ICADE		3,498,211	0.03	1,179,000	President Chain Store		7,496,125	0.07
101,712	Klepierre		3,635,441	0.04	7,389,000	Quanta Computer		15,183,171	0.15
235,923	Lagardere		5,095,937	0.05	1,688,000	Radiant Opto-Electronics		4,461,770	0.04
1,014,000	Natixis		5,571,423	0.05	16,781,000	Siliconware Precision Industries		20,892,013	0.20
656,665	Orange		9,293,451	0.09	553,000	Simplo Technology		2,273,365	0.02
231,787	SCOR		5,839,873	0.06	2,409,000	Taiwan Mobile		6,523,989	0.06
111,140	Societe Generale		3,890,178	0.04	552,945	Taiwan Semiconductor Manufacturing ADR		10,310,644	0.10
365,601	Suez Environnement		5,276,536	0.05	1,070,000	Tripod Technology		1,724,749	0.02
350,300	Total		14,893,880	0.14				121,645,595	1.18
350,587	Unibail-Rodamco		74,631,208	0.73	スウェーデン				
368,182	Veolia Environnement		5,432,525	0.05	1,110,497	Electrolux - B Shares		26,962,454	0.26
			253,233,726	2.46	787,210	Nordea Bank		7,592,244	0.07
スイス					666,189	Skandinaviska Enskilda Banken - A Shares		7,036,294	0.07
58,739	Baloise Holding Registered Shares		6,245,891	0.06	340,462	Skanska - B Shares		6,063,391	0.06
12,860	Banque Cantonale Vaudoise Registered Shares		5,759,619	0.06	192,625	Svenska Handelsbanken - A Shares		7,493,402	0.07
111,594	Cembra Money Bank		5,102,848	0.05	1,443,956	Swedbank - A Shares		29,935,455	0.29
972,443	Nestle Registered Shares		58,980,396	0.57	635,478	Tele2 - B Shares		6,403,543	0.06
590,219	Novartis Registered Shares		45,321,012	0.44	783,066	Telefonaktiebolaget LM Ericsson - B Shares		7,834,683	0.08
269,713	Roche Holding - Genussschein		60,532,888	0.59	1,100,905	TeliaSonera		5,888,328	0.06
91,428	Swiss Prime Site Registered Shares		5,549,453	0.05				105,209,794	1.02
710,522	Swiss Re		49,447,045	0.48	カナダ				
6,235	Swisscom Registered Shares		2,710,801	0.03	571,100	Allied Properties Real Estate Investment Trust		15,270,064	0.15
36,206	Zurich Insurance Group		9,387,590	0.09	781,813	Bank of Nova Scotia		36,742,065	0.36
			249,037,543	2.42	254,400	Canadian Real Estate Investment Trust		8,384,606	0.08

株数/ 額面金額	銘柄	償還日	時価	純資産に 占める 割合(%)	株数/ 額面金額	銘柄	償還日	時価	純資産に 占める 割合(%)
728,000	RioCan Real Estate Investment Trust		13,888,218	0.14					
523,586	TransCanada		21,044,144	0.20					
			95,329,097	0.93					
フィンランド					シンガポール				
244,565	Elisa		5,527,169	0.05	1,581,000	Ascendas Real Estate Investment Trust		2,349,147	0.02
286,843	Fortum		5,156,003	0.05	13,501,000	CapitaCommercial Trust		14,719,527	0.14
173,873	Kone - B Shares		6,575,007	0.06	1,104,000	CapitaLand		2,273,162	0.02
361,519	Neste Oil		7,257,494	0.07	10,094,000	Hutchison Port Holdings Trust		5,721,939	0.06
1,084,546	Nokia		7,120,044	0.07	800	Keppel REIT		607	0.00
196,525	Orion - B Shares		5,069,362	0.05	2,619,000	Mapletree Logistics Trust		1,937,577	0.02
167,745	Sampo - A Shares		6,514,377	0.06	17,311,000	Singapore Telecommunications		42,114,637	0.41
749,017	Stora Enso - R Shares		5,567,069	0.06				69,116,596	0.67
438,103	Technopolis		1,629,743	0.02					
3,286,257	UPM-Kymmene		44,742,389	0.44					
			95,158,657	0.93					
イタリア					デンマーク				
277,593	Atlantia		5,368,649	0.05	1,311,083	Danske Bank		29,462,769	0.29
2,819,019	ENI		40,918,061	0.40	730,000	TDC		4,632,210	0.05
13,687,334	Intesa Sanpaolo		33,178,098	0.32	60,885	Tryg		5,635,140	0.05
1,302,822	Snam		5,342,873	0.05				39,730,119	0.39
1,329,566	Terna Rete Elettrica Nazionale		5,003,157	0.05					
1,718,108	UnipolSal		3,839,971	0.04					
			93,650,809	0.91					
スペイン					ブラジル				
225,898	Abertis Infraestructuras		3,727,317	0.04	123,370	AES Tiete		586,713	0.01
1,216,311	CaixaBank		5,295,818	0.05	1,267,563	Ambev ADR		6,443,323	0.06
216,094	Enagas		5,613,042	0.05	418,065	Banco Bradesco Preference Shares		4,556,318	0.05
343,976	Ferrovial		5,589,610	0.05	887,090	Banco do Brasil		6,555,925	0.06
220,945	Gas Natural SDG		4,601,180	0.05	489,980	CCR		2,342,371	0.02
1,406,249	Iberdrola		7,896,791	0.08	902,020	Cia Energetica de Minas Gerais ADR		3,703,845	0.04
1,605,351	Mapfre		4,535,919	0.04	215,490	Embraer ADR		6,566,101	0.06
75,662	Red Electrica		5,523,326	0.05	559,730	Tractebel Energia		5,884,881	0.06
57,318	Repsol		892,441	0.01	367,690	Vale Preference Shares ADR		2,167,680	0.02
1,948,836	Repsol		30,343,377	0.30				38,807,157	0.38
857,914	Telefonica		10,217,756	0.10					
			84,236,577	0.82					
中国					アイルランド				
19,350,000	Bank of China - H Shares*		8,968,760	0.09	508,732	Accenture - A Shares		37,844,182	0.37
12,387,000	China Construction Bank - H Shares*		8,375,066	0.08				37,844,182	0.37
3,214,000	China Shenhua Energy - H Shares*		7,824,315	0.08					
41,904,000	Industrial & Commercial Bank of China - H Shares*		25,280,538	0.24					
1,142,000	Jiangsu Expressway - H Shares*		1,129,052	0.01					
20,178,000	PetroChina - H Shares*		18,426,220	0.18					
1,452,000	Zhejiang Expressway - H Shares*		1,395,404	0.01					
			71,399,355	0.69					
香港					ケイマン諸島				
862,500	China Mobile		8,318,615	0.08	1,719,600	MGM China Holdings		3,615,919	0.04
4,881,000	CNOOC		5,422,381	0.06	13,833,200	Wynn Macau		32,058,568	0.31
430,800	Hang Seng Bank		5,926,181	0.06	2,870	XLIT Preference Shares		1,973,730	0.02
2,646,000	Hutchison Whampoa		25,119,227	0.24				37,648,217	0.37
2,874,500	Link REIT		14,851,268	0.14					
3,749,000	New World Development		3,561,025	0.04					
2,653,000	SJM Holdings		3,480,306	0.03					
516,000	Wharf Holdings		3,078,726	0.03					
			69,757,729	0.68					
南アフリカ					ベルギー				
820,270	AVI		4,562,035	0.04	181,000	Ageas		5,346,740	0.05
693,240	Barclays Africa Group		9,026,808	0.09	224,519	Belgacom		6,756,899	0.07
425,320	Bidvest Group		9,210,030	0.09	205,690	Solvay		23,124,698	0.22
806,300	Foschini Group		7,648,369	0.08	35,277	Warehouses De Pauw		2,200,932	0.02
496,459	Imperial Holdings		6,524,625	0.06				37,429,269	0.36
2,347,200	Life Healthcare Group Holdings		7,148,476	0.07					
1,587,602	MTN Group		25,022,238	0.24					
			69,142,581	0.67					
					韓国				
					222,220	Kangwon Land		5,107,367	0.05
					125,850	KT&G		7,229,957	0.07
					1,080,832	SK Telecom ADR		24,124,243	0.23
								36,461,567	0.35
					ロシア				
					194,000	Lukoil ADR		6,342,379	0.06
					1,399,842	MMC Norilsk Nickel ADR		16,349,439	0.16
					520,689	Mobile Telesystems ADR		3,161,975	0.03
					293,010	Phosagro Registered Shares GDR		2,429,247	0.02
					401,223	Severstal Registered Shares GDR		2,977,389	0.03
								31,260,429	0.30
					トルコ				
					757,407	Arcelik		4,010,969	0.04
					1,878,750	Eregli Demir ve Celik Fabrikalari		2,933,276	0.03
					969,767	Tofas Turk Otomobil Fabrikasi		5,427,056	0.05
					389,788	Tupras Turkiye Petrol Rafinerileri		7,612,326	0.07
					2,034,050	Turk Telekomunikasyon		5,161,034	0.05
								25,144,661	0.24
					タイ				
					1,554,700	Advanced Info Service (Foreign)		9,814,235	0.09
					292,800	Bangkok Expressway (Foreign)		288,458	0.00
					60,298	Siam Cement - NVDR		676,523	0.01
					696,802	Siam Cement (Foreign) Registered Shares		7,852,855	0.08
								18,632,071	0.18

株数/ 額面金額	銘柄	償還日	時価	純資産に 占める 割合(%)	株数/ 額面金額	銘柄	償還日	時価	純資産に 占める 割合(%)
ノルウェー					1,344,000	Alcoa	01.02.27/5.900%	1,191,183	0.01
369,977	Gjensidige Forsikring		4,975,928	0.05	1,661,000	Alcoa	15.01.28/6.750%	1,527,531	0.01
567,760	Orkla		3,204,912	0.03	2,200,000	Ally Financial	26.06.15/4.625%	1,841,297	0.02
273,840	Statoil		3,970,330	0.04	7,420,000	Ally Financial	01.12.17/6.250%	6,612,176	0.06
337,313	Telenor		5,648,884	0.05	7,195,000	Ally Financial	27.01.19/3.500%	5,862,856	0.06
			17,800,054	0.17	7,308,000	Ally Financial	15.03.20/8.000%	7,095,234	0.07
インドネシア					15,161,000	Ally Financial	15.09.20/7.500%	14,633,595	0.14
1,455,300	Indo Tambangraya Megah		1,479,489	0.01	3,470,000	Ally Financial	01.11.31/8.000%	3,612,999	0.04
12,173,300	Perusahaan Gas Negara Persero		4,815,540	0.05	750,000	American Axle & Manufacturing	15.11.19/7.750%	695,698	0.01
50,189,600	Telekomunikasi Indonesia Persero		9,491,840	0.09	2,128,000	American Axle & Manufacturing	15.03.21/6.250%	1,836,324	0.02
			15,786,869	0.15	3,155,000	American Axle & Manufacturing	15.10.22/6.625%	2,771,450	0.03
バミューダ					9,090,000	American International Group	15.03.37/6.250%	8,350,694	0.08
1,622,000	HongKong Land Holdings		9,047,444	0.09	80,000	AmeriGas Finance	20.05.20/6.750%	68,029	0.00
421,200	VTech Holdings		4,983,661	0.05	3,803,000	AmeriGas Finance	20.05.22/7.000%	3,248,171	0.03
			14,031,105	0.14	250,000	AmeriGas Partners	20.08.19/6.250%	212,633	0.00
インド					2,250,000	Anixter	01.05.19/5.625%	1,964,328	0.02
1,601,818	Coal India		8,002,261	0.08	2,800,000	Aramark Services	15.03.20/5.750%	2,394,583	0.02
			8,002,261	0.08	1,000,000	Arch Coal	15.06.21/7.250%	255,823	0.00
ポーランド					3,700,000	Atwood Oceanics	01.02.20/6.500%	2,776,198	0.03
64,710	Powszechny Zaklad Ubezpieczen		7,274,370	0.07	2,000,000	B&G Foods	01.06.21/4.625%	1,619,990	0.02
			7,274,370	0.07	200,000	Ball	15.09.20/6.750%	171,661	0.00
メキシコ					570,000	Ball	15.05.21/5.750%	492,018	0.01
3,829,610	Kimberly-Clark de Mexico - A Shares		6,774,549	0.07	762,000	Ball	15.03.22/5.000%	653,139	0.01
			6,774,549	0.07	1,125,000	Ball	15.11.23/4.000%	897,154	0.01
カタール					1,710,000	Berry Plastics	15.05.22/5.500%	1,431,655	0.01
158,661	Industries Qatar		6,049,276	0.06	1,838,000	Briggs & Stratton	15.12.20/6.875%	1,636,728	0.02
			6,049,276	0.06	500,000	Cablevision Systems	15.09.17/8.625%	459,767	0.00
ルクセンブルク					53,000	Cablevision Systems	15.04.18/7.750%	48,264	0.00
127,345	SES		3,780,555	0.04	8,334,000	Cablevision Systems	15.04.20/8.000%	7,773,549	0.08
117,295	ArcelorMittal Preference Shares		1,702,640	0.01	1,161,000	Calpine	15.01.23/5.375%	968,649	0.01
			5,483,195	0.05	1,775,000	Case New Holland	01.12.17/7.875%	1,616,813	0.02
ポルトガル					685,000	CBRE Services	15.03.23/5.000%	574,146	0.01
1,567,541	EDP - Energias de Portugal		5,047,482	0.05	1,743,000	Celanese US Holdings	15.11.22/4.625%	1,420,890	0.01
			5,047,482	0.05	340,000	Centene	15.05.22/4.750%	281,392	0.00
アラブ首長国連邦					11,225,000	CenturyLink	15.03.22/5.800%	9,645,711	0.09
1,291,690	First Gulf Bank		4,907,647	0.05	7,250,000	Chesapeake Energy	15.08.20/6.625%	6,433,844	0.06
			4,907,647	0.05	788,000	Chesapeake Energy	15.02.21/6.125%	687,857	0.01
ハンガリー					1,140,000	Chesapeake Energy	15.06.21/5.375%	942,612	0.01
398,823	OTP Bank		4,782,312	0.05	3,436,000	Chesapeake Energy	15.04.22/4.875%	2,786,585	0.03
			4,782,312	0.05	3,865,000	Chesapeake Energy	15.03.23/5.750%	3,326,078	0.03
マレーシア					1,735,000	CHS/Community Health Systems	01.08.21/5.125%	1,498,514	0.01
396,800	Lafarge Malaysia		915,601	0.01	4,120,000	CHS/Community Health Systems	01.02.22/6.875%	3,613,140	0.04
			915,601	0.01	1,380,000	Cimarex Energy	01.05.22/5.875%	1,191,139	0.01
サウジアラビア					912,000	Cimarex Energy	01.06.24/4.375%	722,920	0.01
122,070	Yanbu National Petrochemicals - Warrants 03.08.16		1,293,360	0.01	405,000	Cincinnati Bell	15.03.18/8.750%	343,309	0.00
			1,293,360	0.01	1,516,000	Cincinnati Bell	15.10.20/8.375%	1,322,483	0.01
	株式・ワラント合計		4,976,017,513	48.40	1,148,000	CIT Group	15.08.17/4.250%	966,554	0.01
債券					2,350,000	CIT Group	15.03.18/5.250%	2,022,421	0.02
アメリカ					5,128,000	CIT Group	15.05.20/5.375%	4,484,638	0.04
2,250,000	Access Midstream Partners	15.04.21/5.875%	1,951,314	0.02	6,695,000	CIT Group	15.08.22/5.000%	5,652,255	0.05
5,973,000	Access Midstream Partners	15.05.23/4.875%	5,039,283	0.05	2,202,352	Citigroup	03.01.17/10.000%	1,215,478	0.01
480,000	ADT	15.04.19/4.125%	394,459	0.00	1,378,493	Citigroup	03.01.17/10.000%	765,064	0.01
2,682,000	ADT	15.07.22/3.500%	1,902,760	0.02	800,000	Citigroup	03.01.17/10.000%	458,176	0.00
7,222,000	ADT	15.06.23/4.125%	5,388,200	0.05	1,400,000	Citigroup	31.01.22/16.390%	918,835	0.01
1,588,000	Advanced Micro Devices	01.08.20/7.750%	1,220,988	0.01	675,000	Cloud Peak Energy Resources	15.03.24/6.375%	520,382	0.01
2,350,000	AES	01.06.20/8.000%	2,212,815	0.02	200,000	CNH Industrial Capital	01.11.15/3.875%	166,538	0.00
655,000	AES	15.05.23/4.875%	541,418	0.01	224,000	CNH Industrial Capital	15.04.18/3.625%	183,884	0.00
1,604,000	AES	15.03.24/5.500%	1,340,119	0.01	3,196,000	Coeur Mining	01.02.21/7.875%	2,088,398	0.02
1,688,000	Alcatel-Lucent USA	15.03.29/6.450%	1,333,249	0.01	215,000	Commercial Metals	15.07.17/6.500%	188,870	0.00
1,125,000	Alcoa	23.02.19/5.720%	1,012,464	0.01	925,000	Commercial Metals	15.08.18/7.350%	834,106	0.01
1,469,000	Alcoa	15.08.20/6.150%	1,353,830	0.01	2,175,000	Commercial Metals	15.05.23/4.875%	1,732,615	0.02
1,494,000	Alcoa	15.04.21/5.400%	1,328,815	0.01	1,825,000	Community Health Systems	15.07.20/7.125%	1,603,197	0.02
2,142,000	Alcoa	23.02.22/5.870%	1,945,569	0.02	1,900,000	Comstock Resources	01.04.19/7.750%	1,129,338	0.01
3,585,000	Alcoa	01.10.24/5.125%	3,130,095	0.03	1,788,000	Comstock Resources	15.06.20/9.500%	1,009,870	0.01

株数/ 額面金額	銘柄	償還日	時価	純資産に 占める 割合(%)	株数/ 額面金額	銘柄	償還日	時価	純資産に 占める 割合(%)
525,000	Concho Resources	15.01.21/7.000%	455,605	0.00	835,000	K Hovnanian Enterprises	15.10.15/11.875%	729,793	0.01
2,310,000	Concho Resources	15.01.22/6.500%	2,000,101	0.02	1,470,000	Kennedy-Wilson	01.04.24/5.875%	1,210,607	0.01
1,550,000	Concho Resources	01.10.22/5.500%	1,289,711	0.01	2,095,000	Key Energy Services	01.03.21/6.750%	1,070,984	0.01
210,000	Concho Resources	01.04.23/5.500%	176,899	0.00	700,000	Kinder Morgan	01.06.18/7.250%	653,158	0.01
400,000	Constellation Brands	15.05.17/7.250%	365,543	0.00	1,000,000	L Brands	01.05.20/7.000%	938,465	0.01
367,000	Constellation Brands	01.05.21/3.750%	300,990	0.00	7,936,000	L Brands	01.04.21/6.625%	7,358,244	0.07
1,465,000	Constellation Brands	01.05.22/6.000%	1,335,165	0.01	1,000,000	L Brands	15.10.23/5.625%	892,799	0.01
683,000	Constellation Brands	01.05.23/4.250%	562,212	0.01	520,000	Lennar	01.06.17/12.250%	515,792	0.01
1,600,000	Constellation Brands	15.11.24/4.750%	1,338,215	0.01	499,000	Lennar	01.06.18/6.950%	450,045	0.00
9,700,000	Corrections Corp. of America	01.04.20/4.125%	7,818,001	0.08	1,400,000	Lennar	15.06.19/4.500%	1,168,098	0.01
890,000	Covanta Holding	01.12.20/7.250%	779,499	0.01	762,000	Lennar	15.11.19/4.500%	625,152	0.01
1,320,000	Crown Castle International	15.04.22/4.875%	1,093,774	0.01	4,885,000	Level 3 Financing	15.01.21/6.125%	4,209,089	0.04
2,997,000	Dana Holding	15.02.21/6.750%	2,634,598	0.03	905,000	Louisiana-Pacific	01.06.20/7.500%	789,108	0.01
3,600,000	Dana Holding	15.09.21/5.375%	3,057,363	0.03	3,700,000	Manitowoc	01.11.20/8.500%	3,302,684	0.03
3,320,000	DalVita HealthCare Partners	01.11.20/6.625%	2,873,797	0.03	2,777,000	MarkWest Energy Partner	01.12.24/4.875%	2,232,481	0.02
1,275,000	DalVita HealthCare Partners	15.08.22/5.750%	1,113,492	0.01	128,000	MarkWest Energy Partners	01.11.20/6.750%	110,186	0.00
1,515,000	DalVita HealthCare Partners	15.07.24/5.125%	1,282,131	0.01	1,565,000	MarkWest Energy Partners	15.06.22/6.250%	1,338,840	0.01
3,000,000	Denbury Resources	01.05.22/5.500%	2,264,502	0.02	146,000	MarkWest Energy Partners	15.07.23/4.500%	116,582	0.00
6,135,000	Denbury Resources	15.07.23/4.625%	4,395,635	0.04	12,000	Masco	15.03.20/7.125%	11,507	0.00
45,000	DR Horton	15.04.16/6.500%	39,330	0.00	92,000	Masco	15.03.22/5.950%	84,448	0.00
1,091,000	Dynegy	01.06.23/5.875%	859,083	0.01	2,550,000	MasTec	15.03.23/4.875%	1,983,078	0.02
30,000	El Paso Pipeline Partners Operating	01.04.20/6.500%	28,055	0.00	650,000	Meritage Homes	15.04.20/7.150%	579,973	0.01
17,855,000	Embarq	01.06.36/7.995%	16,504,624	0.16	13,470,000	MetLife	15.12.36/6.400%	12,476,918	0.12
1,438,000	EXCO Resources	15.09.18/7.500%	910,659	0.01	910,000	MGM Resorts International	15.01.17/7.625%	805,281	0.01
2,351,000	EXCO Resources	15.04.22/8.500%	1,434,470	0.01	4,500,000	MGM Resorts International	31.03.20/5.250%	3,713,731	0.04
300,000	Ford Motor Credit	15.08.17/6.625%	276,411	0.00	19,261,000	MGM Resorts International	15.03.22/7.750%	17,661,039	0.17
1,500,000	Ford Motor Credit	15.05.18/5.000%	1,344,256	0.01	4,600,000	MGM Resorts International	15.03.23/6.000%	3,822,732	0.04
90,000	Freescall Semiconductor	01.02.20/8.050%	78,475	0.00	164,000	MPT Operating Partnership	15.02.22/6.375%	145,365	0.00
600,000	Frederix Medical Care US Finance 144A	15.09.18/6.500%	546,664	0.01	245,000	Murphy Oil USA	15.08.23/6.000%	212,111	0.00
535,000	Frontier Communications	15.04.20/8.500%	495,572	0.01	2,376,000	Nationstar Mortgage	01.06.22/6.500%	1,765,519	0.02
722,000	Gannett	15.07.20/5.125%	608,191	0.01	385,000	New Albertsons	01.06.28/6.625%	255,543	0.00
1,935,000	Gannett	15.10.23/6.375%	1,699,174	0.02	753,000	New Albertsons	01.05.30/8.700%	608,455	0.01
1,281,000	General Motors	01.04.25/4.000%	1,060,645	0.01	765,000	New Albertsons	01.05.31/8.000%	572,947	0.01
857,000	Genesis Energy	15.06.24/5.625%	639,494	0.01	2,200,000	Newfield Exploration	01.02.20/6.875%	1,827,574	0.02
1,400,000	GenOn Energy	15.06.17/7.875%	1,145,687	0.01	3,010,000	Newfield Exploration	30.01.22/5.750%	2,496,569	0.02
671,000	Graphic Packaging International	15.04.21/4.750%	560,057	0.01	1,390,000	Newfield Exploration	01.07.24/5.625%	1,141,698	0.01
900,000	Hanesbrands	15.12.20/6.375%	789,416	0.01	2,080,000	NRG Energy	15.01.18/7.625%	1,887,017	0.02
1,335,000	HCA	01.10.18/8.000%	1,264,095	0.01	3,750,000	NRG Energy	15.07.22/6.250%	3,177,023	0.03
1,667,000	HCA	15.03.19/3.750%	1,378,913	0.01	2,000,000	Olin	15.08.22/5.500%	1,686,892	0.02
16,039,000	HCA	15.02.20/6.500%	14,793,105	0.14	845,000	Omnicare	01.12.22/4.750%	710,664	0.01
37,075,000	HCA	15.02.22/7.500%	35,039,989	0.34	560,000	Omnicare	01.12.24/5.000%	475,590	0.01
2,034,000	HCA	15.03.22/5.875%	1,841,025	0.02	115,000	Peabody Energy	15.11.18/6.000%	86,924	0.00
1,456,000	HCA	01.05.23/4.750%	1,217,643	0.01	4,319,000	Peabody Energy	15.11.21/6.250%	3,057,035	0.03
1,127,000	HCA	01.05.23/5.875%	980,114	0.01	2,200,000	Pioneer Energy Services	15.03.22/6.125%	1,396,796	0.01
1,929,000	HCA	15.03.24/5.000%	1,634,746	0.02	50,000	Pioneer Natural Resources	15.03.17/6.650%	45,174	0.00
2,220,000	HCA Holdings	15.02.21/6.250%	1,959,937	0.02	35,000	Pioneer Natural Resources	15.01.20/7.500%	33,826	0.00
8,646,000	HCA Holdings	15.05.21/7.750%	7,647,883	0.07	2,165,000	PolyOne	15.09.20/7.375%	1,905,606	0.02
2,653,000	HealthSouth	15.09.22/7.750%	2,329,668	0.02	6,955,000	PPL Capital Funding	30.03.67/6.700%**	5,767,705	0.06
3,935,000	Hecla Mining	01.05.21/6.875%	2,867,063	0.03	326,000	PVH	15.12.22/4.500%	267,021	0.00
527,000	Hospira	12.08.20/5.200%	465,701	0.00	1,950,000	QEP Resources	01.03.21/6.875%	1,645,596	0.02
4,300,000	iHeartCommunications	01.03.21/9.000%	3,481,791	0.03	3,825,000	QEP Resources	01.10.22/5.375%	2,920,796	0.03
7,561,000	International Lease Finance	01.04.19/5.875%	6,715,756	0.07	270,000	Qwest	15.09.25/7.250%	256,029	0.00
11,834,000	International Lease Finance	15.05.19/6.250%	10,642,365	0.10	621,000	Qwest Capital Funding	15.07.28/6.875%	517,154	0.01
2,541,000	International Lease Finance	15.12.20/8.250%	2,524,082	0.02	1,982,000	Qwest Capital Funding	15.02.31/7.750%	1,660,758	0.02
8,498,000	International Lease Finance	15.04.21/4.625%	7,118,418	0.07	3,211,000	Regal Entertainment Group	15.03.22/5.750%	2,536,915	0.03
4,905,000	International Lease Finance	15.01.22/8.625%	4,996,180	0.05	2,725,000	Regal Entertainment Group	15.06.23/5.750%	2,112,037	0.02
94,000	Iron Mountain	01.10.19/7.750%	83,319	0.00	200,000	Regency Energy Partners	01.09.20/5.750%	166,378	0.00
76,000	Iron Mountain	15.08.21/8.375%	65,641	0.00	1,043,000	Regency Energy Partners	01.03.22/5.875%	851,928	0.01
3,029,000	Iron Mountain	15.08.24/5.750%	2,516,724	0.02	732,000	Regency Energy Partners	01.10.22/5.000%	574,580	0.01
1,275,000	Jarden	01.05.17/7.500%	1,161,662	0.01	10,710,000	Reliance Holdings USA	14.02.22/5.400%	9,662,852	0.09
3,700,000	Jarden	15.11.22/6.125%	3,236,375	0.03	1,461,000	Reliance Holdings USA	19.10.40/6.250%	1,391,437	0.01
3,555,000	JBS USA 144A	01.06.21/7.250%	3,027,045	0.03	425,000	Resolute Forest Products	15.05.23/5.875%	333,031	0.00
400,000	JC Penney	15.02.18/5.750%	289,793	0.00	8,470,000	Reynolds Group Issuer	15.04.19/9.000%	7,279,196	0.07
					2,835,000	Reynolds Group Issuer	15.08.19/7.875%	2,471,956	0.02

株数/ 額面金額	銘柄	償還日	時価	純資産に 占める 割合(%)	株数/ 額面金額	銘柄	償還日	時価	純資産に 占める 割合(%)
24,870,000	Reynolds Group Issuer	15.08.19/9.875%	21,813,362	0.21	1,000,000	United States Steel	15.03.22/7.500%	870,095	0.01
14,859,000	Reynolds Group Issuer	15.10.20/5.750%	12,584,470	0.12	172,000	Vanguard Natural Resources	01.04.20/7.875%	124,167	0.00
1,806,000	Rite Aid	15.03.20/9.250%	1,644,745	0.02	19,527,000	Wachovia Capital Trust II	31.12.49/5.570%**	15,557,874	0.15
6,300,000	Rite Aid	15.08.20/8.000%	5,566,920	0.05	476,000	WhiteWave Foods	01.10.22/5.375%	406,214	0.00
2,500,000	Rockwood Specialties Group	15.10.20/4.625%	2,132,331	0.02	2,275,000	Whiting Petroleum	15.03.19/5.000%	1,779,965	0.02
672,000	Rose Rock Midstream	15.07.22/5.625%	518,070	0.01	7,100,000	Whiting Petroleum	15.03.21/5.750%	5,400,475	0.05
2,000,000	Sally Holdings	01.06.22/5.750%	1,753,985	0.02	2,683,000	WPX Energy	15.09.24/5.250%	2,085,015	0.02
4,154,000	Sally Holdings	01.11.23/5.500%	3,596,359	0.03				724,340,880	7.04
5,737,000	SandRidge Energy	15.03.21/7.500%	3,116,535	0.03					
1,785,000	Service Corp. International	01.10.18/7.625%	1,648,389	0.02	3,645,000	Barclays Bank	21.11.22/7.625%	3,301,571	0.03
2,205,000	Service Corp. International	15.11.21/8.000%	2,113,532	0.02	815,000	CEVA Group 144A	01.05.18/4.000%	587,994	0.01
2,200,000	Service Corp. International	01.04.27/7.500%	2,008,127	0.02	7,855,000	HSBC Holdings	31.12.49/5.625%**	6,510,989	0.06
2,220,000	Service International	15.05.24/5.375%	1,876,221	0.02	26,610,000	HSBC Holdings	31.12.49/6.375%**	22,295,456	0.22
525,000	SESI	15.12.21/7.125%	417,728	0.00	3,300,000	Ineos Finance 144A	15.02.19/8.375%	2,908,019	0.03
750,000	Seventy Seven Energy	15.07.22/6.500%	367,947	0.00	4,766,000	Jaguar Land Rover Automotive 144A	15.12.18/4.125%	3,959,190	0.04
2,040,000	Seventy Seven Operating	15.11.19/6.625%	1,305,973	0.01	21,990,000	Lloyds Banking Group	31.12.49/7.500%**	18,428,622	0.18
6,084,000	Spectrum Brands	15.03.20/6.750%	5,263,108	0.05	9,485,000	Nationwide Building Society	31.12.49/6.875%**	11,935,190	0.12
441,000	Spirit AeroSystems	15.03.22/5.250%	371,800	0.00	1,090,000	New Look Bondco I 144A	14.05.18/8.750%	1,473,217	0.01
14,903,000	Sprint	15.09.21/7.250%	12,195,833	0.12	455,000	RBS	16.03.22/9.500%**	428,103	0.00
31,185,000	Sprint	15.09.23/7.875%	25,540,994	0.25	9,356,000	RBS Group	15.12.22/6.125%	8,365,829	0.08
4,162,000	Sprint	15.06.24/7.125%	3,219,878	0.03	3,450,000	RBS Group	10.06.23/6.100%	3,082,502	0.03
2,000,000	Sprint Capital	15.11.28/6.875%	1,471,146	0.02	710,000	RBS Group	19.12.23/6.000%	631,905	0.01
17,994,000	Sprint Capital	15.03.32/8.750%	14,540,332	0.14	1,305,000	Royal Bank of Scotland Group	28.05.24/5.125%	1,094,543	0.01
280,000	Sprint Communications	01.12.16/6.000%	241,451	0.00	6,370,000	Vedanta Resources	07.06.16/6.750%	5,436,673	0.05
2,360,000	Sprint Communications	15.08.20/7.000%	1,962,697	0.02	4,640,000	Vedanta Resources	31.05.23/7.125%	3,500,631	0.03
1,070,000	Sprint Communications	15.11.21/11.500%	1,043,259	0.01	6,915,000	Virgin Media Secured Finance 144A	15.04.21/5.375%	5,915,447	0.06
2,714,000	Sprint Communications	15.11.22/6.000%	2,069,956	0.02				99,855,881	0.97
89,000	Standard Pacific	15.09.16/10.750%	83,474	0.00					
680,000	Standard Pacific	15.11.24/5.875%	563,485	0.01					
2,587,000	Stone Energy	15.11.22/7.500%	1,913,805	0.02	13,705,000	Indonesia (Republic of)	04.03.19/11.625%	15,008,705	0.15
600,000	Suburban Propane Partners	01.06.24/5.500%	477,473	0.01	10,720,000	Indonesia (Republic of)	15.01.24/5.875%	10,021,147	0.10
540,000	Summit Midstream Holdings	15.08.22/5.500%	425,211	0.00	7,060,000	Indonesia (Republic of)	15.01.44/6.750%	7,218,046	0.07
1,725,000	SUPERVALU	15.11.22/7.750%	1,402,824	0.01	7,400,000	Pertamina Persero	23.05.21/5.250%	6,322,927	0.06
154,000	Swift Energy	01.06.17/7.125%	76,236	0.00	9,140,000	Pertamina Persero	20.05.43/5.625%	7,115,395	0.07
729,000	Swift Energy	15.01.20/8.875%	345,623	0.00	6,910,000	Pertamina Persero PT	03.05.42/6.000%	5,611,110	0.05
1,417,000	Swift Energy	01.03.22/7.875%	610,469	0.01	10,930,000	Pertamina Persero PT	30.05.44/6.450%	9,423,443	0.09
160,000	Teletex	01.06.19/6.875%	138,191	0.00				60,720,773	0.59
120,000	Tenet Healthcare	01.11.18/6.250%	108,566	0.00					
9,850,000	Tenet Healthcare	01.06.20/4.750%	8,288,738	0.08	6,445,000	Credit Agricole	31.12.49/6.500%**	6,574,963	0.06
6,644,000	Tenet Healthcare	01.08.20/8.000%	5,845,554	0.06	22,430,000	Credit Agricole 144A	31.12.49/6.625%**	17,992,955	0.17
1,168,000	Tenneco	15.12.24/5.375%	986,864	0.01	12,290,000	Electricite de France 144A	31.12.49/5.250%**	10,414,291	0.10
1,982,000	Terex	01.04.20/6.500%	1,712,288	0.02	6,490,000	Electricite de France 144A	31.12.49/5.625%**	5,633,967	0.06
8,470,000	Terex	15.05.21/6.000%	7,170,668	0.07	432,000	Numericable Group 144A	15.05.19/4.875%	352,044	0.00
161,000	Tesoro	01.10.22/5.375%	135,415	0.00	13,407,000	Numericable Group 144A	15.05.22/6.000%	11,178,857	0.11
480,000	Tesoro	01.04.24/5.125%	395,377	0.00	6,166,000	Numericable Group 144A	15.05.24/6.250%	5,128,547	0.05
503,000	T-Mobile	01.09.18/5.250%	431,937	0.01	2,000,000	Orange	31.12.49/5.875%**	2,657,204	0.03
3,282,000	T-Mobile	01.04.23/6.625%	2,786,565	0.03				59,932,828	0.58
2,514,000	T-Mobile U	01.04.21/6.250%	2,122,103	0.02					
342,000	T-Mobile USA	28.04.19/6.464%	293,826	0.00	4,458,000	Hungary (Government of)	29.03.21/6.375%	4,207,920	0.04
1,451,000	T-Mobile USA	15.11.20/6.625%	1,234,596	0.01	7,660,000	Hungary (Government of)	22.11.23/5.750%	7,018,051	0.07
5,600,000	T-Mobile USA	28.04.21/6.633%	4,760,492	0.05	18,090,000	Hungary (Government of)	25.03.24/5.375%	16,197,711	0.16
1,377,000	T-Mobile USA	15.01.22/6.125%	1,161,272	0.01	1,470,280,000	Hungary (Government of)	22.10.28/6.750%	6,067,572	0.06
18,298,000	T-Mobile USA	28.04.22/6.731%	15,579,424	0.15	17,270,000	Hungary (Government of)	29.03.41/7.625%	18,969,433	0.18
984,000	T-Mobile USA	01.03.23/6.000%	826,446	0.01	4,670,000	Magyar Fejlesztési Bank	21.10.20/6.250%	4,264,786	0.04
2,135,000	T-Mobile USA	28.04.23/6.836%	1,820,782	0.02				56,725,473	0.55
1,238,000	T-Mobile USA	15.01.24/6.500%	1,051,429	0.01					
984,000	T-Mobile USA	01.03.25/6.375%	826,158	0.01	24,400,000	Turkey (Republic of)	27.03.19/10.400%	9,491,519	0.09
255,000	Toll Brothers Finance	01.11.19/6.750%	235,331	0.00	13,070,000	Turkey (Republic of)	26.09.22/6.250%	12,331,586	0.12
2,427,000	TransDigm	15.07.22/6.000%	2,006,141	0.02	12,040,000	Turkey (Republic of)	05.02.25/7.375%	12,407,958	0.12
923,000	TransDigm	15.07.24/6.500%	768,653	0.01	15,960,000	Turkey (Republic of)	14.01.41/6.000%	14,990,012	0.15
5,570,000	Unit	15.05.21/6.625%	4,133,376	0.04				49,221,075	0.48
775,000	United Rentals North America	15.09.20/8.375%	686,724	0.01					
2,735,000	United Rentals North America	15.06.23/6.125%	2,381,142	0.02	9,237,000	Altice 144A	15.05.22/7.750%	7,649,518	0.07
2,585,000	United Rentals North America	15.11.24/5.750%	2,207,463	0.02	1,986,000	Altice Financing 144A	15.01.22/6.500%	1,588,771	0.02
					200,000	Altice Finco 144A	15.01.24/8.125%	162,372	0.00

株数/ 額面金額	銘柄	償還日	時価	純資産に 占める 割合(%)	株数/ 額面金額	銘柄	償還日	時価	純資産に 占める 割合(%)
3,025,000	ArcelorMittal	01.06.19/10.350%	3,008,576	0.03	5,600,000	Russia (Republic of)	16.09.43/5.875%	3,978,909	0.04
16,153,000	ArcelorMittal	25.02.22/6.750%	14,174,381	0.14				28,292,214	0.28
2,795,000	ArcelorMittal	15.10.39/7.500%	2,377,194	0.02					
1,000,000	ArcelorMittal	01.03.41/7.250%	839,130	0.01					
112,000	Malindroft International Finance	15.04.18/3.500%	90,229	0.00	16,124,000	Romania (Republic of)	07.02.22/6.750%	15,978,623	0.16
2,220,000	Malindroft International Finance	15.04.23/4.750%	1,761,818	0.02	8,730,000	Romania (Republic of)	22.01.44/6.125%	8,744,037	0.09
952,000	MOL Group Finance	26.09.19/6.250%	839,901	0.01	500,000	Romania (Republic of) 144A	07.02.22/6.750%	496,160	0.00
4,945,000	Tiniso Materials Operating/Tiniso Materials Finance	01.02.19/8.750%	4,153,758	0.04				25,218,820	0.25
5,670,000	Wind Acquisition Finance 144A	15.07.20/4.750%	4,436,991	0.04					
1,206,000	Wind Acquisition Finance 144A	23.04.21/7.375%	940,191	0.01					
			42,022,830	0.41				22,484,900	0.22
イタリア					ドミニカ共和国				
9,400,000	Enel 144A	24.09.73/8.750%**	9,031,731	0.09	10,256,969	Dominican Republic	23.01.18/9.040%	9,051,734	0.09
20,600,000	Italy (Republic of)	01.09.28/4.750%	26,095,400	0.25	8,250,000	Dominican Republic	06.05.21/7.500%	7,482,623	0.07
			35,127,131	0.34	2,370,000	Dominican Republic	18.04.24/5.875%	2,001,225	0.02
オランダ					ドミニカ共和国 144A				
4,200,000	Stati Arde International/Netherlands	11.03.23/5.125%	3,705,981	0.04	1,758,316	Dominican Republic 144A	23.01.18/9.040%	1,544,023	0.02
4,800,000	Bluewater Holding	10.12.19/10.000%	3,581,765	0.03				22,448,775	0.22
2,053,000	Constellium 144A	15.05.24/5.750%	1,481,168	0.01					
5,000,000	Exmar Netherlands	07.07.17/6.150%**	553,713	0.01					
1,036,000	InterGen 144A	30.06.23/7.000%	815,775	0.01					
7,370,000	Kazakhstan Temir Zholy Finance	10.07.42/6.950%	5,933,415	0.06					
200,000	LyondellBasell Industries	15.04.19/5.000%	178,935	0.00					
625,000	LyondellBasell Industries	15.11.21/6.000%	595,304	0.01					
200,000	LyondellBasell Industries	15.04.24/5.750%	187,773	0.00					
6,270,000	Majapahit Holding	20.01.20/7.750%	5,976,743	0.06					
7,900,000	Telefonica Europe	31.12.49/6.750%**	10,685,855	0.10					
			33,696,427	0.33				19,988,661	0.19
ブラジル					スペイン				
5,755,000	Banco Daycoval	19.03.19/5.750%	4,745,321	0.05	17,800,000	Banco Bilbao Vizcaya Argentaria	31.12.49/7.000%**	18,216,965	0.18
4,410,000	Brazil (Republic of)	07.01.25/4.250%	3,677,091	0.03	2,000,000	Banco Bilbao Vizcaya Argentaria	31.12.49/9.000%**	1,771,696	0.01
3,730,000	Brazil (Republic of)	20.01.37/7.125%	3,876,671	0.04					
9,265,000	Brazil (Republic of)	17.08.40/11.000%	8,150,352	0.08					
9,174,000	Brazil (Republic of)	27.01.45/5.000%	7,441,522	0.07					
5,680,000	Votorantim Cimentos	05.04.41/7.250%	4,869,431	0.05					
			32,760,388	0.32				19,993,163	0.19
モロッコ					スイス				
2,420,000	Morocco (Government of)	11.12.22/4.250%	2,030,824	0.02	12,730,000	Credit Suisse Group 144A	31.12.49/7.500%**	10,898,031	0.10
16,890,000	OCP	25.04.24/5.625%	14,653,501	0.14	11,425,000	Credit Suisse Group 144A	31.12.49/6.250%**	9,095,132	0.09
16,609,000	OCP	25.04.44/6.875%	14,775,082	0.15					
			31,459,407	0.31				19,993,163	0.19
ケイマン諸島					コロンビア				
10,270,000	Alpha Star Holding	09.04.19/4.970%	7,737,113	0.08	2,590,000	Ecopetrol	18.09.23/5.875%	2,274,731	0.02
2,700,000	Comcel Trust	06.02.24/6.875%	2,349,335	0.02	15,599,000	Ecopetrol	18.09.43/7.375%	13,873,581	0.14
6,350,000	Country Garden Holdings	10.01.23/7.500%	5,005,846	0.05	4,150,000	Ecopetrol	28.05.45/5.875%	3,196,223	0.03
10,290,000	Emirates NBD Tier1	31.12.49/5.750%**	8,351,902	0.08					
4,200,000	Kaisa Group Holdings	19.03.18/8.875%	2,285,601	0.02					
4,326,075	Obiectif Obiectif Dilling France	01.10.22/6.750%	3,258,744	0.03					
2,296,000	Wynn Macau 1444A	15.10.21/5.250%	1,794,709	0.02					
			30,783,250	0.30					
カザフスタン					クロアチア				
8,120,000	KazMunayGas National	23.01.15/11.750%	6,740,054	0.07	5,810,000	Croatia (Republic of)	05.11.19/6.750%	5,284,407	0.05
12,730,000	KazMunayGas National	09.04.21/6.375%	10,649,112	0.10	3,940,000	Croatia (Republic of)	26.01.24/6.000%	3,508,286	0.03
7,450,000	KazMunayGas National	30.04.23/4.400%	5,488,894	0.05	11,402,000	Hrvatska Elektroprivreda	09.11.17/6.000%	9,800,300	0.10
4,220,000	KazMunayGas National	30.04.43/5.750%	2,933,325	0.03					
4,450,000	KazMunayGas National	07.11.44/6.000%	3,136,604	0.03					
			28,947,989	0.28				18,592,993	0.18
ロシア					英ヴァージン諸島				
2,400,000	Russia (Republic of)	16.01.19/3.500%	1,794,474	0.02	2,640,000	Gerdau Trade	30.01.21/5.750%	2,211,580	0.02
16,000,000	Russia (Republic of)	16.09.23/4.875%	11,751,619	0.11	8,130,000	GTL Trade Finance	16.04.44/7.250%	6,451,224	0.06
5,900,000	Russia (Republic of)	24.06.28/12.750%	7,041,827	0.07	8,480,000	Star Energy Geothermal Wayang Windu	27.03.20/6.125%	6,966,786	0.07
4,323,000	Russia (Republic of)	31.03.30/7.500%**	3,725,385	0.04	3,000,000	Studio City Finance 144A	01.12.20/8.500%	2,609,642	0.03
								18,239,232	0.18
ロシア					スロベニア				
2,400,000	Russia (Republic of)	16.01.19/3.500%	1,794,474	0.02	5,940,000	Slovenia (Republic of)	10.05.23/5.850%	5,592,997	0.06
16,000,000	Russia (Republic of)	16.09.23/4.875%	11,751,619	0.11	13,780,000	Slovenia (Republic of)	18.02.24/5.250%	12,526,369	0.12
5,900,000	Russia (Republic of)	24.06.28/12.750%	7,041,827	0.07					
4,323,000	Russia (Republic of)	31.03.30/7.500%**	3,725,385	0.04					
								18,119,366	0.18
ロシア					フィリピン				
2,400,000	Russia (Republic of)	16.01.19/3.500%	1,794,474	0.02	8,439,000	Philippines (Republic of)	16.03.25/10.625%	11,221,071	0.11
16,000,000	Russia (Republic of)	16.09.23/4.875%	11,751,619	0.11	6,780,000	Philippines (Republic of)	30.03.26/5.500%	6,657,628	0.06
5,900,000	Russia (Republic of)	24.06.28/12.750%	7,041,827	0.07					
4,323,000	Russia (Republic of)	31.03.30/7.500%**	3,725,385	0.04					
								17,878,699	0.17
ロシア					メキシコ				
2,400,000	Russia (Republic of)	16.01.19/3.500%	1,794,474	0.02	3,310,000	Cemex	10.12.19/6.500%	2,790,606	0.03
16,000,000	Russia (Republic of)	16.09.23/4.875%	11,751,619	0.11	3,420,000	Cemex 144A	15.01.21/7.250%	2,989,092	0.03
5,900,000	Russia (Republic of)	24.06.28/12.750%	7,041,827	0.07	1,004,000	Empresas ICA	29.05.24/8.875%	758,905	0.01
4,323,000	Russia (Republic of)	31.03.30/7.500%**	3,725,385	0.04	860,000	Mexico (United Mexican States)	29.05.31/7.750%	5,474,368	0.05
					5,222,000	Tenedora Nematik	28.02.23/5.500%	4,337,996	0.04
								16,350,967	0.16
ロシア					コスタリカ				
2,400,000	Russia (Republic of)	16.01.19/3.500%	1,794,474	0.02	620,000	Banco de Costa Rica	12.08.18/5.250%	514,898	0.01
16,000,000	Russia (Republic of)	16.09.23/4.875%	11,751,619	0.11	4,470,000	Costa Rica (Government of)	04.04.44/7.000%	3,613,970	0.03
5,900,000	Russia (Republic of)	24.06.28/12.750%	7,041,827	0.07	9,755,000	Costa Rica (Republic of)	01.08.20/9.995%	10,229,596	0.10
4,323,000	Russia (Republic of)	31.03.30/7.500%**	3,725,385	0.04					

株数/ 額面金額	銘柄	償還日	時価	純資産に 占める 割合(%)	株数/ 額面金額	銘柄	償還日	時価	純資産に 占める 割合(%)
2,000,000	Instituto Costarricense de Electricidad	10.11.21/6.950%	1,725,761	0.02					
			16,084,225	0.16	2,250,000	Panama (Republic of)	26.01.36/6.700%	2,377,341	0.02
					2,600,000	Panama (Republic of)	29.04.53/4.300%	2,004,436	0.02
								4,381,777	0.04
スリランカ									
750,000	National Savings Bank	10.09.19/5.150%	616,701	0.01					
6,030,000	Sri Lanka (Republic of)	04.10.20/6.250%	5,204,760	0.05					
12,190,000	Sri Lanka (Republic of)	25.07.22/5.875%	10,232,561	0.10					
			16,054,022	0.16					
								4,320,442	0.04
								4,320,442	0.04
ベネズエラ									
10,250,000	Petroleos de Venezuela	12.04.27/5.375%	3,071,932	0.03					
6,710,000	Venezuela (Republic of)	07.05.23/9.000%	2,543,754	0.02					
14,800,000	Venezuela (Republic of)	21.04.25/7.650%	5,277,826	0.05					
6,940,000	Venezuela (Republic of)	07.05.28/9.250%	2,560,706	0.03					
6,600,000	Venezuela (Republic of)	31.03.38/7.000%	2,248,868	0.02					
			15,703,086	0.15					
								3,934,829	0.04
								3,934,829	0.04
ポルトガル									
12,500,000	Portugal Obrigaçoes do Tesour	15.02.24/5.650%	15,477,000	0.15					
			15,477,000	0.15					
								3,829,220	0.04
								3,829,220	0.04
ベルギー									
15,635,000	KBC Groep	31.12.49/5.625%**	15,392,032	0.15					
			15,392,032	0.15					
								3,829,220	0.04
								3,829,220	0.04
セルビア									
16,060,000	Serbia (Republic of)	28.09.21/7.250%	14,878,552	0.14					
			14,878,552	0.14					
								3,800,343	0.04
								3,800,343	0.04
イラク									
21,370,000	Iraq (Republic of)	15.01.28/5.800%	14,824,523	0.14					
			14,824,523	0.14					
								3,595,690	0.04
								3,595,690	0.04
韓国									
14,440,000	Woori Bank	30.04.24/4.750%	12,327,477	0.12					
			12,327,477	0.12					
								3,543,958	0.03
								3,543,958	0.03
パキスタン									
300,000	Pakistan (Government of)	01.06.17/6.875%	252,225	0.00					
4,510,000	Pakistan (Government of)	03.12.19/6.750%	3,675,222	0.04					
8,790,000	Pakistan (Government of)	15.04.24/8.250%	7,483,180	0.07					
			11,410,627	0.11					
								1,483,731	0.02
								1,483,731	0.02
								1,177,842	0.01
								1,177,842	0.01
								2,661,573	0.03
								2,661,573	0.03
アルゼンチン									
5,050,000	Argentina (Republic of)	03.10.15/7.000%	4,137,901	0.04					
506,000	City of Buenos Aires Argentina	06.04.15/12.500%	424,514	0.00					
1,009,000	Provincia de Buenos Aires	05.10.15/11.750%	821,474	0.01					
3,013,000	Provincia de Buenos Aires	26.01.21/10.875%	2,282,289	0.02					
1,768,000	Provincia de Buenos Aires	18.04.28/9.625%	1,271,498	0.01					
1,000,000	Provincia de Cordoba	17.08.17/12.375%	761,364	0.01					
			9,699,040	0.09					
								778,316	0.01
								778,316	0.01
								1,825,756	0.02
								1,825,756	0.02
								2,604,072	0.03
								2,604,072	0.03
グルジア共和国									
2,910,000	Bank of Georgia	05.07.17/7.750%	2,465,370	0.02					
7,194,000	Georgian Railway	11.07.22/7.750%	6,243,093	0.06					
			8,708,463	0.08					
								2,489,610	0.02
								2,489,610	0.02
チリ									
10,200,000	ENTEL Chile	01.08.26/4.750%	8,398,615	0.08					
			8,398,615	0.08					
								2,423,631	0.02
								2,423,631	0.02
エルサルバドル									
7,630,000	El Salvador (Republic of)	24.01.23/7.750%	7,045,865	0.07					
			7,045,865	0.07					
								2,305,891	0.02
								2,305,891	0.02
デンマーク									
6,152,000	Danske Bank	31.12.49/5.750%**	6,250,801	0.06					
			6,250,801	0.06					
								2,077,034	0.02
								2,077,034	0.02
アイルランド									
1,996,000	Ardagh Packaging France 144A	31.01.19/6.250%	1,625,193	0.01					
990,000	Metalloinvest Finance	17.04.20/5.625%	636,299	0.01					
4,130,000	RZD Capital	05.04.22/5.700%	2,760,314	0.03					
			5,021,806	0.05					
								1,869,382	0.02
								1,869,382	0.02
ザンビア									
5,330,000	Zambia (Republic of)	14.04.24/8.500%	4,834,821	0.05					
			4,834,821	0.05					
								1,661,291	0.02
								1,661,291	0.02
								870,087	0.01
								870,087	0.01
								870,087	0.01
								870,087	0.01

株数/ 額面金額	銘柄	償還日	時価	純資産に 占める 割合(%)	株数/ 額面金額	銘柄	償還日	時価	純資産に 占める 割合(%)
ペルー					アラブ首長国連邦				
1,069,000	Consortio Transmataro	07.05.23/4.375%	867,458	0.01	2,400,000	DP World	19.06.24/1.750%	2,110,966	0.02
			867,458	0.01				2,110,966	0.02
ベトナム					ドイツ				
630,000	Vietnam (Republic of)	19.11.24/4.800%	536,080	0.01	2,100,000	SGL Carbon	25.01.18/2.750%	1,954,228	0.02
			536,080	0.01				1,954,228	0.02
バミューダ					チャンネル諸島				
395,000	Fly Leasing	15.12.20/6.750%	329,761	0.00	500,000	Ballour Beatty Finance No.2	03.12.18/1.875%	613,142	0.01
			329,761	0.00	1,600,000	Vedanta Resources Jersey	13.07.16/5.500%	1,291,269	0.01
								1,904,411	0.02
コスタリカ					イギリス				
270,000	Instituto Costarricense de Electricidad	15.05.43/6.375%	187,923	0.00	1,800,000	Salamander Energy	30.03.15/5.000%	1,466,532	0.01
			187,923	0.00				1,466,532	0.01
リベリア					台湾				
101,000	Royal Caribbean Cruises	15.10.27/7.500%	94,287	0.00	1,100,000	AU Optronics	13.10.15/0.000%	1,015,537	0.01
			94,287	0.00				1,015,537	0.01
	債券合計		1,769,854,658	17.21					
転換社債					南アフリカ				
オランダ					895	Shoprite Investments	03.04.17/6.500%	718,431	0.01
100,000	ACS Actividades Finance 2	27.03.19/1.625%	105,041	0.00				718,431	0.01
25,400	Fiat Chrysler Automobiles	15.12.16/7.875%	2,240,221	0.02					
1,200,000	STMicroelectronics	03.07.19/0.000%	947,817	0.01	イタリヤ				
4,500,000	Volkswagen International Finance	09.11.15/5.500%	5,004,270	0.05	600,000	Beni Stabili	17.04.19/2.625%	663,345	0.01
			8,297,349	0.08				663,345	0.01
ルクセンブルク					モーリシャス				
2,550,000	Kloeckner & Co Financial Services	22.12.17/2.500%	2,520,866	0.02	800,000	Golden Agri-Resources	04.10.17/2.500%	638,168	0.00
5,000,000	Subsea 7	05.10.17/1.000%	3,746,053	0.04				638,168	0.00
1,600,000	Telecom Italia Finance	15.11.16/6.125%	1,881,312	0.02				62,833,929	0.61
			8,148,231	0.08				6,808,706,100	66.22
スペイン					その他の規制市場で取引される譲渡性有価証券				
300,000	Abengoa	17.01.19/6.250%	278,965	0.00	債券				
400,000	Acciona	30.01.19/3.000%	432,514	0.01	アメリカ				
1,500,000	CaixaBank	22.11.16/4.500%	1,354,522	0.01	815,000	21st Century Oncology	15.01.17/8.875%	680,393	0.01
2,500,000	OHI Investments	25.04.18/4.000%	2,323,350	0.02	1,650,000	Academy 144A	01.08.19/9.250%	1,435,303	0.01
1,800,000	Telefonica	24.07.17/6.000%	1,851,732	0.02	966,000	Acadia Healthcare	15.03.21/6.125%	818,640	0.01
			6,241,083	0.06	935,000	Acadia Healthcare	01.07.22/5.125%	763,228	0.01
					9,478,000	Access Midstream Partners	15.07.22/6.125%	8,386,414	0.08
シンガポール					8,429,000	ACCO Brands	30.04.20/6.750%	7,328,854	0.07
10,250,000	CapitalLand	19.06.20/1.850%	6,047,235	0.06	538,901	Accredited Mortgage Loan Trust 2004-4M1	25.01.35/1.025%**	429,262	0.00
			6,047,235	0.06	2,284,000	ACE Cash Express 144A	01.02.19/11.000%	1,337,093	0.01
ケイマン諸島					1,140,381	ACE Securities Home Equity Loan Trust 2003-PRI1 MI	25.11.32/1.460%**	841,703	0.01
3,800,000	China Overseas Finance Investmet Cayman	04.02.21/0.000%	3,389,642	0.03	4,094,582	ACE Securities Home Equity Loan Trust 2003-CP1 MI	25.12.33/1.220%**	3,213,026	0.03
10,000,000	Hengan International Group	27.06.18/0.000%	1,089,208	0.01	3,226,940	ACE Securities Home Equity Loan Trust 2004-CP1 M2	25.04.34/1.745%**	2,469,307	0.02
4,000,000	Shenzhou International Group	18.06.19/0.500%	420,171	0.01	4,828,387	ACE Securities Home Equity Loan Trust Series 2004-H24	25.12.34/1.145%**	3,905,659	0.04
			4,899,021	0.05	510,000	Activision Blizzard 144A	15.09.21/5.625%	443,114	0.00
フランス					1,545,000	Activision Blizzard 144A	15.09.23/6.125%	1,378,998	0.01
14,305,000	Alcatel-Lucent	30.01.20/0.125%	588,365	0.00	60,000	Actuant	15.06.22/5.625%	51,574	0.00
780,000	AXA	01.01.17/3.750%	2,197,786	0.02	5,287,219	Adjustable Rate Mortgage Trust 2004-26A1	25.02.35/2.503%**	4,375,683	0.04
2,366,800	Nexans	01.01.19/2.500%	1,711,551	0.02	5,739,155	Adjustable Rate Mortgage Trust 2004-4M1	25.03.35/2.621%**	4,749,462	0.05
			4,497,702	0.04	7,165,000	ADT	15.10.21/6.250%	6,170,634	0.06
アメリカ					2,146,000	Advanced Micro Devices	01.03.19/6.750%	1,683,892	0.02
2,712,000	Chesapeake Energy	15.05.37/2.500%	2,176,928	0.02	213,000	Advanced Micro Devices	15.08.22/7.500%	158,277	0.00
2,518,000	Chesapeake Energy	15.12.38/2.250%	1,875,041	0.02	4,050,000	Aecom Technology 144A	15.10.22/5.750%	3,447,881	0.03
			4,051,969	0.04	1,565,000	Aecom Technology 144A	15.10.24/5.875%	1,325,878	0.01
キプロス					6,524,000	AES	01.07.21/7.375%	6,105,441	0.06
5,000,000	Holdgrove	24.09.17/1.000%	3,896,901	0.04	1,565,000	AK Steel	01.12.18/8.750%	1,370,454	0.01
			3,896,901	0.04	5,576,000	Albertsons Holdings 144A	15.10.22/7.750%	4,712,527	0.05
ハンガリー					555,000	Alcatel-Lucent USA 144A	01.07.17/4.625%	463,335	0.00
3,400,000	Magyar Nemzeti Vagyonkezelő	02.04.19/3.375%	3,451,102	0.03	5,728,000	Alcatel-Lucent USA 144A	01.01.20/8.875%	5,159,786	0.05
			3,451,102	0.03					
英ヴァージン諸島									
3,200,000	Newford Capital	12.05.16/0.000%	2,831,718	0.03					
			2,831,718	0.03					

株数/ 額面金額	銘柄	償還日	時価	純資産に 占める 割合(%)	株数/ 額面金額	銘柄	償還日	時価	純資産に 占める 割合(%)
1,800,000	Alcatel-Lucent USA 144A	15.11.20/6.750%	1,569,496	0.02	1,140,575	American Home Mortgage Investment Trust 2005-1 6A	25.06.45/2.326%**	920,413	0.01
1,200,000	Alere	01.07.18/7.250%	1,033,962	0.01	910,000	American Homes 4 Rent 2014-SFH10	17.06.31/2.350%**	731,886	0.01
1,052,000	Alere	15.06.20/6.500%	878,250	0.01	382,480	Ameriquest Mortgage Securities 2003-13 M1	25.01.34/1.175%**	290,267	0.00
534,000	Aleris International	15.02.18/7.625%	445,253	0.00	667,939	Ameriquest Mortgage Securities 2003-13 M2	25.01.34/2.705%**	520,667	0.01
1,020,000	Aleris International	01.11.20/7.875%	851,312	0.01	941,688	Ameriquest Mortgage Securities 2004-11 M1	25.02.34/0.965%**	709,038	0.01
1,525,000	Alliance Data Systems144A	01.08.22/5.375%	1,244,836	0.01	214,968	Ameriquest Mortgage Securities 2004-11 M2	25.02.34/1.040%**	159,459	0.00
5,900,000	Allison Transmission 144A	15.05.19/7.125%	5,132,296	0.05	4,909,000	Amkor Technology	01.06.21/6.625%	4,057,663	0.04
18,165,000	Allstate	15.08.53/5.750%**	15,852,008	0.15	4,204,000	Amkor Technology	01.10.22/6.375%	3,385,149	0.03
13,030,000	Bank of America	31.12.49/5.200%**	9,942,008	0.10	940,000	Amsted Industries 144A	15.03.22/5.000%	764,403	0.01
10,100,000	Bank of America	31.12.49/8.125%**	9,007,314	0.09	1,975,000	Amsurg	30.11.20/5.625%	1,673,232	0.02
14,223,000	Bank of New York Mellon	31.12.49/4.500%**	10,903,702	0.11	1,125,000	Amsurg Escrow Callable Notes	15.07.22/5.625%	948,469	0.01
14,220,000	Citigroup	31.12.49/5.350%**	10,866,931	0.11	2,186,000	Antero Resources 144A	01.12.22/5.125%	1,719,821	0.02
19,900,000	Fifth Third Bancorp	31.12.49/5.100%**	15,203,488	0.15	2,133,000	Antero Resources Finance	01.12.20/6.000%	1,749,932	0.02
29,900,000	General Electric Capital	31.12.49/5.250%**	24,759,625	0.24	1,165,000	Antero Resources Finance	01.11.21/5.375%	933,914	0.01
31,400,000	General Electric Capital	31.12.49/6.250%**	28,369,284	0.28	485,766	Argent Securities 2003-W5 M2	25.10.33/2.930%**	378,967	0.00
15,415,000	PNC Financial Services Group	31.12.49/4.850%**	12,078,649	0.12	624,589	Argent Securities 2004-W2 M2	25.04.34/2.030%**	469,097	0.00
9,550,000	PNC Financial Services Group	31.12.49/6.750%**	8,659,577	0.08	403,158	Argent Securities 2004-W2 M3	25.04.34/2.255%**	287,626	0.00
19,815,000	Wells Fargo & Co.	31.12.49/7.980%**	18,075,974	0.18	3,344,554	Argent Securities 2004-W3 A3	25.02.34/0.975%**	2,483,708	0.02
5,706,819	Alternative Loan Trust 2003-1671 A1	25.09.33/4.500%	4,873,992	0.05	3,958,350	Argent Securities 2004-W5 M1	25.04.34/1.055%**	3,112,465	0.03
384,369	Alternative Loan Trust 2003-11 1A2	25.10.33/5.250%	326,464	0.00	515,370	Argent Securities 2004-W6 M1	25.05.34/0.995%**	415,340	0.00
3,025,303	Alternative Loan Trust 2004-1023 2A1	25.06.34/6.000%	2,618,991	0.03	2,761,819	Argent Securities 2004-W6 M2	25.05.34/1.970%**	2,118,082	0.02
4,633,431	Alternative Loan Trust 2004-1633 2A1	25.08.19/5.000%	3,949,070	0.04	403,087	Argent Securities 2004-W7 M2	25.05.34/1.055%**	317,556	0.00
237,894	Alternative Loan Trust 2004-2103 A1	25.12.34/6.000%	196,503	0.00	448,000	Arsely Embedded Technologies 144A	15.10.20/9.750%	351,844	0.00
339,415	Alternative Loan Trust 2004-2823 2A4	25.01.35/5.750%	280,758	0.00	1,555,000	AS Co-Issuer Subsidiary 144A	15.12.20/7.875%	1,314,200	0.01
19,137	Alternative Loan Trust 2004-2823 6A1	25.01.35/6.000%	16,672	0.00	219,000	Ashland	15.03.16/3.000%	182,628	0.00
1,578,169	Alternative Loan Trust 2004-2823 2A5	25.02.35/5.500%	1,286,559	0.01	2,690,000	Ashland	15.04.18/3.875%	224,294	0.00
571,253	Alternative Loan Trust 2004-423 1A1	25.04.34/4.250%	480,764	0.00	14,505,000	Ashland	15.08.22/4.750%	12,019,628	0.12
605,065	Alternative Loan Trust 2004-423 3A1	25.04.34/5.000%	519,867	0.01	3,565,000	Ashtead Capital 144A	15.07.22/6.500%	3,159,914	0.03
5,887,015	Alternative Loan Trust 2005-1023 1A5	25.05.35/5.500%	4,873,139	0.05	822,708	Asset Backed Funding Certificates 2004-HE1 M1	25.03.34/1.070%**	632,709	0.01
3,840,714	Alternative Loan Trust 2005-1023 1A8	25.05.35/5.500%	3,254,906	0.03	1,282,813	Asset Backed Funding Certificates 2004-OPT2 M2	25.07.33/1.670%**	1,008,618	0.01
4,771,055	Alternative Loan Trust 2005-1023 A4	25.05.35/5.500%	3,756,825	0.04	626,900	Asset Backed Funding Certificates 2004-OPT3 M1	25.09.33/0.920%**	491,260	0.00
104,750	Alternative Loan Trust 2005-2103 1A1	25.07.35/5.500%	80,165	0.00	56,658	Asset Backed Funding Certificates 2005-OPT1 A2C	25.07.35/0.530%**	46,196	0.00
2,579,642	Alternative Loan Trust 2005-2103 A17	25.06.35/6.000%	2,147,779	0.02	314,723	Asset Backed Funding Certificates 2005-HE1 M1	25.11.34/0.530%**	223,062	0.00
482,061	Alternative Loan Trust 2005-2103 A4	25.06.35/5.250%	387,224	0.00	3,649,287	Asset Backed Securities Home Equity 2001-HE3 A1	15.11.31/0.701%**	2,847,410	0.03
2,676,767	Alternative Loan Trust 2005-2823 A15	25.07.35/5.500%	2,149,063	0.02	345,427	Asset Backed Securities Home Equity 2001-HE3 M1	15.11.31/1.061%**	265,265	0.00
1,223,461	Alternative Loan Trust 2005-323 1A4	25.03.35/5.250%	1,012,538	0.01	3,595,545	Asset Backed Securities Home Equity 2003-HE4 M1	15.08.33/1.400%**	2,819,586	0.03
7,070,000	Alternative Loan Trust 2005-323 1A13	25.03.35/5.500%	5,576,737	0.05	256,730	Asset Backed Securities Home Equity Loan Trust Series 2003-HE3 M2	15.06.33/3.161%**	204,398	0.00
106,032	Alternative Loan Trust 2005-5023 A41	25.11.20/5.000%	87,584	0.00	855,327	Asset Backed Securities Home Equity Loan Trust Series 2004-HE1 M2	25.10.34/1.730%**	665,329	0.01
566,737	Alternative Loan Trust 2005-6403 1A1	25.12.35/5.500%	445,526	0.00	5,134,959	Asset Backed Securities Home Equity Loan Trust Series 2004-HE3 M2	25.12.34/1.895%**	3,808,192	0.04
1,001,331	Alternative Loan Trust 2005-6403 1A15	25.12.35/5.500%	787,171	0.01	64,000	Atlas Pipeline Partners	01.10.20/6.625%	53,990	0.00
8,246,989	Alternative Loan Trust 2005-623 1A4	25.04.35/5.500%	6,678,545	0.06	4,250,000	Atlas Pipeline Partners	15.11.21/4.750%	3,320,285	0.03
460,000	Alternative Loan Trust 2005-623 1A6	25.04.35/5.500%	373,983	0.00	743,000	Atlas Pipeline Partners	01.08.23/5.875%	608,032	0.01
61,152	Alternative Loan Trust 2005-7023 A5	25.12.35/5.500%	45,569	0.00	11,237,000	Audatex North America 144A	15.06.21/6.000%	9,635,871	0.09
466,315	Alternative Loan Trust 2005-823 3A2	25.02.21/5.250%	374,925	0.00	1,059,000	Audatex North America 144A	01.11.23/6.125%	909,416	0.01
246,784	Alternative Loan Trust 2005-111 5A1	25.11.20/5.500%	197,844	0.00	350,000	Avaya 144A	01.04.19/9.000%	296,522	0.00
1,210,661	Alternative Loan Trust 2005-114 A3	25.12.35/5.500%	893,276	0.01	8,670,000	Avaya 144A	01.04.19/7.000%	7,032,522	0.07
345,331	Alternative Loan Trust 2005-13 3A1	25.09.34/6.500%	287,195	0.00	2,753,000	Avaya 144A	01.03.21/10.500%	1,935,120	0.02
210,711	Alternative Loan Trust 2005-16 2A1	25.07.25/5.500%	179,291	0.00	152,000	Avis Budget Car Rental	15.11.17/4.875%	129,289	0.00
95,737	Alternative Loan Trust 2005-17 2A1	25.10.17/6.000%	79,413	0.00					
1,621,075	Alternative Loan Trust 2005-18	25.07.35/5.500%	1,313,747	0.01					
506,722	Alternative Loan Trust 2006-1923 A15	25.08.36/6.000%	366,882	0.00					
487,217	Alternative Loan Trust 2006-2823 A2	25.10.36/6.000%	365,856	0.00					
526,762	Alternative Loan Trust 2006-423 2A5	25.04.36/5.500%	413,870	0.00					
408,708	Alternative Loan Trust 2006-11 1A13	25.02.36/5.500%	306,146	0.00					
776,899	Alternative Loan Trust 2007-1A2B	25.08.37/6.250%	536,040	0.01					
615,371	Alternative Loan Trust 2007-19 1A8	25.08.37/6.000%	433,525	0.00					
180,487	Alternative Loan Trust 2007-25 2A1	25.11.22/6.000%	144,828	0.00					
756,283	Alternative Loan Trust 2007-823 A9	25.05.37/6.000%	563,869	0.01					
75,632	Alternative Loan Trust 2007-911 3A1	25.05.22/5.500%	57,982	0.00					
2,890,000	AMC Entertainment	01.12.20/9.750%	2,604,505	0.03					
2,531,000	AMC Entertainment	15.02.22/5.875%	2,128,627	0.02					
13,750,000	American Express	31.12.49/5.200%**	11,509,692	0.11					

株数/ 額面金額	銘柄	償還日	時価	純資産に 占める 割合(%)	株数/ 額面金額	銘柄	償還日	時価	純資産に 占める 割合(%)
1,035,000	Avis Budget Car Rental	15.03.20/9.750%	931,676	0.01	2,350,000	Bear Steams Commercial Mortgage Securities Trust 2006-PWR13	11.09.41/5.611%**	1,991,499	0.02
5,840,000	Avis Budget Car Rental	01.04.23/5.500%	4,915,662	0.05	1,855,000	Bear Steams Commercial Mortgage Securities Trust 2007-PWR16	11.06.40/5.707%**	1,571,419	0.02
3,265,000	Avis Budget Car Rental / Avis Budget Finance 144A	01.06.22/5.125%	2,712,286	0.03	3,783,000	Bear Steams Commercial Mortgage Securities Trust 2007-PWR17	11.06.50/5.896%**	3,176,435	0.03
810,000	Avis Budget Car Rental / Avis Budget Finance 144A	01.04.23/5.500%	677,889	0.01	4,060,000	Belden 144A	01.09.22/5.500%	3,347,598	0.03
3,935,000	Axiatl	15.05.23/4.875%	3,074,194	0.03	892,000	Belden 144A	15.07.24/5.250%	709,740	0.01
881,479	Banc of America Alternative Loan Trust 2004-A1	25.02.19/4.750%	732,883	0.01	2,315,000	Berry Plastics	15.01.21/9.750%	2,125,409	0.02
338,862	Banc of America Alternative Loan Trust 2004-10 3A1	25.11.19/5.500%	282,777	0.00	7,036,000	Big Heart Pet Brands	15.02.19/7.625%	5,729,611	0.06
61,094	Banc of America Alternative Loan Trust 2004-12 2C31	25.01.35/6.000%	49,455	0.00	14,780,000	Biomet	01.08.20/6.500%	13,034,456	0.13
318,404	Banc of America Alternative Loan Trust 2005-12 5A1	25.01.21/5.250%	264,521	0.00	3,375,000	Biomet	01.10.20/6.500%	2,949,734	0.03
114,205	Banc of America Alternative Loan Trust 2005-4 3A1	25.05.20/5.500%	95,698	0.00	4,025,000	Blackboard 144A	15.11.19/7.750%	3,356,075	0.03
77,066	Banc of America Alternative Loan Trust 2005-6 7A1	25.07.20/5.500%	64,259	0.00	1,453,000	Blue Racer Midstream 144A	15.11.22/6.125%	1,153,118	0.01
54,682	Banc of America Alternative Loan Trust 2006-4 2A1	25.05.21/6.000%	44,942	0.00	1,625,000	BlueLine Rental Finance 144A	01.02.19/7.000%	1,382,739	0.01
207,375	Banc of America Alternative Loan Trust 2006-4 3C3A	25.05.46/6.000%	143,413	0.00	4,900,000	BreitBurn Energy Partners	15.10.20/8.625%	3,494,777	0.03
566,671	Banc of America Alternative Loan Trust 2006-6 C37	25.06.46/6.000%	385,595	0.00	1,300,000	BreitBurn Energy Partners	15.04.22/7.875%	841,434	0.01
2,220,000	Banc of America Commercial Mortgage Trust 2006-2 B	10.05.45/5.763%**	1,889,301	0.02	475,000	Brightstar 144A	01.12.16/9.500%	412,214	0.00
4,940,096	Banc of America Funding 2005-6 1A2	25.10.35/5.500%	3,856,383	0.04	1,200,000	Brightstar 144A	01.08.18/7.250%	1,061,172	0.01
913,541	Banc of America Funding 2005-7 4A2	25.11.35/6.000%	777,510	0.01	2,810,000	Building Materials of America 144A	01.05.21/6.750%	2,450,157	0.02
1,302,261	Banc of America Funding 2006-1 1A23	25.01.36/5.750%	1,118,563	0.01	2,231,000	Building Materials of America 144A	15.11.24/5.375%	1,844,129	0.02
401,892	Banc of America Funding 2006-2 2A20	25.03.36/5.750%	326,272	0.00	8,271,000	Bumble Bee Holdings 144A	15.12.17/9.000%	7,152,160	0.07
5,360,279	Banc of America Funding 2006-A 1A1	20.02.36/2.640%**	4,397,457	0.04	1,010,000	Caesars Entertainment Operating	01.06.17/11.250%	614,589	0.01
162,425	Banc of America Funding 2007-4 8A1	25.11.34/5.500%	130,411	0.00	7,750,000	Caesars Entertainment Operating	15.02.20/8.500%	4,856,490	0.05
405,510	Banc of America Mortgage Securities 2004A 2A2	25.02.34/2.693%**	332,231	0.00	11,015,000	Caesars Entertainment Operating	15.02.20/9.000%	6,766,250	0.07
553,503	Banc of America Mortgage Securities 2007-3 1A1	25.09.37/6.000%	419,956	0.00	1,659,000	California Resources 144A	15.01.20/5.000%	1,203,750	0.01
12,321,000	Bank of America	31.12.49/6.500%**	10,401,194	0.10	2,491,000	California Resources 144A	15.09.21/5.500%	1,810,664	0.02
41,435,000	Bank of America	31.12.49/5.125%**	33,223,744	0.32	2,333,000	California Resources 144A	15.11.24/6.000%	1,654,323	0.02
20,225,000	Bank of America	31.12.49/6.250%**	16,618,200	0.16	1,159,000	Calpine	15.01.25/5.750%	967,257	0.01
14,005,000	Bank of America	31.12.49/8.000%**	12,399,370	0.12	917,000	Calpine 144A	15.01.22/6.000%	805,242	0.01
325,000	Basic Energy Services	15.02.19/7.750%	211,698	0.00	6,614,000	Calpine 144A	15.01.23/7.875%	6,039,697	0.06
1,839,000	Basic Energy Services	15.10.22/7.750%	1,152,398	0.01	3,173,000	Calpine 144A	15.01.24/5.875%	2,779,753	0.03
680,714	Bayview Financial Mortgage Pass-Through Trust 2006-C 1A2	28.11.36/5.638%**	565,292	0.01	1,800,000	Cardtronics 144A	01.08.22/5.125%	1,454,474	0.01
1,086,258	Bear Steams Adjustable Rate Mortgage Trust 2005-1A41	25.03.35/4.781%**	880,381	0.01	2,500,000	Casella Waste Systems	15.02.19/7.750%	2,102,555	0.02
2,219,171	Bear Steams ALT-A Trust 2005-4	25.05.35/2.554%**	1,762,512	0.02	685,000	CS Outdoor Americ Capital 144A	15.03.25/5.875%	573,276	0.01
804,625	Bear Steams ALT-A Trust 2006-B 3A1	25.02.34/0.330%**	598,997	0.01	1,512,000	CS Outdoor Americas Capital 144A	15.02.22/5.250%	1,266,950	0.01
693,512	Bear Steams Asset Backed Securities Trust 2005-1 M1	25.11.42/1.820%**	547,146	0.01	2,275,000	CS Outdoor Americas Capital 144A	15.02.24/5.625%	1,899,257	0.02
132,570	Bear Steams Asset Backed Securities Trust 2003-4C4 M1	25.09.33/5.658%**	107,788	0.00	818,000	CCM Merger 144A	01.05.19/9.125%	711,562	0.01
2,145,000	Bear Steams Asset Backed Securities Trust 2004-HE11 M2	25.12.34/1.730%**	1,750,170	0.02	2,694,000	CCO Holdings	15.01.19/7.000%	2,304,764	0.02
472,084	Bear Steams Asset Backed Securities Trust 2004-HE2 M2	25.03.34/1.955%**	369,076	0.00	979,000	CCO Holdings	30.04.20/8.125%	851,867	0.01
534,410	Bear Steams Asset Backed Securities Trust 2004-3D4 A1	25.08.44/1.070%**	445,972	0.00	9,275,000	CCO Holdings	01.06.20/7.375%	8,135,060	0.08
4,216,512	Bear Steams Asset Backed Securities Trust 2005-HE4 M2	25.04.35/1.115%**	3,262,450	0.03	4,200,000	CCO Holdings	15.03.21/5.250%	3,501,991	0.03
6,515,000	Bear Steams Commercial Mortgage Securities Trust	11.09.41/5.680%**	5,019,418	0.05	21,427,000	CCO Holdings	30.04.21/6.500%	18,648,828	0.18
					2,850,000	CCO Holdings	30.09.22/5.250%	2,348,246	0.02
					4,839,000	CCOH Safari	01.12.22/5.500%	4,056,978	0.04
					3,354,000	CCOH Safari	01.12.24/5.750%	2,806,712	0.03
					6,000,000	CD Commercial Mortgage Trust 2005-C01 E	15.07.44/5.226%**	4,971,762	0.05
					5,089,000	CDW	01.04.19/8.500%	4,442,558	0.04
					820,000	CDW	01.12.24/5.500%	678,651	0.01
					1,978,000	CDW Finance	15.08.22/6.000%	1,700,238	0.02
					1,559,000	Cedar Fair	15.03.21/5.250%	1,298,299	0.01
					530,000	Cedar Fair LP / Canada's Management 144A	01.06.24/5.375%	435,363	0.00
					11,460,000	Cemex Finance 144A	12.10.22/9.375%	10,630,272	0.10
					678,951	Centex Home Equity 2004A M1	25.01.34/0.770%**	519,264	0.01
					265,852	Centex Home Equity 2004-D MF2	25.09.34/5.560%**	206,061	0.00
					481,225	Centex Home Equity 2004-D MF3	25.09.34/5.760%**	311,421	0.00
					415,525	Centex Home Equity 2005-A M1	25.01.35/0.650%**	322,702	0.00
					1,214,980	Centex Home Equity Loan Trust 2004-C M2	25.06.34/0.685%**	893,698	0.01
					406,456	Centex Home Equity Loan Trust 2004-D M12	25.09.34/0.860%**	271,345	0.00

株数/ 額面金額	銘柄	償還日	時価	純資産に 占める 割合(%)	株数/ 額面金額	銘柄	償還日	時価	純資産に 占める 割合(%)
3,995,000	Central Garden and Pet	01.03.18/8.250%	3,354,020	0.03	5,511,000	Chrysler Group	15.06.19/8.000%	4,824,426	0.05
7,300,000	CenturyLink	01.12.23/6.750%	6,619,092	0.06	32,161,000	Chrysler Group	15.06.21/8.250%	29,556,560	0.29
1,630,000	Cenveo 144A	01.08.19/6.000%	1,238,147	0.01		Okuchani Economic Development Authority 144A	30.05.20/10.250%	119,968	0.00
1,365,000	Cenveo 144A	15.09.22/8.500%	855,369	0.01	236,584				
1,208,000	Ciqual Communications Holdings 144A	15.12.21/5.125%	966,153	0.01	4,240,000	Cinemark USA	15.06.21/7.375%	3,740,734	0.04
457,462	Chase Funding Loan Acquisition Trust 2004AQ1 M1	25.05.34/1.265%**	337,476	0.00	2,270,000	Cinemark USA	15.12.22/5.125%	1,838,932	0.02
1,476,927	Chase Funding Loan Acquisition Trust 2004OPT1 M2	25.06.34/1.670%**	1,171,469	0.01	2,700,000	Cinemark USA	01.06.23/4.875%	2,114,923	0.02
634,340	Chase Funding Trust 2003-4 1A5	25.05.33/5.416%**	544,196	0.01	3,082,000	CIT Group 144A	01.04.18/6.625%	2,766,738	0.03
348,038	Chase Funding Trust 2003-5 1A2	25.09.32/5.254%**	246,576	0.00	12,240,000	CIT Group 144A	15.02.19/5.500%	10,678,878	0.10
987,131	Chase Funding Trust 2003-6 2M1	25.11.34/0.920%**	761,092	0.01	1,495,000	CITGO Petroleum144A	15.08.22/6.250%	1,260,410	0.01
2,281,987	Chase Funding Trust 2004-1 2M1	25.09.33/0.920%**	1,738,401	0.02	450,000	Citigroup	30.11.32/0.000%	352,153	0.00
1,328,497	Chase Funding Trust 2004-2 1M1	26.02.35/5.700%**	1,026,960	0.01	22,965,000	Citigroup	31.12.49/6.300%**	18,753,965	0.18
364,513	Chase Funding Trust Series 2003-4 2M1	25.03.33/1.070%**	287,150	0.00	7,000,000	Citigroup	31.12.49/5.900%**	5,701,248	0.06
926,411	Chase Funding Trust Series 2003-4 2A2	25.11.34/0.750%**	709,316	0.01	26,345,000	Citigroup	31.12.49/5.800%**	21,820,141	0.21
1,320,180	Chase Funding Trust Series 2004-1 1M1	25.05.33/4.725%	1,051,107	0.01	19,199,000	Citigroup	31.12.49/5.950%**	15,649,874	0.15
2,864,507	Chase Mortgage Finance 2006-53 1A2	25.11.36/6.000%	2,027,980	0.02	2,594,626	Citigroup Mortgage Loan Trust 2005- 11 A2A	25.10.35/2.510%**	2,122,523	0.02
27,417,317	Chase Mortgage Finance 2007-43 3A1	25.07.37/2.577%**	22,567,671	0.22	560,505	Citigroup Mortgage Loan Trust 2005-9 2A2	25.11.35/5.500%	459,801	0.00
106,160	Chase Mortgage Finance 2007-52 1A8	25.03.37/6.000%	78,661	0.00	124,181	Citigroup Mortgage Loan Trust 2005- OPT1 M4	25.02.35/1.220%**	79,916	0.00
1,481,400	Chase Mortgage Finance Trust Series 2006-54 A5	25.12.36/6.000%	1,116,714	0.01	189,046	Citigroup Mortgage Loan Trust 2005- WF2 AF7	25.08.35/5.249%**	152,682	0.00
622,685	CHEC Loan Trust 2004-1 M3	25.07.34/0.870%**	377,644	0.00	4,394,961	Citigroup Mortgage Loan Trust 2006-8 A3	25.10.35/0.520%**	3,165,194	0.03
4,000,000	Chesapeake Energy	15.11.20/6.875%	3,571,425	0.03	958,678	Citigroup Mortgage Loan Trust 2A2A	25.08.35/2.556%**	786,454	0.01
3,043,000	Ohio Intermediate Holdings A 144A	01.05.19/7.750%	2,226,781	0.02	20,309	Citigroup Mortgage Alternative Loan Trust 2006-A1 2A1	25.03.21/5.250%	17,040	0.00
4,632,000	Chiquita Brands International	01.02.21/7.875%	4,089,880	0.04	3,325,000	Claire' s Stores	15.03.19/8.875%	2,203,000	0.02
250,995	Chl Mortgage Pass-Through Trust 2003-27 A1	25.06.33/2.519%**	204,475	0.00	13,528,000	Claire' s Stores 144A	15.03.19/9.000%	11,042,719	0.11
674,446	Chl Mortgage Pass-Through Trust 2003-28 2A1	19.02.34/2.560%**	553,884	0.01	2,921,000	Claire' s Stores 144A	15.03.20/6.125%	2,143,526	0.02
5,126,787	Chl Mortgage Pass-Through Trust 2004-25 2A1	25.02.35/0.510%**	3,831,075	0.04	6,000,000	Clean Harbors	01.08.20/5.250%	4,944,072	0.05
1,103,139	Chl Mortgage Pass-Through Trust 2004-H96 A2	20.11.34/2.418%**	877,508	0.01	20,812,000	Clear Channel Worldwide Holdings	15.03.20/7.625%	18,190,874	0.18
221,438	Chl Mortgage Pass-Through Trust 2005-20 A7	25.12.27/5.250%	176,892	0.00	25,000	Clear Channel Worldwide Holdings	15.03.20/7.625%	21,458	0.00
563,508	Chl Mortgage Pass-Through Trust 2005-30 A5	25.01.36/5.500%	452,950	0.00	34,241,000	Clear Channel Worldwide Holdings	15.11.22/6.500%	29,220,930	0.28
764,328	Chl Mortgage Pass-Through Trust 2005-5 A2	25.03.35/5.500%	645,400	0.01	912,000	Clear Channel Worldwide Holdings	15.11.22/6.500%	768,892	0.01
4,294,049	Chl Mortgage Pass-Through Trust 2006-10 1A16	25.05.36/6.000%	3,268,591	0.03	1,245,000	Clearwater Paper	01.02.23/4.500%	994,868	0.01
147,569	Chl Mortgage Pass-Through Trust 2006-15 A1	25.10.36/6.250%	109,827	0.00	600,000	Clearwater Paper144A	01.02.25/5.375%	488,535	0.00
1,832,293	Chl Mortgage Pass-Through Trust 2006-17 A2	25.12.36/6.000%	1,391,108	0.01	800,000	Clearwire Communications 144A	01.12.16/14.750%	794,848	0.01
11,965,349	Chl Mortgage Pass-Through Trust 2006-18 2A4	25.12.36/6.000%	9,159,909	0.09	3,066,000	CNG Holdings 144A	15.05.20/9.375%	1,706,409	0.02
274,794	Chl Mortgage Pass-Through Trust 2006-12 1A1	25.04.36/6.000%	217,282	0.00	701,000	CNL Lifestyle Properties	15.04.19/7.250%	589,557	0.01
579,421	Chl Mortgage Pass-Through Trust 2007-10 A4	25.07.37/5.500%	431,971	0.00	90,000	Columbus McKinnon	01.02.19/7.875%	77,454	0.00
436,314	Chl Mortgage Pass-Through Trust 2007-13 A4	25.08.37/6.000%	347,698	0.00	846,701	Commercial/New York	25.08.33/1.460%**	662,204	0.01
279,119	Chl Mortgage Pass-Through Trust 2007-18 2A1	25.11.37/6.500%	194,191	0.00	672,000	CommScope 144A	15.06.21/5.000%	552,811	0.01
715,362	Chl Mortgage Pass-Through Trust 2007-2 A2	25.03.37/6.000%	535,957	0.01	2,031,000	CommScope 144A	15.06.24/5.500%	1,657,877	0.02
4,984,773	Chl Mortgage Pass-Through Trust 2007-3 A18	25.04.37/6.000%	3,884,216	0.04	1,826,000	Community Health Systems	15.08.18/5.125%	1,557,447	0.02
					2,455,000	Community Health Systems	15.11.19/8.000%	2,170,596	0.02
					1,700,000	Compressco Partners 144A	15.08.22/7.250%	1,219,482	0.01
					805,000	CONSOL Energy	01.04.20/8.250%	690,198	0.01
					1,135,000	CONSOL Energy	01.03.21/6.375%	931,899	0.01
					3,055,000	CONSOL Energy 144A	15.04.22/5.875%	2,355,212	0.02
					1,447,260	Continental Airlines 2003-ER1 Pass Through Trust	02.07.18/7.875%	1,264,910	0.01
					54,099	Continental Airlines 2004-ER1 Pass Through Trust	01.09.19/9.558%	49,513	0.00
					475,640	Continental Airlines 2012-2 Class B Pass Through Trust	29.10.20/5.500%	408,848	0.00
					1,825,000	Corrections Corp. of America	01.05.23/4.625%	1,455,865	0.01
					1,096,000	Cott Beverages 144A	01.01.20/6.750%	903,687	0.01
					219,136	Courtwide Asset-Backed Certificates 2003-3 M1	25.03.32/1.295%**	166,274	0.00
					524,915	Courtwide Asset-Backed Certificates 2003-3 3A	25.11.33/0.710%**	399,327	0.00

株数/ 額面金額	銘柄	償還日	時価	純資産に 占める 割合(%)	株数/ 額面金額	銘柄	償還日	時価	純資産に 占める 割合(%)
181,484	Countrywide Asset-Backed Certificates 2003-8C1 A1	25.03.33/0.970%**	138,737	0.00	216,280	Credit Suisse Mortgage Capital Trust 2007-3 4A5	25.04.37/5.000%	167,662	0.00
496,428	Countrywide Asset-Backed Certificates 2004-1 M2	25.03.34/0.995%**	380,754	0.00	825,073	Credit-Backed Asset Servicing and Securitization 2004-C86 M2	25.07.35/1.880%**	640,934	0.01
3,379,975	Countrywide Asset-Backed Certificates 2004-1 M3	25.02.34/1.145%**	2,628,999	0.03	608,095	Credit-Backed Asset Servicing and Securitization 2005-C86 AF2	25.12.35/4.184%**	498,272	0.00
10,472,902	Countrywide Asset-Backed Certificates 2004-2 M1	25.05.34/0.920%**	8,240,124	0.08	595,000	Crestwood Midstream Partners	15.12.20/6.000%	470,972	0.00
2,439,397	Countrywide Asset-Backed Certificates 2004-3 M1	25.06.34/0.920%**	1,937,790	0.02	2,227,000	Crestwood Midstream Partners	01.03.22/6.125%	1,753,601	0.02
4,744,356	Countrywide Asset-Backed Certificates 2004-5 M2	25.07.34/1.175%**	3,710,104	0.04	1,745,000	Crown Americas	15.01.23/4.500%	1,404,334	0.01
1,133,687	Countrywide Asset-Backed Certificates 2004-6 M2	25.10.34/1.145%**	884,690	0.01	7,817,000	Crown Castle International	15.01.23/5.250%	6,587,161	0.06
928,022	Countrywide Asset-Backed Certificates 2004-8C4 M1	25.11.34/1.220%**	721,757	0.01	2,415,000	CSC Holdings	15.02.19/8.625%	2,315,567	0.02
425,521	Countrywide Asset-Backed Certificates 2004-8C2 M2	25.12.34/1.145%**	336,468	0.00	2,155,000	CSC Holdings	15.11.21/6.750%	1,973,200	0.02
538,688	Countrywide Asset-Backed Certificates 2004-8C2 M4	25.11.34/1.970%**	404,022	0.00	1,577,000	CST Brands	01.05.23/5.000%	1,324,523	0.01
196,379	Countrywide Asset-Backed Certificates 2005-11 A6	25.02.36/5.007%**	168,849	0.00	855,000	CyrusOne	15.11.22/6.375%	756,085	0.01
1,492,321	Countrywide Asset-Backed Certificates M1	25.12.32/1.295%**	1,135,866	0.01	250,000	Dana Holding	15.09.23/6.000%	216,955	0.00
1,449,314	Countrywide Asset-Backed Certificates M2	25.06.34/0.995%**	1,113,828	0.01	4,360,000	Darling Ingredients	15.01.22/5.375%	3,572,489	0.03
58,000	Covanta Holding	01.10.22/6.375%	50,872	0.00	618,252	Delta Air Lines 2012-1 Class B Pass Through Trust	07.05.19/6.875%	563,294	0.01
2,330,000	Credit Suisse Commercial Mortgage Trust Series 2006-C1	15.02.39/5.467%**	1,937,853	0.02	887,000	Deluxe	15.03.19/7.000%	767,927	0.01
5,138,094	Credit Suisse First Boston Mortgage Securities 2003-27 1A4	25.11.33/5.500%	4,400,088	0.04	12,510,000	Denali Borrower 144A	15.10.20/5.625%	10,753,272	0.10
7,801,084	Credit Suisse First Boston Mortgage Securities 2004-4 A1	25.08.34/5.500%	6,787,353	0.07	289,422	Deutsche AIA Securities Inc. Mortgage Loan Trust Series 2005-2 2A1	25.03.20/0.470%**	222,931	0.00
492,627	Credit Suisse First Boston Mortgage Securities 2004-8 4A3	25.12.34/5.500%	417,851	0.00	873,320	Deutsche AIA Securities Mortgage Loan Trust 2005-1 2A1	25.02.20/5.746%**	746,628	0.01
3,080,460	Credit Suisse First Boston Mortgage Securities 2004-8B3 4A1	25.04.34/2.761%**	2,543,644	0.02	2,542,000	Diamondback Energy	01.10.21/7.625%	2,056,660	0.02
6,693,287	Credit Suisse First Boston Mortgage Securities 2004-8B4 4A1	25.05.34/2.547%**	5,547,678	0.05	6,623,000	DISH DBS	01.09.19/7.875%	6,212,233	0.06
1,293,327	Credit Suisse First Boston Mortgage Securities 2004-8B5 5A1	25.06.34/2.466%**	1,066,722	0.01	5,510,000	DISH DBS	01.05.20/5.125%	4,587,873	0.04
2,751,157	Credit Suisse First Boston Mortgage Securities 2004-8B6 6A1	25.10.34/2.427%**	2,298,942	0.02	21,646,000	DISH DBS	01.06.21/6.750%	19,155,696	0.19
5,433,716	Credit Suisse First Boston Mortgage Securities 2004-8B6 7A1	25.10.34/2.509%**	4,571,907	0.04	12,943,000	DISH DBS	15.07.22/5.875%	10,976,007	0.11
941,934	Credit Suisse First Boston Mortgage Securities 2004-8B7 3A1	25.11.34/2.416%**	777,252	0.01	1,225,000	DISH DBS	15.03.23/5.000%	988,431	0.01
1,864,636	Credit Suisse First Boston Mortgage Securities 2004-8B8 5A1	25.09.34/2.448%**	1,543,007	0.02	9,009,000	DISH DBS 144A	15.11.24/5.875%	7,483,916	0.07
1,201,380	Credit Suisse First Boston Mortgage Securities 2005-10 11A1	25.11.20/5.500%	1,004,354	0.01	3,770,000	DJO Finance	15.03.18/8.750%	3,248,365	0.03
26,973	Credit Suisse First Boston Mortgage Securities 2005-10 12A1	25.11.20/5.250%	22,431	0.00	600,000	DJO Finance	15.04.18/7.750%	482,351	0.00
186,620	Credit Suisse First Boston Mortgage Securities 2005-10 5A3	25.11.35/5.500%	136,094	0.00	2,500,000	DJO Finance	15.04.18/9.875%	2,102,555	0.02
2,291,433	Credit Suisse First Boston Mortgage Securities 2005-2 1A2	25.01.28/5.250%	1,925,973	0.02	16,815,000	Dominion Resources	01.10.54/5.750%**	14,489,370	0.14
383,982	Credit Suisse First Boston Mortgage Securities 2005-4 3A17	25.06.35/5.500%	323,479	0.00	984,000	Downstream Development Authority of the Quapaw Tribe of Oklahoma 144A	01.07.19/10.500%	758,602	0.01
95,745	Credit Suisse Mortgage Capital Trust 2006-8 5A1	25.10.26/5.582%**	68,367	0.00	1,290,000	DreamWorks Animation 144A	15.08.20/6.875%	1,092,896	0.01
370,405	Credit Suisse Mortgage Capital Trust 2007-2 3A13	25.03.37/5.500%	292,469	0.00	1,939,000	DS Services of America 144A	01.09.21/10.000%	1,854,569	0.02
					6,839,850	DSA Mortgage Loan Trust 2005-8B4 2A1A	19.08.45/0.424%**	5,088,303	0.05
					905,000	DuPont Fibros Technology	15.09.21/5.875%	764,856	0.01
					1,140,000	Dycom Investments	15.01.21/7.125%	991,664	0.01
					2,050,000	Dynegy Finance 144A	01.11.19/6.750%	1,717,557	0.02
					2,050,000	Dynegy Finance 144A	01.11.22/7.375%	1,717,047	0.02
					670,000	Dynegy Finance 144A	01.11.24/7.625%	563,485	0.01
					300,000	Dynegy Roseton	08.11.16/7.670%	0	0.00
					2,255,000	E*TRADE Financial	15.11.19/6.375%	1,982,015	0.02
					1,702,000	E*TRADE Financial	15.11.22/5.375%	1,438,436	0.01
					500,000	Eagle Spinco	15.02.21/4.625%	392,168	0.00
					1,530,000	Emdeon	31.12.19/11.000%	1,376,648	0.01
					2,625,000	Endo Finance 144A	15.01.22/5.750%	2,175,217	0.02
					800,000	Endo Finance LLC & Endo Fico 144A	15.07.19/7.000%	690,957	0.01
					530,000	Endo Finance LLC & Endo Fico 144A	15.12.20/7.000%	460,491	0.00
					6,724,000	Energy Transfer Equity	15.01.24/5.875%	5,651,152	0.05
					205,000	Energy XXI Gulf Coast	15.06.19/7.750%	102,263	0.00
					2,150,000	Energy XXI Gulf Coast	15.12.21/7.500%	980,158	0.01
					821,000	Energy XXI Gulf Coast 144A	15.03.24/6.875%	367,240	0.00
					422,000	EnLink Midstream Partners	01.06.22/7.125%	398,030	0.00
					413,000	Entegris 144A	01.04.22/6.000%	346,491	0.00
					1,556,000	Envision Healthcare 144A	01.07.22/5.125%	1,282,971	0.01
					2,708,000	EP Energy	01.05.19/6.875%	2,271,906	0.02
					11,115,000	EP Energy	01.05.20/9.375%	9,301,404	0.09

株数/ 額面金額	銘柄	償還日	時価	純資産に 占める 割合(%)	株数/ 額面金額	銘柄	償還日	時価	純資産に 占める 割合(%)
7,409,000	EP Energy	01.09.22/7.750%	5,742,417	0.06	2,291,000	Preseus Medical Care US Finance II 144A	31.07.19/5.625%	2,025,954	0.02
6,429,000	Epicor Software	01.05.19/8.625%	5,592,463	0.05	4,032,000	Preseus Medical Care US Finance II 144A	31.01.22/5.875%	3,621,656	0.04
1,314,000	Equinix	01.04.20/4.875%	1,088,765	0.01	910,000	Preseus Medical Care US Finance II 144A	15.10.20/4.125%	757,827	0.01
2,000,000	Equinix	01.04.23/5.375%	1,653,507	0.02	550,000	Preseus Medical Care US Finance II 144A	15.10.24/4.750%	460,295	0.00
714,000	Equinix	01.01.22/5.375%	595,071	0.01	2,273,000	Frontier Communications	01.07.21/9.250%	2,184,999	0.02
499,000	Equinix	01.01.25/5.750%	416,917	0.00	1,483,000	Frontier Communications	15.09.21/6.250%	1,238,731	0.01
162,340	Equity One Mortgage Pass-Through Trust 2003-2M1	25.09.33/5.050%**	135,236	0.00	735,000	Frontier Communications	15.04.22/8.750%	687,521	0.01
483,069	Equity One Mortgage Pass-Through Trust 2003-4M1	25.10.34/5.243%**	392,525	0.00	5,396,000	Frontier Communications	15.01.25/6.875%	4,451,263	0.04
2,404,856	Equity One Mortgage Pass-Through Trust 2004-1M2	25.04.34/5.115%**	1,871,075	0.02	446,000	FTI Consulting	15.11.22/6.000%	377,854	0.00
6,650,000	EV Energy Partners	15.04.19/8.000%	4,688,080	0.05	75,000	Gannett	01.09.18/7.125%	63,927	0.00
1,345,000	Exterran Partners 144A	01.10.22/6.000%	975,915	0.01	3,350,000	Gannett 144A	15.09.21/4.875%	2,755,275	0.03
2,000,000	FGI Operating	01.05.20/7.875%	1,508,893	0.01	2,345,000	Gannett 144A	15.09.24/5.500%	1,943,194	0.02
1,110,000	Fidelity & Guaranty Life Holdings 144A	01.04.21/6.375%	965,568	0.01	2,100,000	GCI	15.11.19/8.625%	1,822,421	0.02
9,420,000	Fifth Third Bancorp	31.12.49/4.900%**	7,562,929	0.07	5,808,000	GCI	01.06.21/6.750%	4,720,039	0.05
212,005	Finance America Mortgage Loan Trust 2004-3M2	25.11.34/1.115%**	154,528	0.00	3,100,000	General Cable	01.10.22/5.750%	1,904,255	0.02
448,000	First Data	15.01.21/11.250%	419,258	0.00	1,961,000	General Motors	02.10.18/3.500%	1,660,514	0.02
3,536,000	First Data	15.01.21/12.625%	3,474,788	0.03	13,700,000	General Motors	02.10.23/4.875%	12,037,782	0.12
675,000	First Data	15.06.21/10.625%	633,086	0.01	1,000,000	General Motors Financial	15.08.17/4.750%	870,689	0.01
1,716,000	First Data	15.08.21/11.750%	1,641,265	0.02	2,338,000	General Motors Financial	15.05.18/3.250%	1,952,440	0.02
5,287,000	First Data 144A	15.06.19/7.375%	4,599,059	0.04	106,000	General Motors Financial	15.05.23/4.250%	89,431	0.00
14,200,000	First Data 144A	15.08.20/8.875%	12,586,473	0.12	2,857,000	Genesis Energy	15.12.18/7.875%	2,421,893	0.02
5,273,000	First Data 144A	01.11.20/6.750%	4,652,097	0.05	750,000	Genesis Energy	15.02.21/5.750%	586,437	0.01
22,803,000	First Data 144A	15.01.21/8.250%	20,211,926	0.20	1,675,000	GenOn Energy	15.10.18/9.500%	1,384,723	0.01
12,053,337	First Data 144A	15.01.22/8.750%	10,733,424	0.10	3,672,000	GenOn Energy	15.10.20/9.875%	3,000,158	0.03
2,206,655	First Franklin Mortgage Loan Trust 2004-FR1M1	25.06.34/1.025%**	1,630,228	0.02	2,145,000	Geo Group	15.02.21/6.625%	1,857,537	0.02
5,577,077	First Franklin Mortgage Loan Trust 2004-FPS A1	25.08.34/0.890%**	4,392,142	0.04	4,595,000	Geo Group	15.01.22/5.875%	3,892,912	0.04
3,482,393	First Franklin Mortgage Loan Trust 2005-FF10 A4	25.11.35/0.490%**	2,831,250	0.03	525,000	Global Partners 144A	15.07.22/6.250%	422,057	0.00
447,030	First Franklin Mortgage Loan Trust 2005-FF11 A2D	25.11.35/0.850%**	360,674	0.00	500,000	GLP Capital	01.11.23/5.375%	428,315	0.00
1,307,654	First Franklin Mortgage Loan Trust 2006-FR1A3	25.07.36/0.320%**	1,030,812	0.01	3,114,379	GMAC Mortgage Loan Trust 2004-AQ1 3A	19.08.34/2.922%**	2,508,637	0.02
102,361	First Horizon Alternative Mortgage Securities 2005-FH1 1A4	25.03.35/5.500%	84,854	0.00	1,105,302	GMAC Mortgage Loan Trust 2004-03 A5	25.07.34/5.250%	924,471	0.01
439,754	First Horizon Alternative Mortgage Securities 2006-FH6 3A1	25.11.21/5.750%	360,781	0.00	570,519	GMAC Mortgage Loan Trust 2005-AQ2 2A	25.05.35/3.062%**	447,839	0.00
828,844	First Horizon Mortgage Pass-Through Trust 2004-AH7 A41	25.02.35/3.268%**	654,966	0.01	25,381,000	Goldman Sachs Group	31.12.49/5.700%**	21,319,509	0.21
1,266,622	First Horizon Mortgage Pass-Through Trust 2005-5 1A6	25.10.35/5.500%	1,027,337	0.01	2,925,000	Goodman Networks	01.07.18/12.125%	2,502,195	0.02
236,353	First Horizon Mortgage Pass-Through Trust 2006-2 1A3	25.08.36/6.000%	190,527	0.00	1,414,000	Goodyear Tire & Rubber	15.08.20/8.250%	1,241,670	0.01
107,584	First Horizon Mortgage Pass-Through Trust 2006-2 1A7	25.08.36/6.000%	86,724	0.00	4,475,000	Goodyear Tire & Rubber	15.08.20/8.750%	4,308,573	0.04
214,303	First Horizon Mortgage Pass-Through Trust 2006-3 1A13	25.11.36/6.250%	177,928	0.00	5,150,000	Goodyear Tire & Rubber	01.03.21/6.500%	4,518,718	0.04
1,370,000	Fredie Mac Structured Agency Credit Risk Debt Notes 2014-QA2 M5	25.04.24/3.770%**	1,041,827	0.01	5,993,000	Goodyear Tire & Rubber	15.05.22/7.000%	5,330,282	0.05
2,075,000	Freescall Semiconductor 144A	15.05.21/5.000%	1,698,071	0.02	1,285,000	Graton Economic Development Authority 144A	01.09.19/9.625%	1,162,826	0.01
1,235,000	Freescall Semiconductor 144A	15.01.22/6.000%	1,061,574	0.01	3,330,000	Gray Television	01.10.20/7.500%	2,848,653	0.03
753,382	Frenont Home Loan Trust 2004-3 M2	25.07.34/1.100%**	590,267	0.01	5,716,000	Great Lakes Dredge & Dock	01.02.19/7.375%	4,783,717	0.05
358,499	Frenont Home Loan Trust 2004-3 M4	25.07.34/1.820%**	244,724	0.00	797,000	Griffon	01.03.22/5.250%	617,722	0.01
193,417	Frenont Home Loan Trust 2004-6 M2	25.05.34/1.115%**	145,989	0.00	5,665,000	GS Mortgage Securities Trust 2006-GS8 A1	10.11.39/5.622%	4,799,416	0.05
2,059,801	Frenont Home Loan Trust 2004-C M1	25.08.34/1.145%**	1,595,514	0.02	11,322,231	GSAA Trust 2005-6 A3	25.06.35/0.540%**	8,987,993	0.09
750,000	Preseus Medical Care US Finance 144A	15.07.17/6.875%	680,671	0.01	3,782,697	GSAMP Trust 2003-HE1 M1	20.06.33/1.410%**	3,028,835	0.03
1,800,000			1,589,903	0.02	1,872,071	GSAMP Trust 2003-HE2 M1	25.08.33/1.145%**	1,332,781	0.01
					1,774,839	GSAMP Trust 2003-SEA A1	25.02.33/0.570%**	1,375,051	0.01
					4,390,305	GSAMP Trust 2005-HE3 M2	25.06.35/1.175%**	3,544,102	0.03
					3,675,081	GSAMP Trust 2005-NC1 M1	25.02.35/0.845%**	2,945,814	0.03
					91,495	GSAMP Trust 2005-SEA2 A1	25.01.45/0.505%**	74,173	0.00
					5,004,256	GSAMP Trust 2006-FM1 A2C	25.04.36/0.330%**	2,879,322	0.03
					5,946,080	GSAMP Trust 2006-HE4 A2C	25.06.36/0.320%**	4,536,222	0.04
					1,053,218	GSAMP Trust 2007-SEA1 A	25.12.36/0.470%**	793,324	0.01
					1,982,189	GSAMP Pass-Through Trust 2008-38 3A1	25.10.36/7.500%**	1,347,841	0.01

株数/ 額面金額	銘柄	償還日	時価	純資産に 占める 割合(%)	株数/ 額面金額	銘柄	償還日	時価	純資産に 占める 割合(%)
328,002	GSR Mortgage Loan Trust 2004-1F 1A2	25.12.34/5.500%	291,862	0.00	9,260,000	iHeartCommunications	15.12.19/9.000%	7,522,047	0.07
457,130	GSR Mortgage Loan Trust 2005-1F 2A3	25.02.35/6.000%	390,492	0.00	190,000	iHeartCommunications	01.03.21/11.250%	161,165	0.00
297,088	GSR Mortgage Loan Trust 2005-AR3 6A1	25.05.35/2.617%**	228,012	0.00	2,235,000	IHS 144A	01.11.22/5.000%	1,833,614	0.02
7,739,043	GSR Mortgage Loan Trust 2005-AR4 3A5	25.07.35/2.590%**	6,089,731	0.06	4,294,000	LFC E-Capital Trust I 144A	21.12.65/4.370%**	3,310,403	0.03
1,150,627	GSR Mortgage Loan Trust 2006-1F 2A16	25.02.36/6.000%	904,270	0.01	1,450,000	LFC E-Capital Trust II 144A	21.12.65/6.250%**	1,149,242	0.01
2,238,594	GSR Mortgage Loan Trust 2006-1F 2A9	25.02.36/6.000%	1,759,546	0.02	442,518	Impac CMB Trust 2004-5 1A1	25.10.34/0.890%**	355,056	0.00
359,989	GSR Mortgage Loan Trust 2006-1F 8A1	25.08.21/5.500%	282,850	0.00	6,476,140	Impac CMB Trust 2004-9 1A1	25.01.35/0.930%**	4,857,439	0.05
696,387	GSR Mortgage Loan Trust 2007-1F 3A13	25.01.37/6.000%	552,005	0.01	932,798	Impac CMB Trust Series 2004-10 3A1	25.03.35/0.870%**	742,447	0.01
885,000	Guitar Center 144A	15.04.19/6.500%	638,132	0.01	1,389,610	Impac CMB Trust Series 2004-5 1M2	25.10.34/1.040%**	1,052,765	0.01
4,400,000	H&E Equipment Services	01.09.22/7.000%	3,736,777	0.04	3,773,639	Impac CMB Trust Series 2004-6 1A2	25.10.34/0.950%**	2,932,711	0.03
1,371,000	Halcon Resources	15.07.20/9.750%	857,716	0.01	2,633,803	Impac CMB Trust Series 2004-7 1A2	25.11.34/1.090%**	2,037,782	0.02
6,800,000	Halcon Resources	15.05.21/8.875%	4,219,128	0.04	1,172,260	Impac CMB Trust Series 2005-4 1A1A	25.05.35/0.710%**	898,422	0.01
3,215,000	Halcon Resources	15.02.22/9.250%	1,968,270	0.02	1,078,787	Impac Secured Assets OMN Owner Trust 2003-2 A4	25.08.33/3.750%	870,392	0.01
555,000	Halyard Health 144A	15.10.22/6.250%	465,623	0.00	8,808,000	IMS Health 144A	01.11.20/6.000%	7,484,487	0.07
842,623	Hoboken Mortgage Loan Trust 2005-11 2A1A	19.08.45/0.474%**	645,789	0.01	808,670	Indymac Index Mortgage Loan Trust 2005-AR14 2A1A	25.07.35/0.470%**	596,533	0.01
2,415,000	Hardwoods Acquisition 144A	01.08.21/7.500%	1,971,331	0.02	879,037	IndyMac NDX Mortgage Loan Trust 2005-AR3 3A1	25.04.35/2.461%**	701,094	0.01
3,160,000	Harland Clarke Holdings 144A	01.08.18/9.750%	2,768,364	0.03	5,276,000	Infor Software Parent 144A	01.05.21/7.125%	4,317,601	0.04
1,325,000	Harland Clarke Holdings 144A	01.03.21/9.250%	1,037,879	0.01	1,700,000	Infor US	15.07.18/11.500%	1,538,370	0.01
1,280,000	Hartford Financial Services Group	15.06.68/8.125%**	1,202,059	0.01	7,932,000	Infor US	01.04.19/9.375%	7,055,223	0.07
1,490,000	HCA	15.10.19/4.250%	1,248,583	0.01	1,775,000	Ingles Markets	15.06.23/5.750%	1,490,978	0.01
1,665,000	HCA	15.04.25/5.250%	1,432,241	0.01	3,450,000	International Lease Finance	15.03.17/8.750%	3,162,735	0.03
2,020,000	HD Supply	15.07.20/7.500%	1,761,323	0.02	1,600,000	International Wire Group Holdings 144A	15.10.17/8.500%	1,388,511	0.01
1,700,000	HD Supply 144A	15.12.21/5.250%	1,430,481	0.01	250,000	inVentiv Health 144A	15.01.18/9.000%	211,286	0.00
1,567,000	Headwaters	15.01.19/7.250%	1,353,413	0.01	1,930,000	Isle of Capri Casinos	15.06.20/8.875%	1,658,795	0.02
380,000	HealthSouth	01.11.24/5.750%	328,288	0.00	1,453,000	Isle of Capri Casinos	15.03.21/5.875%	1,222,005	0.01
620,000	Hertz	15.04.19/6.750%	529,007	0.01	160,000	Jaguar Holding I 144A	15.10.17/9.375%	134,647	0.00
5,610,000	Hertz	15.10.20/5.875%	4,686,819	0.05	388,000	JB Poindexter & Co. 144A	01.04.22/9.000%	347,111	0.00
10,745,000	Hertz	15.01.21/7.375%	9,297,255	0.09	2,199,000	JBS USA 144A	01.02.20/8.250%	1,913,611	0.02
1,142,000	Hertz	15.10.22/6.250%	958,701	0.01	5,932,000	JBS USA 144A	01.06.21/7.250%	5,039,542	0.05
1,100,000	Hexion US Finance	01.02.18/8.875%	814,019	0.01	4,077,000	JBS USA 144A	15.07.24/5.875%	3,328,234	0.03
18,340,000	Hexion US Finance	15.04.20/6.625%	14,819,469	0.14	347,000	JC Penney	01.10.19/8.125%	254,468	0.00
4,069,000	Hiland Partners 144A	01.10.20/7.250%	3,204,043	0.03	935,000	JM Huber 144A	01.11.19/9.875%	848,031	0.01
406,000	Hiland Partners 144A	15.05.22/5.500%	286,220	0.00	2,570,000	Jones Energy Holdings/Jones Energy Finance 144A	01.04.22/6.750%	1,631,665	0.02
2,400,000	Hilcorp Energy I 144A	15.02.20/8.000%	2,028,347	0.02	540,384	J P Morgan Mortgage Trust 2004-A6 1A1	25.12.34/2.435%**	439,244	0.00
2,485,000	Hilcorp Energy I 144A	15.04.21/7.625%	2,069,450	0.02	830,810	J P Morgan Mortgage Trust 2005-A3 6A6	25.06.35/2.615%**	685,252	0.01
2,803,000	Hilcorp Energy I 144A	01.12.24/5.000%	2,036,711	0.02	293,581	J P Morgan Mortgage Trust 2005-A6 1A2	25.09.35/2.536%**	237,568	0.00
1,300,000	Hilton Worldwide Finance	15.10.21/5.625%	1,122,136	0.01	129,144	J P Morgan Mortgage Trust 2005-A6 1A1	25.11.35/5.028%**	102,130	0.00
9,125,000	HJ Heinz	15.10.20/4.250%	7,617,898	0.07	80,619	J P Morgan Mortgage Trust 2006-52 2A1	25.06.21/5.000%	65,533	0.00
837,000	Holly Energy Partners	01.03.20/6.500%	686,682	0.01	83,994	J P Morgan Mortgage Trust 2006-53 2A4	25.08.21/5.500%	69,511	0.00
9,983,000	Hologic	01.08.20/6.250%	8,601,706	0.08	481,587	J P Morgan Mortgage Trust 2007-A1 2A2	25.07.35/2.485%**	396,189	0.00
833,989	Home Equity Asset Trust 2003-1 M1	25.06.33/1.670%**	665,680	0.01	840,895	J P Morgan Mortgage Trust 2007-A1 5A1	25.07.35/2.576%**	691,757	0.01
93,191	Home Equity Asset Trust 2004-6 M2	25.12.34/1.070%**	69,152	0.00	50,345	J P Morgan Mortgage Trust 2007-53 2A3	25.08.22/6.000%	41,566	0.00
6,065,000	Home Equity Mortgage Loan Asset-Backed Trust Series SPMD 2004-C M1	25.03.35/0.995%**	4,551,428	0.04	2,285,000	Jurassic Holdings III 144A	15.02.21/6.875%	1,766,301	0.02
704,525	Home Equity Mortgage Loan Asset-Backed Trust Series SPMD 2004-C M2	25.03.35/1.055%**	545,347	0.01	478,000	K Hovnanian Enterprises 144A	15.01.19/7.000%	371,710	0.00
730,555	Home Equity Mortgage Loan Asset-Backed Trust Series SPMD 2004-C M3	25.03.35/1.130%**	523,114	0.01	394,000	K Hovnanian Enterprises 144A	15.10.20/7.250%	337,048	0.00
2,350,000	Hughes Satellite Systems	15.06.19/6.500%	2,087,817	0.02	1,301,000	K Hovnanian Enterprises 144A	15.11.20/9.125%	1,147,806	0.01
8,226,000	Huntsman International	15.11.20/4.875%	6,742,884	0.07	894,000	Kaiser Aluminum	01.06.20/8.250%	803,473	0.01
3,284,000	Huntsman International	15.03.21/8.625%	2,917,613	0.03	645,000	Kinder Morgan 144A	15.02.21/5.000%	553,579	0.01
667,000	Huntsman International 144A	15.11.22/5.125%	543,088	0.01	645,000	Kinder Morgan 144A	15.11.23/5.625%	582,657	0.01
3,989,000	IASIS Healthcare	15.05.19/8.375%	3,478,177	0.03	1,965,000	Kindred Escrow Corp II 144A	15.01.20/8.000%	1,725,518	0.02
965,000	Icahn Enterprises	15.03.19/4.875%	799,675	0.01					
2,622,000	Icahn Enterprises	01.02.22/5.875%	2,191,280	0.02					
1,880,000	Icahn Enterprises Finance	15.03.17/3.500%	1,558,746	0.02					
1,315,000	IGATE	15.04.19/4.750%	1,089,680	0.01					
873,000	Igloo Holdings 144A	15.12.17/8.250%	727,914	0.01					

株数/ 額面金額	銘柄	償還日	時価	純資産に 占める 割合(%)	株数/ 額面金額	銘柄	償還日	時価	純資産に 占める 割合(%)
1,965,000	Kindred Escrow Corp II 144A	15.01.23/8.750%	1,729,568	0.02	643,320	West Asset Backed Securities Trust 2005-NC1 M2	25.12.34/0.920%**	493,164	0.00
4,250,000	Kinetic Concepts	01.11.18/10.500%	3,810,881	0.04					
1,000,000	KLX 144A	01.12.22/5.875%	834,838	0.01	1,882,000	Memorial Resource Development 144A	01.07.22/5.875%	1,408,230	0.01
3,010,000	Kratos Defense & Security Solutions	15.05.19/7.000%	2,121,973	0.02	400,000	Mercer International 144A	01.12.19/7.000%	333,935	0.00
1,000,000	Lamar Media	01.02.22/5.875%	859,665	0.01	727,000	Mercer International 144A	01.12.22/7.750%	608,426	0.01
1,875,000	Landry's 144A	01.05.20/9.375%	1,646,486	0.02	1,476,000	Meritage Homes	01.04.22/7.000%	1,296,114	0.01
4,388,000	EBUS Commercial Mortgage Trust 2006-C6 B	15.09.39/5.472%**	3,755,843	0.04	1,925,020	Merrill Lynch Mortgage Investors Trust 2003-OPT1 M1	25.07.34/1.145%**	1,453,757	0.01
4,959,657	Lehman Mortgage Trust 2006-3 1A2	25.07.36/6.000%	3,207,921	0.03	1,361,743	Merrill Lynch Mortgage Investors Trust 2004-WMCS M5	25.07.35/1.895%**	1,078,590	0.01
8,744,686	Lehman KS Trust 2005-SN 3A1A Defaulted	25.11.35/0.470%**	6,428,596	0.06	588,441	Merrill Lynch Mortgage Investors Trust 2005-WMCI M3	25.09.35/1.295%**	442,944	0.00
2,021,302	Lehman KS Trust 2005-7N 1A1A	25.12.35/0.440%**	1,493,700	0.01	186,122	Merrill Lynch Mortgage Investors Trust 2006-4F2 AF2	25.10.36/6.250%	139,851	0.00
945,000	Lender Processing Services	15.04.23/5.750%	822,037	0.01	692,603	Merrill Lynch Mortgage Investors Trust Series 2004-H2 M1	25.08.35/1.370%**	549,835	0.01
4,411,000	Level 3 Communications 144A	01.12.22/5.750%	3,677,925	0.04	647,375	Merrill Lynch Mortgage Investors Trust Series MLC 2005-1 2A1	25.04.35/2.127%**	509,294	0.00
1,550,000	Level 3 Escrow II 144A	15.08.22/5.375%	1,287,609	0.01	3,990,000	MGM Resorts International	01.02.19/8.625%	3,740,759	0.04
6,330,000	Level 3 Financing	01.07.19/8.125%	5,544,394	0.05	11,700,000	MGM Resorts International	01.10.20/6.750%	10,192,509	0.10
6,781,000	Level 3 Financing	01.06.20/7.000%	5,889,464	0.06	1,405,000	Michaels Stores 144A	15.12.20/5.875%	1,175,844	0.01
5,275,000	Level 3 Financing	15.07.20/8.625%	4,704,511	0.05	5,429,000	Micron Technology 144A	15.02.22/5.875%	4,722,582	0.05
280,000	Liberty Interactive	01.02.30/8.250%	250,493	0.00	1,220,000	Micron Technology 144A	01.02.25/5.500%	1,022,275	0.01
2,097,000	Liberty Mutual Group 144A	07.03.87/7.800%	2,031,625	0.02	1,898,000	Milacron 144A	15.02.21/7.750%	1,604,085	0.02
500,000	LifePoint Hospitals	01.10.20/6.625%	434,637	0.00	1,425,000	Momentive Performance Materials	24.10.21/3.880%	995,776	0.01
1,109,000	LifePoint Hospitals	01.12.21/5.500%	935,172	0.01	24,254,000	Morgan Stanley	31.12.49/5.450%**	20,101,477	0.20
850,000	LIN Television 144A	15.11.22/5.875%	695,595	0.01	8,281,885	Morgan Stanley ABS Capital I 2004- HE1 M1	25.01.34/1.025%**	6,347,035	0.06
3,350,000	Linn Energy	01.11.19/6.250%	2,324,914	0.02	288,658	Morgan Stanley ABS Capital I 2004- HE2 M3	25.03.34/2.345%**	111,140	0.00
8,825,000	Linn Energy	01.02.21/7.750%	6,184,326	0.06	1,764,808	Morgan Stanley ABS Capital I Inc Trust 2004-HE2 M0	25.03.34/1.970%**	1,287,706	0.01
1,357,000	Linn Energy	15.09.21/6.500%	911,822	0.01	4,410,362	Morgan Stanley ABS Capital I Inc Trust 2004-NC3 M1	25.03.34/0.965%**	3,479,765	0.03
666,000	Live Nation Entertainment 144A	01.09.20/7.000%	580,713	0.01	787,043	Morgan Stanley ABS Capital I Trust 2003-HE3 M1	25.10.33/1.190%**	610,415	0.01
1,378,000	Live Nation Entertainment 144A	15.06.22/5.375%	1,141,885	0.01	2,818,618	Morgan Stanley ABS Capital I Trust 2003-NC10 M1	25.10.33/1.190%**	2,208,323	0.02
382,194	Long Beach Mortgage Loan Trust 2001-2 M1	25.07.31/1.010%**	300,782	0.00	3,668,388	Morgan Stanley ABS Capital I Trust 2004-HE3 M1	25.03.34/1.025%**	2,885,508	0.03
6,993,509	Long Beach Mortgage Loan Trust 2002-5 M1	25.11.32/1.415%**	5,442,604	0.05	3,100,856	Morgan Stanley ABS Capital I Trust 2004-HE3 M2	25.03.34/2.045%**	2,431,856	0.02
7,442,839	Long Beach Mortgage Loan Trust 2003-4 M1	25.08.33/1.190%**	5,934,306	0.06	4,133,930	Morgan Stanley ABS Capital I Trust 2004-HE6 M2	25.08.34/1.070%**	3,294,775	0.03
1,574,627	Long Beach Mortgage Loan Trust 2004-2 M3	25.06.34/1.880%**	1,222,132	0.01	919,040	Morgan Stanley ABS Capital I Trust 2004-HE6 M3	25.08.34/1.145%**	678,956	0.01
1,977,984	Long Beach Mortgage Loan Trust 2004-3 M2	25.07.34/1.070%**	1,572,686	0.02	1,516,691	Morgan Stanley ABS Capital I Trust 2004-HE7 M2	25.08.34/1.115%**	1,234,093	0.01
745,194	Long Beach Mortgage Loan Trust 2004-3 M4	25.07.34/1.782%**	576,330	0.01	32,819	Morgan Stanley ABS Capital I Trust 2004-HE7 M3	25.08.34/1.190%**	25,680	0.00
170,609	Long Beach Mortgage Loan Trust 2005-WL2 M1	25.08.35/0.640%**	139,816	0.00	3,112,786	Morgan Stanley ABS Capital I Trust 2004-HE8 M2	25.09.34/1.190%**	2,482,016	0.02
14,784,926	Long Beach Mortgage Loan Trust 2006-WL2 2A3	25.01.36/0.370%**	11,887,218	0.12	190,478	Morgan Stanley ABS Capital I Trust 2004-HE8 M3	25.09.34/1.295%**	147,890	0.00
1,210,000	MVI Homes	15.11.18/8.625%	1,040,085	0.01	12,566,894	Morgan Stanley ABS Capital I Trust 2004-NC3 M1	25.05.34/1.070%**	9,520,836	0.09
2,450,000	Magnachip Semiconductor	15.07.21/6.625%	1,838,828	0.02	1,726,135	Morgan Stanley ABS Capital I Trust 2004-NC6 M2	25.07.34/2.045%**	1,327,525	0.01
1,750,000	Marina District Finance	15.08.18/9.875%	1,505,106	0.01	115,933	Morgan Stanley ABS Capital I Trust 2004-NC7 M3	25.07.34/1.145%**	84,018	0.00
11,150,000	MarkWest Energy Partners	15.02.23/5.500%	9,401,622	0.09	230,924	Morgan Stanley ABS Capital I Trust 2004-NC8 M3	25.09.34/1.280%**	178,800	0.00
1,288,000	Martin Midstream Partners	15.02.21/7.250%	982,347	0.01					
1,496,959	Master Asset Backed Securities Trust 2004-CP12	25.09.34/1.070%**	1,140,949	0.01					
4,305,158	MASTR Alternative Loan Trust 2004-12 3A1	25.12.34/6.000%	3,629,214	0.04					
536,739	MASTR Alternative Loan Trust 2005-3 1A1	25.04.35/5.500%	449,749	0.00					
158,173	MASTR Alternative Loan Trust 2005-5 3A1	25.08.35/5.750%	115,553	0.00					
951,065	MASTR Alternative Loan Trust 2005-6 1A2	25.12.35/5.500%	702,651	0.01					
661,098	MASTR Alternative Loan Trust 2006-3 3A1	25.06.21/5.500%	509,364	0.00					
573,546	Master Asset Backed Securities Trust 2004-CP12 M2	25.09.34/1.145%**	421,411	0.00					

株数/ 額面金額	銘柄	償還日	時価	純資産に 占める 割合(%)	株数/ 額面金額	銘柄	償還日	時価	純資産に 占める 割合(%)
1,298,224	Morgan Stanley ABS Capital I Trust 2004-CP1 M2	25.11.34/1.085%**	1,040,387	0.01	653,084	New Century Home Equity Loan Trust 2004-2 M6	25.08.34/2.420%**	436,142	0.00
1,528,922	Morgan Stanley ABS Capital I Trust 2004-CP1 M3	25.11.34/1.190%**	1,155,341	0.01	3,342,699	New Century Home Equity Loan Trust 2004-3 M2	25.11.34/1.145%**	2,646,577	0.03
997,991	Morgan Stanley ABS Capital I Trust 2004-CP1 M4	25.11.34/1.595%**	712,783	0.01	593,166	New Century Home Equity Loan Trust 2004-3 M3	25.11.34/1.235%**	423,757	0.00
741,364	Morgan Stanley ABS Capital I Trust 2004-CP1 M5	25.11.34/1.745%**	521,735	0.01	343,437	New Century Home Equity Loan Trust 2004-4 M2	25.02.35/0.965%**	259,215	0.00
918,713	Morgan Stanley ABS Capital I Trust 2004-WMC2 M1	25.07.34/1.085%**	727,865	0.01	80,385	New Century Home Equity Loan Trust 2005-1 M3	25.03.35/0.950%**	54,548	0.00
1,537,691	Morgan Stanley ABS Capital I Trust 2004-WMC2 M2	25.07.34/1.970%**	1,216,626	0.01	804,135	New Century Home Equity Loan Trust Series 2003-3 M1	25.07.33/1.355%**	637,157	0.01
2,671,500	Morgan Stanley ABS Capital I Trust 2005-HE1 M2	25.12.34/0.875%**	2,132,185	0.02	8,268,000	Nexstar Broadcasting	15.11.20/6.875%	7,124,002	0.07
763,427	Morgan Stanley ABS Capital I Trust 2005-HE1 M3	25.12.34/0.950%**	519,881	0.01	453,000	NGL Energy Partners 144A	15.07.19/5.125%	359,039	0.00
108,538	Morgan Stanley ABS Capital I Trust 2005-AC1 M3	25.01.35/0.935%**	72,933	0.00	656,000	NGL Energy Partners 144A	15.10.21/6.875%	538,188	0.01
8,230,000	Morgan Stanley Capital I Trust 2005- HQ7 C	14.11.42/5.206%**	6,851,602	0.07	1,610,000	Nielsen Finance	01.10.20/4.500%	1,335,720	0.01
2,635,000	Morgan Stanley Capital I Trust 2006- HQ10 AJ	12.11.41/5.389%**	2,232,930	0.02	4,684,000	Nielsen Finance 144A	15.04.22/5.000%	3,900,727	0.04
6,335,000	Morgan Stanley Capital I Trust 2006- HQ8 C	12.03.44/5.492%**	5,258,621	0.05	4,919,000	Nil Capital	01.04.21/7.625%	770,615	0.01
3,175,000	Morgan Stanley Capital I Trust 2006- HQ9 D	12.07.44/5.862%**	2,622,092	0.03	60,714	Nomura Asset Acceptance Corp Alternative Loan Trust Series 2005- WF1 2A5	25.03.35/5.159%**	51,511	0.00
9,525,000	Morgan Stanley Capital I Trust 2007- HQ11 AJ	12.02.44/5.508%**	8,137,282	0.08	292,700	Northwest Airlines 2007-1 Class A Pass Through Trust	01.11.19/7.027%	273,921	0.00
5,300,000	Morgan Stanley Capital I Trust 2007- HQ11 B	12.02.44/5.538%**	4,346,635	0.04	948,087	Novastar Mortgage Funding Trust 2003-3 M2	25.12.33/2.645%**	757,528	0.01
1,556,900	Morgan Stanley Mortgage Loan Trust 2004-8A 4A1	25.10.34/2.429%**	1,275,425	0.01	5,390,000	Novastar Mortgage Funding Trust Series 2004-2 M4	25.09.34/1.970%**	3,959,813	0.04
416,205	Morgan Stanley Mortgage Loan Trust 2004-9 1A	25.11.34/5.619%**	340,780	0.00	2,250,000	NRG Energy	01.09.20/8.250%	1,989,698	0.02
95,501	Morgan Stanley Mortgage Loan Trust 2005-4 1A	25.08.35/5.000%	80,802	0.00	1,691,000	NRG Energy	15.05.21/7.875%	1,507,910	0.02
4,494,985	Morgan Stanley Mortgage Loan Trust 2006-2 1A	25.02.21/5.250%	3,594,220	0.03	3,048,000	NRG Energy	15.03.23/6.625%	2,613,699	0.03
17,904,837	MortgageIT Trust 2005-3 A1	25.08.35/0.470%**	14,160,369	0.14	2,450,000	NRG Energy 144A	01.05.24/6.250%	2,065,554	0.02
1,470,000	MPG Holdco 1 144A	15.10.22/7.375%	1,254,483	0.01	1,511,000	Nuance Communications 144A	15.08.20/5.375%	1,258,326	0.01
4,445,000	MFH Acquisition Holdings 144A	01.04.22/6.625%	3,793,319	0.04	960,000	Oasis Petroleum	15.03.22/6.875%	721,597	0.01
1,136,000	MSCI 144A	15.11.24/5.250%	974,134	0.01	570,000	Oppenheimer Holdings	15.04.18/8.750%	495,832	0.01
1,575,000	MTR Gaming Group	01.08.19/11.500%	1,389,542	0.01	4,931,510	Option One Mortgage Loan Trust 2003-3 A1	25.08.32/0.670%**	3,855,492	0.04
812,000	Mustang Merger 144A	15.08.21/8.500%	639,391	0.01	730,752	Option One Mortgage Loan Trust 2003-3 A2	25.08.32/0.710%**	553,155	0.01
450,000	Mylan 144A	15.07.20/7.875%	395,273	0.00	5,425,031	Option One Mortgage Loan Trust 2002-6 A1	25.11.32/0.930%**	4,277,777	0.04
318,000	NW Entertainment Holdings 144A	01.08.18/5.000%	270,067	0.00	659,411	Option One Mortgage Loan Trust 2002-6 A2	25.11.32/0.970%**	515,035	0.01
498,000	National Mentor Holdings 144A	15.02.18/12.500%	427,555	0.00	1,326,787	Option One Mortgage Loan Trust 2003-1 A2	25.02.33/1.010%**	1,025,766	0.01
120,000	Nationstar Mortgage	01.05.19/9.625%	105,375	0.00	523,376	Option One Mortgage Loan Trust 2003-2 M1	25.04.33/1.145%**	374,376	0.00
136,000	Nationstar Mortgage	01.10.20/7.875%	108,631	0.00	680,068	Option One Mortgage Loan Trust 2003-3 M1A	25.06.33/1.730%**	528,803	0.01
56,000	Nationstar Mortgage	01.07.21/6.500%	41,349	0.00	5,077,313	Option One Mortgage Loan Trust 2003-5 A1	25.08.33/0.810%**	3,957,555	0.04
110,000	NCR	15.12.21/5.875%	93,646	0.00	414,580	Option One Mortgage Loan Trust 2003-5 A2	25.08.33/0.810%**	324,096	0.00
501,000	NCR	15.07.22/5.000%	398,436	0.00	2,839,382	Option One Mortgage Loan Trust 2003-5 M1	25.08.33/1.145%**	2,143,158	0.02
833,000	NCR	15.12.23/6.375%	717,742	0.01	347,221	Option One Mortgage Loan Trust 2003-5 M2	25.08.33/2.495%**	264,891	0.00
1,403,000	Neiman Marcus Group 144A	15.10.21/8.000%	1,223,335	0.01	5,647,759	Option One Mortgage Loan Trust 2004-2 M1	25.05.34/0.965%**	4,322,931	0.04
4,000,000	Neiman Marcus Group 144A	15.10.21/8.750%	3,512,504	0.03	812,666	Option One Mortgage Loan Trust 2004-3 M2	25.11.34/1.025%**	636,221	0.01
1,200,000	Netflix	01.02.21/5.375%	1,026,942	0.01	2,614,000	Oshkosh	01.03.20/8.500%	2,268,480	0.02
3,120,000	Netflix 144A	01.03.24/5.750%	2,681,871	0.03	935,000	Overs-Brockway Glass Container 144A	15.01.22/5.000%	787,319	0.01
1,560,000	Neuberger Berman Group 144A	15.03.20/5.625%	1,350,583	0.01					
439,808	New Century Home Equity Loan Trust 2003-8 M2	25.11.33/2.645%**	348,312	0.00					
85,914	New Century Home Equity Loan Trust 2004-2 M2	25.08.34/1.100%**	65,426	0.00					
1,826,252	New Century Home Equity Loan Trust 2004-2 M4	25.08.34/1.970%**	1,400,973	0.01					

株数/ 額面金額	銘柄	償還日	時価	純資産に 占める 割合(%)	株数/ 額面金額	銘柄	償還日	時価	純資産に 占める 割合(%)
621,000	Owens-Illinois Gas Container 144A	15.01.25/5.375%	517,794	0.01	4,343,305	Renaissance Home Equity Loan Trust 2003-3 M1	25.12.32/1.670%**	3,503,986	0.03
500,000	PAETEC Holding	01.12.18/9.875%	435,353	0.00	1,038,959	Renaissance Home Equity Loan Trust 2003-1 M1	25.06.33/1.670%**	756,337	0.01
1,643,000	Par Pharmaceutical	15.10.20/7.375%	1,425,827	0.01	2,588,134	Renaissance Home Equity Loan Trust 2003-3 A	25.12.33/0.670%**	2,085,361	0.02
1,655,000	Parker Drilling	01.08.20/7.500%	1,105,326	0.01	390,591	Renaissance Home Equity Loan Trust 2003-3 M1	25.12.33/0.900%**	308,196	0.00
1,145,000	Parker Drilling	15.07.22/6.750%	717,507	0.01	659,692	Renaissance Home Equity Loan Trust 2003-3 M2F	25.12.33/5.681%**	503,945	0.01
9,143,000	Party City Holdings	01.08.20/8.875%	8,122,940	0.08	2,383,701	Renaissance Home Equity Loan Trust 2003-4 M1	25.03.34/1.020%**	1,808,168	0.02
1,505,000	Patriot Merger 144A	15.07.21/9.000%	1,306,068	0.01	896,240	Renaissance Home Equity Loan Trust 2003-4 M2F	25.03.34/5.744%**	642,932	0.01
667,000	PC Nextco Holdings	15.08.19/8.750%	558,212	0.01	8,689,572	Renaissance Home Equity Loan Trust 2004-1 A13	25.05.34/0.640%**	6,925,815	0.07
77,000	Penn Virginia Resource Partners	01.06.20/8.375%	68,092	0.00	1,448,645	Renaissance Home Equity Loan Trust 2005-1 A16	25.05.35/4.970%**	1,215,741	0.01
74,000	Penske Automotive Group	01.10.22/5.750%	62,562	0.00	393,388	Renaissance Home Equity Loan Trust 2005-2 A13	25.08.35/0.540%**	295,087	0.00
1,050,705	People's Choice Home Loan Securities Trust 2004-1 M3	25.10.34/1.895%**	594,546	0.01	555,987	Renaissance Home Equity Loan Trust 2005-4 A3	25.02.36/5.565%**	449,861	0.01
4,975,000	Petco Animal Supplies 144A	01.12.18/9.250%	4,307,146	0.04	264,672	Residential Asset Securitization Trust 2004-46 A1	25.08.19/5.000%	225,065	0.00
300,000	PH Glatfelter	15.10.20/5.375%	252,925	0.00	487,990	Residential Asset Securitization Trust 2004-48 A1	25.11.34/5.250%	417,745	0.00
1,635,000	PHI	15.03.19/5.250%	1,149,263	0.01	99,480	Residential Asset Securitization Trust 2005-A14 A1	25.12.35/5.500%	73,860	0.00
970,000	Pinnacle Entertainment	15.04.21/7.500%	837,306	0.01	1,275,000	Residential Asset Securitization Trust 2005-A3 A2	25.04.35/5.500%	963,166	0.01
2,500,000	Pinnacle Entertainment	01.08.21/6.375%	2,133,475	0.02	1,571,570	Residential Asset Securitization Trust 2005-48 C3 A11	25.07.35/6.000%	1,192,859	0.01
1,744,000	Pittsburgh Glass Works 144A	15.11.18/8.000%	1,524,262	0.02	863,000	Revlon Consumer Products	15.02.21/5.750%	715,129	0.01
5,891,000	Polymer Group	01.02.19/7.750%	5,100,181	0.05	1,850,000	Reynolds Group Issuer	15.05.18/8.500%	1,567,560	0.02
5,150,000	PolyOne	15.03.23/5.250%	4,293,429	0.04	3,803,000	Reynolds Group Issuer	15.04.19/7.125%	3,254,317	0.03
10,403,000	Post Holdings	15.02.22/7.375%	8,656,086	0.08	3,860,000	Reynolds Group Issuer	15.02.21/6.875%	3,369,165	0.03
2,746,000	Post Holdings 144A	01.12.21/6.750%	2,213,220	0.02	1,950,000	Reynolds Group Issuer	15.02.21/8.250%	1,658,604	0.02
2,800,000	Post Holdings 144A	15.12.22/6.000%	2,167,281	0.02	1,155,513	RFMSI Series 2004-59 Trust 2A1	25.12.19/4.750%	968,475	0.01
79,000	Prestige Brands	01.02.20/8.125%	69,372	0.00	600,729	RFMSI Series 2005-57 Trust A6	25.11.35/5.500%	501,724	0.01
1,825,000	Prestige Brands 144A	15.12.21/5.375%	1,467,151	0.02	638,649	RFMSI Trust 2005-51 2A1	25.02.20/4.750%	543,863	0.01
910,000	Prince Mineral Holding 144A	15.12.19/12.500%	770,958	0.01	81,148	RFMSI Trust 2006-510 2A1	25.10.21/5.500%	66,184	0.00
3,325,000	Progress Residential 2014-SF11 E	17.10.31/4.312%**	2,748,864	0.03	130,007	RFMSI Trust 2006-512 2A2	25.12.36/6.000%	105,335	0.00
7,900,000	Progress Residential Trust 2014-SF11 A	17.10.31/1.262%**	6,434,735	0.06	3,875,000	RHP Hotel Properties	15.04.21/5.000%	3,195,060	0.03
15,385,000	Prudential Financial	15.09.42/5.875%**	13,456,310	0.13	775,000	Rite Aid	15.06.21/6.750%	660,374	0.01
21,673,000	Prudential Financial	15.06.43/5.625%**	18,462,643	0.18	788,000	Rivers Pittsburgh Bonwer 144A	15.06.19/9.500%	691,963	0.01
17,708,000	Prudential Financial	15.03.44/5.200%**	14,555,395	0.14	893,000	RJS Power Holdings 144A	15.07.19/5.125%	730,784	0.01
2,784,000	QEP Resources	01.05.23/5.250%	2,123,414	0.02	150,000	Rockies Express Pipeline 144A	15.01.19/6.000%	124,298	0.00
995,000	Quad/Graphics 144A	01.05.22/7.000%	779,388	0.01	2,951,000	Rosetta Resources	01.05.21/5.625%	2,238,780	0.02
45,000	QVC	02.07.22/5.125%	39,119	0.00	2,550,000	Rosetta Resources	01.06.22/5.875%	1,908,700	0.02
497,000	QVC 144A	15.10.20/7.375%	430,282	0.00	1,950,000	Rosetta Resources	01.06.24/5.875%	1,416,198	0.01
1,190,000	Radio One 144A	15.02.20/9.250%	858,543	0.01	239,000	RR Donnelley & Sons	15.06.20/7.625%	216,786	0.00
1,457,000	Radio Systems 144A	01.11.19/8.375%	1,291,443	0.01	200,000	RR Donnelley & Sons	15.03.21/7.875%	182,960	0.00
495,000	Rain Ctl Carbon 144A	01.12.18/8.000%	414,265	0.00	750,000	RR Donnelley & Sons	15.02.22/7.000%	660,502	0.01
2,463,000	Rain Ctl Carbon 144A	15.01.21/8.250%	2,086,669	0.02	645,000	RR Donnelley & Sons	15.11.23/6.500%	543,648	0.01
7,897,950	RAI Series 2005-Q26 Trust A1	25.05.35/5.000%	6,172,776	0.06	595,000	RSP Permian 144A	01.10.22/6.625%	458,707	0.01
43,071	RAI Trust 2003-QS20 CB	25.11.18/5.000%	36,521	0.00	920,000	Ryerson	15.10.17/9.000%	781,326	0.01
5,334,968	RAI Trust 2004-QA3 CB2	25.08.34/3.476%**	4,535,473	0.04	860,000	Sabine Oil & Gas	15.02.17/9.750%	375,821	0.00
185,041	RAI Trust 2004-QS15 A2	25.11.34/0.570%**	147,283	0.00	489,000	Sabine Pass Liquefaction	01.02.21/5.625%	399,164	0.00
453,244	RAI Trust 2005-QS17 A3	25.12.35/6.000%	335,206	0.00	4,348,000	Sabine Pass Liquefaction	15.03.22/6.250%	3,634,358	0.04
245,563	RAI Trust 2005-QS2 A1	25.02.35/5.500%	200,899	0.00	10,046,000	Sabine Pass Liquefaction	15.04.23/5.625%	8,158,995	0.08
5,837,422	RAI Trust 2006-QS1 A7	25.01.36/5.750%	4,265,336	0.04	890,000	Sabine Pass Liquefaction	15.05.24/5.750%	726,641	0.01
943,886	RAI Trust 2006-QS4 A2	25.04.36/6.000%	650,135	0.01	4,033,000	Sabre 144A	15.05.19/8.500%	3,570,579	0.04
563,367	RAMP Trust 2002-RS2 A15	25.03.32/6.030%**	460,680	0.01	1,095,000	Salix Pharmaceuticals 144A	15.01.21/6.000%	925,434	0.01
71,366	RAMP Trust 2004-RS11 M1	25.11.34/1.100%**	58,234	0.00					
2,756,352	RAMP Trust 2004-RS9 M11	25.09.34/1.145%**	2,150,628	0.02					
3,396,000	Range Resources	15.03.23/5.000%	2,821,390	0.03					
1,745,248	RASC Series 2001-KS3 Trust A1	25.09.31/0.630%**	1,347,603	0.01					
559,824	RASC Trust 2004-KS2 M1	25.03.35/0.815%**	423,994	0.00					
3,063,333	RASC Trust 2006-KS5 A3	25.07.36/0.330%**	2,436,404	0.02					
355,817	RASC Trust 2006-KS7 A3	25.09.36/0.320%**	286,017	0.00					
613,000	Rayonier AM Products 144A	01.06.24/5.500%	417,618	0.00					
1,289,000	RCN Telecom Services 144A	15.08.20/8.500%	1,097,363	0.01					
2,120,000	Realogy 144A	15.01.20/7.625%	1,879,107	0.02					
2,700,000	Realogy 144A	01.12.21/5.250%	2,178,928	0.02					
1,089,000	Regal Entertainment Group	01.02.25/5.750%	833,804	0.01					
2,190,000	Regency Energy Partners	15.07.21/6.500%	1,841,838	0.02					
1,750,000	Regency Energy Partners	15.04.23/5.500%	1,395,624	0.01					
1,750,000	Regency Energy Partners	01.11.23/4.500%	1,336,153	0.01					

株数/ 額面金額	銘柄	償還日	時価	純資産に 占める 割合(%)	株数/ 額面金額	銘柄	償還日	時価	純資産に 占める 割合(%)
1,067,000	Sally Holdings	15.11.19/6.875%	939,160	0.01	300,000	Speedy Cash Intermediate Holdings 144A	15.05.18/10.750%	243,649	0.00
4,150,000	SandRidge Energy	15.10.22/8.125%	2,258,392	0.02	10,435,000	Sprint Communications 144A	15.11.18/9.000%	9,807,684	0.10
1,340,000	Sanmina 144A	01.06.19/4.375%	1,099,348	0.01	5,930,000	Sprint Communications 144A	01.03.20/7.000%	5,305,077	0.05
964,554	SASCO Mortgage Loan Trust 2004- G63 M1	25.08.34/1.730%**	757,834	0.01	1,670,000	Standard Pacific	15.01.21/8.375%	1,571,148	0.02
1,336,547	Saxon Asset Securities Trust 2003-3 M1	25.12.33/1.130%**	1,041,707	0.01	2,585,000	Station Casinos	01.03.21/7.500%	2,195,356	0.02
907,845	Saxon Asset Securities Trust 2004-2 M3	25.08.35/4.820%**	760,793	0.01	158,000	Steel Dynamics	15.08.19/6.125%	137,982	0.00
1,025,815	Saxon Asset Securities Trust 2004-2 M2	25.08.35/1.955%**	809,808	0.01	195,000	Steel Dynamics	15.03.20/7.625%	167,924	0.00
1,566,000	SBA Communications 144A	15.07.22/4.875%	1,252,480	0.01	608,000	Steel Dynamics	15.08.22/6.375%	533,901	0.01
5,044,000	SBA Telecommunications	15.07.20/5.750%	4,253,199	0.04	2,070,000	Steel Dynamics	15.04.23/5.250%	1,738,287	0.02
1,170,000	Scientific Games 144A	01.01.22/7.000%	981,584	0.01	625,000	Steel Dynamics 144A	01.10.21/5.125%	524,995	0.01
4,325,000	Scientific Games 144A	01.12.22/10.000%	3,285,268	0.03	1,480,000	Steel Dynamics 144A	01.10.24/5.500%	1,253,865	0.01
960,000	Sealed Air 144A	01.12.20/6.500%	872,684	0.01	490,274	Structured Adjustable Rate Mortgage Loan Trust	25.01.35/2.485%**	389,444	0.00
5,785,000	Sealed Air 144A	15.09.21/8.375%	5,354,229	0.05	1,585,217	Structured Adjustable Rate Mortgage Loan Trust	25.02.35/2.480%**	1,304,829	0.01
860,000	Sealed Air 144A	01.12.22/4.875%	709,097	0.01	2,159,955	Structured Adjustable Rate Mortgage Loan Trust	25.02.35/2.513%**	1,721,313	0.02
417,000	Sealed Air 144A	01.04.23/5.250%	352,425	0.00	1,974,871	Structured Asset Investment Loan Trust 2003-8C11 M2	25.10.33/2.720%**	1,613,153	0.02
860,000	Sealed Air 144A	01.12.24/5.125%	716,188	0.01	1,359,308	Structured Asset Investment Loan Trust 2003-8C12 M1	25.11.33/1.145%**	1,053,977	0.01
1,320,732	Securitized Asset Backed Receivables 2004-NC1 M1	25.02.34/0.950%**	1,018,296	0.01	171,064	Structured Asset Investment Loan Trust 2003-8C3 M1	25.04.33/1.595%**	138,314	0.00
943,612	Securitized Asset Backed Receivables 2004-OP1 M2	25.02.34/1.820%**	694,597	0.01	6,083,872	Structured Asset Investment Loan Trust 2003-8C7 M1	25.07.33/1.295%**	4,879,752	0.05
4,952,314	Securitized Asset Backed Receivables 2005-PR2 M2	25.03.35/1.145%**	3,878,396	0.04	1,659,485	Structured Asset Investment Loan Trust 2004-1 M1	25.02.34/1.145%**	1,319,991	0.01
7,861,885	Securitized Asset Backed Receivables 2005-OP1 M2	25.01.35/0.845%**	6,147,402	0.06	93,233	Structured Asset Investment Loan Trust 2004-1 M2	25.02.34/2.870%**	75,196	0.00
11,836,919	Securitized Asset Backed Receivables Trust 2004-CP2 M1	25.08.34/1.145%**	9,134,263	0.09	8,643,213	Structured Asset Investment Loan Trust 2004-83	25.07.34/0.970%**	6,797,815	0.07
2,187,000	SemGroup	15.06.21/7.500%	1,812,267	0.02	1,210,338	Structured Asset Investment Loan Trust 2004-7 M1	25.08.34/1.220%**	953,883	0.01
2,470,000	Seniole Hard Rock Entertainment 144A	15.05.21/5.875%	2,026,410	0.02	206,497	Structured Asset Investment Loan Trust 2004-8 M2	25.09.34/1.100%**	150,677	0.00
531,311	Sequoia Mortgage Trust 2003-3 (A1)	20.07.36/0.365%**	411,048	0.00	880,806	Structured Asset Investment Loan Trust 2004-8C1 AS	25.09.34/1.410%**	700,392	0.01
13,478,000	Sera Simmons Holdings 144A	01.10.20/8.125%	11,821,491	0.11	5,025,000	Structured Asset Investment Loan Trust 2005-HE2 M1	25.07.35/0.890%**	3,910,179	0.04
6,097,000	Service Corp International	15.01.22/5.375%	5,177,984	0.05	675,141	Structured Asset Mortgage Investments II Trust 2005-887 SA1	25.03.46/1.573%**	470,432	0.01
470,000	Service Corp. International	01.04.16/6.750%	406,895	0.00	692,811	Structured Asset Securities 2003-32 SA1	25.11.33/5.838%**	609,105	0.01
19,000	Service Corp. International	15.06.17/7.000%	16,906	0.00	335,368	Structured Asset Securities 2003-35 B1	25.12.33/5.532%**	231,717	0.00
1,095,000	Shearer's Foods/Chip Fin 144A	01.11.19/9.000%	990,891	0.01	6,975,300	Structured Asset Securities 2004-10 1A1	25.06.34/5.427%**	5,998,130	0.06
2,245,000	Single Springs Tribal Gaming Authority 144A	01.09.21/9.750%	2,082,457	0.02	264,607	Structured Asset Securities 2005-6 2A3	25.05.35/5.500%	225,476	0.00
1,290,000	Signode Industrial Group 144A	01.05.22/6.375%	1,031,736	0.01	1,260,812	Structured Asset Securities Mor Ger Ser 2003-31A 3A1	25.10.33/2.437%**	1,026,888	0.01
9,550,000	Sinclair Television Group	01.04.21/5.375%	7,797,659	0.08	33,000	Suburban Propane Partners	01.08.21/7.375%	28,639	0.00
1,500,000	Sinclair Television Group	01.10.22/6.125%	1,228,838	0.01	870,000	Summit Midstream Holdings	01.07.21/7.500%	756,796	0.01
1,619,000	Sinclair Television Group 144A	01.08.24/5.625%	1,296,538	0.01	4,291,000	Sun Merger Sub 144A	01.08.18/5.250%	3,608,826	0.04
6,300,000	Sirius XM Radio 144A	15.05.20/4.250%	5,129,617	0.05	5,915,000	Sun Merger Sub 144A	01.08.21/5.875%	4,950,260	0.05
1,090,000	Sirius XM Radio 144A	01.10.20/5.875%	927,948	0.01	3,270,000	SunGard Data Systems	15.11.18/7.375%	2,807,437	0.03
4,555,000	Sirius XM Radio 144A	01.08.21/5.750%	3,868,413	0.04	1,780,000	SunGard Data Systems	01.11.19/6.625%	1,493,350	0.02
2,193,000	Sirius XM Radio 144A	15.05.23/4.625%	1,704,226	0.02	1,883,000	SunGard Data Systems	15.11.20/7.625%	1,651,237	0.02
6,796,000	Sirius XM Radio 144A	15.07.24/6.000%	5,743,604	0.06	17,680,000	SunTrust Banks	31.12.49/5.625%**	14,640,474	0.14
1,559,000	Sitel	01.04.18/11.500%	1,002,647	0.01	200,000	Syniverse Holdings	15.01.19/9.125%	172,739	0.00
265,000	Sitel 144A	01.08.17/11.000%	217,681	0.00	1,062,000	Talos Production 144A	15.02.18/9.750%	748,683	0.01
3,260,000	Six Flags Entertainment 144A	15.01.21/5.250%	2,701,413	0.03	485,000	Targa Resources Partners	01.02.21/6.875%	412,089	0.00
1,283,000	SM Energy	15.02.19/6.625%	1,033,411	0.01	500,000	Targa Resources Partners	01.05.23/5.250%	398,539	0.00
2,558,000	SM Energy	15.11.21/6.500%	2,056,423	0.02	3,850,000	Targa Resources Partners	15.11.23/4.250%	2,904,618	0.03
6,600,000	SM Energy	01.01.23/6.500%	5,267,739	0.05					
2,550,000	SM Energy	15.01.24/5.000%	1,818,710	0.02					
1,305,000	Smithfield Foods	01.07.17/7.750%	1,192,212	0.01					
3,894,000	Smithfield Foods	15.08.22/6.625%	3,392,597	0.03					
1,248,245	Specialty Underwriting & Residential Finance Trust Series 2004-8C1 M2	25.02.35/1.775%**	981,936	0.01					
1,675,000	Spectrum Brands	15.11.20/6.375%	1,450,145	0.01					
5,865,000	Spectrum Brands	15.11.22/6.625%	5,160,848	0.05					
1,425,000	Spectrum Brands 144A	15.12.24/6.125%	1,195,519	0.01					

株数/ 額面金額	銘柄	償還日	時価	純資産に 占める 割合(%)	株数/ 額面金額	銘柄	償還日	時価	純資産に 占める 割合(%)
268,000	Taylor Morrison Communities 144A	15.04.20/7.750%	235,890	0.00	1,605,000	Wachovia Bank Commercial Mortgage Trust Series 2007-C33 B	15.02.51/5.941%**	1,351,548	0.01
815,000	Teteflex 144A	15.06.24/5.250%	670,313	0.01	5,000,000	Wachovia Bank Commercial Mortgage Trust Series 2007-C34 AJ	15.05.46/5.950%**	4,302,626	0.04
2,000,000	Tempur Sealy International	15.12.20/6.875%	1,756,252	0.02	4,984,081	WaMu Mortgage Pass Through 2004 Certificates 2004-AR10 A1B	25.07.44/0.590%**	3,966,606	0.04
8,650,000	Tenet Healthcare	01.02.20/6.750%	7,526,822	0.07	7,254,939	WaMu Mortgage Pass Through 2004 Certificates 2005-AR14 1A3	25.12.35/2.342%**	5,793,797	0.06
7,121,000	Tenet Healthcare	01.10.20/6.000%	6,332,166	0.06	1,701,669	WaMu Mortgage Pass Through Certificates 2005-AR15 1A1	25.12.35/2.339%**	1,341,662	0.01
1,844,000	Tenet Healthcare	01.04.21/4.500%	1,533,595	0.02	1,327,597	WaMu Mortgage Pass Through Certificates 2005-AR5 A6	25.05.35/2.369%**	1,094,172	0.01
2,037,000	Tenet Healthcare	01.10.21/4.375%	1,670,131	0.02	2,197,450	WaMu Mortgage Pass-Through Certificates 2004-AR11 A	25.10.34/2.426%**	1,807,978	0.02
13,997,000	Tenet Healthcare	01.04.22/8.125%	12,948,215	0.13	361,482	WaMu Mortgage Pass-Through Certificates Series 2005-AR18 Trust 1A3A	25.01.36/2.366%**	295,993	0.00
1,363,000	Tenet Healthcare 144A	01.03.19/5.000%	1,128,051	0.01	575,000	WaMu Mortgage Pass-Through Certificates Series 2005-AR7 A3	25.08.35/2.362%**	467,468	0.01
3,750,000	Tenet Healthcare 144A	01.03.19/5.500%	3,160,017	0.03	5,351,739	WaMu Mortgage Pass-Through Certificates Series Trust 2005-AR14 1A4	25.12.35/2.342%**	4,286,411	0.04
9,934,000	Tesoro Logistics	01.10.20/5.875%	8,147,976	0.08	701,541	Washington Mutual Alternative Mortgage Pass-Through Certificates 2005-1 1A3	25.03.35/5.500%	570,321	0.01
5,600,000	Tesoro Logistics	15.10.21/6.125%	4,635,384	0.05	642,847	Washington Mutual Alternative Mortgage Pass-Through Certificates 2005-10 4CB1	25.12.35/5.750%	506,742	0.01
953,000	Tesoro Logistics 144A	15.10.19/5.500%	786,431	0.01	456,468	Washington Mutual Alternative Mortgage Pass-Through Certificates 2005-4 CB7	25.06.35/5.500%	351,621	0.00
914,000	Tesoro Logistics 144A	15.10.22/6.250%	757,390	0.01	1,285,000	Washington Mutual Alternative Mortgage Pass-Through Certificates 2006-5 2CB5	15.08.21/6.875%	1,439,630	0.01
20,132,000	Texas Competitive Electric Holdings 144A	01.10.20/11.500%	11,744,124	0.11	25,206,000	Wells Fargo & Co.	31.12.49/5.900%**	21,094,784	0.21
2,343,000	Tops Holding/Tops Markets	15.12.17/8.875%	1,985,004	0.02	992,996	Wells Fargo Home Equity Asset-Backed Securities 2004-2 Trust M5	25.10.34/1.420%**	778,655	0.01
600,000	TransDigm	15.10.20/5.500%	484,768	0.01	976,743	Wells Fargo Home Equity Trust 2004-1 M2	25.04.34/0.800%**	725,221	0.01
460,000	TransUnion Holding	15.06.18/8.125%	389,715	0.00	271,182	Wells Fargo Home Equity Trust 2004-1 M4	25.04.34/1.320%**	179,798	0.00
715,000	Tronox Finance	15.08.20/6.375%	591,795	0.01	5,428,425	Wells Fargo Home Equity Trust 2004-2 M1	25.05.34/0.770%**	4,359,486	0.04
3,525,000	Tutor Perini	01.11.18/7.625%	3,008,229	0.03	221,698	Wells Fargo Home Equity Trust 2004-2 M8A	25.10.34/3.170%**	174,062	0.00
541,331	UAL 2007-1 Pass Through Trust	02.07.22/6.636%	482,052	0.01	221,698	Wells Fargo Home Equity Trust 2004-2 M8B	25.10.34/5.000%**	171,660	0.00
1,925,000	UCI International	15.02.19/8.625%	1,497,942	0.02	2,708,815	Wells Fargo Mortgage Backed Securities 2004-8B Trust A5	25.01.35/2.616%**	2,222,123	0.02
1,115,000	Unifrax I 144A	15.02.19/7.500%	910,159	0.01	14,128,611	Wells Fargo Mortgage Backed Securities 2004-8B Trust A1	25.08.34/2.615%**	11,892,936	0.12
450,000	Unifrax I/Unifrax Holding 144A	15.02.19/7.500%	367,329	0.00	16,143,991	Wells Fargo Mortgage Backed Securities 2004-N Trust A6	25.08.34/2.595%**	13,357,538	0.13
1,234,000	United Rentals North America	15.07.18/5.750%	1,063,660	0.01	17,802,823	Wells Fargo Mortgage Backed Securities 2004-N Trust A7	25.08.34/2.595%**	14,730,056	0.14
5,175,000	United Rentals North America	15.05.20/7.375%	4,604,381	0.05	4,435,996	Wells Fargo Mortgage Backed Securities 2005-AR10 Trust 1A1	25.06.35/2.614%**	3,725,200	0.04
5,430,000	United Rentals North America	01.02.21/8.250%	4,895,422	0.05	1,004,923	Wells Fargo Mortgage Backed Securities 2005-AR16 Trust 7A1	25.10.35/5.220%**	823,686	0.01
11,180,000	United Rentals North America	15.04.22/7.625%	10,122,620	0.10	713,201	Wells Fargo Mortgage Backed Securities 2006-AR19 Trust A3	25.12.36/5.470%**	575,926	0.01
5,122,000	United Surgical Partners International	01.04.20/9.000%	4,555,831	0.05					
305,000	Universal Health Services 144A	01.08.19/3.750%	251,796	0.00					
445,000	Universal Health Services 144A	01.08.22/4.750%	374,559	0.00					
950,000	Univision Communications 144A	01.11.20/7.875%	840,095	0.01					
1,415,000	Univision Communications 144A	15.05.21/8.500%	1,248,382	0.01					
5,109,000	Univision Communications 144A	15.09.22/6.750%	4,517,940	0.04					
3,635,000	Univision Communications 144A	15.05.23/5.125%	3,072,101	0.03					
4,376,017	US Airways 2013-1 Class B Pass Through Trust	15.11.21/5.375%	3,671,306	0.04					
1,210,000	US Concrete	01.12.18/8.500%	1,047,567	0.01					
12,990,000	US Treasury	31.01.15/0.250%	10,712,756	0.10					
32,000	USG 144A	30.03.20/7.875%	28,331	0.00					
1,713,000	USI/New York 144A	15.01.21/7.750%	1,391,236	0.01					
2,943,000	Vail Resorts	01.05.19/6.500%	2,516,077	0.03					
793,000	Valeant Pharmaceuticals International 144A	01.12.18/6.875%	676,902	0.01					
5,845,000	Valeant Pharmaceuticals International 144A	01.10.20/7.000%	5,108,550	0.05					
2,850,000	Valeant Pharmaceuticals International 144A	15.10.20/6.375%	2,473,285	0.02					
8,370,000	Valeant Pharmaceuticals International 144A	15.08.21/6.750%	7,237,768	0.07					
13,934,000	Valeant Pharmaceuticals International 144A	15.07.22/7.250%	12,293,253	0.12					
500,000	VeriSign	01.05.23/4.625%	406,082	0.00					
1,093,000	Viasystems 144A	01.05.19/7.875%	955,286	0.01					
3,497,075	VOLT XXIV A2	25.11.53/4.750%**	2,888,733	0.03					
15,055,000	Voya Financial	15.05.53/5.650%**	12,368,323	0.12					
2,700,000	Vulcan Materials	15.06.21/7.500%	2,603,459	0.03					
1,273,000	VWR Funding	15.09.17/7.250%	1,100,798	0.01					
2,311,000	W&T Offshore	15.06.19/8.500%	1,219,515	0.01					
4,965,000	Wachovia Bank Commercial Mortgage Trust Series 2007-C31 AJ	17.04.47/5.660%**	4,250,550	0.04					
2,830,000	Wachovia Bank Commercial Mortgage Trust Series 2007-C33 AJ	15.02.51/5.941%**	2,467,375	0.02					

株数/ 額面金額	銘柄	償還日	時価	純資産に 占める 割合(%)	株数/ 額面金額	銘柄	償還日	時価	純資産に 占める 割合(%)
17,202,227	Wells Fargo Mortgage Backed Securities Trust 2004-00 1A1	25.01.35/2.615%**	14,206,969	0.14	2,652,000	Bombardier 144A	15.01.23/6.125%	2,235,857	0.02
740,443	Wells Fargo Mortgage Backed Securities Trust 2004-00 2A6	25.01.35/2.615%**	609,456	0.01	1,108,000	Brookfield Residential Properties 144A	01.07.22/6.125%	954,692	0.01
647,002	Wells Fargo Mortgage Backed Securities Trust 2004-Q 1A2	25.09.34/2.615%**	540,155	0.01	2,000,000	Cascades 144A	15.07.22/5.500%	1,634,634	0.02
842,637	Wells Fargo Mortgage Backed Securities Trust 2005-10 A2	25.10.35/5.500%	721,474	0.01	380,000	Catamaran	15.03.21/4.750%	314,105	0.00
1,174,327	Wells Fargo Mortgage Backed Securities Trust 2005-AR11 1A1	25.06.35/2.615%**	962,413	0.01	2,906,000	First Quantum Minerals 144A	15.02.20/6.750%	2,180,441	0.02
4,407,307	Wells Fargo Mortgage Backed Securities Trust 2005-AR16 6A3	25.10.35/2.605%**	3,655,683	0.04	1,046,000	First Quantum Minerals 144A	15.02.21/7.000%	780,526	0.01
2,771,789	Wells Fargo Mortgage Backed Securities Trust 2005-AR2 2A2	25.03.35/2.613%**	2,332,447	0.02	2,650,000	Garda World Security 144A	15.11.21/7.250%	2,174,083	0.02
7,106,967	Wells Fargo Mortgage Backed Securities Trust 2005-AR4 2A2	25.04.35/2.609%**	5,941,178	0.06	1,160,000	HudBay Minerals	01.10.20/9.500%	932,545	0.01
4,844,514	Wells Fargo Mortgage Backed Securities Trust 2005-AR5 1A1	25.04.35/2.615%**	4,000,058	0.04	2,350,000	Jupiter Resources 144A	01.10.22/8.500%	1,462,925	0.01
3,456,202	Wells Fargo Mortgage Backed Securities Trust 2005-AR8 1A1	25.06.35/2.606%**	2,957,622	0.03	555,000	KGHM International 144A	15.06.19/7.750%	473,632	0.00
1,837,358	Wells Fargo Mortgage Backed Securities Trust 2006-4 1A9	25.04.36/5.750%	1,572,941	0.02	5,650,000	Kodiak Oil & Gas	01.12.19/8.125%	4,787,530	0.05
364,075	Wells Fargo Mortgage Backed Securities Trust 2006-5 1A5	25.04.36/5.250%	301,143	0.00	645,000	Kodiak Oil & Gas	15.01.21/5.500%	535,811	0.00
1,002,638	Wells Fargo Mortgage Backed Securities Trust 2006-AR2 2A1	25.03.36/2.612%**	825,411	0.01	480,000	Kodiak Oil & Gas	01.02.22/5.500%	398,743	0.00
1,347,991	Wells Fargo Mortgage Backed Securities Trust 2006-AR2 2A3	25.03.36/2.612%**	1,102,700	0.01	1,375,000	Lundin Mining 144A	01.11.20/7.500%	1,125,228	0.01
2,740,136	Wells Fargo Mortgage Backed Securities Trust 2006-AR6 5A1	25.03.36/2.615%**	2,239,629	0.02	1,205,000	Lundin Mining 144A	01.11.22/7.875%	996,044	0.01
388,929	Wells Fargo Mortgage Backed Securities Trust 2007-15 A1	25.11.37/6.000%	319,887	0.00	3,000,000	Masonite International 144A	15.04.21/8.250%	2,652,930	0.03
152,727	Wells Fargo Mortgage Backed Securities Trust 2007-2 1A13	25.03.37/6.000%	123,078	0.00	929,000	Mattamy Group 144A	15.11.20/6.500%	773,650	0.01
532,241	Wells Fargo Mortgage Backed Securities Trust 2007-2 2A2	25.03.37/5.250%	450,400	0.01	175,000	MEG Energy 144A	15.03.21/6.500%	132,028	0.00
28,483	Wells Fargo Mortgage Backed Securities Trust 2007-5 2A3	25.05.22/5.500%	23,968	0.00	8,103,000	MEG Energy 144A	30.01.23/6.375%	5,996,358	0.06
2,413,000	West 144A	15.07.22/5.375%	1,910,011	0.02	4,375,000	MEG Energy 144A	31.03.24/7.000%	3,336,776	0.03
941,000	Western Refining	01.04.21/6.250%	761,806	0.01	1,657,000	New Gold 144A	15.04.20/7.000%	1,376,496	0.01
8,595,000	Windstream	15.10.20/7.750%	7,451,466	0.07	1,960,000	New Gold 144A	15.11.22/6.250%	1,591,840	0.02
12,230,000	Windstream	01.10.21/7.750%	10,369,499	0.10	1,145,000	New Red Finance 144A	01.04.22/6.000%	972,411	0.01
973,000	Windstream	01.06.22/7.500%	807,941	0.01	922,000	Norbord 144A	01.12.20/5.375%	739,312	0.01
2,975,000	Windstream	01.04.23/7.500%	2,449,792	0.02	1,540,000	NOVA Chemicals 144A	01.08.23/5.250%	1,287,238	0.01
4,023,000	WMG Acquisition 144A	15.01.21/6.000%	3,267,334	0.03	778,000	NOVA Chemicals 144A	01.05.25/5.000%	639,882	0.01
2,330,000	WMG Acquisition 144A	15.04.22/5.625%	1,815,495	0.02	3,785,000	Novelis	15.12.20/8.750%	3,323,707	0.03
4,059,000	WMG Acquisition 144A	15.04.22/6.750%	2,961,894	0.03	350,000	Pacific Rubiales Energy	19.01.25/5.625%	224,748	0.00
800,000	Woodside Homes 144A	15.12.21/6.750%	659,625	0.01	1,480,000	Precision Drilling	15.11.20/6.625%	1,092,174	0.01
59,000	WPX Energy	15.01.17/5.250%	49,273	0.00	2,260,000	Precision Drilling	15.12.21/6.500%	1,621,194	0.02
8,662,000	WPX Energy	15.01.22/6.000%	6,952,719	0.07	1,261,000	Precision Drilling 144A	15.11.24/5.250%	865,995	0.01
991,000	WR Grace & Co-Corn 144A	01.10.21/5.125%	839,581	0.01	5,850,000	Quebecor Media	15.01.23/5.750%	4,956,156	0.05
333,000	WR Grace & Co-Corn 144A	01.10.24/5.625%	287,268	0.00	1,715,000	Taseko Mines	15.04.19/7.750%	1,279,735	0.01
2,675,000	Wynn Las Vegas	15.03.22/5.375%	2,249,106	0.02	1,092,000	Teine Energy 144A	30.09.22/6.875%	702,303	0.01
675,000	XPO Logistics 144A	01.09.19/7.875%	584,387	0.01	4,752,000	Trinidad Drilling 144A	15.01.19/7.875%	3,643,901	0.04
693,000	Zayo Group	01.01.20/8.125%	607,827	0.01	3,110,000	Ultra Petroleum 144A	15.12.18/5.750%	2,378,382	0.02
1,751,000	Zayo Group	01.07.20/10.125%	1,629,638	0.02	1,643,000	Ultra Petroleum 144A	01.10.24/6.125%	1,171,820	0.01
7,211,000	Zebra Technologies 144A	15.10.22/7.250%	6,302,438	0.06	1,924,000	Valent Pharmaceuticals International 144A	15.08.18/6.750%	1,685,549	0.02
			2,813,143,311	27.36				91,089,344	0.89
ルクセンブルク									
					3,125,000	APERAM 144A	01.04.18/7.750%	2,637,857	0.03
						Beverage Packaging Holdings Luxembourg II 144A	15.12.16/5.625%	1,019,265	0.01
					1,415,000	Beverage Packaging Holdings Luxembourg II 144A	15.06.17/6.000%	1,142,643	0.01
					1,104,000	Calcipar 144A	01.05.18/6.875%	919,386	0.01
					480,000	Capsugel 144A	15.05.19/7.000%	402,454	0.00
					855,000	ConvaTec Finance International 144A	15.01.19/8.250%	716,959	0.01
					4,677,000	ConvaTec Healthcare E 144A	15.12.18/10.500%	4,073,253	0.04
					862,000	NEOS Group Holdings 144A	15.08.18/6.125%	687,647	0.01
					465,000	NEOS Group Holdings 144A	15.02.19/5.875%	364,237	0.00
					435,000	Intelsat Jackson Holdings	01.04.19/7.250%	375,575	0.00
					13,781,000	Intelsat Jackson Holdings	15.10.20/7.250%	12,003,848	0.12
					15,498,000	Intelsat Jackson Holdings	01.04.21/7.500%	13,655,392	0.13
					16,416,000	Intelsat Jackson Holdings	15.12.22/6.625%	13,975,413	0.14
					3,700,000	Intelsat Jackson Holdings	01.08.23/5.500%	3,035,513	0.03
					4,768,000	Intelsat Luxembourg	01.06.21/7.750%	4,000,165	0.04
カナダ									
1,554,000	Baytex Energy 144A	01.06.21/5.125%	1,095,530	0.01					
329,000	Baytex Energy 144A	01.06.24/5.625%	231,598	0.00					
1,375,000	Bombardier 144A	15.03.18/7.500%	1,241,435	0.01					
2,308,000	Bombardier 144A	15.04.19/4.750%	1,893,504	0.02					
5,041,000	Bombardier 144A	15.03.20/7.750%	4,530,545	0.04					

株数/ 額面金額	銘柄	償還日	時価	純資産に 占める 割合(%)	株数/ 額面金額	銘柄	償還日	時価	純資産に 占める 割合(%)
471,000	Liberty Interactive 144A	30.09.43/1.000%	433,860	0.00	投資ファンド				
3,035,000	Liberty Media 144A	15.10.23/1.375%	2,491,505	0.02	ルクセンブルク				
2,232,000	Meritor	15.02.27/4.000%**	1,989,883	0.02	JPMorgan Liquidity Funds - US Dollar				
1,312,000	Micron Technology	15.11.43/3.000%	1,440,127	0.01	116,721,602	Liquidity Fund JPM US Dollar Liquidity		96,240,636	0.93
1,138,000	Navistar International 144A	15.04.19/4.750%	904,303	0.01	Morgan I&D				
1,200,000	Nuance Communications	01.11.31/2.750%	984,619	0.01	JPMorgan Liquidity Funds - US Dollar				
992,000	Omnicare	15.12.35/3.250%	882,683	0.01	232,325,480	Liquidity Fund JPM US Dollar Liquidity		191,559,674	1.87
298,000	Omnicare	15.02.44/3.500%	298,580	0.00	I (dist)				
2,445,000	Priceline Group 144A	15.09.21/0.900%	1,928,778	0.02					
2,699,000	Prospect Capital	15.03.18/5.750%	2,206,897	0.02	投資ファンド合計				
3,050,000	Prospect Capital	15.01.19/5.875%	2,502,247	0.02	その他の規制市場で取引される譲渡性有価証券合計				
2,214,000	Redwood Trust	15.04.18/4.625%	1,804,948	0.02	3,481,736,402 33.86				
1,800,000	RTI International Metals	15.10.19/1.625%	1,454,600	0.01	その他の譲渡性有価証券				
1,233,000	SEACOR Holdings	15.11.28/3.000%	932,139	0.01	株式・ワラント				
593,000	SolarCity144A	01.11.19/1.625%	443,896	0.00	アメリカ				
1,204,000	Spirit Realty Capital	15.05.19/2.875%	971,025	0.01	45	Constar International - Preference Shares***			0 0.00
1,188,000	Spirit Realty Capital	15.05.21/3.750%	957,964	0.01	451	Constar International***			0 0.00
705,000	Starwood Property Trust	15.10.17/3.750%	590,741	0.01	542	Neebo - Warrants***	20.06.19		0 0.00
662,000	Starwood Property Trust	01.03.18/4.550%	581,961	0.01	1,162	Neebo - Warrants***	29.06.19		0 0.00
755,000	SunEdison 144A	15.01.20/0.250%	598,887	0.01	2	New Coca Participation - 8 Share***			45,907 0.00
2,035,000	Tesla Motors	01.03.21/1.250%	1,523,561	0.01	3,479	New Page Holdings***			258,169 0.00
932,000	TICC Capital	01.11.17/7.500%	795,360	0.01	19,259	Real Mex Restaurants***			15,880 0.00
448,000	Trinity Industries	01.06.36/3.875%	486,093	0.00					
982,000	Twitter 144A	15.09.19/0.250%	708,709	0.01	マーシャル諸島				
1,225,000	Twitter 144A	15.09.21/1.000%	880,901	0.01	109	General Maritime - Warrants***	17.05.17		0 0.00
					70	General Maritime***			450 0.00
			39,586,606	0.38					
ケイマン諸島					株式・ワラント合計				
731,000	Ctrip.com International	15.10.18/1.250%	590,389	0.00					
1,200,000	Qihoo 360 Technology 144A	15.08.21/1.750%	823,836	0.01	債券				
799,000	SouFun Holdings 144A	15.12.18/2.000%	581,392	0.01	イギリス				
			1,995,617	0.02	9,163	RM Opco***	01.01.13/14.000%		7,555 0.00
オランダ					アメリカ				
800,000	NXP Semiconductor 144A	01.12.19/1.000%	674,054	0.00	28,302	Constar International***	31.12.17/11.000%		3,874 0.00
1,251,000	Yandex 144A	15.12.18/1.125%	853,928	0.01	857,263	Continental Airlines 2005-EU1 Pass Through Trust***	01.04.21/9.798%		791,661 0.01
			1,527,982	0.01	121,561	Continental Airlines 2006-EU1 Pass Through Trust 144A**	01.05.21/9.318%		111,256 0.00
中国					500,000 Dymegy***				
1,081,000	SINA/China	01.12.18/1.000%	824,470	0.01	1,425,000	MMC Energy***	15.10.20/8.875%		0 0.00
			824,470	0.01					
バミューダ					債券合計				
2,457,000	Energy XXI	15.12.18/3.000%	612,827	0.01	914,346 0.01				
			612,827	0.01	その他の譲渡性有価証券合計				
イギリス					投資合計				
400,000	J Sainsbury	21.11.19/1.250%	528,805	0.01	10,291,677,254 100.09				
			528,805	0.01	現金				
転換社債合計					6,890,219 0.07				
			45,076,307	0.44	その他の資産/(負債)				
					(16,605,846) (0.16)				
					純資産合計				
					10,281,961,627 100.00				

*香港登録株

**変動クーポンレートは2014年12月31日時点のものです。

***当有価証券は公正価値で評価されております。

2014年12月31日現在の 投資有価証券の内訳(未監査)	純資産に 占める割合(%)	一般消費財サービス	5.38
		情報技術	4.14
		ヘルスケア	3.81
確定利付証券		電気通信サービス	3.40
アメリカ	34.83	エネルギー	3.31
イギリス	1.20	投資会社	2.80
ルクセンブルク	1.18	資本財・サービス	2.75
カナダ	0.93	公益事業	2.74
オランダ	0.63	生活必需品	2.69
フランス	0.62	素材	1.98
インドネシア	0.59	株式・ワラント合計	51.20
ハンガリー	0.58	現金およびその他資産/(負債)	(0.09)
ケイマン諸島	0.56	合計	100.00
トルコ	0.51		
メキシコ	0.43	2014年6月30日現在の 投資有価証券の内訳(未監査)	純資産に 占める割合(%)
イタリア	0.35	確定利付証券	
ブラジル	0.32	アメリカ	36.12
モロッコ	0.31	ルクセンブルク	1.36
カザフスタン	0.28	カナダ	0.91
ロシア	0.28	イギリス	0.76
スペイン	0.25	イタリア	0.61
アイルランド	0.25	スペイン	0.57
ルーマニア	0.25	オランダ	0.49
ドミニカ共和国	0.24	ケイマン諸島	0.48
南アフリカ	0.23	ベネズエラ	0.48
ベネズエラ	0.20	ハンガリー	0.47
英ヴァージン諸島	0.21	インドネシア	0.45
スイス	0.19	フランス	0.43
コロンビア	0.19	メキシコ	0.34
クロアチア	0.18	アイルランド	0.33
スロベニア	0.18	ロシア	0.31
フィリピン	0.17	トルコ	0.31
コスタリカ	0.16	ポルトガル	0.28
バミューダ	0.16	ブラジル	0.24
スリランカ	0.16	ルーマニア	0.22
ポルトガル	0.15	バミューダ	0.20
ベルギー	0.15	英ヴァージン諸島	0.20
セルビア	0.14	ドミニカ共和国	0.20
イラク	0.14	カザフスタン	0.20
チリ	0.14	オーストラリア	0.18
オーストラリア	0.12	セルビア	0.18
韓国	0.12	アルゼンチン	0.17
パキスタン	0.11	コスタリカ	0.17
アルゼンチン	0.09	フィリピン	0.17
グルジア共和国	0.08	南アフリカ	0.14
シンガポール	0.08	クロアチア	0.13
エルサルバドル	0.07	スロベニア	0.13
マーシャル諸島	0.06	コロンビア	0.12
デンマーク	0.06	イラク	0.12
ザンビア	0.05	グルジア共和国	0.11
ドイツ	0.05	シンガポール	0.11
アラブ首長国連邦	0.04	韓国	0.07
パナマ	0.04	オーストリア	0.06
ホンジュラス	0.04	チリ	0.06
ジャマイカ	0.04	キプロス	0.06
キプロス	0.04	エルサルバドル	0.06
アゼルバイジャン	0.04	インド	0.06
日本	0.04	ジャマイカ	0.06
ガーナ	0.04	パキスタン	0.06
エクアドル	0.03	スイス	0.06
バハマ	0.03	アゼルバイジャン	0.05
フィンランド	0.03	ドイツ	0.05
ウクライナ	0.03	ガーナ	0.05
アルバニア	0.02	ホンジュラス	0.05
エチオピア連邦	0.02	ジャージー	0.05
ウルグアイ	0.02	ウクライナ	0.05
ケニア	0.02	エクアドル	0.04
チャネル諸島	0.02	日本	0.04
パーレーン	0.02	マーシャル諸島	0.04
ナイジェリア	0.02	スリランカ	0.04
イスラエル	0.02	アラブ首長国連邦	0.04
オーストリア	0.01	ザンビア	0.04
台湾	0.01	アルバニア	0.03
ペルー	0.01	バハマ	0.03
中国	0.01	フィンランド	0.03
ノルウェー	0.01	モロッコ	0.03
モーリシャス	0.00	ウルグアイ	0.03
ベトナム	0.01	ノルウェー	0.02
リベリア	0.00	ベルギー	0.01
確定利付証券合計	48.89	ケニア	0.01
株式・ワラント			
金融	18.20		

リベリア	0.01	情報技術	3.89
モーリシャス	0.01	ヘルスケア	3.88
ナイジェリア	0.01	投資会社	3.60
ペルー	0.01	資本財・サービス	3.11
台湾	0.01	素材	2.86
確定利付証券合計	49.02	公益事業	2.68
株式		生活必需品	2.40
金融	16.03	株式合計	51.31
一般消費財サービス	4.91	現金およびその他資産/(負債)	(0.33)
電気通信サービス	4.02	合計	100.00
エネルギー	3.93		

金融先物契約明細表(ユーロ)

2014年12月31日現在

満期日	契約数	証券名	通貨	想定元本	未実現損益
債券先物					
Mar-15	(13,560)	US 5 Year Note Future	USD	(1,328,924,721)	1,233,828
債券先物合計					1,233,828
株式先物					
Mar-15	164	Euro Stoxx 50 Index Future	EUR	5,138,120	-
Mar-15	59	FTSE 100 Index Future	GBP	4,937,543	21,196
株式先物合計					21,196
合計					1,255,024

先渡為替契約明細表（ユーロ）

2014年12月31日現在

決済日	通貨	買建額	通貨	売建額	未実現損益
13-Jan-15	EUR	31,209,784	GBP	24,518,344	(243,673)
13-Jan-15	EUR	8,735,507,760	USD	10,786,558,702	(157,525,462)
13-Jan-15	GBP	27,374,676	EUR	34,427,203	690,511
13-Jan-15	GBP	19,184,648	USD	30,092,637	(198,924)
13-Jan-15	NOK	120,074,536	USD	16,721,144	(525,863)
13-Jan-15	USD	187,757,206	AUD	225,002,284	3,256,454
13-Jan-15	USD	79,721,279	CAD	91,160,060	899,799
13-Jan-15	USD	279,621,037	CHF	271,711,317	4,552,061
13-Jan-15	USD	197,495,813	EUR	158,798,909	4,027,519
13-Jan-15	USD	945,486,634	GBP	603,084,779	5,841,519
13-Jan-15	USD	202,037,520	HKD	1,566,247,279	84,855
13-Jan-15	USD	346,846,665	JPY	41,779,935,354	(2,315,091)
13-Jan-15	USD	27,420,204	NOK	196,353,064	923,231
13-Jan-15	USD	107,935,786	SEK	812,397,041	2,821,797
13-Jan-15	USD	37,703,135	SGD	49,697,407	131,272
15-Jan-15	AUD	566,197,988	EUR	379,705,317	1,568,562
15-Jan-15	CHF	19,141,655	EUR	15,929,567	(9,133)
15-Jan-15	CNH	21,582,881	EUR	2,808,592	50,203
15-Jan-15	EUR	17,107,892	AUD	25,864,127	(308,836)
15-Jan-15	EUR	681,596	CHF	818,635	724
15-Jan-15	EUR	118,262	CNH	915,552	(3,009)
15-Jan-15	EUR	232,404	GBP	184,305	(4,023)
15-Jan-15	EUR	7,437	JPY	1,091,116	(91)
15-Jan-15	EUR	8,455,074	SGD	13,780,737	(127,495)
15-Jan-15	EUR	101,146,198	USD	125,825,970	(2,589,544)
15-Jan-15	GBP	4,420,132	EUR	5,597,180	72,995
15-Jan-15	JPY	22,974,676	EUR	155,700	2,821
15-Jan-15	SGD	339,974,346	EUR	209,082,993	2,651,186
15-Jan-15	USD	2,897,602,887	EUR	2,341,836,241	47,058,411
23-Jan-15	USD	1,735,220	GBP	1,105,000	13,172
12-Feb-15	USD	25,905,335	EUR	21,301,155	50,471
13-Feb-15	AUD	354,650	EUR	238,076	172
13-Feb-15	EUR	904	CHF	1,087	(1)
13-Feb-15	JPY	10,000,001	EUR	68,796	198
13-Feb-15	SGD	2,330,035	EUR	1,447,182	2,875
13-Feb-15	USD	5,959,201	EUR	4,893,355	18,283
合計					<u>(89,132,054)</u>

カウンターパーティーによる先物為替予約を通してのサブ・ファンドのエクスポージャーは以下の通りです。

2014年12月31日現在

直近計算期間におけるTER（総費用率）

2014年12月31日現在

0.71%

カウンターパーティー	未実現損益
ANZ Banking Group	(13,506,383)
Bank of America Merrill Lynch	(14,279,701)
Barclays	(13,961,851)
BNP Paribas	(12,208,058)
Citibank	(7,077,291)
Crédit Suisse	(12,931,366)
Deutsche Bank	(11,889,309)
Goldman Sachs	(12,221,142)
HSBC	(9,561,710)
Morgan Stanley	(13,140,632)
National Australia Bank	(13,694,591)
RBC	20,796
RBS	(371,708)
Société Générale	(2,868,954)
Standard Chartered Bank	(371,979)
State Street Bank	(363,142)
Toronto Dominion	(8,539,679)
UBS	49,502,074
Westpac Banking	8,332,572
合計	(89,132,054)

（注）TER（総費用率）は、運用にかかる費用の合計をファンドの純資産の日次平均に対する比率で表したものです。運用にかかる費用の合計には、運用および顧問報酬、保管報酬、税金、その他費用が含まれております。当座貸越利息と実績報酬は計算対象から除いております。（注）1万口当たりの費用明細が取得できないため、TER（総費用率）を表示しています。

2【ファンドの現況】

【純資産額計算書】

(平成28年4月1日現在)

種類	金額	単位
資産総額	44,946,831,798	円
負債総額	44,949,706	円
純資産総額(-)	44,901,882,092	円
発行済口数	48,407,484,296	口
1口当たり純資産額(/)	0.9276	円

(参考) G I M ベスト・インカム・マザーファンド(適格機関投資家専用)

(平成28年4月1日現在)

種類	金額	単位
資産総額	61,583,397,436	円
負債総額	1,040,612,656	円
純資産総額(-)	60,542,784,780	円
発行済口数	60,512,788,724	口
1口当たり純資産額(/)	1.0005	円

第4【内国投資信託受益証券事務の概要】

1 名義書換

当ファンドの受益権は、社振法に定める振替投資信託受益権の形態で発行されますので、名義書換手続はありませんが、その譲渡は以下の手続により行われます。

- (1) 受益者は、その保有する受益権を譲渡する場合には、当該受益者の譲渡の対象とする受益権が記載または記録されている振替口座簿にかかる振替機関等に振替の申請をするものとします。
- (2) 前記(1)の申請があった場合には、前記(1)の振替機関等は、当該譲渡にかかる譲渡人の保有する受益権の口数の減少および譲受人の保有する受益権の口数の増加につき、その備える振替口座簿に記載または記録するものとします。ただし、前記(1)の振替機関等が振替先口座を開設したものでない場合には、譲受人の振替先口座を開設した他の振替機関等（当該他の振替機関等の上位機関を含みます。）に社振法の規定にしたがい、譲受人の振替先口座に受益権の口数の増加の記載または記録が行われるよう通知するものとします。
- (3) 前記(1)の振替について、委託会社は、当該受益者の譲渡の対象とする受益権が記載または記録されている振替口座簿にかかる振替機関等と譲受人の振替先口座を開設した振替機関等が異なる場合等において、委託会社が必要と認めるときまたはやむを得ない事情があると判断したときは、振替停止日や振替停止期間を設けることができます。

2 受益者に対する特典

ありません。

3 受益証券の譲渡制限の内容

当ファンドの受益権には、譲渡制限はありません。なお、受益権の譲渡は、振替口座簿への記載または記録によらなければ、委託会社および受託会社に対抗することができません。

4 その他内国投資信託受益証券事務の概要

- (1) 受益権の再分割
委託会社は、社振法に定めるところにしたがい、受託会社と協議のうえ、一定日現在の受益権を均等に再分割できます。
- (2) 償還金
償還金は、償還日において振替機関等の振替口座簿に記載または記録されている受益者（償還日以前において一部解約が行われた受益権にかかる受益者を除きます。また、当該償還日以前に設定された受益権で取得申込代金支払前のため販売会社の名義で記載または記録されている受益権については原則として取得申込者として）に支払います。
- (3) 質権口記載または記録の受益権の取扱いについて
振替機関等の振替口座簿の質権口に記載または記録されている受益権にかかる収益分配金の支払い、一部解約の実行の請求の受付、一部解約金および償還金の支払い等については、信託約款の規定によるほか、民法その他の法令等にしたがって取扱われます。

第二部【委託会社等の情報】

第1【委託会社等の概況】

1【委託会社等の概況】

資本金の額（平成28年4月末現在）

資本金の額	2,218百万円
会社が発行する株式の総数	70,000株
発行済株式総数	56,265株

会社の意思決定機構

取締役会は、会社の業務執行上重要な事項を決定し、その決議は、取締役の過半数が出席し、その出席取締役の過半数をもって行われます。

取締役は、株主総会において選任され、任期は選任後2年以内に終了する事業年度のうち最終のものに関する定時株主総会の終結の時までとします。増員により、または補欠として選任された取締役の任期は、他の在任取締役の任期の満了する時までとします。

また、取締役会は以下の事項（法令上取締役会の決議事項とされているものを除きます。）を決議または審議することを以下の機関に委任しています。

- （イ）業務執行にかかる重要な事項（リスク管理に関する事項を除きます。）：経営委員会
- （ロ）リスク管理上の重要な事項：リスク・コミッティー

投資運用の意思決定機構

（イ）E M A P 運用本部

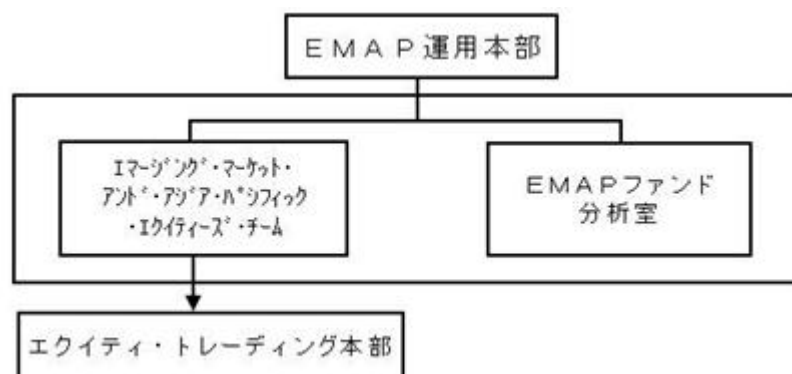

（a）E M A P 運用本部は、E M A P 株式運用戦略^{*}に基づいた運用を行います。

^{*} 「E M A P 株式運用戦略」は、企業取材を基本とする徹底的なボトムアップ・アプローチによる調査・分析を行い、企業の成長力に比べて株価が割安な銘柄に投資することにより、超過収益の獲得を目指す運用を行います。

（b）E M A P 運用本部では、運用業務遂行上必要と認められる諸会議を開催します。各会議にて、E M A P 株式運用戦略に基づいた国内外の株式、その他資産の運用戦略の方向性を決定します。

- (c) エマージング・マーケット・アンド・アジア・パシフィック・エクイティーズ・チームは、J.P.モルガン・アセット・マネジメントの海外拠点からの情報を参考に、E M A P 株式運用戦略に基づき国内株式およびアジア株式の運用戦略の方向性を決定し、その内容を自らの投資判断に利用します。また、同チームが行う国内株式およびアジア株式の運用や海外関係会社に運用を委託しているE M A P 株式運用戦略による株式の運用等について、関係各部署と連携し、顧客、投資家、販売会社およびコンサルタント会社への商品内容説明、販売支援、新商品の企画立案等に関する事項を行います。
- (d) エクイティ・トレーディング本部は、前記(c)のチームによる投資判断を受け、主に国内株式の売買を執行します。
- (e) E M A P ファンド分析室は、運用実績の分析を行い、前記(c)のチームにその結果を提供します。

(ロ) R D P 運用本部

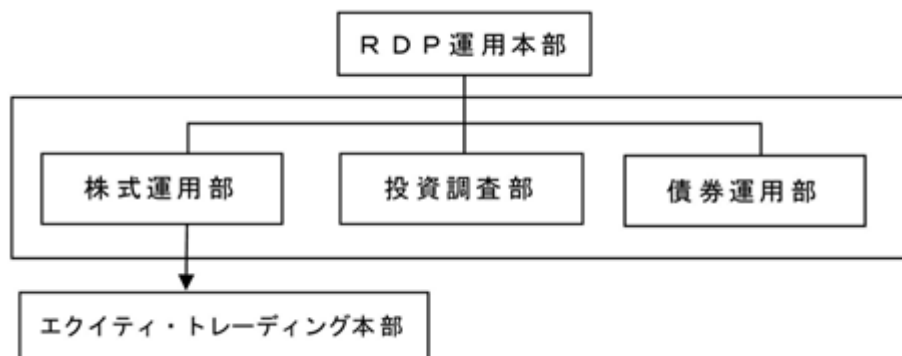

- (a) R D P 運用本部は、投資調査部、株式運用部および債券運用部で構成されます。投資調査部および株式運用部は、R D P 株式運用戦略^{*}に基づいた運用を行います。
- ^{*} 「R D P 株式運用戦略」は、個別企業の徹底した調査・分析に配当割引モデルによる客観的評価を加えることにより、超過収益の獲得を目指す運用を行います。
- (b) 投資調査部に所属するアナリストはR D P 株式運用戦略に基づき主に国内株式の分析を行い、その結果に基づき各銘柄に評価を付します。同部に所属するエコノミストは、マクロ経済の観点からアナリストの調査・分析の基となる情報の提供を行います。
- (c) 株式運用部に所属するポートフォリオ・マネジャーは、投資調査部のアナリストとの議論を通じて、前記(b)の評価を検証の上、投資判断を行い、主に国内株式のポートフォリオの構築を行います。また、同部が行う国内株式の運用について、関係各部署と連携し、顧客、投資家、販売会社およびコンサルタント会社への商品内容説明、販売支援、新商品の企画立案等に関する事項を行います。
- (d) 債券運用部では、国内外の債券の運用業務遂行上必要と認められる諸会議を開催し、運用戦略の方向性を決定します。その決定内容を自らの投資判断に利用し、国内外の債券のポートフォリオを決定します。また国内外の債券の売買を執行します。さらに、同部が行う国内外の債券の運用について、関係各部署と連携し、顧客、投資家、販売会社およびコンサルタント会社への商品内容説明、販売支援、新商品の企画立案等に関する事項を行います。
- (e) エクイティ・トレーディング本部は、株式運用部所属のポートフォリオ・マネジャーの投資判断を受け、主に国内株式の売買を執行します。

(ハ)前記(イ)および(ロ)以外に為替ヘッジを行う場合は、クライアント・ビジネス本部のグローバル運用商品部およびグローバル債券商品部が為替ヘッジのための投資判断を行い、債券運用部が取引を執行します。

(注)前記(イ)、(ロ)および(ハ)の意思決定機構、組織名称等は、平成28年4月末現在のものであり、今後変更となる場合があります。

2【事業の内容及び営業の概況】

投資信託及び投資法人に関する法律に定める投資信託委託会社として、証券投資信託の設定を行うとともに、金融商品取引法に定める金融商品取引業者として当該証券投資信託および投資一任契約に基づき委託された資産の運用(投資運用業)を行っています。また金融商品取引法に定める以下の業務を行っています。

- ・投資助言・代理業
- ・有価証券の募集もしくは売出しの取扱いまたは私募の取扱いに関する第一種金融商品取引業
- ・有価証券の募集もしくは売出しの取扱いまたは私募の取扱い、および証券投資信託の募集または私募に関する第二種金融商品取引業

委託会社が設定・運用している投資信託は、平成28年4月末現在以下のとおりです(親投資信託は本数のみ。)。

	本数	純資産額(百万円)
公募追加型株式投資信託	72	635,623
公募単位型株式投資信託	-	-
公募追加型債券投資信託	-	-
公募単位型債券投資信託	-	-
私募投資信託	61	1,850,865
総合計	133	2,486,488
親投資信託	59	-

(注)百万円未満は四捨五入

3【委託会社等の経理状況】

1．委託会社であるJ Pモルガン・アセット・マネジメント株式会社（以下「当社」という。）の財務諸表は、「財務諸表等の用語、様式及び作成方法に関する規則」（昭和38年大蔵省令第59号。以下「財務諸表等規則」という。）並びに同規則第2条の規定により、「金融商品取引業等に関する内閣府令」（平成19年内閣府令第52号。以下「金融商品取引業等に関する内閣府令」という。）に基づいて作成しております。

また、当社の中間財務諸表は、「中間財務諸表等の用語、様式及び作成方法に関する規則」（昭和52年大蔵省令第38号）並びに同規則第38条及び第57条に基づき、「金融商品取引業等に関する内閣府令」に基づいて作成しております。

なお、財務諸表及び中間財務諸表の記載金額は、千円未満の端数を切り捨てて表示しております。

2．当社は、金融商品取引法第193条の2第1項の規定に基づき、第25期事業年度（平成26年4月1日から平成27年3月31日まで）の財務諸表について、あらた監査法人により監査を受けております。

また、第26期中間会計期間（平成27年4月1日から平成27年9月30日まで）の中間財務諸表については、金融商品取引法第193条の2第1項の規定に基づき、P w Cあらた監査法人により中間監査を受けております。

なお、あらた監査法人は平成27年7月1日付をもって、名称をP w Cあらた監査法人に変更しております。

(1) 【貸借対照表】

		第24期 (平成26年3月31日)			第25期 (平成27年3月31日)		
資産の部							
区分	注記 番号	内訳	金額	構成比	内訳	金額	構成比
		(千円)	(千円)	(%)	(千円)	(千円)	(%)
流動資産							
現金及び預金			4,762,304			5,106,838	
有価証券			6,612,688			5,814,310	
前払費用			17,287			23,442	
未収入金			105,641			5,649	
未収委託者報酬			3,816,329			2,937,836	
未収収益			2,374,601			1,674,281	
関係会社短期貸付金			995,000			4,198,000	
繰延税金資産			301,507			287,554	
その他			5,554			4,598	
流動資産計			18,990,915	93.5		20,052,511	97.5
固定資産							
投資その他の資産			1,327,789			508,181	
関係会社株式		60,000			60,000		
投資有価証券		844,160			30		
敷金保証金		41,662			27,826		
長期預け金		207,602			254,907		
前払年金費用		-			15,157		
繰延税金資産		136,043			111,940		
その他		38,319			38,319		
固定資産計			1,327,789	6.5		508,181	2.5
資産合計			20,318,704	100.0		20,560,692	100.0

		第24期 (平成26年3月31日)			第25期 (平成27年3月31日)		
負債の部							
区分	注記 番号	内訳	金額	構成比	内訳	金額	構成比
		(千円)	(千円)	(%)	(千円)	(千円)	(%)
流動負債							
預り金			94,926			103,500	
未払金			3,120,393			2,497,510	
未払手数料		1,836,553			1,393,063		
その他未払金		1,283,840			1,104,446		
未払費用			810,217			607,479	
未払法人税等			1,624,850			523,529	
賞与引当金			387,239			454,023	
流動負債計			6,037,627	29.7		4,186,042	20.3
固定負債							
長期未払金			197,717			241,635	
賞与引当金			416,452			551,281	
役員賞与引当金			115,441			166,514	
退職給付引当金			747			-	
固定負債計			730,358	3.6		959,431	4.7
負債合計			6,767,985	33.3		5,145,474	25.0

		第24期 (平成26年3月31日)			第25期 (平成27年3月31日)		
純資産の部							
区分	注記 番号	内訳	金額	構成比	内訳	金額	構成比
		(千円)	(千円)	(%)	(千円)	(千円)	(%)
株主資本							
資本金			2,218,000	10.9		2,218,000	10.8
資本剰余金			1,000,000	4.9		1,000,000	4.9
資本準備金		1,000,000			1,000,000		
利益剰余金			10,304,297	50.8		12,197,218	59.3
利益準備金		33,676			33,676		
その他利益剰余金							
繰越利益剰余金		10,270,621			12,163,541		
株主資本計			13,522,297	66.6		15,415,218	75.0
評価・換算差額等							
その他有価証券評価差額金			28,421	0.1		0	0.0
評価・換算差額等計			28,421	0.1		0	0.0
純資産合計			13,550,719	66.7		15,415,218	75.0
負債・純資産合計			20,318,704	100.0		20,560,692	100.0

(2) 【損益計算書】

区分	注記 番号	第24期 (自平成25年4月1日 至平成26年3月31日)			第25期 (自平成26年4月1日 至平成27年3月31日)		
		内訳	金額	百分比	内訳	金額	百分比
		(千円)	(千円)	(%)	(千円)	(千円)	(%)
営業収益							
委託者報酬			16,395,693			14,958,037	
運用受託報酬			7,689,534			7,150,457	
業務受託報酬			1,749,164			1,444,725	
その他営業収益			145,316			217,968	
営業収益計			25,979,707	100.0		23,771,189	100.0
営業費用							
支払手数料			7,582,948			6,858,986	
広告宣伝費			269,630			175,701	
調査費			3,024,605			2,534,082	
委託調査費		2,706,010			2,190,630		
調査費		311,043			336,635		
図書費		7,551			6,816		
委託計算費			330,320			325,399	
営業雑経費			369,049			278,190	
通信費		37,502			34,824		
印刷費		300,594			210,817		
協会費		25,734			28,224		
諸会費		5,218			4,324		
営業費用計			11,576,555	44.6		10,172,360	42.8

区分	注記 番号	第24期 (自平成25年4月1日 至平成26年3月31日)			第25期 (自平成26年4月1日 至平成27年3月31日)		
		内訳	金額	百分比	内訳	金額	百分比
		(千円)	(千円)	(%)	(千円)	(千円)	(%)
一般管理費							
給料			5,802,911		5,415,944		
役員報酬		166,939			156,686		
給料・手当		3,536,324			3,530,140		
賞与		1,006,212			669,872		
賞与引当金繰入額		699,012			820,377		
役員賞与		128,462			119,510		
役員賞与引当金繰入額		85,067			116,507		
その他の報酬		180,892			2,850		
福利厚生費			417,435		400,758		
交際費			63,496		44,897		
寄付金			13,104		4,325		
旅費交通費			234,821		196,309		
租税公課			86,412		86,746		
不動産賃借料			1,126,340		1,118,499		
退職給付費用			302,703		299,251		
退職金			16,818		178,441		
消耗器具備品費			111,396		104,556		
事務委託費			280,201		344,282		
関係会社等配賦経費			1,935,627		2,290,299		
諸経費			147,574		133,331		
一般管理費計			10,538,845	40.6	10,617,643	44.7	
営業利益			3,864,307	14.8	2,981,184	12.5	

区分	注記 番号	第24期 (自平成25年4月1日 至平成26年3月31日)			第25期 (自平成26年4月1日 至平成27年3月31日)		
		内訳	金額	百分比	内訳	金額	百分比
		(千円)	(千円)	(%)	(千円)	(千円)	(%)
営業外収益							
受取配当金	1	82,702			112,067		
投資有価証券売却益		-			91,709		
受取利息	1	5,865			12,700		
分配金・償還金時効		890			-		
その他営業外収益		15,923			39,358		
営業外収益計			105,381	0.4		255,835	1.1
営業外費用							
為替差損		18,742			22,171		
事務処理損失		153,469			-		
その他営業外費用		12,122			1,239		
営業外費用計			184,334	0.7		23,411	0.1
経常利益			3,785,354	14.5		3,213,608	13.5
税引前当期純利益			3,785,354	14.5		3,213,608	13.5
法人税、住民税及び事業税			1,607,119	6.1		1,266,892	5.3
法人税等調整額			104,735	0.4		53,795	0.2
当期純利益			2,282,970	8.8		1,892,920	8.0

(3) 【株主資本等変動計算書】

第24期（自平成25年4月1日 至平成26年3月31日）

（単位：千円）

	株主資本						株主資本 合計
	資本金	資本剰余金		利益剰余金		利益 剰余金 合計	
		資本 準備金	資本 剰余金 合計	利益 準備金	その他利益 剰余金 繰越利益 剰余金		
当期首残高	2,218,000	1,000,000	1,000,000	33,676	7,987,651	8,021,327	11,239,327
当期変動額							
当期純利益	-	-	-	-	2,282,970	2,282,970	2,282,970
株主資本以外の 項目の当期変動 額（純額）	-	-	-	-	-	-	-
当期変動額合計	-	-	-	-	2,282,970	2,282,970	2,282,970
当期末残高	2,218,000	1,000,000	1,000,000	33,676	10,270,621	10,304,297	13,522,297

	評価・換算差額等		純資産合計
	その他有 価証券評 価差額金	評価・換 算差額等 合計	
当期首残高	-	-	11,239,327
当期変動額			
当期純利益	-	-	2,282,970
株主資本以外の 項目の当期変動 額（純額）	28,421	28,421	28,421
当期変動額合計	28,421	28,421	2,311,391
当期末残高	28,421	28,421	13,550,719

第25期（自平成26年4月1日 至平成27年3月31日）

（単位：千円）

	株主資本						
	資本金	資本剰余金		利益剰余金			株主資本 合計
		資本 準備金	資本剰余金 合計	利益準備金	その他利益 剰余金 繰越利益剰 余金	利益剰余金 合計	
当期首残高	2,218,000	1,000,000	1,000,000	33,676	10,270,621	10,304,297	13,522,297
当期変動額							
当期純利益	-	-	-	-	1,892,920	1,892,920	1,892,920
株主資本以外の 項目の当期変動 額（純額）	-	-	-	-	-	-	-
当期変動額合計	-	-	-	-	1,892,920	1,892,920	1,892,920
当期末残高	2,218,000	1,000,000	1,000,000	33,676	12,163,541	12,197,218	15,415,218

	評価・換算差額等		純資産合計
	その他有 価証券評 価差額金	評価・換 算差額等 合計	
当期首残高	28,421	28,421	13,550,719
当期変動額			
当期純利益	-	-	1,892,920
株主資本以外の 項目の当期変動 額（純額）	28,421	28,421	28,421
当期変動額合計	28,421	28,421	1,864,499
当期末残高	0	0	15,415,218

重要な会計方針

1. 有価証券の評価基準及び評価方法

(1) 関係会社株式

移動平均法による原価法を採用しております。

(2) その他有価証券

時価のあるもの

期末日の市場価格等に基づく時価法（評価差額は全部純資産直入法により処理し、売却原価は移動平均法により算定）を採用しております。

時価のないもの

移動平均法による原価法を採用しております。

2. 引当金の計上基準

(1) 賞与引当金

従業員に対する賞与の支給、及び親会社の運営する株式報酬制度に係る将来の費用負担に備えるため、当事業年度に帰属する額を計上しております。

(2) 役員賞与引当金

役員に対する賞与の支給、及び親会社の運営する株式報酬制度に係る将来の費用負担に備えるため、当事業年度に帰属する額を計上しております。

(3) 退職給付引当金

従業員に対する退職給付に備えるため、当事業年度末における退職給付債務と年金資産の見込額に基づき退職給付引当金を計上しております。ただし、当事業年度末においては、年金資産の額が、退職給付債務に未認識数理計算上の差異等を加減した額を超過するため、資産の部に前払年金費用を計上しております。

退職給付債務の算定にあたり、退職給付見込額を当事業年度末までの期間に帰属させる方法については、期間定額基準によっております。

過去勤務費用については、その発生時における従業員の平均残存勤務期間以内の一定の年数（8年）による定額法により、発生した事業年度から費用処理しております。

数理計算上の差異は、その発生時における従業員の平均残存勤務期間以内の一定の年数（8年）による定額法により按分額を、それぞれ発生した翌事業年度から費用処理することとしております。

3. その他財務諸表作成のための基本となる重要な事項

消費税等の会計処理

消費税及び地方消費税の会計処理は、税抜方式によっております。

注記事項

（貸借対照表関係）

第24期 （平成26年3月31日）	第25期 （平成27年3月31日）
関係会社項目 関係会社に対する資産および負債には区分 掲記されたもの以外に注記すべき事項はあり ません。	関係会社項目 同左

（損益計算書関係）

第24期 （自平成25年4月1日 至平成26年3月31日）	第25期 （自平成26年4月1日 至平成27年3月31日）
1 関係会社との取引に係るものが次のとおり 含まれております。 関係会社からの受取利息 5,865千円 関係会社からの受取配当金 80,000千円	1 関係会社との取引に係るものが次のとおり 含まれております。 関係会社からの受取利息 12,699千円 関係会社からの受取配当金 110,000千円

（株主資本等変動計算書関係）

第24期（自平成25年4月1日 至平成26年3月31日）

発行済株式の種類及び総数に関する事項

	当事業年度期首 株式数（株）	当事業年度 増加株式数（株）	当事業年度 減少株式数（株）	当事業年度末 株式数（株）
発行済株式				
普通株式	56,265	-	-	56,265
合計	56,265	-	-	56,265

第25期（自平成26年4月1日 至平成27年3月31日）

発行済株式の種類及び総数に関する事項

	当事業年度期首 株式数（株）	当事業年度 増加株式数（株）	当事業年度 減少株式数（株）	当事業年度末 株式数（株）
発行済株式				
普通株式	56,265	-	-	56,265
合計	56,265	-	-	56,265

（リース取引関係）

第24期 (自平成25年4月1日 至平成26年3月31日)	第25期 (自平成26年4月1日 至平成27年3月31日)
オペレーティング・リース取引のうち解約不能のものに係る未経過リース料は以下のとおりであります。	オペレーティング・リース取引のうち解約不能のものに係る未経過リース料は以下のとおりであります。
1年以内	1年以内
542,064千円	513,906千円
1年超	1年超
581,751千円	61,652千円
合計	合計
1,123,816千円	575,559千円

（金融商品関係）

(1) 金融商品の状況に関する事項

金融商品に対する取組方針

一時的な余資は主に流動性の高い公社債投資信託で運用しております。

当社が設定する投資信託やグループ会社が運用する投資信託について、その設定時に運用上十分な信託財産があることが見込めない場合に、「シードキャピタル」として当該投資信託を自己資金により取得することがあります。

当社は、営業活動援助のため、子会社であるJPMAM Japan Cayman Fund Limitedへの短期貸付を行っております。

金融商品の内容及びそのリスク

営業債権のうち、当社が設定・運用する投資信託から受領する未収委託者報酬、及び未収収益のうち国内年金基金等から受領する債権については信託銀行により分別管理されている信託財産から回収され、一般債権とは異なり、信用リスクは極めて低いと認識しております。海外グループ会社に対する未収収益は未払費用と部分的に相殺され、信用リスクが軽減されております。また、外貨建て債権の未収収益については為替の変動リスクに晒されておりますが、外貨建て債務と部分的に相殺され、為替変動リスクが軽減されております。

営業債務である未払金は基本的に3ヶ月以内の支払い期日であり、未払手数料、及び未払費用についてはそのほとんどが6ヶ月以内の支払い期日であります。一部外貨建てのものについては、為替の変動リスクに晒されておりますが、上述の通り外貨建て債権と部分的に相殺され、リスクが軽減されております。

有価証券は、預金と同様の性質を有する流動性の高い公社債投資信託であり、市場リスクは極めて低いと認識しております。

関係会社に対し短期貸付を行っており、関係会社短期貸付金は貸出先の信用リスクに晒されております。関係会社短期貸付金は、3ヶ月の期日であり、金利の変動リスクは僅少です。

投資有価証券は、上述のシードキャピタルであり、市場価格の変動リスクに晒されております。

金融商品に係るリスク管理体制

(i) 信用リスク（取引先の契約不履行等に係るリスク）の管理

営業債権のうち、海外グループ会社に対する未収収益は担当部署が各関係会社ごとに期日及び残高を定期的に管理し、回収懸念の早期把握を図っております。

関係会社短期貸付金は、子会社であるJPMAM Japan Cayman Fund Limitedの営業活動から得られるキャッシュ・フローをモニタリングしており、貸倒や回収遅延の懸念はほぼないと認識しております。

() 市場リスク（為替や金利等の変動リスク）の管理

外貨建ての営業債権債務のうち、大半を占める米国ドル建ての債権債務に対しての為替変動リスクについては担当部署が月次でモニタリングしており、債権もしくは債務の超過に対して米国ドル建て預金と円建て預金との間で資金移動をして為替変動リスクの軽減に努めております。

() 資金調達に係る流動性リスク（支払期日に支払いを実行できなくなるリスク）の管理

各部署からの報告に基づき担当部署が適宜資金繰計画を作成・更新するとともに、手許流動性の維持などにより流動性リスクを管理しております。

(2) 金融商品の時価等に関する事項

貸借対照表計上額、時価及びこれらの差額については、次のとおりであります。なお、金額的重要性が低いと判断するものは次表には含めておりません。また、時価を把握することが極めて困難と認められるものは次表には含めておりません（（注）2．参照）。

第24期（平成26年3月31日）

（単位：千円）

	貸借対照表計上額	時価	差額
(1) 現金及び預金	4,762,304	4,762,304	-
(2) 有価証券	6,612,688	6,612,688	-
(3) 未収委託者報酬	3,816,329	3,816,329	-
(4) 未収収益	2,374,601	2,374,601	-
(5) 関係会社短期貸付金	995,000	995,000	-
(6) 投資有価証券	844,160	844,160	-
(7) 長期預け金	207,602	207,268	333
資産計	19,612,687	19,612,353	333
(1) 未払手数料	1,836,553	1,836,553	-
(2) その他未払金	1,283,840	1,283,840	-
(3) 未払費用	810,217	810,217	-
(4) 長期未払金	197,717	197,399	318
負債計	4,128,327	4,128,009	318

(注) 1．金融商品の時価算定方法

資産

(1) 現金及び預金、(2) 有価証券、(3) 未収委託者報酬、(4) 未収収益及び(5) 関係会社短期貸付金

これらは短期間で決済されるため、時価は帳簿価額と近似していることから、当該帳簿価額によっております。

(6) 投資有価証券

これらは投資信託であり、時価は市場価格に準ずるものとして合理的に算定された価額によっております。

(7) 長期預け金

長期預け金の時価については、当該預け金の受取までの期間を基に、日本国債の利回りで割り引いた現在価値により算定しております。

負債

(1) 未払手数料、(2) その他未払金、及び(3) 未払費用

これらは短期間で決済されるため、時価は帳簿価額と近似していることから、当該帳簿価額によっております。

(4) 長期未払金

長期未払金の時価については、当該未払金の支払までの期間を基に、日本国債の利回りで割り引いた現在価値により算定しております。

(注) 2 . 時価を把握することが極めて困難と認められる金融商品

(単位：千円)

	貸借対照表計上額
関係会社株式	60,000

関係会社株式については、市場価格がなく、かつ、将来キャッシュ・フローを見積ることなどができず、時価を把握することが極めて困難と認められるものであるため、上表に含めておりません。

第25期（平成27年3月31日）

(単位：千円)

	貸借対照表計上額	時価	差額
(1) 現金及び預金	5,106,838	5,106,838	-
(2) 有価証券	5,814,310	5,814,310	-
(3) 未収委託者報酬	2,937,836	2,937,836	-
(4) 未収収益	1,674,281	1,674,281	-
(5) 関係会社短期貸付金	4,198,000	4,198,000	-
(6) 投資有価証券	30	30	-
(7) 長期預け金	254,907	254,839	68
資産計	19,986,203	19,986,135	68
(1) 未払手数料	1,393,063	1,393,063	-
(2) その他未払金	1,104,446	1,104,446	-
(3) 未払費用	607,479	607,479	-
(4) 長期未払金	241,635	241,571	64
負債計	3,346,624	3,346,560	64

(注) 1 . 金融商品の時価算定方法

資産

- (1) 現金及び預金、(2) 有価証券、(3) 未収委託者報酬、(4) 未収収益及び(5) 関係会社短期貸付金

これらは短期間で決済されるため、時価は帳簿価額と近似していることから、当該帳簿価額によっております。

- (6) 投資有価証券

これらは投資信託であり、時価は市場価格に準ずるものとして合理的に算定された価額によっております。

- (7) 長期預け金

長期預け金の時価については、当該預け金の受取までの期間を基に、日本国債の利回りで割り引いた現在価値により算定しております。

負債

- (1) 未払手数料、(2) その他未払金、及び(3) 未払費用

これらは短期間で決済されるため、時価は帳簿価額と近似していることから、当該帳簿価額によっております。

- (4) 長期未払金

長期未払金の時価については、当該未払金の支払までの期間を基に、日本国債の利回りで割り引いた現在価値により算定しております。

(注) 2 . 時価を把握することが極めて困難と認められる金融商品

(単位：千円)

	貸借対照表計上額
関係会社株式	60,000

関係会社株式については、市場価格がなく、かつ、将来キャッシュ・フローを見積ることなどができず、時価を把握することが極めて困難と認められるものであるため、上表に含めておりません。

金融商品の時価等に関する事項についての補足説明

金融商品の時価には、市場価格に基づく価額のほか、市場価格がない場合には合理的に算定された価額が含まれております。当該価額の算定においては変動要因を織り込んでいるため、異なる前提条件等を採用することにより、当該価額が変動することがあります。

(3) 金銭債権及び満期のある有価証券の決算日後の償還予定額

第24期(平成26年3月31日)

(単位:千円)

	1年以内	1年超 5年以内	5年超 10年以内	10年超
現金及び預金	4,762,304	-	-	-
未収委託者報酬	3,816,329	-	-	-
未収収益	2,374,601	-	-	-
関係会社短期貸付金	995,000	-	-	-
合計	11,948,235	-	-	-

第25期(平成27年3月31日)

(単位:千円)

	1年以内	1年超 5年以内	5年超 10年以内	10年超
現金及び預金	5,106,838	-	-	-
未収委託者報酬	2,937,836	-	-	-
未収収益	1,674,281	-	-	-
関係会社短期貸付金	4,198,000	-	-	-
合計	13,916,956	-	-	-

(有価証券関係)

1. 関係会社株式

関係会社株式 (第24期の貸借対照表計上額は60,000千円、第25期の貸借対照表計上額は60,000千円)については市場価格がなく、時価を把握することが極めて困難と認められるものであることから、記載しておりません。

2. その他有価証券

第24期(平成26年3月31日)

(単位:千円)

	種類	貸借対照表計上額	取得原価	差額
貸借対照表計上額が取得原価を超えるもの	その他投資信託	844,160	800,000	44,160
合計		844,160	800,000	44,160

(注)有価証券(貸借対照表計上額 6,612,688千円)については預金と同様に扱っており、時価評価をしていないため、上表の「その他有価証券」には含めておりません。

第25期(平成27年3月31日)

(単位:千円)

	種類	貸借対照表計上額	取得原価	差額
貸借対照表計上額が取得原価を超えるもの	その他投資信託	20	20	0
貸借対照表計上額が取得原価を超えないもの	その他投資信託	9	10	0
合計		30	30	0

(注)有価証券(貸借対照表計上額 5,814,310千円)については預金と同様に扱っており、時価評価をしていないため、上表の「その他有価証券」には含めておりません。

3. 当事業年度中に売却したその他有価証券

第24期(自平成25年4月1日 至平成26年3月31日)

該当事項はありません。

第25期(自平成26年4月1日 至平成27年3月31日)

(単位:千円)

種類	売却額	売却益の合計額	売却損の合計額
その他投資信託	913,709	91,709	-

（退職給付関係）

第24期（自平成25年4月1日 至平成26年3月31日）

1．採用している退職給付制度の概要

当社は確定拠出型年金制度、及びキャッシュバランス型年金制度を採用しております。

2．キャッシュバランス型年金制度

(1) 退職給付債務の期首残高と期末残高の調整表

	（千円）
退職給付債務の期首残高	1,036,743
勤務費用	201,567
利息費用	10,367
数理計算上の差異の発生額	18,396
退職給付の支払額	74,432
退職給付債務の期末残高	1,192,641

(2) 年金資産の期首残高と期末残高の調整表

	（千円）
年金資産の期首残高	1,019,609
期待運用収益	11,216
数理計算上の差異の発生額	116,026
事業主からの拠出額	209,216
退職給付の支払額	74,432
年金資産の期末残高	1,281,635

(3) 退職給付債務及び年金資産の期末残高と貸借対照表に計上された退職給付引当金及び前払年金費用の調整表

	（千円）
積立型制度の退職給付債務	1,192,641
年金資産	1,281,635
	88,994
未認識数理計算上の差異	80,496
未認識過去勤務費用	9,245
貸借対照表に計上された負債と資産の純額	747
退職給付引当金	747
貸借対照表に計上された負債と資産の純額	747

(4) 退職給付費用及びその内訳項目の金額

	（千円）
勤務費用	201,567
利息費用	10,367
期待運用収益	11,216
数理計算上の差異の費用処理額	5,985
過去勤務債務の費用処理額	5,404
その他（注1）	26,154
キャッシュバランス型年金制度に係る退職給付費用（注2）	227,453

（注1）その他の金額は、主に当社への出向者分の退職給付費用であります。

（注2）当社からの出向者分の退職給付費用は、上記金額に含まれておりません。

(5) 年金資産に関する事項

年金資産の主な内訳

年金資産合計に対する主な分類ごとの比率は、次のとおりであります。

債券	60.4%
株式	21.8%
現金及び預金	17.8%
合計	100.0%

長期期待運用収益率の設定方法

年金資産の長期期待運用収益率を決定するため、現在及び予想される年金資産の配分と、年金資産を構成する多様な資産からの現在及び将来期待される長期の収益率を考慮しております。

(6) 数理計算上の計算基礎に関する事項

当事業年度末における主要な数理計算上の計算基礎

割引率 1.00%

長期期待運用収益率 1.10%

3. 確定拠出制度

当社の確定拠出制度への要拠出額は75,250千円であります。

第25期(自平成26年4月1日 至平成27年3月31日)

1. 採用している退職給付制度の概要

当社は確定拠出型年金制度、及びキャッシュバランス型年金制度を採用しております。

2. キャッシュバランス型年金制度

(1) 退職給付債務の期首残高と期末残高の調整表

	(千円)
退職給付債務の期首残高	1,192,641
勤務費用	203,483
利息費用	11,926
数理計算上の差異の発生額	22,099
退職給付の支払額	127,024
退職給付債務の期末残高	1,303,125

(2) 年金資産の期首残高と期末残高の調整表

	(千円)
年金資産の期首残高	1,281,635
期待運用収益	14,098
数理計算上の差異の発生額	115,243
事業主からの拠出額	205,589
退職給付の支払額	127,024
年金資産の期末残高	1,489,541

(3) 退職給付債務及び年金資産の期末残高と貸借対照表に計上された退職給付引当金及び前払年金費用の調整表

	(千円)
積立型制度の退職給付債務	1,303,125
年金資産	1,489,541
	186,416
未認識数理計算上の差異	167,491
未認識過去勤務費用	3,841
貸借対照表に計上された負債と資産の純額	15,084
前払年金費用	15,084
貸借対照表に計上された負債と資産の純額	15,084

(4) 退職給付費用及びその内訳項目の金額

	(千円)
勤務費用	203,483
利息費用	11,926
期待運用収益	14,098
数理計算上の差異の費用処理額	6,219
過去勤務債務の費用処理額	5,404
その他(注1)	21,087
キャッシュバランス型年金制度に係る退職給付費用(注2)	210,775

(注1) その他の金額は、主に当社への出向者分の退職給付費用であります。

(注2) 当社からの出向者分の退職給付費用は、上記金額に含まれておりません。

(5) 年金資産に関する事項

年金資産の主な内訳

年金資産合計に対する主な分類ごとの比率は、次のとおりであります。

債券	47.6%
株式	24.9%
現金及び預金	27.5%
合計	100.0%

長期期待運用収益率の設定方法

年金資産の長期期待運用収益率を決定するため、現在及び予想される年金資産の配分と、年金資産を構成する多様な資産からの現在及び将来期待される長期の収益率を考慮しております。

(6) 数理計算上の計算基礎に関する事項

当事業年度末における主要な数理計算上の計算基礎

割引率 1.00%

長期期待運用収益率 1.10%

3. 確定拠出制度

当社の確定拠出制度への要拠出額は88,476千円であります。

（税効果会計関係）

1．繰延税金資産及び繰延税金負債の発生の主な原因別の内訳

	第24期 (平成26年3月31日)	第25期 (平成27年3月31日)
(流動)	(千円)	(千円)
繰延税金資産		
未払費用	41,107	13,314
未払事業税	117,202	41,425
賞与引当金	138,012	225,942
その他	5,185	6,872
繰延税金資産合計	301,507	287,554
繰延税金資産の純額	301,507	287,554
(固定)	(千円)	(千円)
繰延税金資産		
賞与引当金	148,423	121,126
長期未払費用	81,090	78,115
その他	12,537	6,233
繰延税金資産小計	242,052	205,475
評価性引当額	90,269	93,534
繰延税金資産合計	151,783	111,940
繰延税金負債		
その他有価証券評価差額金	15,738	-
繰延税金資産又は繰延税金負債（ ）の純額	136,043	111,940

2. 法定実効税率と税効果会計適用後の法人税等の負担率との間に重要な差異があるときの、当該差異の原因となった主要な項目別の内訳

	第24期 (平成26年3月31日)	第25期 (平成27年3月31日)
法定実効税率	38.01%	35.64%
(調整)		
交際費等永久に損金に算入されない項目	4.59%	5.17%
評価性引当額	3.84%	0.10%
税率変更による期末繰延税金資産の減額修正	0.62%	1.04%
その他	0.31%	0.86%
税効果会計適用後の法人税等の負担率	39.69%	41.10%

3. 法人税等の税率の変更による繰延税金資産及び繰延税金負債の金額の修正

「所得税法等の一部を改正する法律」(平成27年法律第9号)が平成27年3月31日に公布され、平成27年4月1日以後に開始する事業年度から法人税率等の引下げ等が行われることとなりました。これに伴い、繰延税金資産及び繰延税金負債の計算に使用する法定実効税率は従来の35.64%から平成27年4月1日に開始する事業年度に解消が見込まれる一時差異については33.1%に、平成28年4月1日に開始する事業年度以降に解消が見込まれる一時差異については、32.34%となります。

この税率変更により、繰延税金資産の金額は33,488千円減少し、法人税等調整額が同額増加しております。

（セグメント情報等）

セグメント情報

当社は、資産運用業の単一セグメントであるため、記載を省略しております。

関連情報

第24期（自平成25年4月1日 至平成26年3月31日）

1. サービスごとの情報

（単位：千円）

	投資信託委託業務	投資一任及び 投資助言業務	業務受託報酬	その他	合計
外部顧客への売上高	16,395,693	7,689,534	1,749,164	145,316	25,979,707

2. 地域ごとの情報

営業収益

（単位：千円）

日本	その他	合計
21,952,998	4,026,709	25,979,707

（注）営業収益は顧客の所在地を基礎とし、国又は地域に分類しております。

第25期（自平成26年4月1日 至平成27年3月31日）

1. サービスごとの情報

（単位：千円）

	投資信託委託業務	投資一任及び 投資助言業務	業務受託報酬	その他	合計
外部顧客への売上高	14,958,037	7,150,457	1,444,725	217,968	23,771,189

2. 地域ごとの情報

営業収益

（単位：千円）

日本	その他	合計
19,644,646	4,126,543	23,771,189

（注）営業収益は顧客の所在地を基礎とし、国又は地域に分類しております。

（関連当事者情報）

1．関連当事者との取引

第24期（自平成25年4月1日 至平成26年3月31日）

子会社

種類	会社等の名称	所在地	資本金又は出資金	事業の内容	議決権等の所有（被所有）割合	関連当事者との関係	取引の内容	取引金額（千円）	科目	期末残高（千円）
子会社	JPMAM Japan Cayman Fund Limited	ケイマン諸島 グランドケイマン	3,500千円	外国投資信託の管理会社としての業務	所有直接100%	資金の貸借等及び役員の兼任	資金の貸付（注）	5,577,000	関係会社 短期貸付金	995,000
							資金の回収	5,812,000		
							受取利息	5,865	未収収益	2,290
							配当の受取	80,000	-	-

（注）取引条件及び取引条件の決定方針等

資金の貸付については、貸付利率は市場金利を勘案して利率を合理的に決定しており、返済条件は期間3ヶ月であります。なお、担保は受け入れておりません。

兄弟会社等

種類	会社等の名称	所在地	資本金又は出資金	事業の内容	議決権等の所有（被所有）割合	関連当事者との関係	取引の内容	取引金額（千円）	科目	期末残高（千円）
最終的な親会社 が同一である 会社	JPMorgan Asset Management (UK) Limited	英国 ロンドン	24百万 ポンド	投資運用業	なし	投資の助言または投資一任（当社からの運用再委託）	調査費	1,612,349	未払費用	368,943
最終的な親会社 が同一である 会社	ジェー・ピー・モルガン・サービス・ジャパン・リミテッド 東京支店	東京都 千代田区	1千米ドル	不動産の売買・賃貸借および総務の代行業等	なし	総務の代行	事務所退去費用の預け入れ	32,685	長期預け金	207,602

（注1）ジェー・ピー・モルガン・サービス・ジャパン・リミテッド東京支店に関するものを除き、取引金額および期末残高には、消費税等は含まれておりません。

（注2）取引条件及び取引条件の決定方針等

調査費に関しては、運用の再委託の一般的な手数料率を勘案し、協議の上、再委託契約を結んで行っております。

長期預け金に関しては、当初預け入れ時より無利息としております。

第25期（自平成26年4月1日 至平成27年3月31日）

子会社

種類	会社等の名称	所在地	資本金又は出資金	事業の内容	議決権等の所有（被所有）割合	関連当事者との関係	取引の内容	取引金額（千円）	科目	期末残高（千円）
子会社	JPMAM Japan Cayman Fund Limited	ケイマン諸島 グランドケイマン	3,500千円	外国投資信託の管理会社としての業務	所有直接100%	資金の貸借等及び役員の兼任	資金の貸付（注）	15,535,000	関係会社 短期貸付金	4,198,000
							資金の回収	12,332,000		
							受取利息	12,699	未収収益	1,611
							配当の受取	110,000	-	-

（注）取引条件及び取引条件の決定方針等

資金の貸付については、貸付利率は市場金利を勘案して利率を合理的に決定しており、返済条件は期間3ヶ月であります。なお、担保は受け入れておりません。

兄弟会社等

種類	会社等の名称	所在地	資本金又は出資金	事業の内容	議決権等の所有（被所有）割合	関連当事者との関係	取引の内容	取引金額（千円）	科目	期末残高（千円）
最終的な親会社と同一である会社	JPMorgan Asset Management (UK) Limited	英国 ロンドン	24百万 ポンド	投資 運用業	なし	投資の助言または投資一任（当社からの運用再委託）	調査費	1,419,787	未払費用	334,497
最終的な親会社と同一である会社	ジェー・ピー・モルガン・サービス・ジャパン・リミテッド 東京支店	東京都 千代田区	1千 米ドル	不動産の 売買・賃 貸借およ び総務の 代行業等	なし	総務の代行	事務所退 去費用の 預け入れ	47,304	長期預け金	254,907

（注1）ジェー・ピー・モルガン・サービス・ジャパン・リミテッド東京支店に関するものを除き、取引金額および期末残高には、消費税等は含まれておりません。

（注2）取引条件及び取引条件の決定方針等

調査費に関しては、運用の再委託の一般的な手数料率を勘案し、協議の上、再委託契約を結んで行っております。

長期預け金に関しては、当初預け入れ時より無利息としております。

2. 親会社又は重要な関連会社に関する注記

親会社情報

直接親会社 J P モルガン・アセット・マネジメント（アジア）インク（非上場）

最終的な親会社 J P モルガン・チェース・アンド・カンパニー

(1 株当たり情報)

	第24期 (自平成25年 4 月 1 日 至平成26年 3 月31日)	第25期 (自平成26年 4 月 1 日 至平成27年 3 月31日)
1 株当たり純資産額	240,837.45円	273,975.27円
1 株当たり当期純利益	40,575.31円	33,642.95円

なお、当事業年度の潜在株式調整後 1 株当たり当期純利益金額については、潜在株式が存在していないため記載しておりません。

1 株当たりの当期純利益の算定上の基礎

	第24期 (自平成25年 4 月 1 日 至平成26年 3 月31日)	第25期 (自平成26年 4 月 1 日 至平成27年 3 月31日)
損益計算書上の当期純利益	2,282,970千円	1,892,920千円
普通株主に帰属しない金額	-	-
普通株式に係る当期純利益	2,282,970千円	1,892,920千円
普通株式の期中平均株式数	56,265株	56,265株

中間財務諸表

(1) 中間貸借対照表

		第26期中間会計期間末 (平成27年9月30日)		
資産の部				
区分	注記 番号	内訳	金額	構成比
		(千円)	(千円)	(%)
流動資産				
現金及び預金			4,149,704	
有価証券			4,814,835	
前払費用			63,289	
未収入金			7,754	
未収委託者報酬			2,620,220	
未収収益			2,215,682	
関係会社短期貸付金			6,212,000	
繰延税金資産			538,353	
その他			4,545	
流動資産計			20,626,384	97.4
固定資産				
投資その他の資産			558,403	
関係会社株式		60,000		
投資有価証券		28		
長期預け金		278,026		
敷金保証金		26,338		
繰延税金資産		134,452		
前払年金費用		26,986		
その他		32,570		
固定資産計			558,403	2.6
資産合計			21,184,787	100.0

		第26期中間会計期間末 (平成27年9月30日)		
負債の部				
区分	注記 番号	内訳	金額	構成比
		(千円)	(千円)	(%)
流動負債				
預り金			108,086	
未払金			1,997,392	
未払手数料		1,254,795		
その他未払金	1	742,597		
未払費用			604,857	
未払法人税等			601,504	
賞与引当金			1,162,681	
流動負債計			4,474,523	21.1
固定負債				
長期未払金			263,042	
賞与引当金			724,425	
役員賞与引当金			115,153	
固定負債計			1,102,622	5.2
負債合計			5,577,145	26.3

		第26期中間会計期間末 (平成27年9月30日)		
純資産の部				
区分	注記 番号	内訳	金額	構成比
		(千円)	(千円)	(%)
株主資本				
資本金			2,218,000	
資本剰余金			1,000,000	
資本準備金		1,000,000		
利益剰余金			12,389,644	
利益準備金		33,676		
その他利益剰余金				
繰越利益剰余金		12,355,967		
株主資本計			15,607,644	73.7
評価・換算差額等				
その他有価証券評価差額金			1	
評価・換算差額等計			1	0.0
純資産合計			15,607,642	73.7
負債・純資産合計			21,184,787	100.0

(2) 中間損益計算書

		第26期中間会計期間 (自平成27年4月1日 至平成27年9月30日)		
区分	注記 番号	内訳	金額	百分比
		(千円)	(千円)	(%)
営業収益				
委託者報酬			6,205,749	
運用受託報酬			3,430,045	
業務受託報酬			593,966	
その他			96,827	
営業収益計			10,326,587	100.0
営業費用・一般管理費				
営業費用			4,389,522	
支払手数料		2,796,664		
調査費		1,171,968		
その他営業費用		420,889		
一般管理費			5,466,925	
営業費用・一般管理費計			9,856,448	95.4
営業利益			470,138	4.6
営業外収益	1	37,871		
営業外収益計			37,871	0.4
営業外費用	2	17,474		
営業外費用計			17,474	0.2
経常利益			490,536	4.8
税引前中間純利益			490,536	4.8
法人税、住民税及び事業税			571,421	5.5
法人税等調整額			273,311	2.6
中間純利益			192,425	1.9

重要な会計方針

項目	第26期中間会計期間 (自平成27年4月1日 至平成27年9月30日)
1. 有価証券の評価基準 及び評価方法	<p>(1) 関係会社株式 移動平均法による原価法を採用しております。</p> <p>(2) その他有価証券 時価のあるもの 中間決算日の市場価格等に基づく時価法（評価差額は全部純資産直入法により処理し、売却原価は移動平均法により算定）を採用しております。 時価のないもの 移動平均法による原価法を採用しております。</p>
2. 引当金の計上基準	<p>(1) 賞与引当金 従業員に対する賞与の支給、及び親会社の運営する株式報酬制度に係る将来の費用負担に備えるため、当中間会計期間に帰属する額を計上しております。</p> <p>(2) 役員賞与引当金 役員に対する賞与の支給、及び親会社の運営する株式報酬制度に係る将来の費用負担に備えるため、当中間会計期間に帰属する額を計上しております。</p> <p>(3) 退職給付引当金 従業員に対する退職給付に備えるため、当中間期末における退職給付債務と年金資産の見込額に基づき退職給付引当金を計上しております。ただし、当中間期末においては、年金資産の額が、退職給付債務に未認識数理計算上の差異等を加減した額を超過するため、資産の部に前払年金費用を計上しております。 退職給付債務の算定にあたり、退職給付見込額を当中間期末までの期間に帰属させる方法については、期間定額基準によっております。 過去勤務債務については、その発生時における従業員の平均残存勤務期間以内の一定の年数（8年）による定額法により、発生した事業年度から費用処理しております。 数理計算上の差異は、その発生時における従業員の平均残存勤務期間以内の一定の年数（8年）による定額法により按分額を、それぞれ発生した翌事業年度から費用処理することとしております。</p>
3. その他中間財務諸表 作成のための基本と なる重要な事項	<p>消費税等の会計処理 消費税及び地方消費税の会計処理は、税抜方式によっております。</p>

注記事項

（中間貸借対照表関係）

第26期中間会計期間末 （平成27年9月30日）	
1	消費税等の取扱い 仮払消費税等及び仮受消費税等は、相殺のうえ、金額的重要性が乏しいため、流動負債の「その他未払金」に含めて表示しております。

（中間損益計算書関係）

第26期中間会計期間 （自平成27年4月1日 至平成27年9月30日）	
1	営業外収益のうち主要なもの（千円） 受取利息 13,546
2	営業外費用のうち主要なもの（千円） 為替差損 14,675

（リース取引関係）

第26期中間会計期間末 （平成27年9月30日）	
オペレーティング・リース取引のうち解約不能のものに係る未経過リース料は以下のとおりであります。	
1年以内	268,492 千円
1年超	37,091 千円
合計	305,584 千円

（金融商品関係）

第26期中間会計期間末（平成27年9月30日）

金融商品の時価等に関する事項

平成27年9月30日における中間貸借対照表計上額、時価及びこれらの差額については、次のとおりであります。なお、金額的重要性が低いと判断するものは次表には含めておりません。また、時価を把握することが極めて困難と認められるものは次表には含めておりません（（注）2．参照）。

（単位：千円）

	中間貸借対照表 計上額	時価	差額
(1) 現金及び預金	4,149,704	4,149,704	-
(2) 有価証券	4,814,835	4,814,835	-
(3) 未収委託者報酬	2,620,220	2,620,220	-
(4) 未収収益	2,215,682	2,215,682	-
(5) 関係会社短期貸付金	6,212,000	6,212,000	-
(6) 投資有価証券	28	28	-
(7) 長期預け金	278,026	277,196	830
資産計	20,290,498	20,289,667	830
(1) 未払手数料	1,254,795	1,254,795	-
(2) その他未払金	742,597	742,597	-
(3) 未払費用	604,857	604,857	-
(4) 長期未払金	263,042	262,256	786
負債計	2,865,293	2,864,506	786

（注）1．金融商品の時価算定方法

資産

(1) 現金及び預金、(2) 有価証券、(3) 未収委託者報酬、(4) 未収収益、及び(5) 関係会社短期貸付金

これらは短期間で決済されるため、時価は帳簿価額と近似していることから、当該帳簿価額によっております。

(6) 投資有価証券

これらは投資信託であり、時価は市場価格に準ずるものとして合理的に算定された価額によっております。

(7) 長期預け金

長期預け金の時価については、当該預け金の受取までの期間を基に、日本国債の利回りで割り引いた現在価値により算定しております。

負債

(1) 未払手数料、(2) その他未払金、及び(3) 未払費用

これらは短期間で決済されるため、時価は帳簿価額と近似していることから、当該帳簿価額によっております。

(4) 長期未払金

長期未払金の時価については、当該未払金の支払までの期間を基に、日本国債の利回りで割り引いた現在価値により算定しております。

(注) 2 . 時価を把握することが極めて困難と認められる金融商品

(単位：千円)

	貸借対照表計上額
関係会社株式	60,000

関係会社株式については、市場価格がなく、かつ、将来キャッシュ・フローを見積ることなどができず、時価を把握することが極めて困難と認められるものであるため、上表に含めておりません。

金融商品の時価等に関する事項についての補足説明

金融商品の時価には、市場価格に基づく価額のほか、市場価格がない場合には合理的に算定された価額が含まれております。当該価額の算定においては変動要因を織り込んでいるため、異なる前提条件等を採用することにより、当該価額が変動することがあります。

(有価証券関係)

第26期中間会計期間末（平成27年9月30日）

1 . 関係会社株式

関係会社株式（貸借対照表計上額 60,000千円）については市場価格がなく、時価を把握することが極めて困難と認められるものであることから、記載しておりません。

2 . その他有価証券

(単位：千円)

	種類	中間貸借対照表計上額	取得原価	差額
中間貸借対照表計上額が取得原価を超えないもの	その他 投資信託	28	30	1
合計		28	30	1

(注) 有価証券（中間貸借対照表計上額 4,814,835千円）については預金と同様に扱っており、時価評価をしていないため、上表の「その他有価証券」には含めておりません。

(セグメント情報等)

セグメント情報

当社は、資産運用業の単一セグメントであるため、記載を省略しております。

関連情報

第26期中間会計期間(自 平成27年4月1日 至 平成27年9月30日)

1. サービスごとの情報

(単位:千円)

	投資信託委託 業務	投資一任及び 投資助言業務	業務受託報酬	その他	合計
外部顧客への売上高	6,205,749	3,430,045	593,966	96,827	10,326,587

2. 地域ごとの情報

営業収益

(単位:千円)

日本	その他	合計
8,325,845	2,000,741	10,326,587

(注) 営業収益は顧客の所在地を基礎とし、国又は地域に分類しております。

(1株当たり情報)

第26期中間会計期間 (自平成27年4月1日 至平成27年9月30日)	
1株当たり純資産額	277,395円23銭
1株当たり中間純利益金額	3,419円98銭
なお、潜在株式調整後1株当たり中間純利益金額については、潜在株式が存在しないため記載しておりません。	
1株当たりの中間純利益の算定上の基礎	
中間損益計算書上の中間純利益	192,425千円
普通株主に帰属しない金額	-
普通株式に係る中間純利益	192,425千円
普通株式の期中平均株式数	56,265株

4【利害関係人との取引制限】

委託会社は、金融商品取引法の定めるところにより、利害関係人との取引について、次に掲げる行為を行うことが禁止されています。

- (1) 自己またはその取締役もしくは執行役との間における取引を行うことを内容とした運用を行うこと(投資者の保護に欠け、もしくは取引の公正を害し、または金融商品取引業の信用を失墜させるおそれがないものとして内閣府令で定めるものを除きます。)
- (2) 運用財産相互間において取引を行うことを内容とした運用を行うこと(投資者の保護に欠け、もしくは取引の公正を害し、または金融商品取引業の信用を失墜させるおそれがないものとして内閣府令で定めるものを除きます。)
- (3) 通常取引の条件と異なる条件であって取引の公正を害するおそれのある条件で、委託会社の親法人等(委託会社の総株主等の議決権の過半数を保有していることその他の当該金融商品取引業者と密接な関係を有する法人その他の団体として政令で定める要件に該当する者をいいます。以下(4)(5)において同じ。)または子法人等(委託会社が総株主等の議決権の過半数を保有していることその他の当該金融商品取引業者と密接な関係を有する法人その他の団体として政令で定める要件に該当する者をいいます。以下(4)(5)において同じ。)と有価証券の売買その他の取引または店頭デリバティブ取引を行うこと。
- (4) 委託会社の親法人等または子法人等の利益を図るため、その行う投資運用業に関して運用の方針、運用財産の額もしくは市場の状況に照らして不必要な取引を行うことを内容とした運用を行うこと。
- (5) 前記(3)(4)に掲げるもののほか、委託会社の親法人等または子法人等が関与する行為であって投資者の保護に欠け、もしくは取引の公正を害し、または金融商品取引業の信用を失墜させるおそれのあるものとして内閣府令で定める行為

5【その他】

(1) 定款の変更

定款の変更に関しては、株主総会の特別決議が必要です。

(2) 訴訟事件その他の重要事項

本書提出日現在、委託会社および当ファンドに重要な影響を与えた事実、または与えると予想される事実はありません。

第 2 【その他の関係法人の概況】

1 【名称、資本金の額及び事業の内容】

(1) 受託会社

名 称 三菱UFJ信託銀行株式会社

資本金の額 324,279百万円（平成27年9月末現在）

事業の内容

銀行法に基づき銀行業を営むとともに、金融機関の信託業務の兼営等に関する法律に基づき信託業務を営んでいます。

< 再信託受託会社の概要 >

名 称 : 日本マスタートラスト信託銀行株式会社

事業の内容 : 銀行法に基づき銀行業を営むとともに、金融機関の信託業務の兼営等に関する法律に基づき信託業務を営んでいます。

再信託の目的 : 原信託契約にかかる信託事務の一部（信託財産の管理）を原信託受託会社から再信託受託会社（日本マスタートラスト信託銀行株式会社）へ委託するため、原信託財産のすべてを再信託受託会社へ移管することを目的とします。

(2) 販売会社

	名 称	資本金の額 (平成27年9月末現在)	事業の内容
1	J P モルガン証券株式会社	73,272百万円	金融商品取引法に定める第一種金融商品取引業を営んでいます。
2	カブドットコム証券株式会社	7,196百万円	同 上
3	株式会社 S B I 証券	47,937百万円	同 上
4	エース証券株式会社	8,831百万円	同 上
5	楽天証券株式会社	7,495百万円	同 上
6	野村證券株式会社	10,000百万円 (平成28年4月末現在)	同 上
7	百五証券株式会社	3,000百万円	同 上
8	フィデリティ証券株式会社	7,008百万円	同 上
9	三菱UFJモルガン・スタンレー証券株式会社	40,500百万円	同 上
10	PWM日本証券株式会社	3,000百万円	同 上
11	株式会社三菱東京UFJ銀行	1,711,958百万円	銀行法に基づき銀行業を営んでいます。
12	株式会社足利銀行	135,000百万円	同 上
13	株式会社イオン銀行	51,250百万円	同 上
14	株式会社関西アーバン銀行	47,039百万円	同 上
15	株式会社南都銀行	29,249百万円	同 上
16	株式会社東京スター銀行	26,000百万円	同 上
17	株式会社埼玉りそな銀行	70,000百万円	同 上
18	株式会社近畿大阪銀行	38,971百万円	同 上
19	三菱UFJ信託銀行株式会社	324,279百万円	銀行法に基づき銀行業を営むとともに、金融機関の信託業務の兼営等に関する法律に基づき信託業務を営んでいます。
20	株式会社りそな銀行	279,928百万円	同 上

2【関係業務の概要】

(1) 受託会社

当ファンドおよびマザーファンドの受託会社として、信託財産の保管・管理業務および信託財産の計算等を行います。

(2) 販売会社

当ファンドの販売会社として、受益権の募集の取扱い、目論見書の交付、運用報告書に記載すべき事項のうち重要な事項のみを記載した交付運用報告書の交付代行、収益分配金の再投資に関する事務、収益分配金・一部解約金・償還金の支払い等を行います。

3【資本関係】

受託会社および販売会社との間に直接的な資本関係はありません。

第3【参考情報】

下記の書類を関東財務局長へ提出しております。

平成27年9月18日	臨時報告書
平成27年9月29日	有価証券届出書の訂正届出書
平成27年11月5日	有価証券届出書の訂正届出書
平成27年12月14日	有価証券届出書
平成27年12月14日	有価証券報告書
平成27年12月18日	臨時報告書
平成28年1月28日	有価証券届出書の訂正届出書
平成28年3月4日	有価証券届出書の訂正届出書

独立監査人の監査報告書

平成27年6月19日

J P モルガン・アセット・マネジメント株式会社

取締役会 御中

あらた監査法人

指定社員 公認会計士 荒川 進
業務執行社員

当監査法人は、金融商品取引法第193条の2第1項の規定に基づく監査証明を行うため、「委託会社等の経理状況」に掲げられているJ P モルガン・アセット・マネジメント株式会社の平成26年4月1日から平成27年3月31日までの第25期事業年度の財務諸表、すなわち、貸借対照表、損益計算書、株主資本等変動計算書、重要な会計方針及びその他の注記について監査を行った。

財務諸表に対する経営者の責任

経営者の責任は、我が国において一般に公正妥当と認められる企業会計の基準に準拠して財務諸表を作成し適正に表示することにある。これには、不正又は誤謬による重要な虚偽表示のない財務諸表を作成し適正に表示するために経営者が必要と判断した内部統制を整備及び運用することが含まれる。

監査人の責任

当監査法人の責任は、当監査法人が実施した監査に基づいて、独立の立場から財務諸表に対する意見を表明することにある。当監査法人は、我が国において一般に公正妥当と認められる監査の基準に準拠して監査を行った。監査の基準は、当監査法人に財務諸表に重要な虚偽表示がないかどうかについて合理的な保証を得るために、監査計画を策定し、これに基づき監査を実施することを求めている。

監査においては、財務諸表の金額及び開示について監査証拠を入手するための手続が実施される。監査手続は、当監査法人の判断により、不正又は誤謬による財務諸表の重要な虚偽表示のリスクの評価に基づいて選択及び適用される。財務諸表監査の目的は、内部統制の有効性について意見表明するためのものではないが、当監査法人は、リスク評価の実施に際して、状況に応じた適切な監査手続を立案するために、財務諸表の作成と適正な表示に関連する内部統制を検討する。また、監査には、経営者が採用した会計方針及びその適用方法並びに経営者によって行われた見積りの評価も含め全体としての財務諸表の表示を検討することが含まれる。

当監査法人は、意見表明の基礎となる十分かつ適切な監査証拠を入手したと判断している。

監査意見

当監査法人は、上記の財務諸表が、我が国において一般に公正妥当と認められる企業会計の基準に準拠して、J P モルガン・アセット・マネジメント株式会社の平成27年3月31日現在の財政状態及び同日をもって終了する事業年度の経営成績をすべての重要な点において適正に表示しているものと認める。

利害関係

会社と当監査法人又は業務執行社員との間には、公認会計士法の規定により記載すべき利害関係はない。

以上

(注) 1. 上記は監査報告書の原本に記載された事項を電子化したものであり、その原本は当社が別途保管しております。

2. XBRLデータは監査の対象には含まれていません。

独立監査人の監査報告書

平成28年5月6日

J P モルガン・アセット・マネジメント株式会社

取締役会 御中

P w C あらた監査法人

指 定 社 員 公認会計士 荒川 進
業務執行社員

指 定 社 員 公認会計士 山口 健志
業務執行社員

当監査法人は、金融商品取引法第193条の2第1項の規定に基づく監査証明を行うため、「ファンドの経理状況」に掲げられているJPMベスト・インカム（毎月決算型）の平成27年9月16日から平成28年3月15日までの特定期間の財務諸表、すなわち、貸借対照表、損益及び剰余金計算書、注記表並びに附属明細表について監査を行った。

財務諸表に対する経営者の責任

経営者の責任は、我が国において一般に公正妥当と認められる企業会計の基準に準拠して財務諸表を作成し適正に表示することにある。これには、不正又は誤謬による重要な虚偽表示のない財務諸表を作成し適正に表示するために経営者が必要と判断した内部統制を整備及び運用することが含まれる。

監査人の責任

当監査法人の責任は、当監査法人が実施した監査に基づいて、独立の立場から財務諸表に対する意見を表明することにある。当監査法人は、我が国において一般に公正妥当と認められる監査の基準に準拠して監査を行った。監査の基準は、当監査法人に財務諸表に重要な虚偽表示がないかどうかについて合理的な保証を得るために、監査計画を策定し、これに基づき監査を実施することを求めている。

監査においては、財務諸表の金額及び開示について監査証拠を入手するための手続が実施される。監査手続は、当監査法人の判断により、不正又は誤謬による財務諸表の重要な虚偽表示のリスクの評価に基づいて選択及び適用される。財務諸表監査の目的は、内部統制の有効性について意見表明するためのものではないが、当監査法人は、リスク評価の実施に際して、状況に応じた適切な監査手続を立案するために、財務諸表の作成と適正な表示に関連する内部統制を検討する。また、監査には、経営者が採用した会計方針及びその適用方法並びに経営者によって行われた見積りの評価も含め全体としての財務諸表の表示を検討することが含まれる。

当監査法人は、意見表明の基礎となる十分かつ適切な監査証拠を入手したと判断している。

監査意見

当監査法人は、上記の財務諸表が、我が国において一般に公正妥当と認められる企業会計の基準に準拠して、JPMベスト・インカム（毎月決算型）の平成28年3月15日現在の信託財産の状態及び同日をもって終了する特定期間の損益の状況をすべての重要な点において適正に表示しているものと認める。

利害関係

J P モルガン・アセット・マネジメント株式会社及びファンドと当監査法人又は業務執行社員との間には、公認会計士法の規定により記載すべき利害関係はない。

以 上

（注）1．上記は監査報告書の原本に記載された事項を電子化したものであり、その原本は当社が別途保管しております。

2．XBRLデータは監査の対象には含まれていません。

独立監査人の中間監査報告書

平成27年12月11日

J P モルガン・アセット・マネジメント株式会社

取締役会 御中

P w C あらた監査法人

指定社員 業務執行社員	公認会計士	荒川 進
指定社員 業務執行社員	公認会計士	山口 健志

当監査法人は、金融商品取引法第193条の2第1項の規定に基づく監査証明を行うため、「委託会社等の経理状況」に掲げられているJ P モルガン・アセット・マネジメント株式会社の平成27年4月1日から平成28年3月31日までの第26期事業年度の中間会計期間（平成27年4月1日から平成27年9月30日まで）に係る中間財務諸表、すなわち、中間貸借対照表、中間損益計算書、重要な会計方針及びその他の注記について中間監査を行った。

中間財務諸表に対する経営者の責任

経営者の責任は、我が国において一般に公正妥当と認められる中間財務諸表の作成基準に準拠して中間財務諸表を作成し有用な情報を表示することにある。これには、不正又は誤謬による重要な虚偽表示のない中間財務諸表を作成し有用な情報を表示するために経営者が必要と判断した内部統制を整備及び運用することが含まれる。

監査人の責任

当監査法人の責任は、当監査法人が実施した中間監査に基づいて、独立の立場から中間財務諸表に対する意見を表明することにある。当監査法人は、我が国において一般に公正妥当と認められる中間監査の基準に準拠して中間監査を行った。中間監査の基準は、当監査法人に中間財務諸表には全体として中間財務諸表の有用な情報の表示に関して投資者の判断を損なうような重要な虚偽表示がないかどうかの合理的な保証を得るために、中間監査に係る監査計画を策定し、これに基づき中間監査を実施することを求めている。

中間監査においては、中間財務諸表の金額及び開示について監査証拠を入手するために年度監査と比べて監査手続の一部を省略した中間監査手続が実施される。中間監査手続は、当監査法人の判断により、不正又は誤謬による中間財務諸表の重要な虚偽表示のリスクの評価に基づいて、分析的手続等を中心とした監査手続に必要に応じて追加の監査手続が選択及び適用される。中間監査の目的は、内部統制の有効性について意見表明するためのものではないが、当監査法人は、リスク評価の実施に際して、状況に応じた適切な中間監査手続を立案するために、中間財務諸表の作成と有用な情報の表示に関連する内部統制を検討する。また、中間監査には、経営者が採用した会計方針及びその適用方法並びに経営者によって行われた見積りの評価も含め中間財務諸表の表示を検討することが含まれる。

当監査法人は、中間監査の意見表明の基礎となる十分かつ適切な監査証拠を入手したと判断している。

中間監査意見

当監査法人は、上記の中間財務諸表が、我が国において一般に公正妥当と認められる中間財務諸表の作成基準に準拠して、J P モルガン・アセット・マネジメント株式会社の平成27年9月30日現在の財政状態及び同日をもって終了する中間会計期間（平成27年4月1日から平成27年9月30日まで）の経営成績に関する有用な情報を表示しているものと認める。

利害関係

会社と当監査法人又は業務執行社員との間には、公認会計士法の規定により記載すべき利害関係はない。

以 上

（注）1．上記は、中間監査報告書の原本に記載された事項を電子化したものであり、その原本は当社が別途保管しております。

2．XBRLデータは中間監査の対象には含まれていません。