

【表紙】

【提出書類】 有価証券届出書の訂正届出書

【提出先】 関東財務局長

【提出日】 2019年10月10日

【発行者名】 ステート・ストリート・グローバル・アドバイザーズ株式会社

【代表者の役職氏名】 代表取締役社長 高村 孝

【本店の所在の場所】 東京都港区虎ノ門一丁目23番1号

【事務連絡者氏名】 中川 祐子

【電話番号】 03 - 4530 - 7409

【届出の対象とした募集（売出）内国投資信託受益証券に係るファンドの名称】 ステート・ストリートUSボンド・オープン（為替ヘッジあり）

【届出の対象とした募集（売出）内国投資信託受益証券の金額】 5,000億円を上限とします。

【縦覧に供する場所】 該当事項はありません。

## 【有価証券届出書の訂正届出書の提出理由】

本日、有価証券報告書を提出したことに伴い、2019年4月10日付をもって提出した有価証券届出書（2019年7月25日付で提出した有価証券届出書の訂正届出書により訂正済み。以下「原届出書」といいます。）の一部に訂正すべき事項がありますので、これを訂正するため本訂正届出書を提出するものです。

## 【訂正箇所および訂正事項】

原届出書の該当事項を以下の内容に訂正します。

下線部\_\_\_\_\_は、訂正部分を示します。なお、図もしくは表が含まれる部分については、下線を省略する場合があります。

## 第一部【証券情報】

### （5）【申込手数料】

<訂正前>

申込手数料は、取得申込受付日の翌営業日の基準価額に2.16%－（税抜2.0%）の率を乗じて得た額を上限として販売会社が個別に定める額とします。申込手数料には消費税および地方消費税に相当する金額（以下「消費税等相当額」といいます。）がかかります。詳細については、販売会社にお問い合わせください。

消費税率が10%に引き上げられる場合は、2.2%になります。

<訂正後>

申込手数料は、取得申込受付日の翌営業日の基準価額に2.2%（税抜2.0%）の率を乗じて得た額を上限として販売会社が個別に定める額とします。申込手数料には消費税および地方消費税に相当する金額（以下「消費税等相当額」といいます。）がかかります。詳細については、販売会社にお問い合わせください。

## 第二部【ファンド情報】

### 第1【ファンドの状況】

#### 2【投資方針】

##### (3)【運用体制】

<訂正前>

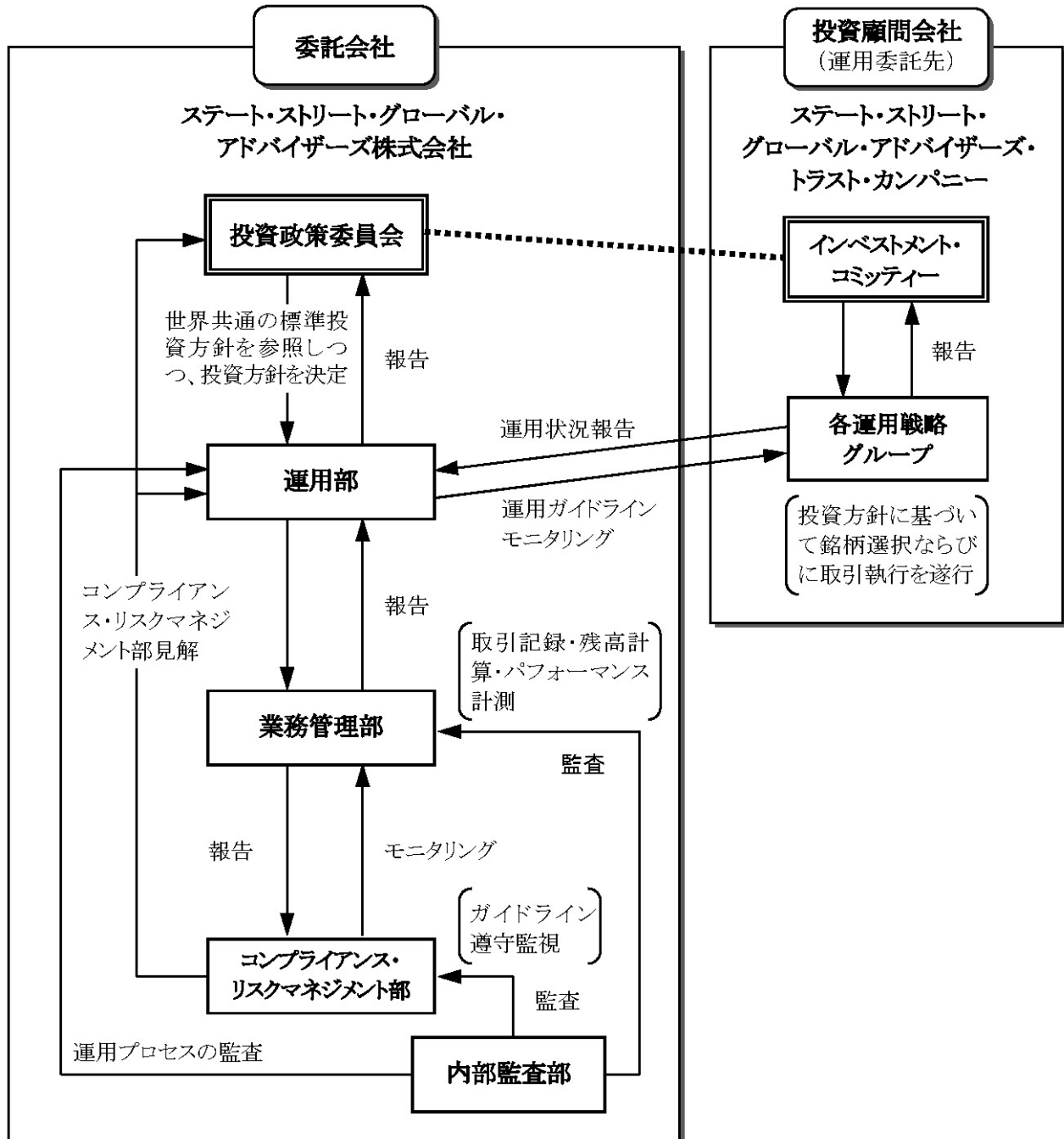

委託会社において、運用部の各ファンド担当者がそのポートフォリオ管理・運用を行っています。運用モデル/プロセスは基本的に、グループ会社、ステート・ストリート・グローバル・アドバイザーズ・トラスト・カンパニー（所在地：アメリカ合衆国マサチューセッツ州ボストン市）を中心とした各運用戦略グループ全体で共通のものを使用し、またモデルの改善、運用パフォーマンス、市場環境に関する情報などについて海外運用拠点と十分なコミュニケーションをとることによって、質の高い運用サービスの提供を目指しています。

ファンド担当者は、いずれも国内外の有価証券市場に精通した経験豊富な投資運用の専門家であり、資産クラス・運用戦略ごとの運用チームに配置されています。また、チーム・アプローチによって運用を行うため、特定の担当者に依存することない安定した運用体制となっています。

運用の報告は、投資政策委員会に対してなされます。投資政策委員会は、チーフ・インベストメント・オフィサー、各運用戦略責任者、業務管理部責任者、コンプライアンス責任者等により構成されています。投資政策委員会においては、各ファンドのパフォーマンス、ガイドラインに対する適合性、同一戦略のファンド間でのパフォーマンスの乖離状況等の報告を受けます。

< 略 >

< 訂正後 >

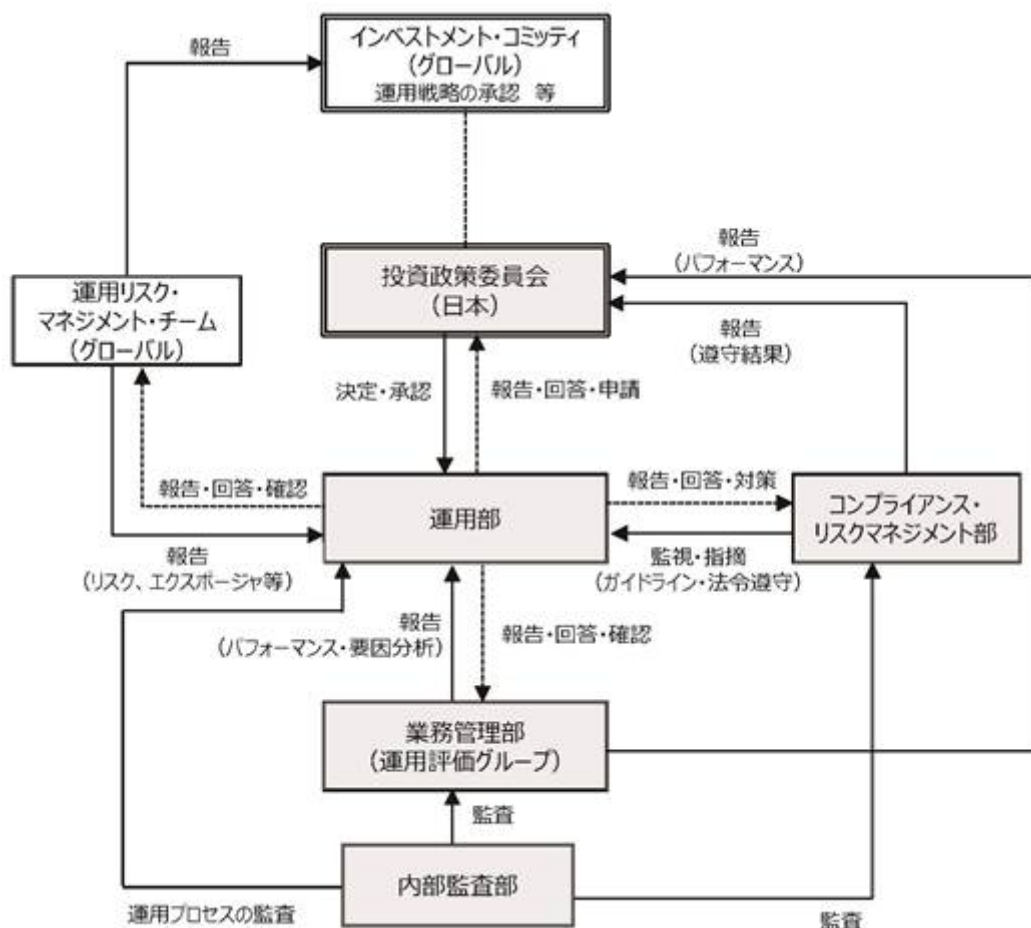

委託会社において、運用部の各ファンド担当者がそのポートフォリオ管理・運用を行っています。

運用モデル/プロセスは基本的に、グループ会社、ステート・ストリート・グローバル・アドバイザーズ・トラスト・カンパニー（所在地：アメリカ合衆国マサチューセッツ州ボストン市）を中心とした各運用戦略グループ全体で共通のものを使用し、またモデルの改善、運用パフォーマンス、市場環境に関する情報などについて海外運用拠点と十分なコミュニケーションをとることによって、質の高い運用サービスの提供を目指しています。

ファンド担当者は、いずれも国内外の有価証券市場に精通した経験豊富な投資運用の専門家であり、資産クラス・運用戦略ごとの運用チームに配置されています。また、チーム・アプローチによって運用を行うため、特定の担当者に依存することない安定した運用体制となっています。

運用の報告は、投資政策委員会に対してなされます。投資政策委員会は、チーフ・インベストメント・オフィサー、各運用戦略責任者、業務管理部の代表等により構成されています。投資政策委員会においては、各ファンドのパフォーマンス、ガイドラインに対する適合性、同一戦略のファンド間でのパフォーマンスの乖離状況等の報告を受けます。

グローバルには、ステート・ストリート・グローバル・アドバイザーズ(SSGA)のグローバル組織である運用リスク・マネジメント・チームが、ポートフォリオの運用リスクモニタリングを定期的に行っています。当チームは運用チームとは独立した組織で、SSGAグローバルのチーフ・リスク・オフィサーに直接報告を行っており、ポートフォリオが顧客のガイドラインや運用戦略に即したリスクをとっているか、また目標リターンに見合ったリスクをとっているか、リスクに対する寄与が意図したエクスポージャーによるものか否か等、運用戦略の中身に実質的にフォーカスしたかたちでモニタリングを行い、その結果は継続的に運用担当チームにフィードバックされています。

当チームが行った戦略代表口座の分析結果は、インベストメント・コミッティ(グローバル)およびグローバルの運用戦略責任者によってレビューされています。

< 略 >

### 3【投資リスク】

< 訂正前 >

(1) ~ (3) < 略 >

#### < 参考情報 > 代表的な資産クラスと騰落率の比較等

投資リスクに関する参考情報として、ファンドのリスクの定量的な把握・比較を目的に下記のグラフを作成しています。



- ・上記の左グラフは、各月末におけるファンドの年間騰落率および分配金再投資基準価額の推移を表示したものです。
- ・分配金再投資基準価額は、税引前の分配金を分配時に再投資したものとみなして計算していますので、実際の基準価額とは異なる場合があります。
- ・年間騰落率とは、各月末における直近1年間の騰落率をいいます。
- ・ファンドの年間騰落率は、税引前の分配金を分配時に再投資したものとみなして計算した年間騰落率が記載されていますので、実際の基準価額に基づいて計算した年間騰落率とは異なる場合があります。
- ・上記の右グラフは、ファンドと代表的な資産クラスについて、上記記載の5年間の年間騰落率の平均値・最大値・最小値を表示しています。
- ・代表的な資産クラスの全てが当ファンドの投資対象とは限りません。また、海外の指数は、為替ヘッジなしによる投資を想定して円換算しています。

※上記のグラフは過去の実績であり、将来の投資成果を保証するものではありません。

## 「代表的な資産クラスとの騰落率の比較」に用いた指数

### 日本株:東証株価指数(TOPIX)(配当込み)

東証株価指数(TOPIX)(配当込み)は、東京証券取引所第一部に上場している国内普通株式全銘柄を対象として算出した指数で、配当を考慮したものです。なお、同指数に関する著作権、知的財産権その他一切の権利は東京証券取引所に帰属します。

### 先進国株:MSCIコクサイ・インデックス(配当込み、円ベース)

MSCIコクサイ・インデックス(配当込み、円ベース)は、MSCI Inc.が開発した、日本を除く世界の先進国の株式を対象として算出した指数で、配当を考慮したものです。なお、同指数に関する著作権、知的財産権その他一切の権利は、MSCI Inc.に帰属します。

### 新興国株:MSCIエマージング・マーケット・インデックス(配当込み、円ベース)

MSCIエマージング・マーケット・インデックス(配当込み、円ベース)は、MSCI Inc.が開発した、世界の新興国の株式を対象として算出した指数で、配当を考慮したものです。なお、同指数に関する著作権、知的財産権その他一切の権利は、MSCI Inc.に帰属します。

### 日本国債:NOMURA-BPI国債

NOMURA-BPI国債は、野村證券株式会社が発表している日本の国債市場の動向を的確に表すために開発された投資収益指数です。なお、同指数に関する著作権、商標権、知的財産権その他一切の権利は、野村證券株式会社に帰属します。

### 先進国債:FTSE世界国債インデックス(除く日本、円ベース)

FTSE世界国債インデックス(除く日本、円ベース)は、FTSE Fixed Income LLCにより運営され、世界主要国の国債の総合収益率を各市場の時価総額で加重平均した債券インデックスです。同指数はFTSE Fixed Income LLCの知的財産であり、指数に関するすべての権利はFTSE Fixed Income LLCが有しています。

### 新興国債:JPモルガンGBI-EMグローバル・ディバースファイド(円ベース)

JPモルガンGBI-EMグローバル・ディバースファイド(円ベース)は、J.P.Morgan Securities LLCが算出、公表している、新興国が発行する現地通貨建て国債を対象にした指数です。なお、同指数に関する著作権、知的財産権その他一切の権利は、J.P.Morgan Securities LLCに帰属します。

<訂正後>

(1)～(3) <略>

## <参考情報> 代表的な資産クラスと騰落率の比較等

投資リスクに関する参考情報として、ファンドのリスクの定量的な把握・比較を目的に下記のグラフを作成しています。

<ファンドの年間騰落率および分配金再投資基準価額の推移>



<ファンドと他の代表的な資産クラスとの騰落率の比較>



- ・上記の左グラフは、各月末におけるファンドの年間騰落率および分配金再投資基準価額の推移を表示したものです。
- ・分配金再投資基準価額は、税引前の分配金を分配時に再投資したものとみなして計算していますので、実際の基準価額とは異なる場合があります。
- ・年間騰落率とは、各月末における直近1年間の騰落率をいいます。
- ・ファンドの年間騰落率は、税引前の分配金を分配時に再投資したものとみなして計算した年間騰落率が記載されていますので、実際の基準価額に基づいて計算した年間騰落率とは異なる場合があります。
- ・上記の右グラフは、ファンドと代表的な資産クラスについて、上記記載の5年間の年間騰落率の平均値・最大値・最小値を表示しています。
- ・代表的な資産クラスの全てが当ファンドの投資対象とは限りません。また、海外の指数は、為替ヘッジなしによる投資を想定して円換算しています。

※上記のグラフは過去の実績であり、将来の投資成果を保証するものではありません。

## 「代表的な資産クラスとの騰落率の比較」に用いた指数

### 日本株:東証株価指数(TOPIX)(配当込み)

東証株価指数(TOPIX)(配当込み)は、東京証券取引所第一部に上場している国内普通株式全銘柄を対象として算出した指数で、配当を考慮したものです。なお、同指数に関する著作権、知的財産権その他一切の権利は東京証券取引所に帰属します。

### 先進国株:MSCIコクサイ・インデックス(配当込み、円ベース)

MSCIコクサイ・インデックス(配当込み、円ベース)は、MSCI Inc.が開発した、日本を除く世界の先進国の株式を対象として算出した指数で、配当を考慮したものです。なお、同指数に関する著作権、知的財産権その他一切の権利は、MSCI Inc.に帰属します。

### 新興国株:MSCIエマージング・マーケット・インデックス(配当込み、円ベース)

MSCIエマージング・マーケット・インデックス(配当込み、円ベース)は、MSCI Inc.が開発した、世界の新興国の株式を対象として算出した指数で、配当を考慮したものです。なお、同指数に関する著作権、知的財産権その他一切の権利は、MSCI Inc.に帰属します。

### 日本国債:NOMURA-BPI国債

NOMURA-BPI国債は、野村證券株式会社が発表している日本の国債市場の動向を的確に表すために開発された投資収益指数です。なお、同指数に関する著作権、商標権、知的財産権その他一切の権利は、野村證券株式会社に帰属します。

### 先進国債:FTSE世界国債インデックス(除く日本、円ベース)

FTSE世界国債インデックス(除く日本、円ベース)は、FTSE Fixed Income LLCにより運営され、世界主要国の国債の総合収益率を各市場の時価総額で加重平均した債券インデックスです。同指数はFTSE Fixed Income LLCの知的財産であり、指数に関するすべての権利はFTSE Fixed Income LLCが有しています。

### 新興国債:JPモルガンGBI-EMグローバル・ディバースファイド(円ベース)

JPモルガンGBI-EMグローバル・ディバースファイド(円ベース)は、J.P.Morgan Securities LLCが算出、公表している、新興国が発行する現地通貨建て国債を対象にした指数です。なお、同指数に関する著作権、知的財産権その他一切の権利は、J.P.Morgan Securities LLCに帰属します。

## 4【手数料等及び税金】

### (1)【申込手数料】

#### <訂正前>

申込手数料(購入時手数料)は、取得申込受付日(購入申込受付日)の翌営業日の基準価額に 2.16%-(税抜2.0%) の率を乗じて得た額を上限として販売会社が個別に定める額とします。  
消費税率が10%に引き上げられる場合は、2.2%になります。

購入時手数料は販売会社によるファンドの募集・販売の事務等の対価です。

<略>

#### <訂正後>

申込手数料(購入時手数料)は、取得申込受付日(購入申込受付日)の翌営業日の基準価額に 2.2% (税抜2.0%) の率を乗じて得た額を上限として販売会社が個別に定める額とします。

購入時手数料は販売会社によるファンドの募集・販売の事務等の対価です。

<略>

### (3)【信託報酬等】

#### <訂正前>

信託報酬の総額は、日々のファンドの純資産総額に年率0.6912%-(税抜0.64%) の信託報酬率を乗じて得た額とします。

消費税率が10%に引き上げられる場合は、0.704%になります。

<略>

#### <訂正後>

信託報酬の総額は、日々のファンドの純資産総額に年率0.704% (税抜0.64%) の信託報酬率を乗じて得た額とします。

<略>

## ( 5 ) 【課税上の取扱い】

## &lt; 訂正前 &gt;

&lt; 略 &gt;

上記は、2019年1月末現在のものですので、税法が改正された場合等には、上記の内容が変更になることがあります。

&lt; 略 &gt;

## &lt; 訂正後 &gt;

&lt; 略 &gt;

2020年1月1日以降の分配時において、外国税額控除の適用となった場合には、分配時の税金が上記と異なる場合があります。

上記は、2019年7月末現在のものですので、税法が改正された場合等には、上記の内容が変更になることがあります。

&lt; 略 &gt;



## 5【運用状況】

以下は全文更新につき、訂正・更新後のものを記載いたします。

<訂正・更新後>

## (1)【投資状況】

(2019年7月31日現在)

種類	国/地域名	時価合計(円)	投資比率(%)
親投資信託受益証券	日本	556,357,288	100.84
コール・ローン、その他資産(負債控除後)		4,607,666	0.84
純資産総額		551,749,622	100.00

(注)投資比率は、純資産総額に対する当該資産の時価合計の比率です。

<参考情報>

親投資信託受益証券(米国社債インデックス・マザーファンド)

(2019年7月31日現在)

種類	国/地域名	時価合計(円)	投資比率(%)
社債券	日本	536,420,637	2.24
	アメリカ	19,228,714,839	80.40
	イギリス	1,058,961,601	4.43
	カナダ	603,983,683	2.53
	オランダ	422,449,054	1.77
	オーストラリア	259,888,479	1.09
	アイルランド	256,772,834	1.07
	ケイマン諸島	200,728,637	0.84
	フランス	171,927,553	0.72
	ルクセンブルク	116,701,468	0.49
	バミューダ	111,470,878	0.47
	スペイン	96,642,942	0.40
	ドイツ	92,455,616	0.39
	スウェーデン	64,878,382	0.27
	ガーンジー	61,985,077	0.26
	スイス	56,024,299	0.23
	オーストリア	23,922,745	0.10
	メキシコ	18,876,308	0.08
	チリ	17,581,049	0.07
	コロンビア	17,183,969	0.07
リベリア	15,299,745	0.06	
シンガポール	14,364,229	0.06	
パナマ	7,414,651	0.03	
小計	23,454,648,675	98.07	
コール・ローン、その他資産(負債控除後)		461,977,639	1.93
純資産総額		23,916,626,314	100.00

(注)投資比率は、純資産総額に対する当該資産の時価合計の比率です。

## (2)【投資資産】

【投資有価証券の主要銘柄】

(2019年7月31日現在)

順位	国/ 地域名	種類	銘柄名	業種	数量 (口)	簿価 単価 (円)	簿価金額 (円)	評価 単価 (円)	評価金額 (円)	投資 比率 (%)
1	日本	親投資 信託受 益証券	米国社債インデックス・マザー ファンド		297,867,699	1.8630	554,928,520	1.8678	556,357,288	100.84
投資比率：合計										100.84

(注1) 投資有価証券は1銘柄です。

(注2) 投資比率は、純資産総額に対する当該銘柄の評価金額の比率です。

#### 種類別及び業種別投資比率

種類	業種	投資比率(%)
親投資信託受益証券	-	100.84
合計		100.84

(注) 投資比率は、純資産総額に対する当該種類の評価金額の比率です。

#### 【投資不動産物件】

該当する事項はありません。

#### 【その他投資資産の主要なもの】

該当する事項はありません。

#### <参考情報>

親投資信託受益証券(米国社債インデックス・マザーファンド)

投資有価証券の主要銘柄(上位30銘柄)

(2019年7月31日現在)

順位	国/ 地域名	種類	銘柄名	利率 (%)	償還日	数量 (額面)	簿価 単価 (円)	簿価金額 (円)	評価 単価 (円)	評価金額 (円)	投資 比率 (%)
1	アメリカ	社債券	GOLDMAN SACHS GROUP INC	3.750	2025/05/22	600,000	10,826.19	64,957,159	11,347.65	68,085,943	0.28
2	アメリカ	社債券	CITIGROUP INC	2.900	2021/12/08	600,000	10,881.08	65,286,501	10,974.84	65,849,098	0.28
3	アメリカ	社債券	BANK OF AMERICA CORP	3.419	2027/12/20	583,000	10,473.33	61,059,517	11,151.27	65,011,916	0.27
4	アメリカ	社債券	BANK OF AMERICA CORP	3.004	2022/12/20	577,000	10,747.53	62,013,293	11,020.27	63,586,985	0.27
5	アメリカ	社債券	CVS HEALTH CORP	3.700	2023/03/09	545,000	10,930.16	59,569,381	11,209.36	61,091,037	0.26
6	アメリカ	社債券	CVS HEALTH CORP	4.300	2028/03/25	500,000	10,867.25	54,336,296	11,509.93	57,549,651	0.24
7	アメリカ	社債券	APPLE INC	3.200	2025/05/13	500,000	10,910.60	54,553,032	11,355.26	56,776,304	0.24
8	アメリカ	社債券	JPMORGAN CHASE & CO	3.250	2022/09/23	500,000	10,927.77	54,638,858	11,157.34	55,786,708	0.23
9	アメリカ	社債券	JPMORGAN CHASE & CO	3.200	2023/01/25	500,000	10,869.21	54,346,073	11,139.26	55,696,334	0.23
10	アメリカ	社債券	WELLS FARGO & CO	3.069	2023/01/24	500,000	10,807.94	54,039,708	11,022.32	55,111,601	0.23
11	アメリカ	社債券	WELLS FARGO & CO	3.000	2026/04/22	500,000	10,414.33	52,071,695	10,973.59	54,867,972	0.23
12	アメリカ	社債券	GENERAL MOTORS FINANCIAL	3.200	2021/07/06	500,000	10,747.10	53,735,516	10,953.10	54,765,529	0.23
13	アメリカ	社債券	HUNTINGTON BANCSHARES	2.625	2024/08/06	500,000	10,840.20	54,201,039	10,850.42	54,252,100	0.23
14	アイルラ ンド	社債券	GE CAPITAL INTL FUNDING	2.342	2020/11/15	500,000	10,679.31	53,396,560	10,821.68	54,108,445	0.23
15	イギリス	社債券	HSBC HOLDINGS PLC	4.300	2026/03/08	450,000	11,200.22	50,401,029	11,616.79	52,275,557	0.22
16	アメリカ	社債券	CVS HEALTH CORP	4.100	2025/03/25	450,000	11,027.39	49,623,275	11,436.64	51,464,895	0.22
17	アメリカ	社債券	MORGAN STANLEY	3.700	2024/10/23	450,000	10,922.33	49,150,528	11,418.94	51,385,265	0.21
18	アメリカ	社債券	MORGAN STANLEY	3.125	2026/07/27	450,000	10,367.73	46,654,796	11,018.62	49,583,794	0.21

19	アメリカ	社債券	JPMORGAN CHASE & CO	4.250	2027/10/01	400,000	11,022.28	44,089,153	11,836.32	47,345,309	0.20
20	アメリカ	社債券	BANK OF AMERICA CORP	4.271	2028/07/23	400,000	11,165.47	44,661,904	11,831.50	47,326,029	0.20
21	アメリカ	社債券	COMCAST CORP	4.150	2028/10/15	390,000	11,229.79	43,796,184	11,956.16	46,629,027	0.19
22	アメリカ	社債券	BANK OF AMERICA CORP	3.875	2025/08/01	400,000	11,078.88	44,315,559	11,570.25	46,281,036	0.19
23	アメリカ	社債券	BANK OF AMERICA CORP	4.000	2024/04/01	400,000	11,171.88	44,687,543	11,563.15	46,252,628	0.19
24	アメリカ	社債券	FORD MOTOR CREDIT CO LLC	5.596	2022/01/07	400,000	11,208.71	44,834,858	11,465.97	45,863,914	0.19
25	アメリカ	社債券	GOLDMAN SACHS GROUP INC	5.250	2021/07/27	400,000	11,364.61	45,458,452	11,438.18	45,752,737	0.19
26	アメリカ	社債券	VERIZON COMMUNICATIONS	3.500	2024/11/01	400,000	10,982.63	43,930,539	11,381.78	45,527,132	0.19
27	イギリス	社債券	HSBC HOLDINGS PLC	4.000	2022/03/30	400,000	11,130.27	44,521,106	11,258.13	45,032,522	0.19
28	アメリカ	社債券	AT&T INC	3.000	2022/02/15	400,000	10,870.58	43,482,345	11,027.60	44,110,416	0.18
29	アメリカ	社債券	US BANK NA CINCINNATI	3.150	2021/04/26	400,000	10,908.97	43,635,907	11,023.56	44,094,254	0.18
30	アメリカ	社債券	BP CAP MARKETS AMERICA	2.520	2022/09/19	400,000	10,667.68	42,670,750	10,922.76	43,691,077	0.18
投資比率：合計										6.58	

(注1) 評価金額の上位30銘柄について記載しています。

(注2) 投資比率は、純資産総額に対する当該銘柄の評価金額の比率です。

(注3) 2019年7月31日のわが国の対顧客電信売買相場の仲値により邦貨換算しています。

#### 種類別及び業種別投資比率

種類	業種	投資比率(%)
社債券	-	98.07
合計		98.07

(注1) 投資比率は、純資産総額に対する当該種類の評価金額の比率です。

(注2) 2019年7月31日のわが国の対顧客電信売買相場の仲値により邦貨換算しています。

#### 投資不動産物件

該当する事項はありません。

#### その他投資資産の主要なもの

該当する事項はありません。

### (3) 【運用実績】

#### 【純資産の推移】

2019年7月31日及び同日前1年以内における各月末ならびに下記計算期間末の純資産の推移は次の通りです。

特定期間	計算期間・月末	純資産総額(円)		1口当たりの純資産額(円)	
第1特定期間	自2011年 2月10日 至2011年 7月11日	分配付：	12,289,979	分配付：	1.0243
		分配落：	12,247,985	分配落：	1.0208
第2特定期間	自2011年 7月12日 至2012年 1月10日	分配付：	19,090,137	分配付：	1.0050
		分配落：	19,023,657	分配落：	1.0015
第3特定期間	自2012年 1月11日 至2012年 7月10日	分配付：	46,117,549	分配付：	1.0244
		分配落：	45,959,988	分配落：	1.0209
第4特定期間	自2012年 7月11日 至2013年 1月10日	分配付：	105,121,010	分配付：	1.0325
		分配落：	104,764,679	分配落：	1.0290

第5特定期間	自2013年 1月11日 至2013年 7月10日	分配付： 152,528,696 分配落： 152,141,425	分配付： 0.9846 分配落： 0.9821
第6特定期間	自2013年 7月11日 至2014年 1月10日	分配付： 157,140,945 分配落： 156,743,048	分配付： 0.9873 分配落： 0.9848
第7特定期間	自2014年 1月11日 至2014年 7月10日	分配付： 144,333,400 分配落： 143,972,424	分配付： 0.9996 分配落： 0.9971
第8特定期間	自2014年 7月11日 至2015年 1月13日	分配付： 176,519,736 分配落： 176,078,133	分配付： 0.9993 分配落： 0.9968
第9特定期間	自2015年 1月14日 至2015年 7月10日	分配付： 1,746,909,309 分配落： 1,742,428,730	分配付： 0.9747 分配落： 0.9722
第10特定期間	自2015年 7月11日 至2016年 1月12日	分配付： 1,774,272,723 分配落： 1,770,579,465	分配付： 0.9608 分配落： 0.9588
第11特定期間	自2016年 1月13日 至2016年 7月11日	分配付： 1,841,789,217 分配落： 1,838,059,813	分配付： 0.9877 分配落： 0.9857
第12特定期間	自2016年 7月12日 至2017年 1月10日	分配付： 1,816,999,127 分配落： 1,813,167,409	分配付： 0.9484 分配落： 0.9464
第13特定期間	自2017年 1月11日 至2017年 7月10日	分配付： 1,015,061,701 分配落： 1,012,916,336	分配付： 0.9463 分配落： 0.9443
第14特定期間	自2017年 7月11日 至2018年 1月10日	分配付： 994,296,334 分配落： 992,696,548	分配付： 0.9323 分配落： 0.9308
第15特定期間	自2018年 1月11日 至2018年 7月10日	分配付： 575,846,177 分配落： 574,885,902	分配付： 0.8995 分配落： 0.8980
第16特定期間	自2018年 7月11日 至2019年 1月10日	分配付： 567,128,533 分配落： 566,168,417	分配付： 0.8860 分配落： 0.8845
第17特定期間	自2019年 1月11日 至2019年 7月10日	分配付： 551,378,844 分配落： 550,479,241	分配付： 0.9194 分配落： 0.9179
	2018年 7月末日	569,014,374	0.8984
	8月末日	575,989,844	0.9005
	9月末日	578,274,658	0.8949
	10月末日	575,481,366	0.8880
	11月末日	567,490,024	0.8821
	12月末日	564,777,418	0.8849
	2019年 1月末日	571,871,110	0.8940
	2月末日	546,819,764	0.8966
	3月末日	555,876,105	0.9084
	4月末日	555,367,602	0.9062
	5月末日	559,738,950	0.9095
	6月末日	561,839,212	0.9223
	7月末日	551,749,622	0.9214

## 【分配の推移】

特定期間	計算期間	一口当たりの分配金
第1特定期間	自2011年 2月10日 至2011年 7月11日	0.0140円
第2特定期間	自2011年 7月12日 至2012年 1月10日	0.0210円
第3特定期間	自2012年 1月11日 至2012年 7月10日	0.0210円

第4特定期間	自2012年 7月11日 至2013年 1月10日	0.0210円
第5特定期間	自2013年 1月11日 至2013年 7月10日	0.0200円
第6特定期間	自2013年 7月11日 至2014年 1月10日	0.0150円
第7特定期間	自2014年 1月11日 至2014年 7月10日	0.0150円
第8特定期間	自2014年 7月11日 至2015年 1月13日	0.0150円
第9特定期間	自2015年 1月14日 至2015年 7月10日	0.0150円
第10特定期間	自2015年 7月11日 至2016年 1月12日	0.0120円
第11特定期間	自2016年 1月13日 至2016年 7月11日	0.0120円
第12特定期間	自2016年 7月12日 至2017年 1月10日	0.0120円
第13特定期間	自2017年 1月11日 至2017年 7月10日	0.0120円
第14特定期間	自2017年 7月11日 至2018年 1月10日	0.0110円
第15特定期間	自2018年 1月11日 至2018年 7月10日	0.0090円
第16特定期間	自2018年 7月11日 至2019年 1月10日	0.0090円
第17特定期間	自2019年 1月11日 至2019年 7月10日	0.0090円

## 【収益率の推移】

特定期間	計算期間	収益率
第1特定期間	自2011年 2月10日 至2011年 7月11日	3.5%
第2特定期間	自2011年 7月12日 至2012年 1月10日	0.2%
第3特定期間	自2012年 1月11日 至2012年 7月10日	4.1%
第4特定期間	自2012年 7月11日 至2013年 1月10日	2.9%
第5特定期間	自2013年 1月11日 至2013年 7月10日	2.7%
第6特定期間	自2013年 7月11日 至2014年 1月10日	1.8%
第7特定期間	自2014年 1月11日 至2014年 7月10日	2.8%
第8特定期間	自2014年 7月11日 至2015年 1月13日	1.5%

第9特定期間	自2015年 1月14日 至2015年 7月10日	1.0%
第10特定期間	自2015年 7月11日 至2016年 1月12日	0.1%
第11特定期間	自2016年 1月13日 至2016年 7月11日	4.1%
第12特定期間	自2016年 7月12日 至2017年 1月10日	2.8%
第13特定期間	自2017年 1月11日 至2017年 7月10日	1.1%
第14特定期間	自2017年 7月11日 至2018年 1月10日	0.3%
第15特定期間	自2018年 1月11日 至2018年 7月10日	2.6%
第16特定期間	自2018年 7月11日 至2019年 1月10日	0.5%
第17特定期間	自2019年 1月11日 至2019年 7月10日	4.8%

（注）収益率とは、計算期間末の分配付基準価額から前期末の分配落基準価額（設定時は当初元本額）を控除した額を、前期末の分配落基準価額（同）で除して得た数に100を乗じて得た数です。

#### （４）【設定及び解約の実績】

特定期間	計算期間	設定口数（口）	解約口数（口）	発行済口数（口）
第1特定期間	自2011年 2月10日 至2011年 7月11日	12,542,829	544,274	11,998,555
第2特定期間	自2011年 7月12日 至2012年 1月10日	8,802,471	1,806,638	18,994,388
第3特定期間	自2012年 1月11日 至2012年 7月10日	35,301,595	9,278,374	45,017,609
第4特定期間	自2012年 7月11日 至2013年 1月10日	140,341,820	83,550,520	101,808,909
第5特定期間	自2013年 1月11日 至2013年 7月10日	125,958,316	72,858,454	154,908,771
第6特定期間	自2013年 7月11日 至2014年 1月10日	58,029,133	53,779,085	159,158,819
第7特定期間	自2014年 1月11日 至2014年 7月10日	32,039,055	46,807,086	144,390,788
第8特定期間	自2014年 7月11日 至2015年 1月13日	58,411,321	26,160,530	176,641,579
第9特定期間	自2015年 1月14日 至2015年 7月10日	1,677,214,943	61,624,789	1,792,231,733
第10特定期間	自2015年 7月11日 至2016年 1月12日	130,226,939	75,829,549	1,846,629,123
第11特定期間	自2016年 1月13日 至2016年 7月11日	53,403,447	35,330,466	1,864,702,104
第12特定期間	自2016年 7月12日 至2017年 1月10日	80,789,727	29,632,521	1,915,859,310
第13特定期間	自2017年 1月11日 至2017年 7月10日	60,312,061	903,488,515	1,072,682,856

第14特定期間	自2017年 7月11日 至2018年 1月10日	46,440,805	52,599,438	1,066,524,223
第15特定期間	自2018年 1月11日 至2018年 7月10日	39,211,070	465,551,437	640,183,856
第16特定期間	自2018年 7月11日 至2019年 1月10日	41,772,875	41,879,063	640,077,668
第17特定期間	自2019年 1月11日 至2019年 7月10日	22,055,607	62,397,885	599,735,390

(注1) 日本国外における設定、解約はありません。

(注2) 第1期の設定口数は、当初募集期間の設定口数を含みます。

## (参考情報) 運用実績

(2019年7月31日現在)

## 基準価額・純資産の推移



※基準価額の計算において信託報酬は控除しています。分配金再投資基準価額は税引前の分配金を分配時に再投資したものとみなして計算したものです。

## &lt;基準価額・純資産総額&gt;

基準価額	9,214円
純資産総額	552百万円

## 分配の推移

決算期	分配金
第95期(2019年2月12日)	15円
第96期(2019年3月11日)	15円
第97期(2019年4月10日)	15円
第98期(2019年5月10日)	15円
第99期(2019年6月10日)	15円
第100期(2019年7月10日)	15円
直近1年間累計	180円
設定来累計	2,430円

※分配金は1万口当たり、税引前です。

## 主要な資産の状況

(マザーファンドのデータを表示しています。)

## 上位10銘柄\*

銘柄名	比率	残存年数	
GOLDMAN SACHS GROUP INC	3.750%	'25/05/22 0.29%	5.81
CITIGROUP INC	2.900%	'21/12/08 0.28%	2.36
BANK OF AMERICA CORP	3.419%	'27/12/20 0.27%	8.39
BANK OF AMERICA CORP	3.004%	'22/12/20 0.27%	3.39
CVS HEALTH CORP	3.700%	'23/03/09 0.26%	3.61
CVS HEALTH CORP	4.300%	'28/03/25 0.24%	8.65
APPLE INC	3.200%	'25/05/13 0.24%	5.79
JPMORGAN CHASE & CO	3.250%	'22/09/23 0.24%	3.15
JPMORGAN CHASE & CO	3.200%	'23/01/25 0.23%	3.49
WELLS FARGO & CO	3.000%	'26/04/22 0.23%	6.73

※比率はマザーファンド純資産総額対比です。

## セクター別構成比\*

セクター	ファンド	ベンチマーク	差
公益	4.93%	4.78%	0.15%
金融	38.59%	39.71%	-1.12%
産業	55.36%	55.51%	-0.15%
その他	0.05%	0.00%	0.05%

## 格付別構成比\*

格付	ファンド	ベンチマーク	差
AAA格	0.99%	1.16%	-0.17%
AA格	7.76%	8.60%	-0.84%
A格	39.24%	40.89%	-1.65%
BBB格	50.72%	49.35%	1.37%
BB格以下	0.23%	0.00%	0.23%

## 残存年数別構成比\*

残存年数	ファンド	ベンチマーク	差
1年未満	0.00%	1.13%	-1.13%
1～3年	27.32%	29.48%	-2.16%
3～7年	47.42%	45.37%	2.05%
7～10年	23.75%	24.02%	-0.27%
10年以上	0.44%	0.00%	0.44%

※ファンドの比率はマザーファンド純資産総額対比です。

## 年間収益率の推移(暦年ベース)



※2011年のファンドとベンチマークの年間収益率は設定日から年末までで算出しています。

※2019年のファンドとベンチマークの年間収益率は年初から7月末までで算出しています。

※年間収益率の推移は、税引前分配金を再投資したものととして算出しています。

- 上記の運用実績は、過去の実績であり将来の成果を保証するものではありません。
- 上記のベンチマークの情報は参考情報です。
- 最新の運用実績は委託会社のホームページ、または販売会社でご確認いただけます。



### 第3【ファンドの経理状況】

以下は全文更新につき、訂正・更新後のものを記載いたします。

<訂正・更新後>

(1) 当ファンドの財務諸表は、「財務諸表等の用語、様式及び作成方法に関する規則」（昭和38年大蔵省令第59号）並びに同規則第2条の2の規定により、「投資信託財産の計算に関する規則」（平成12年総理府令第133号）に基づいて作成しております。

なお、財務諸表に記載している金額は、円単位で表示しております。

(2) 当ファンドの計算期間は6ヶ月未満であるため、財務諸表は6ヶ月毎に作成しております。

(3) 当ファンドは、金融商品取引法第193条の2第1項の規定に基づき、当特定期間(2019年1月11日から2019年7月10日まで)の財務諸表について、PwCあらた有限責任監査法人により監査を受けております。

## 1【財務諸表】

ステート・ストリートUSボンド・オープン（為替ヘッジあり）

## (1)【貸借対照表】

(単位：円)

	前期 (2019年 1月10日現在)	当期 (2019年 7月10日現在)
<b>資産の部</b>		
<b>流動資産</b>		
金銭信託	11,832	661
コール・ローン	464,525	593,341
親投資信託受益証券	553,416,363	555,845,909
派生商品評価勘定	13,692,750	54,102
未収入金	-	12,262,311
流動資産合計	567,585,470	568,756,324
<b>資産合計</b>		
<b>負債の部</b>		
<b>流動負債</b>		
派生商品評価勘定	119,170	6,035,747
未払収益分配金	960,116	899,603
未払解約金	29	11,019,252
未払受託者報酬	20,785	19,844
未払委託者報酬	311,764	297,683
未払利息	1	1
その他未払費用	5,188	4,953
流動負債合計	1,417,053	18,277,083
<b>負債合計</b>		
<b>純資産の部</b>		
<b>元本等</b>		
元本	1 640,077,668	1 599,735,390
剰余金		
期末剰余金又は期末欠損金（ ）	3 73,909,251	3 49,256,149
(分配準備積立金)	8,674,728	10,856,037
元本等合計	566,168,417	550,479,241
<b>純資産合計</b>		
	566,168,417	550,479,241
<b>負債純資産合計</b>		
	567,585,470	568,756,324

## （２）【損益及び剰余金計算書】

（単位：円）

	前期	当期
	自 2018年 7月11日 至 2019年 1月10日	自 2019年 1月11日 至 2019年 7月10日
営業収益		
有価証券売買等損益	6,646,026	40,953,248
為替差損益	5,664,848	12,843,803
営業収益合計	981,178	28,109,445
営業費用		
支払利息	203	153
受託者報酬	124,512	119,589
委託者報酬	1 1,867,745	1 1,793,850
その他費用	41,874	29,840
営業費用合計	2,034,334	1,943,432
営業利益又は営業損失（ ）	3,015,512	26,166,013
経常利益又は経常損失（ ）	3,015,512	26,166,013
当期純利益又は当期純損失（ ）	3,015,512	26,166,013
一部解約に伴う当期純利益金額の分配額又は 一部解約に伴う当期純損失金額の分配額（ ）	37,872	277,161
期首剰余金又は期首欠損金（ ）	65,297,954	73,909,251
剰余金増加額又は欠損金減少額	4,618,923	6,354,626
当期一部解約に伴う剰余金増加額又は欠損金減少額	4,618,923	6,354,626
剰余金減少額又は欠損金増加額	4,482,004	2,072,739
当期追加信託に伴う剰余金減少額又は欠損金増加額	4,482,004	2,072,739
分配金	2 5,770,576	2 5,517,637
期末剰余金又は期末欠損金（ ）	73,909,251	49,256,149

## (3) 【注記表】

## (重要な会計方針に係る事項に関する注記)

1 有価証券の評価基準及び評価方法	<p>親投資信託受益証券 移動平均法に基づき、時価で評価しております。時価評価にあたっては、親投資信託受益証券の基準価額に基づいて評価しております。</p>
2 デリバティブ等の評価基準及び評価方法	<p>為替予約取引 個別法に基づき、原則として時価で評価しております。時価評価にあたっては、原則として特定期間末日の対顧客先物売買相場において為替予約の受渡日の仲値が発表されている場合には当該仲値、受渡日の仲値が発表されていない場合には発表されている受渡日に最も近い前後二つの日の仲値をもとに計算しております。</p>

## (貸借対照表に関する注記)

区 分	前期 (2019年 1月10日現在)	当期 (2019年 7月10日現在)
1 期首元本額 期中追加設定元本額 期中一部解約元本額	640,183,856円 41,772,875円 41,879,063円	640,077,668円 22,055,607円 62,397,885円
2 受益権の総数	640,077,668口	599,735,390口
3 元本の欠損	貸借対照表上の純資産額が元本総額を下回っており、その差額は73,909,251円であります。	貸借対照表上の純資産額が元本総額を下回っており、その差額は49,256,149円であります。

## (損益及び剰余金計算書に関する注記)

区 分	前期 自 2018年 7月11日 至 2019年 1月10日	当期 自 2019年 1月11日 至 2019年 7月10日
1 信託財産の運用の指図に係る権限の全部又は一部を委託するために要する費用として、委託者報酬の中から支弁している額	純資産総額に対して年率0.11%の額	同左

## 2 分配金の計算過程

(2018年7月11日から2018年8月10日までの計算期間)

計算期間末における費用控除後の配当等収益(1,413,840円)、費用控除後・繰越欠損金補填後の有価証券売買等損益(0円)、収益調整金(44,284,812円)及び分配準備積立金(6,812,112円)より分配対象収益は52,510,764円(1万口当たり826円)であり、うち953,487円(1万口当たり15円)を分配金額としております。

(2018年8月11日から2018年9月10日までの計算期間)

計算期間末における費用控除後の配当等収益(1,325,376円)、費用控除後・繰越欠損金補填後の有価証券売買等損益(0円)、収益調整金(44,276,794円)及び分配準備積立金(7,220,366円)より分配対象収益は52,822,536円(1万口当たり832円)であり、うち951,877円(1万口当たり15円)を分配金額としております。

(2018年9月11日から2018年10月10日までの計算期間)

計算期間末における費用控除後の配当等収益(1,210,923円)、費用控除後・繰越欠損金補填後の有価証券売買等損益(0円)、収益調整金(45,560,508円)及び分配準備積立金(7,548,679円)より分配対象収益は54,320,110円(1万口当たり836円)であり、うち973,901円(1万口当たり15円)を分配金額としております。

(2018年10月11日から2018年11月12日までの計算期間)

計算期間末における費用控除後の配当等収益(1,457,292円)、費用控除後・繰越欠損金補填後の有価証券売買等損益(0円)、収益調整金(45,481,370円)及び分配準備積立金(7,709,034円)より分配対象収益は54,647,696円(1万口当たり844円)であり、うち970,340円(1万口当たり15円)を分配金額としております。

(2019年1月11日から2019年2月12日までの計算期間)

計算期間末における費用控除後の配当等収益(1,675,321円)、費用控除後・繰越欠損金補填後の有価証券売買等損益(0円)、収益調整金(44,367,700円)及び分配準備積立金(8,523,029円)より分配対象収益は54,566,050円(1万口当たり867円)であり、うち943,727円(1万口当たり15円)を分配金額としております。

(2019年2月13日から2019年3月11日までの計算期間)

計算期間末における費用控除後の配当等収益(1,289,083円)、費用控除後・繰越欠損金補填後の有価証券売買等損益(0円)、収益調整金(43,071,428円)及び分配準備積立金(8,967,885円)より分配対象収益は53,328,396円(1万口当たり874円)であり、うち914,887円(1万口当たり15円)を分配金額としております。

(2019年3月12日から2019年4月10日までの計算期間)

計算期間末における費用控除後の配当等収益(1,450,236円)、費用控除後・繰越欠損金補填後の有価証券売買等損益(0円)、収益調整金(43,480,043円)及び分配準備積立金(9,325,932円)より分配対象収益は54,256,211円(1万口当たり883円)であり、うち921,525円(1万口当たり15円)を分配金額としております。

(2019年4月11日から2019年5月10日までの計算期間)

計算期間末における費用控除後の配当等収益(1,167,544円)、費用控除後・繰越欠損金補填後の有価証券売買等損益(0円)、収益調整金(43,623,572円)及び分配準備積立金(9,804,857円)より分配対象収益は54,595,973円(1万口当たり887円)であり、うち922,849円(1万口当たり15円)を分配金額としております。

	<p>（2018年11月13日から2018年12月10日までの計算期間）</p> <p>計算期間末における費用控除後の配当等収益（1,321,800円）、費用控除後・繰越欠損金補填後の有価証券売買等損益（0円）、収益調整金（45,081,118円）及び分配準備積立金（8,095,302円）より分配対象収益は54,498,220円（1万口当たり850円）であり、うち960,855円（1万口当たり15円）を分配金額としております。</p> <p>（2018年12月11日から2019年1月10日までの計算期間）</p> <p>計算期間末における費用控除後の配当等収益（1,236,349円）、費用控除後・繰越欠損金補填後の有価証券売買等損益（0円）、収益調整金（45,115,495円）及び分配準備積立金（8,398,495円）より分配対象収益は54,750,339円（1万口当たり855円）であり、うち960,116円（1万口当たり15円）を分配金額としております。</p>	<p>（2019年5月11日から2019年6月10日までの計算期間）</p> <p>計算期間末における費用控除後の配当等収益（1,690,133円）、費用控除後・繰越欠損金補填後の有価証券売買等損益（0円）、収益調整金（43,280,968円）及び分配準備積立金（9,957,967円）より分配対象収益は54,929,068円（1万口当たり900円）であり、うち915,046円（1万口当たり15円）を分配金額としております。</p> <p>（2019年6月11日から2019年7月10日までの計算期間）</p> <p>計算期間末における費用控除後の配当等収益（1,281,620円）、費用控除後・繰越欠損金補填後の有価証券売買等損益（0円）、収益調整金（42,666,644円）及び分配準備積立金（10,474,020円）より分配対象収益は54,422,284円（1万口当たり907円）であり、うち899,603円（1万口当たり15円）を分配金額としております。</p>
--	--	--

## （金融商品に関する注記）

## 金融商品の状況に関する事項

<p>1 金融商品に対する取組方針</p> <p>2 金融商品の内容及び当該金融商品に係るリスク</p>	<p>当ファンドは証券投資信託として、有価証券等の金融商品への投資並びにデリバティブ取引を信託約款に定める「運用の基本方針」に基づき行っております。</p> <p>当ファンドが保有する金融商品の種類は、有価証券、デリバティブ取引、コール・ローン等の金銭債権及び金銭債務であります。当ファンドが保有する有価証券の詳細は「（4）附属明細表」に記載しております。これらは、価格変動リスク、為替変動リスク等の市場リスクに晒されております。</p> <p>デリバティブ取引には、外貨建資産の為替変動リスクを回避するために利用している為替予約取引があり、為替変動リスク等の市場リスク及びカウンターパーティーリスク等の信用リスクに晒されております。</p>
--	---

3 金融商品に係るリスク管理体制	運用部に属するポートフォリオ・マネージャーは約款に定める運用方針に加え、内部ガイドラインを作成し、徹底したリスク管理と厳格なポートフォリオ管理を行っております。また、業務管理部の運用評価グループは、毎月パフォーマンス分析レポートを作成し、月次収益率及び対ベンチマーク超過収益率の算出と要因分析を行っております。さらに、コンプライアンス・リスクマネジメント部では、全ファンドにおける運用ガイドライン遵守状況を運用部から離れた立場で確認しており、投資政策委員会において投資行動やパフォーマンスに関する運用の報告内容を確認するとともに、毎月末の運用ガイドライン遵守状況等の確認をしております。
------------------	---

## 金融商品の時価等に関する事項

区 分	前期 (2019年 1月10日現在)	当期 (2019年 7月10日現在)
1 貸借対照表計上額、時価及びこれらの差額	貸借対照表計上額は時価を計上しているため、その差額はありませ	同左
2 金融商品の時価の算定方法	<p>(1)有価証券及びデリバティブ取引以外の金融商品 有価証券及びデリバティブ取引以外の金融商品については、短期間で決済されることから、時価は帳簿価額と近似しているため、当該金融商品の帳簿価額を時価としております。</p> <p>(2)有価証券 売買目的有価証券 「注記表（重要な会計方針に係る事項に関する注記）」に記載しております。</p> <p>(3)デリバティブ取引 「注記表（デリバティブ取引等関係に関する注記）」に記載しております。</p>	<p>(1)有価証券及びデリバティブ取引以外の金融商品 同左</p> <p>(2)有価証券 売買目的有価証券 同左</p> <p>(3)デリバティブ取引 同左</p>

3 金融商品の時価等に関する事項についての補足説明	<p>金融商品の時価には、市場価格に基づく価額のほか、市場価格がない場合には合理的に算定された価額が含まれております。当該価額の算定においては一定の前提条件等を採用しているため、異なる前提条件等によった場合、当該価額が異なることもあります。</p> <p>「注記表（デリバティブ取引等関係に関する注記）」におけるデリバティブ取引に関する契約額等については、その金額自体がデリバティブ取引に係る市場リスクを示すものではありません。</p>	同左
---------------------------	--	----

## (有価証券関係に関する注記)

## 売買目的有価証券

(単位：円)

種 類	前期 (2019年 1月10日現在)	当期 (2019年 7月10日現在)
	最終計算期間の損益に 含まれた評価差額	最終計算期間の損益に 含まれた評価差額
親投資信託受益証券	17,533,948	7,399,635
合 計	17,533,948	7,399,635

## (デリバティブ取引等関係に関する注記)

## 取引の時価等に関する事項

## 通貨関連

(単位：円)

区 分	種 類	前期 (2019年 1月10日現在)			
		契 約 額 等		時 価	評 価 損 益
		うち1年超			
市場取引 以外の取 引	為替予約取引 買建 アメリカ・ドル	2,546,997		2,483,080	63,917
	売建 アメリカ・ドル	565,329,595		551,692,098	13,637,497
	合 計	567,876,592		554,175,178	13,573,580

(単位：円)

区 分	種 類	当期 (2019年 7月10日現在)			
		契 約 額 等		時 価	評 価 損 益
		うち1年超			
市場取引 以外の取 引	為替予約取引 買建 アメリカ・ドル	12,673,158		12,727,260	54,102
	売建 アメリカ・ドル	561,812,478		567,848,225	6,035,747
	合 計	574,485,636		580,575,485	5,981,645

(注) 1 . 時価の算定方法



(1)特定期間末日に対顧客先物売買相場の仲値が発表されている外貨については、以下のように評価しております。

特定期間末日において為替予約の受渡日の対顧客先物売買相場の仲値が発表されている場合は、当該為替予約は当該仲値で評価しております。

特定期間末日において為替予約の受渡日の対顧客先物売買相場の仲値が発表されていない場合は、以下の方法によっております。

- ・特定期間末日に為替予約の受渡日を超える対顧客先物売買相場が発表されている場合には、発表されている先物相場のうち当該日に最も近い前後二つの先物相場の仲値をもとに計算しております。
- ・特定期間末日に為替予約の受渡日を超える対顧客先物売買相場が発表されていない場合には、当該日に最も近い発表されている対顧客先物売買相場の仲値を用いております。

(2)特定期間末日に対顧客先物売買相場の仲値が発表されていない外貨については、特定期間末日の対顧客電信売買相場の仲値で評価しております。

2. 換算において円未満の端数は切り捨てております。
3. 契約額等及び時価の合計欄の金額は、各々の合計金額であります。
4. ヘッジ会計が適用されているデリバティブ取引はありません。

( 関連当事者との取引に関する注記 )

該当する事項はありません。

( 1口当たり情報に関する注記 )

	前期 ( 2019年 1月10日現在 )	当期 ( 2019年 7月10日現在 )
1口当たり純資産額 ( 1万口当たり純資産額 )	0.8845円 ( 8,845円 )	0.9179円 ( 9,179円 )

( 4 ) 【附属明細表】

第1 有価証券明細表

株式

該当する事項はありません。

株式以外の有価証券

種 類	銘 柄	券面総額 ( 口 )	評価額 ( 円 )	備考
親投資信託 受益証券	米国社債インデックス・マザーファンド	298,328,633	555,845,909	
合計		298,328,633	555,845,909	

( 注 ) 親投資信託受益証券における券面総額は、証券数です。

第2 信用取引契約残高明細表

該当する事項はありません。

第3 デリバティブ取引及び為替予約取引の契約額等及び時価の状況表

「注記表(デリバティブ取引等関係に関する注記)」に記載しております。

< 参考 >

当ファンドは「米国社債インデックス・マザーファンド」受益証券を主要投資対象としており、貸借対照表の資産の部に計上された「親投資信託受益証券」は、すべて同親投資信託の受益証券であります。

なお、同親投資信託の状況は次の通りであります。

## 「米国社債インデックス・マザーファンド」の状況

以下に記載した情報は監査の対象外であります。

## (1) 貸借対照表

(単位：円)

区 分	注記 番号	(2019年 1月10日現在)	(2019年 7月10日現在)
		金 額	金 額
資産の部			
流動資産			
預金		272,592,971	374,119,089
金銭信託		711,300	65,044
コール・ローン		27,926,506	58,422,446
社債券		31,299,444,018	33,854,223,319
派生商品評価勘定		129,601	
未収入金		3,513,594	
未収利息		314,156,610	317,001,837
前払費用		3,875,905	7,909,165
流動資産合計		31,922,350,505	34,611,740,900
資産合計		31,922,350,505	34,611,740,900
負債の部			
流動負債			
未払金		39,987,002	131,307,341
未払解約金		27,809,349	31,274,043
未払利息		71	161
その他未払費用		315	3
流動負債合計		67,796,737	162,581,548
負債合計		67,796,737	162,581,548
純資産の部			
元本等			
元本	1	18,394,883,977	18,489,042,336
剰余金			
剰余金又は欠損金( )		13,459,669,791	15,960,117,016
元本等合計		31,854,553,768	34,449,159,352
純資産合計		31,854,553,768	34,449,159,352
負債純資産合計		31,922,350,505	34,611,740,900

(注) 親投資信託の計算期間は、原則として、毎年3月6日から、翌年3月5日までであり、当ファンドの計算期間と異なります。

## (2) 注記表

## (重要な会計方針に係る事項に関する注記)

1 有価証券の評価基準及び評価方法	社債券 個別法に基づき、時価で評価しております。時価評価にあたっては、金融商品取引業者、銀行等の提示する価額（但し、売気配相場は使用しない）、又は価格情報会社の提供する価額等で評価しております。
-------------------	--

2 デリバティブ等の評価基準及び評価方法	<p>為替予約取引</p> <p>個別法に基づき、原則として時価で評価しております。時価評価にあたっては、原則として対顧客先物売買相場において為替予約の受渡日の仲値が発表されている場合には当該仲値、受渡日の仲値が発表されていない場合には発表されている受渡日に最も近い前後二つの日の仲値をもとに計算しております。</p>
3 その他財務諸表作成のための基本となる重要な事項	<p>外貨建取引等の処理基準</p> <p>外貨建取引については、「投資信託財産の計算に関する規則」（平成12年総理府令第133号）第60条に基づき、取引発生時の外国通貨の額をもって記録する方法を採用しております。但し、同第61条に基づき、外国通貨の売却時において、当該外国通貨に加えて、外貨建資産等の外貨基金勘定及び外貨建各損益勘定の前日の外貨建純資産額に対する当該売却外国通貨の割合相当額を当該外国通貨の売却時の外国為替相場等で円換算し、前日の外貨基金勘定に対する円換算した外貨基金勘定の割合相当の邦貨建資産等の外国投資勘定と、円換算した外貨基金勘定を相殺した差額を為替差損益とする計理処理を採用しております。</p>

## (貸借対照表に関する注記)

区 分	(2019年 1月10日現在)	(2019年 7月10日現在)
1 期首元本額	18,309,694,798円	18,394,883,977円
期中追加設定元本額	496,763,887円	362,873,069円
期中一部解約元本額	411,574,708円	268,714,710円
元本の内訳 ファンド名		
米国社債インデックス・ファンド (年金) < 適格機関投資家限定 >	16,320,956,680円	16,301,667,571円
ステート・ストリートUSボンド・ オープン(為替ヘッジあり)	319,579,814円	298,328,633円
米国社債インデックス・ファンド/ 為替ヘッジ付き < 適格機関投資家転 売制限付少数人私募投信 >	473,408,460円	472,868,392円
ステート・ストリート米国社債イン デックス・オープン(為替ヘッジあ り)	1,280,939,023円	1,277,268,200円
ステート・ストリート米国社債イン デックス・オープン2	円	138,909,540円
計	18,394,883,977円	18,489,042,336円
2 受益権の総数	18,394,883,977口	18,489,042,336口

## (金融商品に関する注記)

## 金融商品の状況に関する事項

--	--

1 金融商品に対する取組方針	<p>当ファンドは証券投資信託として、有価証券等の金融商品への投資並びにデリバティブ取引を信託約款に定める「運用の基本方針」に基づき行っております。</p>
2 金融商品の内容及び当該金融商品に係るリスク	<p>当ファンドが保有する金融商品の種類は、有価証券、デリバティブ取引、コール・ローン等の金銭債権及び金銭債務であります。当ファンドが保有する有価証券の詳細は「(3) 附属明細表」に記載しております。これらは、価格変動リスク、為替変動リスク等の市場リスクに晒されております。</p> <p>デリバティブ取引には、外貨建資産の為替変動リスクを回避するために利用している為替予約取引があり、為替変動リスク等の市場リスク及びカウンターパーティーリスク等の信用リスクに晒されております。</p>
3 金融商品に係るリスク管理体制	<p>運用部に属するポートフォリオ・マネージャーは約款に定める運用方針に加え、内部ガイドラインを作成し、徹底したリスク管理と厳格なポートフォリオ管理を行っております。また、業務管理部の運用評価グループは、毎月パフォーマンス分析レポートを作成し、月次収益率及び対ベンチマーク超過収益率の算出と要因分析を行っております。さらに、コンプライアンス・リスクマネジメント部では、全ファンドにおける運用ガイドライン遵守状況を運用部から離れた立場で確認しており、投資政策委員会において投資行動やパフォーマンスに関する運用の報告内容を確認するとともに、毎月末の運用ガイドライン遵守状況等の確認をしております。</p>

## 金融商品の時価等に関する事項

区 分	(2019年 1月10日現在)	(2019年 7月10日現在)
1 貸借対照表計上額、時価及びこれらの差額	<p>貸借対照表計上額は時価を計上しているため、その差額はありませ</p> <p>ん。</p>	同左
2 金融商品の時価の算定方法	<p>(1)有価証券及びデリバティブ取引以外の金融商品</p> <p>有価証券及びデリバティブ取引以外の金融商品については、短期間で決済されることから、時価は帳簿価額と近似しているため、当該金融商品の帳簿価額を時価としております。</p> <p>(2)有価証券 売買目的有価証券</p> <p>「注記表（重要な会計方針に係る事項に関する注記）」に記載しております。</p>	<p>(1)有価証券及びデリバティブ取引以外の金融商品</p> <p>同左</p> <p>(2)有価証券 売買目的有価証券</p> <p>同左</p>

<p>3 金融商品の時価等に関する事項についての補足説明</p>	<p>(3)デリバティブ取引 「注記表（デリバティブ取引等関係に関する注記）」に記載しております。</p> <p>金融商品の時価には、市場価格に基づく価額のほか、市場価格がない場合には合理的に算定された価額が含まれております。当該価額の算定においては一定の前提条件等を採用しているため、異なる前提条件等によった場合、当該価額が異なることもあります。</p> <p>「注記表（デリバティブ取引等関係に関する注記）」におけるデリバティブ取引に関する契約額等については、その金額自体がデリバティブ取引に係る市場リスクを示すものではありません。</p>	<p>(3)デリバティブ取引 該当する事項はありません。</p> <p>金融商品の時価には、市場価格に基づく価額のほか、市場価格がない場合には合理的に算定された価額が含まれております。当該価額の算定においては一定の前提条件等を採用しているため、異なる前提条件等によった場合、当該価額が異なることもあります。</p>
----------------------------------	--	---

## (有価証券関係に関する注記)

## 売買目的有価証券

(単位：円)

種 類	(2019年 1月10日現在)	(2019年 7月10日現在)
	当期間の損益に含まれた評価差額	当期間の損益に含まれた評価差額
社債券	420,794,070	1,083,818,379
合計	420,794,070	1,083,818,379

(注)「当期間」とは当親投資信託の計算期間の開始日から本報告書における開示対象ファンドの特定期間末日までを指しております。

## (デリバティブ取引等関係に関する注記)

## 取引の時価等に関する事項

## 通貨関連

(単位：円)

区 分	種 類	(2019年 1月10日現在)			
		契 約 額 等		時 価	評 価 損 益
		うち1年超			
市場取引 以外の取 引	為替予約取引 買建 アメリカ・ドル	6,000,000		6,000,396	396
	売建 アメリカ・ドル	25,000,000		24,870,795	129,205
合 計		31,000,000		30,871,191	129,601

## (注) 1 . 時価の算定方法

(1)対顧客先物売買相場の仲値が発表されている外貨については、以下のように評価しております。

為替予約の受渡日の対顧客先物売買相場の仲値が発表されている場合は、当該為替予約は当該仲値で評価しております。

為替予約の受渡日の対顧客先物売買相場の仲値が発表されていない場合は、以下の方法によっております。

- ・為替予約の受渡日を超える対顧客先物売買相場が発表されている場合には、発表されている先物相場のうち当該日に最も近い前後二つの先物相場の仲値をもとに計算しております。
- ・為替予約の受渡日を超える対顧客先物売買相場が発表されていない場合には、当該日に最も近い発表されている対顧客先物売買相場の仲値を用いております。

(2)対顧客先物売買相場の仲値が発表されていない外貨については、対顧客電信売買相場の仲値で評価しております。

2. 換算において円未満の端数は切り捨てております。
3. 契約額等及び時価の合計欄の金額は、各々の合計金額であります。
4. ヘッジ会計が適用されているデリバティブ取引はありません。

(2019年7月10日現在)

該当する事項はありません。

(関連当事者との取引に関する注記)

該当する事項はありません。

(1口当たり情報に関する注記)

	(2019年 1月10日現在)	(2019年 7月10日現在)
1口当たり純資産額 (1万口当たり純資産額)	1.7317円 (17,317円)	1.8632円 (18,632円)

(3) 附属明細表

第1 有価証券明細表

株式

該当する事項はありません。

株式以外の有価証券

種類	通貨	銘柄	券面総額	評価額	備考
社債券	アメリカ・ドル	3M CO 1.625% 21/09/19	150,000	148,234.26	
		3M CO 3% 25/08/07	150,000	153,959.04	
		3M COMPANY 3.625% 28/09/14	200,000	213,658.00	
		ABB FINANCE USA INC 2.875% 22/05/08	250,000	253,254.18	
		ABBOTT LABORATORIES 2.9% 21/11/30	250,000	253,437.41	
		ABBOTT LABORATORIES 2.95% 25/03/15	100,000	102,363.30	
		ABBOTT LABORATORIES 3.4% 23/11/30	105,000	108,835.57	
		ABBOTT LABORATORIES 3.75% 26/11/30	113,000	122,029.14	
		ABBOTT LABORATORIES 3.875% 25/09/15	80,000	85,810.63	
		ABBVIE 2.3% 21/05/14	300,000	298,910.02	
		ABBVIE 3.2% 26/05/14	200,000	201,250.95	
		ABBVIE INC 2.9% 22/11/06	450,000	453,233.64	
		ABBVIE INC 3.2% 22/11/06	100,000	101,545.12	
		ABBVIE INC 3.375% 21/11/14	85,000	86,533.38	
		ABBVIE INC 3.6% 25/05/14	350,000	360,021.33	
		ABBVIE INC 4.25% 28/11/14	200,000	213,911.35	
		ACE INA HOLDINGS 2.3% 20/11/03	250,000	249,832.19	
		ACE INA HOLDINGS 3.15% 25/03/15	100,000	103,741.47	
		ACTAVIS FUNDING SCS 3.45% 22/03/15	300,000	305,520.24	
		ACTAVIS FUNDING SCS 3.8% 25/03/15	500,000	516,512.54	
ACTAVIS INC 3.25% 22/10/01	100,000	101,247.48			

ACTIVISION BLIZZARD 2.3% 21/09/15	65,000	64,590.42	
ACTIVISION BLIZZARD 3.4% 26/09/15	100,000	101,876.05	
ADOBE SYSTEMS INC 3.25% 25/02/01	200,000	207,415.28	
AEGON NV 5.5% 48/04/11	200,000	212,000.00	
AEP TRANSMISSION CO LLC 3.1% 26/12/01	50,000	50,975.80	
AERCAP IRELAND CAP LTD/A 3.95% 22/02/01	300,000	307,402.99	
AERCAP IRELAND CAP LTD/A 4.5% 21/05/15	225,000	231,852.86	
AERCAP IRELAND CAP LTD/A 4.625% 20/10/30	250,000	255,404.05	
AERCAP IRELAND CAP/GLOBA 3.65% 27/07/21	150,000	148,787.95	
AERCAP IRELAND CAP/GLOBA 4.125% 23/07/03	150,000	155,304.92	
AERCAP IRELAND CAP/GLOBA 4.875% 24/01/16	150,000	160,762.77	
AETNA 2.8% 23/06/15	100,000	100,157.33	
AETNA INC 2.75% 22/11/15	100,000	100,219.34	
AETNA INC 3.5% 24/11/15	100,000	102,380.39	
AFLAC INC 2.875% 26/10/15	50,000	49,967.93	
AFLAC INC 3.25% 25/03/17	100,000	102,716.75	
AGILENT TECHNOLOGIES INC 3.05% 26/09/22	65,000	65,151.31	
AGILENT TECHNOLOGIES INC 5% 20/07/15	100,000	102,336.44	
AGL CAPITAL CORP 3.5% 21/09/15	150,000	152,606.78	
AIR LEASE CORP 2.625% 22/07/01	100,000	99,402.92	
AIR LEASE CORP 2.75% 23/01/15	250,000	248,992.46	
AIR LEASE CORP 3.625% 27/12/01	150,000	150,660.68	
AIR LEASE CORP 3.75% 22/02/01	200,000	204,451.53	
AIR LEASE CORP 3.75% 26/06/01	50,000	51,007.50	
AIR LEASE CORP 3.875% 21/04/01	50,000	50,977.96	
AIR PRODUCTS & CHEMICALS 3.35% 24/07/31	50,000	52,022.61	
AIRCASTLE LTD 4.125% 24/05/01	50,000	50,958.76	
AIRCASTLE LTD 4.25% 26/06/15	65,000	65,532.51	
AIRCASTLE LTD 5% 23/04/01	50,000	52,668.46	
AIRCASTLE LTD 5.125% 21/03/15	50,000	51,698.45	
AIRCASTLE LTD 5.5% 22/02/15	50,000	52,771.88	
ALABAMA POWER CO 2.45% 22/03/30	100,000	100,101.54	
ALEXANDRIA REAL ESTATE E 3.45% 25/04/30	100,000	102,285.27	
ALEXANDRIA REAL ESTATE E 4% 24/01/15	155,000	163,287.49	
ALIBABA GROUP HOLDING 3.4% 27/12/06	200,000	203,020.83	
ALIBABA GROUP HOLDING 3.6% 24/11/28	400,000	416,003.74	
ALLEGION US HOLDING CO 3.2% 24/10/01	50,000	50,182.08	
ALLEGION US HOLDING CO 3.55% 27/10/01	50,000	49,317.00	
ALLIED WORLD ASSURANCE 4.35% 25/10/29	50,000	50,739.82	
ALLSTATE CORP 3.15% 23/06/15	150,000	154,354.64	
ALLSTATE CORP 5.75% 53/08/15	100,000	105,585.00	
ALPHABET INC 1.998% 26/08/15	350,000	340,544.94	
ALPHABET INC 3.625% 21/05/19	100,000	102,683.27	
ALTRIA GROUP INC 2.85% 22/08/09	200,000	201,057.03	
ALTRIA GROUP INC 3.8% 24/02/14	65,000	67,479.74	
ALTRIA GROUP INC 4% 24/01/31	200,000	209,544.09	
ALTRIA GROUP INC 4.4% 26/02/14	200,000	213,590.31	
ALTRIA GROUP INC 4.75% 21/05/05	150,000	155,586.94	

ALTRIA GROUP INC 4.8% 29/02/14	300,000	321,784.74	
AMAZON COM INC 5.2% 25/12/03	50,000	57,961.03	
AMAZON.COM INC 1.9% 20/08/21	30,000	29,887.80	
AMAZON.COM INC 2.4% 23/02/22	150,000	150,947.87	
AMAZON.COM INC 2.8% 24/08/22	100,000	102,347.63	
AMAZON.COM INC 3.15% 27/08/22	300,000	313,252.55	
AMAZON.COM INC 3.3% 21/12/05	250,000	257,046.74	
AMAZON.COM INC 3.8% 24/12/05	200,000	214,380.69	
AMER AIRLN 15-1 A PTT 3.375% 28/11/01	160,556	162,868.33	
AMEREN CORP 3.65% 26/02/15	100,000	103,415.77	
AMEREN ILLINOIS CO 2.7% 22/09/01	100,000	100,968.52	
AMERICA MOVIL SAB DE CV 3.625% 29/04/22	200,000	207,662.00	
AMERICAN AIRLINES 2013-2 4.95% 23/01/15	102,122	106,738.09	
AMERICAN CAMPUS CMNTYS 3.3% 26/07/15	100,000	100,750.65	
AMERICAN CAMPUS CMNTYS 3.35% 20/10/01	50,000	50,429.14	
AMERICAN CAMPUS CMNTYS 4.125% 24/07/01	50,000	52,478.90	
AMERICAN ELECTRIC POWER 2.15% 20/11/13	70,000	69,706.11	
AMERICAN ELECTRIC POWER 2.95% 22/12/15	150,000	151,610.05	
AMERICAN EXPRESS CO 2.2% 20/10/30	310,000	309,077.02	
AMERICAN EXPRESS CO 2.5% 22/08/01	300,000	300,720.12	
AMERICAN EXPRESS CO 2.75% 22/05/20	200,000	201,440.37	
AMERICAN EXPRESS CO 3% 21/02/22	165,000	166,453.03	
AMERICAN EXPRESS CO 3% 24/10/30	100,000	102,251.52	
AMERICAN EXPRESS CO 3.4% 23/02/27	200,000	206,281.69	
AMERICAN EXPRESS CO 3.625% 24/12/05	100,000	104,471.00	
AMERICAN EXPRESS CO 3.7% 21/11/05	105,000	107,825.24	
AMERICAN EXPRESS CO 4.2% 25/11/06	105,000	114,279.04	
AMERICAN EXPRESS CREDIT 2.25% 21/05/05	200,000	199,716.75	
AMERICAN EXPRESS CREDIT 2.6% 20/09/14	200,000	200,497.19	
AMERICAN EXPRESS CREDIT 3.3% 27/05/03	165,000	172,632.37	
AMERICAN FINANCIAL GROUP 3.5% 26/08/15	85,000	85,537.21	
AMERICAN HOMES 4 RENT 4.25% 28/02/15	150,000	155,596.42	
AMERICAN HONDA FINANCE 2.65% 21/02/12	100,000	100,384.17	
AMERICAN HONDA FINANCE 2.9% 24/02/16	100,000	101,774.24	
AMERICAN HONDA FINANCE 3.375% 21/12/10	100,000	102,375.81	
AMERICAN HONDA FINANCE 3.5% 28/02/15	100,000	105,349.41	
AMERICAN HONDA FINANCE 3.625% 23/10/10	75,000	78,433.32	
AMERICAN HONDA FINANCE C 1.7% 21/09/09	150,000	147,841.05	
AMERICAN HONDA FINANCE C 2.45% 20/09/24	200,000	200,196.51	
AMERICAN INTERNATIONAL G 3.3% 21/03/01	300,000	303,447.56	
AMERICAN INTL GROUP 3.9% 26/04/01	100,000	104,579.76	
AMERICAN INTL GROUP 4.125% 24/02/15	200,000	211,006.11	
AMERICAN INTL GROUP 4.2% 28/04/01	75,000	79,822.85	
AMERICAN INTL GROUP 4.25% 29/03/15	250,000	267,528.89	
AMERICAN INTL GROUP 5.75% 48/04/01	100,000	104,240.00	
AMERICAN TOWER CORP 3% 23/06/15	50,000	50,618.66	
AMERICAN TOWER CORP 3.45% 21/09/15	100,000	101,871.34	
AMERICAN TOWER CORP 3.5% 23/01/31	250,000	256,956.15	



AMERICAN TOWER CORP 3.55% 27/07/15	100,000	102,227.26	
AMERICAN TOWER CORP 3.95% 29/03/15	100,000	104,497.09	
AMERICAN TOWER CORP 4% 25/06/01	200,000	211,148.99	
AMERICAN TOWER CORP 5% 24/02/15	100,000	108,753.86	
AMERICAN WATER CAPITAL 3.4% 25/03/01	100,000	103,143.21	
AMERICAN WATER CAPITAL 3.75% 28/09/01	100,000	106,265.90	
AMERIPRISE FINANCIAL INC 4% 23/10/15	150,000	158,855.56	
AMERISOURCEBERGEN CORP 3.45% 27/12/15	100,000	101,973.87	
AMERISOURCEBERGEN CORP 3.5% 21/11/15	100,000	101,662.32	
AMGEN INC 1.85% 21/08/19	50,000	49,485.18	
AMGEN INC 2.25% 23/08/19	100,000	99,062.29	
AMGEN INC 2.6% 26/08/19	100,000	98,439.73	
AMGEN INC 2.65% 22/05/11	50,000	50,195.02	
AMGEN INC 2.7% 22/05/01	225,000	226,382.95	
AMGEN INC 3.2% 27/11/02	150,000	152,590.00	
AMGEN INC 3.625% 22/05/15	150,000	154,061.66	
AMGEN INC 3.875% 21/11/15	100,000	102,860.99	
AMPHENOL CORP 3.125% 21/09/15	200,000	202,237.43	
ANADARKO PETROLEUM 4.85% 21/03/15	160,000	165,162.38	
ANADARKO PETROLEUM 5.55% 26/03/15	200,000	224,075.74	
ANALOG DEVICES INC 2.5% 21/12/05	30,000	29,975.84	
ANALOG DEVICES INC 3.125% 23/12/05	100,000	101,877.72	
ANALOG DEVICES INC 3.5% 26/12/05	100,000	102,493.83	
ANALOG DEVICES INC 3.9% 25/12/15	60,000	62,985.62	
ANDEAVOR LOGIS LP/CORP 3.5% 22/12/01	235,000	239,742.28	
ANHEUSER-BUSCH CO/INBEV 3.65% 26/02/01	250,000	261,604.29	
ANHEUSER-BUSCH INBEV WOR 4% 28/04/13	285,000	304,511.36	
ANHEUSER-BUSCH INBEV WOR 4.15% 25/01/23	250,000	268,469.21	
ANHEUSER-BUSCH INBEV WOR 4.75% 29/01/23	500,000	563,263.15	
ANTHEM INC 2.95% 22/12/01	250,000	252,558.25	
ANTHEM INC 3.65% 27/12/01	200,000	207,328.32	
AON CORP 5% 20/09/30	100,000	103,055.33	
AON PLC 3.5% 24/06/14	100,000	103,560.78	
AON PLC 3.875% 25/12/15	250,000	266,347.36	
APACHE CORP 3.25% 22/04/15	30,000	30,447.51	
APACHE CORP 4.375% 28/10/15	200,000	206,267.60	
APPALACHIAN POWER CO 3.3% 27/06/01	100,000	102,157.79	
APPLE INC 2% 20/11/13	100,000	99,808.98	
APPLE INC 2.1% 22/09/12	150,000	149,606.28	
APPLE INC 2.15% 22/02/09	300,000	300,192.31	
APPLE INC 2.25% 21/02/23	400,000	400,249.87	
APPLE INC 2.3% 22/05/11	100,000	100,234.56	
APPLE INC 2.4% 23/01/13	100,000	100,528.86	
APPLE INC 2.45% 26/08/04	200,000	198,663.74	
APPLE INC 2.5% 22/02/09	100,000	100,810.40	
APPLE INC 2.5% 25/02/09	100,000	99,500.29	
APPLE INC 2.7% 22/05/13	200,000	202,938.24	
APPLE INC 2.75% 25/01/13	50,000	50,799.17	

APPLE INC 2.85% 23/02/23	350,000	357,833.45	
APPLE INC 2.85% 24/05/11	150,000	153,546.85	
APPLE INC 2.9% 27/09/12	150,000	152,514.63	
APPLE INC 3% 24/02/09	150,000	154,399.25	
APPLE INC 3% 27/06/20	60,000	61,485.93	
APPLE INC 3% 27/11/13	150,000	153,804.41	
APPLE INC 3.2% 25/05/13	500,000	520,636.79	
APPLE INC 3.2% 27/05/11	212,000	220,011.82	
APPLE INC 3.25% 26/02/23	150,000	156,426.02	
APPLE INC 3.35% 27/02/09	150,000	157,241.42	
APPLE INC 3.45% 24/05/06	100,000	104,951.68	
APPLIED MATERIALS INC 3.3% 27/04/01	55,000	57,211.81	
APPLIED MATERIALS INC 4.3% 21/06/15	100,000	103,855.16	
ARCELORMITTAL 4.55% 26/03/11	75,000	78,649.09	
ARCELORMITTAL 5.25% 20/08/05	85,000	87,181.44	
ARCELORMITTAL 5.5% 21/03/01	65,000	67,638.61	
ARCELORMITTAL 6.125% 25/06/01	45,000	50,975.93	
ARCELORMITTAL 6.25% 22/02/25	60,000	64,955.16	
ARCH CAPITAL GROUP INC 4.011% 26/12/15	50,000	53,447.73	
ARCHER-DANIELS-MIDLAND C 2.5% 26/08/11	100,000	99,937.63	
ARCHER-DANIELS-MIDLAND C 3.375% 22/03/15	60,000	61,831.56	
ARES CAPITAL CORP 3.5% 23/02/10	200,000	198,200.87	
ARIZONA PUBLIC SERVICE 2.95% 27/09/15	100,000	100,424.49	
ARROW ELECTRONICS INC 3.5% 22/04/01	200,000	202,659.48	
ASSURED GUARANTY US HLDG 5% 24/07/01	150,000	162,776.98	
ASTRAZENECA PLC 2.375% 20/11/16	450,000	449,568.15	
ASTRAZENECA PLC 3.375% 25/11/16	350,000	364,028.42	
AT&T INC 3% 22/02/15	800,000	808,694.02	
AT&T INC 3.2% 22/03/01	65,000	66,114.98	
AT&T INC 3.4% 22/06/15	200,000	204,498.25	
AT&T INC 3.4% 25/05/15	300,000	306,616.74	
AT&T INC 3.55% 24/06/01	100,000	103,459.72	
AT&T INC 3.6% 25/07/15	150,000	154,676.40	
AT&T INC 3.8% 24/03/01	300,000	313,716.89	
AT&T INC 3.8% 27/02/15	200,000	206,716.62	
AT&T INC 3.9% 24/03/11	100,000	104,943.02	
AT&T INC 4.1% 28/02/15	188,000	197,684.10	
AT&T INC 4.125% 26/02/17	250,000	264,497.23	
AT&T INC 4.25% 27/03/01	200,000	212,394.90	
AT&T INC 4.35% 29/03/01	220,000	234,932.95	
AT&T INC 4.45% 24/04/01	200,000	214,444.59	
ATHENE HOLDING LTD 4.125% 28/01/12	150,000	150,932.98	
ATMOS ENERGY CORP 3% 27/06/15	65,000	66,424.76	
AUST & NZ BANKING GRP NY 2.625% 22/11/09	250,000	251,342.62	
AUST & NZ BANKING GRP NY 2.7% 20/11/16	250,000	250,950.12	
AUTODESK INC 4.375% 25/06/15	100,000	105,686.96	
AUTOMATIC DATA PROCESSIN 2.25% 20/09/15	100,000	100,009.27	
AUTOMATIC DATA PROCESSIN 3.375% 25/09/15	50,000	52,495.45	

AUTONATION INC 3.35% 21/01/15	25,000	25,168.11	
AUTONATION INC 3.5% 24/11/15	100,000	99,912.81	
AUTONATION INC 4.5% 25/10/01	20,000	20,728.63	
AUTOZONE INC 3.25% 25/04/15	110,000	111,728.28	
AUTOZONE INC 3.75% 29/04/18	100,000	103,767.62	
AUTOZONE INC 4% 20/11/15	154,000	156,538.53	
AVALONBAY COMMUNITIES 3.3% 29/06/01	65,000	67,413.73	
AVALONBAY COMMUNITIES 3.45% 25/06/01	100,000	104,282.01	
AVALONBAY COMMUNITIES IN 2.9% 26/10/15	50,000	50,549.75	
AVALONBAY COMMUNITIES IN 4.2% 23/12/15	150,000	160,171.89	
AVANGRID INC 3.15% 24/12/01	100,000	101,586.85	
AVANGRID INC 3.8% 29/06/01	75,000	78,314.33	
AVNET INC 3.75% 21/12/01	75,000	76,120.66	
AXA EQUITABLE HOLDINGS I 3.9% 23/04/20	100,000	103,579.44	
AXA EQUITABLE HOLDINGS I 4.35% 28/04/20	200,000	209,270.25	
AXIS SPECIALTY FINAN PLC 4% 27/12/06	100,000	102,190.26	
BAIDU INC 3.625% 27/07/06	200,000	201,243.77	
BAIDU INC 3.875% 23/09/29	200,000	206,759.62	
BAIDU INC 4.375% 24/05/14	200,000	211,547.85	
BAKER HUGHES LLC/CO-OBL 2.773% 22/12/15	100,000	100,516.35	
BAKER HUGHES LLC/CO-OBL 3.337% 27/12/15	150,000	150,473.54	
BALTIMORE GAS & ELECTRIC 3.5% 21/11/15	100,000	102,190.07	
BANCO SANTANDER SA 3.125% 23/02/23	200,000	202,399.02	
BANCO SANTANDER SA 3.306% 29/06/27	200,000	201,072.65	
BANCO SANTANDER SA 3.8% 28/02/23	200,000	203,938.00	
BANCOLOMBIA SA 5.95% 21/06/03	150,000	158,250.00	
BANK OF AMERICA 2.151% 20/11/09	100,000	99,627.22	
BANK OF AMERICA 3.875% 25/08/01	400,000	424,175.83	
BANK OF AMERICA CORP 2.328% 21/10/01	150,000	149,645.37	
BANK OF AMERICA CORP 2.369% 21/07/21	200,000	199,605.14	
BANK OF AMERICA CORP 2.625% 20/10/19	300,000	300,953.00	
BANK OF AMERICA CORP 2.625% 21/04/19	400,000	401,293.54	
BANK OF AMERICA CORP 2.738% 22/01/23	200,000	200,472.54	
BANK OF AMERICA CORP 2.816% 23/07/21	100,000	100,580.49	
BANK OF AMERICA CORP 3.004% 23/12/20	577,000	584,437.37	
BANK OF AMERICA CORP 3.093% 25/10/01	250,000	254,730.89	
BANK OF AMERICA CORP 3.3% 23/01/11	500,000	512,657.49	
BANK OF AMERICA CORP 3.366% 26/01/23	200,000	205,578.88	
BANK OF AMERICA CORP 3.419% 28/12/20	583,000	597,024.15	
BANK OF AMERICA CORP 3.458% 25/03/15	200,000	206,528.99	
BANK OF AMERICA CORP 3.499% 22/05/17	350,000	355,923.56	
BANK OF AMERICA CORP 3.5% 26/04/19	100,000	103,983.28	
BANK OF AMERICA CORP 3.55% 24/03/05	250,000	258,293.37	
BANK OF AMERICA CORP 3.559% 27/04/23	250,000	259,249.83	
BANK OF AMERICA CORP 3.593% 28/07/21	150,000	155,453.43	
BANK OF AMERICA CORP 3.824% 28/01/20	400,000	421,498.03	
BANK OF AMERICA CORP 3.864% 24/07/23	200,000	209,158.04	
BANK OF AMERICA CORP 3.95% 25/04/21	400,000	417,611.00	

BANK OF AMERICA CORP 3.97% 29/03/05	250,000	266,274.59	
BANK OF AMERICA CORP 3.974% 30/02/07	250,000	266,581.96	
BANK OF AMERICA CORP 4% 24/04/01	400,000	424,460.89	
BANK OF AMERICA CORP 4% 25/01/22	100,000	104,466.34	
BANK OF AMERICA CORP 4.125% 24/01/22	150,000	159,583.40	
BANK OF AMERICA CORP 4.2% 24/08/26	350,000	369,531.65	
BANK OF AMERICA CORP 4.25% 26/10/22	200,000	212,426.40	
BANK OF AMERICA CORP 4.271% 29/07/23	400,000	434,753.69	
BANK OF MONTREAL 1.9% 21/08/27	150,000	148,610.89	
BANK OF MONTREAL 2.35% 22/09/11	100,000	99,788.29	
BANK OF MONTREAL 2.5% 24/06/28	65,000	64,754.55	
BANK OF MONTREAL 2.55% 22/11/06	100,000	100,464.07	
BANK OF MONTREAL 2.9% 22/03/26	150,000	151,785.40	
BANK OF MONTREAL 3.1% 21/04/13	60,000	60,760.70	
BANK OF MONTREAL 3.3% 24/02/05	350,000	360,795.69	
BANK OF MONTREAL 3.803% 32/12/15	150,000	152,827.50	
BANK OF NEW YORK MELLON 2.2% 23/08/16	50,000	49,583.08	
BANK OF NEW YORK MELLON 2.45% 20/11/27	150,000	150,311.91	
BANK OF NEW YORK MELLON 2.45% 26/08/17	150,000	148,592.12	
BANK OF NEW YORK MELLON 2.5% 21/04/15	100,000	100,383.88	
BANK OF NEW YORK MELLON 2.6% 20/08/17	200,000	200,533.35	
BANK OF NEW YORK MELLON 3.25% 24/09/11	100,000	103,399.21	
BANK OF NEW YORK MELLON 3.55% 21/09/23	100,000	102,178.86	
BANK OF NOVA SCOTIA 2.15% 20/07/14	250,000	249,701.93	
BANK OF NOVA SCOTIA 2.35% 20/10/21	50,000	49,973.67	
BANK OF NOVA SCOTIA 2.45% 21/03/22	150,000	150,267.05	
BANK OF NOVA SCOTIA 2.7% 22/03/07	250,000	252,477.01	
BANK OF NOVA SCOTIA 3.4% 24/02/11	100,000	103,631.09	
BANK OF NOVA SCOTIA 4.5% 25/12/16	100,000	107,359.00	
BANK OF NOVA SCOTIA 4.65% 22/10/12	250,000	240,712.50	
BANK OF NY MELLON CORP 2.661% 23/05/16	100,000	100,391.36	
BANK OF NY MELLON CORP 2.95% 23/01/29	100,000	101,659.64	
BANK OF NY MELLON CORP 3% 25/02/24	150,000	153,333.71	
BANK OF NY MELLON CORP 3.25% 27/05/16	100,000	103,444.91	
BANK OF NY MELLON CORP 3.4% 28/01/29	100,000	104,615.04	
BANK OF NY MELLON CORP 3.45% 23/08/11	350,000	363,460.03	
BARCLAYS BANK PLC 2.65% 21/01/11	265,000	265,157.78	
BARCLAYS BANK PLC 5.14% 20/10/14	100,000	102,651.37	
BARCLAYS PLC 3.2% 21/08/10	250,000	251,128.50	
BARCLAYS PLC 3.65% 25/03/16	300,000	300,072.89	
BARCLAYS PLC 3.684% 23/01/10	250,000	252,501.24	
BARCLAYS PLC 3.932% 25/05/07	250,000	253,535.00	
BARCLAYS PLC 4.375% 26/01/12	200,000	206,947.60	
BARCLAYS PLC 4.61% 23/02/15	150,000	154,807.45	
BARCLAYS PLC 4.972% 29/05/16	200,000	212,286.80	
BAT CAPITAL CORP 2.297% 20/08/14	100,000	99,676.61	
BAT CAPITAL CORP 2.764% 22/08/15	100,000	99,860.44	
BAT CAPITAL CORP 3.222% 24/08/15	200,000	200,101.63	

BAT CAPITAL CORP 3.557% 27/08/15	350,000	345,849.23	
BAXALTA INC 4% 25/06/23	30,000	31,781.75	
BB&T CORPORATION 2.75% 22/04/01	100,000	100,936.90	
BB&T CORPORATION 3.05% 22/06/20	150,000	152,596.23	
BB&T CORPORATION 3.7% 25/06/05	150,000	158,735.02	
BB&T CORPORATION 3.875% 29/03/19	100,000	106,259.30	
BEAM INC 3.25% 22/05/15	150,000	151,913.84	
BECTON DICKINSON 3.25% 20/11/12	150,000	151,212.29	
BECTON DICKINSON AND CO 2.894% 22/06/06	315,000	317,799.12	
BECTON DICKINSON AND CO 3.7% 27/06/06	131,000	136,737.77	
BECTON DICKINSON AND CO 3.734% 24/12/15	200,000	209,356.55	
BERKSHIRE HATHAWAY 2.2% 21/03/15	150,000	150,041.34	
BERKSHIRE HATHAWAY ENERG 2.8% 23/01/15	165,000	167,502.60	
BERKSHIRE HATHAWAY ENERG 3.75% 23/11/15	100,000	104,868.91	
BERKSHIRE HATHAWAY FIN 4.25% 21/01/15	150,000	154,462.00	
BERKSHIRE HATHAWAY INC 2.75% 23/03/15	200,000	203,489.23	
BERKSHIRE HATHAWAY INC 3.125% 26/03/15	300,000	309,537.72	
BEST BUY CO INC 4.45% 28/10/01	100,000	104,392.11	
BHP BILLITON FIN USA LTD 2.875% 22/02/24	300,000	303,844.48	
BIOGEN INC 2.9% 20/09/15	100,000	100,315.24	
BIOGEN INC 3.625% 22/09/15	55,000	56,612.81	
BIOGEN INC 4.05% 25/09/15	200,000	213,130.83	
BLACK HILLS CORP 3.95% 26/01/15	50,000	51,983.48	
BLACKROCK INC 3.25% 29/04/30	60,000	62,917.63	
BLACKROCK INC 3.5% 24/03/18	100,000	105,675.68	
BLACKROCK INC 4.25% 21/05/24	150,000	155,447.56	
BLOCK FINANCIAL LLC 4.125% 20/10/01	100,000	101,471.10	
BLOCK FINANCIAL LLC 5.5% 22/11/01	100,000	105,965.88	
BNP PARIBAS 3.25% 23/03/03	100,000	102,888.60	
BNP PARIBAS 4.25% 24/10/15	200,000	209,524.15	
BNP PARIBAS 5% 21/01/15	150,000	155,790.39	
BOARDWALK PIPELINES LP 4.45% 27/07/15	200,000	203,609.69	
BOARDWALK PIPELINES LP 4.8% 29/05/03	20,000	20,804.01	
BOARDWALK PIPELINES LP 4.95% 24/12/15	150,000	159,135.20	
BOEING CO 2.35% 21/10/30	400,000	399,555.52	
BOEING CO 3.2% 29/03/01	100,000	103,136.56	
BOEING CO 8.75% 21/08/15	100,000	112,594.42	
BOSTON PROPERTIES INC 3.4% 29/06/21	350,000	357,360.67	
BOSTON PROPERTIES LP 3.2% 25/01/15	50,000	50,864.07	
BOSTON PROPERTIES LP 3.65% 26/02/01	250,000	259,608.95	
BOSTON PROPERTIES LP 4.125% 21/05/15	100,000	102,808.25	
BOSTON SCIENTIFIC CORP 3.45% 24/03/01	200,000	207,602.20	
BOSTON SCIENTIFIC CORP 4% 28/03/01	150,000	161,206.58	
BP CAP MARKETS AMERICA 2.112% 21/09/16	100,000	99,526.60	
BP CAP MARKETS AMERICA 2.52% 22/09/19	400,000	401,374.79	
BP CAP MARKETS AMERICA 3.119% 26/05/04	200,000	204,691.66	
BP CAP MARKETS AMERICA 3.224% 24/04/14	100,000	102,808.57	
BP CAP MARKETS AMERICA 3.245% 22/05/06	100,000	102,513.14	

BP CAP MARKETS AMERICA 4.234% 28/11/06	200,000	220,801.30	
BP CAPITAL MARKETS PLC 3.062% 22/03/17	250,000	254,621.52	
BP CAPITAL MARKETS PLC 3.279% 27/09/19	200,000	206,604.77	
BP CAPITAL MARKETS PLC 3.506% 25/03/17	150,000	156,821.94	
BP CAPITAL MARKETS PLC 3.814% 24/02/10	100,000	105,520.14	
BP CAPITAL MARKETS PLC 3.994% 23/09/26	400,000	424,501.14	
BPCE SA 3.375% 26/12/02	250,000	256,410.78	
BPCE SA 4% 24/04/15	250,000	264,573.86	
BRANCH BANKING & TRUST 2.625% 22/01/15	250,000	250,817.65	
BRANCH BANKING & TRUST 3.625% 25/09/16	250,000	261,414.60	
BRANDYWINE OPER PARTNERS 3.95% 23/02/15	100,000	103,352.58	
BRASKEM FINANCE LTD 6.45% 24/02/03	200,000	221,689.10	
BRIGHTHOUSE FINANCIAL IN 3.7% 27/06/22	150,000	142,440.71	
BRISTOL-MYERS SQUIBB CO 2.55% 21/05/14	75,000	75,330.83	
BRISTOL-MYERS SQUIBB CO 2.6% 22/05/16	100,000	100,806.25	
BRISTOL-MYERS SQUIBB CO 2.9% 24/07/26	360,000	365,930.85	
BRISTOL-MYERS SQUIBB CO 3.2% 26/06/15	70,000	72,233.43	
BRISTOL-MYERS SQUIBB CO 3.25% 23/11/01	100,000	103,117.82	
BRISTOL-MYERS SQUIBB CO 3.25% 27/02/27	100,000	103,706.19	
BRITISH TELECOMMUNICATIO 5.125% 28/12/04	200,000	223,190.05	
BRIXMOR OPERATING PART 3.65% 24/06/15	100,000	101,878.75	
BRIXMOR OPERATING PART 3.85% 25/02/01	150,000	154,134.56	
BRIXMOR OPERATING PART 3.9% 27/03/15	50,000	51,375.14	
BROADCOM CRP / CAYMN FI 3.5% 28/01/15	150,000	138,387.07	
BROADCOM CRP / CAYMN FI 2.2% 21/01/15	100,000	98,976.96	
BROADCOM CRP / CAYMN FI 2.65% 23/01/15	100,000	97,774.13	
BROADCOM CRP / CAYMN FI 3.125% 25/01/15	70,000	67,059.55	
BROADCOM CRP 3% 22/01/15	300,000	299,369.38	
BROADCOM CRP 3.625% 24/01/15	200,000	199,954.43	
BROADCOM CRP 3.875% 27/01/15	400,000	383,620.00	
BROADCOM INC 3.125% 21/04/15	100,000	100,130.66	
BROADCOM INC 3.125% 22/10/15	40,000	39,953.16	
BROADCOM INC 3.625% 24/10/15	150,000	148,676.10	
BROADCOM INC 4.25% 26/04/15	200,000	199,113.45	
BROADCOM INC 4.75% 29/04/15	300,000	299,852.64	
BROADRIDGE FINACIAL SOLU 3.4% 26/06/27	100,000	101,443.97	
BROOKFIELD FINANCE INC 3.9% 28/01/25	200,000	203,208.07	
BROOKFIELD FINANCE INC 4% 24/04/01	150,000	157,213.95	
BROWN & BROWN INC 4.5% 29/03/15	100,000	104,584.81	
BUCKEYE PARTNERS 3.95% 26/12/01	150,000	132,893.28	
BUCKEYE PARTNERS LP 4.875% 21/02/01	100,000	101,472.02	
BUNGE LTD FINANCE CORP 3% 22/09/25	55,000	55,005.73	
BUNGE LTD FINANCE CORP 3.25% 26/08/15	45,000	43,407.54	
BUNGE LTD FINANCE CORP 3.5% 20/11/24	75,000	75,539.10	
BUNGE LTD FINANCE CORP 3.75% 27/09/25	55,000	53,905.79	
BURLINGTN NORTH SANTA FE 3% 23/03/15	150,000	153,177.69	
BURLINGTN NORTH SANTA FE 3.05% 22/03/15	50,000	50,814.82	
BURLINGTN NORTH SANTA FE 3.25% 27/06/15	100,000	104,995.73	

BURLINGTN NORTH SANTA FE 3.4% 24/09/01	100,000	104,981.40	
BURLINGTN NORTH SANTA FE 3.45% 21/09/15	100,000	102,125.64	
BURLINGTON NORTHERN SANT 3.65% 25/09/01	200,000	212,609.54	
CA INC 3.6% 20/08/01	100,000	100,525.12	
CA INC 3.6% 22/08/15	100,000	101,051.24	
CABOT CORP 3.7% 22/07/15	50,000	50,847.74	
CAMDEN PROPERTY TRUST 4.1% 28/10/15	45,000	48,932.47	
CAMPBELL SOUP CO 2.5% 22/08/02	100,000	99,295.72	
CAMPBELL SOUP CO 3.3% 21/03/15	65,000	65,673.21	
CAMPBELL SOUP CO 3.65% 23/03/15	100,000	102,729.98	
CAMPBELL SOUP CO 3.95% 25/03/15	100,000	104,079.41	
CAMPBELL SOUP CO 4.15% 28/03/15	100,000	104,281.51	
CANADIAN IMPERIAL BANK 2.55% 22/06/16	200,000	201,320.40	
CANADIAN IMPERIAL BANK 2.7% 21/02/02	125,000	125,739.18	
CANADIAN IMPERIAL BANK 3.1% 24/04/02	100,000	101,848.04	
CANADIAN NATIONAL RAILWA 2.75% 26/03/01	50,000	50,214.30	
CANADIAN NATL RESOURCES 2.95% 23/01/15	100,000	100,581.17	
CANADIAN NATURAL RESOURC 3.9% 25/02/01	150,000	156,289.20	
CANADIAN PACIFIC RR CO 2.9% 25/02/01	200,000	203,840.03	
CAPITAL ONE FINANCIAL 3.75% 26/07/28	150,000	152,112.02	
CAPITAL ONE FINANCIAL CO 2.4% 20/10/30	50,000	49,967.13	
CAPITAL ONE FINANCIAL CO 3.05% 22/03/09	100,000	101,154.52	
CAPITAL ONE FINANCIAL CO 3.2% 23/01/30	100,000	102,120.84	
CAPITAL ONE FINANCIAL CO 3.2% 25/02/05	150,000	151,823.84	
CAPITAL ONE FINANCIAL CO 3.3% 24/10/30	100,000	101,984.07	
CAPITAL ONE FINANCIAL CO 3.45% 21/04/30	150,000	152,263.92	
CAPITAL ONE FINANCIAL CO 3.5% 23/06/15	100,000	103,300.87	
CAPITAL ONE FINANCIAL CO 3.75% 27/03/09	200,000	205,723.12	
CAPITAL ONE FINANCIAL CO 3.8% 28/01/31	150,000	154,197.81	
CAPITAL ONE FINANCIAL CO 4.25% 25/04/30	150,000	160,043.26	
CAPITAL ONE FINANCIAL CO 4.75% 21/07/15	100,000	104,317.19	
CAPITAL ONE NA 2.25% 21/09/13	250,000	248,266.81	
CAPITAL ONE NA 2.95% 21/07/23	350,000	352,789.30	
CARDINAL HEALTH INC 2.616% 22/06/15	100,000	100,105.11	
CARDINAL HEALTH INC 3.079% 24/06/15	50,000	50,117.92	
CARDINAL HEALTH INC 3.2% 23/03/15	100,000	101,046.48	
CARDINAL HEALTH INC 3.41% 27/06/15	100,000	99,791.05	
CARDINAL HEALTH INC 4.625% 20/12/15	150,000	154,027.78	
CARLISLE COS INC 3.5% 24/12/01	65,000	66,334.83	
CARNIVAL CORP 3.95% 20/10/15	67,000	68,223.82	
CATERPILLAR FINANCIAL SE 1.7% 21/08/09	100,000	98,922.87	
CATERPILLAR FINANCIAL SE 2.4% 26/08/09	50,000	48,601.88	
CATERPILLAR FINANCIAL SE 3.75% 23/11/24	150,000	158,291.54	
CATERPILLAR FINL SERV 1.931% 21/10/01	50,000	49,504.15	
CATERPILLAR FINL SERV 2.4% 22/06/06	100,000	100,605.90	
CATERPILLAR FINL SERVICE 2.85% 24/05/17	100,000	101,932.23	
CATERPILLAR FINL SERVICE 2.95% 22/02/26	150,000	152,994.67	
CATERPILLAR FINL SERVICE 3.15% 21/09/07	80,000	81,374.08	

CATERPILLAR FINL SERVICE 3.35% 20/12/07	100,000	101,352.92	
CATERPILLAR INC 2.6% 22/06/26	100,000	100,587.60	
CATERPILLAR INC 3.4% 24/05/15	100,000	104,466.24	
CATERPILLAR INC 3.9% 21/05/27	150,000	154,563.41	
CATHOLIC HEALTH INITIATI 2.95% 22/11/01	200,000	200,945.99	
CBOE HOLDINGS 3.65% 27/01/12	50,000	52,671.78	
CBRE GROUP INC 4.875% 26/03/01	100,000	108,780.03	
CBS CORP 2.5% 23/02/15	50,000	49,548.07	
CBS CORP 2.9% 27/01/15	100,000	97,083.08	
CBS CORP 3.375% 28/02/15	180,000	178,911.94	
CBS CORP 3.7% 24/08/15	100,000	102,924.49	
CELANESE US HOLDINGS LLC 4.625% 22/11/15	50,000	52,756.01	
CELANESE US HOLDINGS LLC 5.875% 21/06/15	40,000	42,238.83	
CELGENE CORP 2.75% 23/02/15	100,000	100,706.26	
CELGENE CORP 2.875% 20/08/15	200,000	200,685.23	
CELGENE CORP 3.25% 22/08/15	250,000	256,012.63	
CELGENE CORP 3.25% 23/02/20	150,000	153,288.92	
CELGENE CORP 3.45% 27/11/15	150,000	154,887.99	
CELGENE CORP 3.875% 25/08/15	100,000	106,506.25	
CELGENE CORP 3.9% 28/02/20	150,000	159,726.07	
CELULOOSA ARAUCO CONSTITU 4.5% 24/08/01	200,000	211,000.00	
CENOVUS ENERGY INC 3% 22/08/15	80,000	80,135.80	
CENOVUS ENERGY INC 4.25% 27/04/15	150,000	154,651.58	
CENTERPOINT ENER HOUSTON 1.85% 21/06/01	200,000	197,598.24	
CENTERPOINT ENERGY INC 2.5% 22/09/01	50,000	49,868.26	
CENTERPOINT ENERGY INC 3.6% 21/11/01	20,000	20,467.38	
CENTERPOINT ENERGY INC 3.85% 24/02/01	50,000	52,179.72	
CENTERPOINT ENERGY INC 4.25% 28/11/01	50,000	53,916.43	
CHARLES SCHWAB CORP 3.2% 28/01/25	150,000	154,579.28	
CHARLES SCHWAB CORP 3.25% 29/05/22	100,000	103,276.43	
CHARLES SCHWAB CORP 3.55% 24/02/01	100,000	105,310.67	
CHARLES SCHWAB CORP 4.45% 20/07/22	200,000	204,246.96	
CHARTER COMM OPT LLC 4.464% 22/07/23	300,000	313,874.09	
CHARTER COMM OPT LLC 4.908% 25/07/23	400,000	430,192.22	
CHARTER COMM OPT LLC/CAP 3.75% 28/02/15	150,000	151,006.03	
CHARTER COMM OPT LLC/CAP 4.5% 24/02/01	100,000	105,622.18	
CHARTER COMM OPT LLC/CAP 5.05% 29/03/30	200,000	219,052.84	
CHEVRON 2.1% 21/05/16	100,000	99,791.05	
CHEVRON 2.566% 23/05/16	100,000	101,214.02	
CHEVRON 2.954% 26/05/16	250,000	257,529.00	
CHEVRON CORP 2.355% 22/12/05	250,000	251,122.44	
CHEVRON CORP 2.498% 22/03/03	50,000	50,363.43	
CHEVRON CORP 2.895% 24/03/03	50,000	51,412.21	
CHEVRON CORP 3.191% 23/06/24	300,000	310,194.84	
CHUBB INA HOLDINGS INC 3.35% 26/05/03	200,000	209,527.64	
CHURCH & DWIGHT CO INC 2.45% 22/08/01	100,000	99,637.89	
CIGNA CORP 3.25% 25/04/15	150,000	151,663.98	
CIGNA CORP 4.5% 21/03/15	100,000	102,563.22	



CIMAREX ENERGY CO 4.375% 24/06/01	100,000	105,595.87	
CIMAREX ENERGY CO 4.375% 29/03/15	75,000	79,001.26	
CINTAS CORP NO 2 2.9% 22/04/01	100,000	101,389.72	
CINTAS CORP NO 2 3.7% 27/04/01	100,000	106,680.54	
CISCO SYSTEMS 3.5% 25/06/15	100,000	106,716.18	
CISCO SYSTEMS INC 1.85% 21/09/20	350,000	347,019.68	
CISCO SYSTEMS INC 2.2% 21/02/28	200,000	200,047.64	
CISCO SYSTEMS INC 2.5% 26/09/20	150,000	150,650.19	
CISCO SYSTEMS INC 3.625% 24/03/04	100,000	106,223.54	
CITIBANK NA 2.125% 20/10/20	300,000	299,099.07	
CITIBANK NA 2.85% 21/02/12	250,000	251,503.64	
CITIBANK NA 3.4% 21/07/23	550,000	560,058.62	
CITIBANK NA 3.65% 24/01/23	250,000	261,880.13	
CITIGROUP INC 2.65% 20/10/26	200,000	200,373.52	
CITIGROUP INC 2.7% 21/03/30	50,000	50,121.20	
CITIGROUP INC 2.7% 22/10/27	150,000	150,439.74	
CITIGROUP INC 2.876% 23/07/24	300,000	302,285.66	
CITIGROUP INC 2.9% 21/12/08	600,000	605,309.41	
CITIGROUP INC 3.3% 25/04/27	550,000	566,953.99	
CITIGROUP INC 3.352% 25/04/24	150,000	154,204.74	
CITIGROUP INC 3.375% 23/03/01	250,000	256,768.08	
CITIGROUP INC 3.4% 26/05/01	250,000	257,223.79	
CITIGROUP INC 3.5% 23/05/15	250,000	256,206.49	
CITIGROUP INC 3.52% 28/10/27	150,000	154,051.04	
CITIGROUP INC 3.668% 28/07/24	300,000	311,634.70	
CITIGROUP INC 3.7% 26/01/12	300,000	314,578.27	
CITIGROUP INC 3.75% 24/06/16	100,000	104,950.28	
CITIGROUP INC 3.887% 28/01/10	350,000	369,552.82	
CITIGROUP INC 3.98% 30/03/20	250,000	265,170.34	
CITIGROUP INC 4.075% 29/04/23	250,000	267,758.35	
CITIGROUP INC 4.125% 28/07/25	200,000	210,754.00	
CITIGROUP INC 4.4% 25/06/10	250,000	265,562.91	
CITIGROUP INC 4.45% 27/09/29	300,000	321,540.10	
CITIZENS BANK NA 2.55% 21/05/13	250,000	250,140.20	
CITIZENS FINANCIAL GROUP 4.3% 25/12/03	200,000	210,645.27	
CITRIX SYSTEMS INC 4.5% 27/12/01	100,000	103,597.94	
CLOROX CO 3.5% 24/12/15	100,000	104,111.32	
CLOROX COMPANY 3.05% 22/09/15	64,000	65,158.37	
CME GROUP INC 3% 22/09/15	200,000	204,956.61	
CMS ENERGY CORP 5.05% 22/03/15	150,000	158,868.07	
CNA FINANCIAL CORP 3.45% 27/08/15	50,000	50,704.06	
CNA FINANCIAL CORP 3.9% 29/05/01	40,000	41,768.88	
CNA FINANCIAL CORP 4.5% 26/03/01	100,000	107,802.23	
CNA FINANCIAL CORP 5.75% 21/08/15	30,000	31,947.87	
CNH INDUSTRIAL CAP LLC 3.875% 21/10/15	35,000	35,630.00	
CNH INDUSTRIAL CAP LLC 4.2% 24/01/15	50,000	52,022.68	
CNH INDUSTRIAL CAP LLC 4.375% 22/04/05	40,000	41,442.40	
CNH INDUSTRIAL CAPITAL L 4.375% 20/11/06	50,000	50,950.00	

CNH INDUSTRIAL CAPITAL L 4.875% 21/04/01	40,000	41,252.00	
CNH INDUSTRIAL NV 3.85% 27/11/15	70,000	70,367.25	
CNO FINANCIAL GROUP INC 5.25% 25/05/30	100,000	107,730.00	
CNO FINANCIAL GROUP INC 5.25% 29/05/30	100,000	107,467.00	
COACH INC 3% 22/07/15	100,000	99,752.49	
COCA COLA CO/THE 1.875% 20/10/27	200,000	199,231.83	
COCA-COLA CO 2.25% 26/09/01	300,000	296,816.25	
COCA-COLA CO/THE 3.3% 21/09/01	350,000	358,467.50	
COCA-COLA EUROPEAN PARTN 3.5% 20/09/15	200,000	201,901.72	
COLGATE-PALMOLIVE CO 2.1% 23/05/01	100,000	99,655.73	
COLGATE-PALMOLIVE CO 2.45% 21/11/15	100,000	100,819.84	
COLUMBIA PIPELINE GROUP 4.5% 25/06/01	100,000	107,096.98	
COLUMBIA PROPERTY TRUST 3.65% 26/08/15	50,000	49,515.91	
COMCAST CORP 2.35% 27/01/15	200,000	193,802.16	
COMCAST CORP 2.75% 23/03/01	100,000	101,270.08	
COMCAST CORP 2.85% 23/01/15	100,000	101,588.75	
COMCAST CORP 3% 24/02/01	100,000	102,387.13	
COMCAST CORP 3.125% 22/07/15	100,000	102,416.36	
COMCAST CORP 3.15% 26/03/01	450,000	463,231.66	
COMCAST CORP 3.15% 28/02/15	250,000	255,167.84	
COMCAST CORP 3.3% 27/02/01	100,000	103,207.80	
COMCAST CORP 3.45% 21/10/01	485,000	497,754.32	
COMCAST CORP 3.6% 24/03/01	200,000	210,456.78	
COMCAST CORP 3.7% 24/04/15	310,000	327,451.80	
COMCAST CORP 4.15% 28/10/15	390,000	426,851.37	
COMERICA INC 3.7% 23/07/31	75,000	78,209.81	
COMERICA INC 4% 29/02/01	100,000	107,680.23	
COMMONWEALTH BK AUSTR 2.55% 21/03/15	250,000	250,625.23	
COMMONWEALTH BK AUSTR NY 2.4% 20/11/02	250,000	250,089.39	
COMMONWEALTH EDISON 4% 20/08/01	50,000	50,682.65	
COMPASS BANK 3.875% 25/04/10	250,000	257,137.82	
CONAGRA BRANDS INC 4.3% 24/05/01	60,000	63,488.63	
CONAGRA BRANDS INC 4.85% 28/11/01	195,000	215,145.74	
CONAGRA FOODS INC 3.2% 23/01/25	157,000	159,418.89	
CONCHO RESOURCES INC 3.75% 27/10/01	150,000	154,403.06	
CONCHO RESOURCES INC 4.375% 25/01/15	50,000	51,971.21	
CONNECTICUT LIGHT & PWR 2.5% 23/01/15	150,000	151,154.94	
CONOCOPHILLIPS 4.95% 26/03/15	350,000	397,753.34	
CONSOLIDATED EDISON CO 0 3.125% 27/11/15	100,000	102,288.62	
CONSOLIDATED EDISON CO 0 3.8% 28/05/15	50,000	53,847.75	
CONSTELLATION BRANDS INC 2.25% 20/11/06	200,000	199,210.85	
CONSTELLATION BRANDS INC 2.65% 22/11/07	100,000	99,855.07	
CONSTELLATION BRANDS INC 3.6% 28/02/15	150,000	154,305.53	
CONSTELLATION BRANDS INC 3.7% 26/12/06	50,000	52,249.60	
CONSTELLATION BRANDS INC 3.75% 21/05/01	40,000	40,809.56	
CONSTELLATION BRANDS INC 4.25% 23/05/01	150,000	158,670.49	
CONSTELLATION BRANDS INC 4.4% 25/11/15	65,000	70,694.39	
CONTINENTAL RESOURCES 3.8% 24/06/01	85,000	86,993.43	

CONTINENTAL RESOURCES 4.375% 28/01/15	85,000	88,557.92	
CONTINENTAL RESOURCES 4.5% 23/04/15	130,000	135,841.15	
CONTINENTAL RESOURCES 5% 22/09/15	136,000	137,217.02	
CONTL AIRLINES 2012-1 A 4.15% 24/04/11	140,938	147,166.96	
COOPERAT RABOBANK UA/NY 2.5% 21/01/19	250,000	250,469.45	
COOPERAT RABOBANK UA/NY 2.75% 23/01/10	250,000	252,553.96	
COOPERATIEVE RABOBANK UA 3.75% 26/07/21	250,000	255,406.18	
CORPORATE OFFICE PROP LP 3.7% 21/06/15	50,000	50,375.36	
CORPORATE OFFICE PROP LP 5% 25/07/01	50,000	53,138.81	
COSTCO WHOLESALE CORP 2.3% 22/05/18	200,000	200,381.86	
COSTCO WHOLESALE CORP 3% 27/05/18	150,000	155,297.22	
CRANE CO 4.45% 23/12/15	50,000	52,479.59	
CRED SUIS GP FUN LTD 3.75% 25/03/26	300,000	311,526.51	
CRED SUIS GP FUN LTD 3.8% 23/06/09	150,000	155,661.69	
CREDIT SUISSE AG 3% 21/10/29	250,000	252,942.20	
CREDIT SUISSE GROUP 3.125% 20/12/10	500,000	503,125.08	
CREDIT SUISSE GROUP 4.55% 26/04/17	150,000	162,553.12	
CREDIT SUISSE NEW YORK 3.625% 24/09/09	250,000	261,916.00	
CROWN CASTLE INTERNATION 2.25% 21/09/01	55,000	54,615.87	
CROWN CASTLE INTERNATION 3.4% 21/02/15	200,000	202,352.90	
CROWN CASTLE INTERNATION 3.7% 26/06/15	100,000	103,962.29	
CROWN CASTLE INTERNATION 4.45% 26/02/15	200,000	215,480.23	
CROWN CASTLE INTL CORP 3.8% 28/02/15	200,000	207,690.11	
CROWN CASTLE INTL CORP 4% 27/03/01	100,000	105,182.95	
CROWN CASTLE INTL CORP 5.25% 23/01/15	250,000	271,134.59	
CSX CORP 3.25% 27/06/01	100,000	102,827.68	
CSX CORP 3.7% 23/11/01	300,000	313,938.98	
CSX CORP 4.25% 29/03/15	100,000	110,651.45	
CVS CAREMARK CORP 4% 23/12/05	150,000	156,306.49	
CVS HEALTH 2.125% 21/06/01	350,000	346,911.02	
CVS HEALTH 2.875% 26/06/01	100,000	97,782.78	
CVS HEALTH CORP 2.75% 22/12/01	200,000	199,711.56	
CVS HEALTH CORP 2.8% 20/07/20	250,000	250,387.34	
CVS HEALTH CORP 3.35% 21/03/09	220,000	222,587.88	
CVS HEALTH CORP 3.7% 23/03/09	545,000	560,540.80	
CVS HEALTH CORP 3.875% 25/07/20	300,000	310,109.72	
CVS HEALTH CORP 4.1% 25/03/25	450,000	471,199.21	
CVS HEALTH CORP 4.3% 28/03/25	820,000	860,668.33	
DANAHER CORP 3.35% 25/09/15	105,000	109,712.90	
DDR CORP 3.625% 25/02/01	173,000	174,447.45	
DELL INT LLC / EMC CORP 4% 24/07/15	100,000	101,889.09	
DELL INT LLC / EMC CORP 4.9% 26/10/01	200,000	209,985.46	
DELMARVA PWR & LIGHT CO 3.5% 23/11/15	150,000	156,239.31	
DELPHI CORP 4.15% 24/03/15	200,000	209,476.84	
DELTA AIR LINES 2019-1AA 3.204% 24/04/25	50,000	51,559.87	
DELTA AIR LINES INC 2.6% 20/12/04	25,000	24,948.70	
DELTA AIR LINES INC 3.625% 22/03/15	100,000	101,507.07	
DEUTSCHE BANK 3.375% 21/05/12	200,000	197,562.62	

DEUTSCHE BANK AG 4.25% 21/10/14	350,000	352,600.86	
DEUTSCHE BANK AG LONDON 3.7% 24/05/30	200,000	195,432.11	
DEUTSCHE BANK NY 2.7% 20/07/13	100,000	99,336.64	
DEUTSCHE BANK NY 3.15% 21/01/22	450,000	446,315.94	
DEUTSCHE BANK NY 3.3% 22/11/16	100,000	98,359.75	
DEVON ENERGY CORP 5.85% 25/12/15	125,000	147,519.23	
DEVON ENERGY CORPORATION 3.25% 22/05/15	100,000	102,618.88	
DIAGEO CAPITAL PLC 2.625% 23/04/29	100,000	100,863.60	
DIAGEO CAPITAL PLC 4.828% 20/07/15	100,000	102,436.01	
DIAGEO INVESTMENT CORP 2.875% 22/05/11	100,000	101,521.52	
DIAMOND 1 FIN 4.42% 21/06/15	400,000	410,564.28	
DIAMOND 1 FIN 5.45% 23/06/15	200,000	214,611.04	
DIAMOND 1 FIN 6.02% 26/06/15	400,000	436,390.38	
DIGITAL REALTY TRUST LP 2.75% 23/02/01	50,000	49,778.94	
DIGITAL REALTY TRUST LP 3.7% 27/08/15	100,000	102,907.02	
DISCOVER BANK 3.45% 26/07/27	250,000	253,325.01	
DISCOVER BANK 4.2% 23/08/08	250,000	264,114.80	
DISCOVER FINANCIAL SVS 4.1% 27/02/09	75,000	78,078.18	
DISCOVER FINANCIAL SVS 5.2% 22/04/27	83,000	88,653.46	
DISCOVERY COMMUNICATIONS 2.95% 23/03/20	50,000	50,259.15	
DISCOVERY COMMUNICATIONS 3.5% 22/06/15	200,000	203,399.98	
DISCOVERY COMMUNICATIONS 3.8% 24/03/13	250,000	258,610.84	
DISCOVERY COMMUNICATIONS 3.95% 28/03/20	100,000	102,579.41	
DISCOVERY COMMUNICATIONS 4.125% 29/05/15	45,000	46,531.16	
DISCOVERY COMMUNICATIONS 4.9% 26/03/11	100,000	109,155.52	
DOLLAR GENERAL CORP 3.25% 23/04/15	100,000	102,039.66	
DOLLAR GENERAL CORP 4.15% 25/11/01	50,000	53,118.56	
DOLLAR TREE INC 3.7% 23/05/15	90,000	92,988.00	
DOLLAR TREE INC 4% 25/05/15	200,000	207,742.93	
DOMINION ENERGY INC 2.579% 20/07/01	70,000	69,900.38	
DOMINION ENERGY INC 4.25% 28/06/01	50,000	54,167.40	
DOMINION GAS HLD LLC 2.8% 20/11/15	150,000	150,698.13	
DOMINION GAS HOLDINGS LL 3.6% 24/12/15	25,000	25,970.24	
DOMINION RESOURCES 2.75% 22/01/15	50,000	50,220.92	
DOMINION RESOURCES 4.104% 21/04/01	40,000	40,895.48	
DOMINION RESOURCES INC 3.9% 25/10/01	100,000	106,029.50	
DOMINION RESOURCES INC 5.75% 54/10/01	100,000	103,500.00	
DOMINION RESOURCES INC/V 2% 21/08/15	20,000	19,799.99	
DOMTAR CORP 4.4% 22/04/01	100,000	103,539.65	
DOVER CORP 4.3% 21/03/01	100,000	102,397.10	
DOW CHEMICAL CO/THE 3.5% 24/10/01	100,000	103,284.72	
DOW CHEMICAL CO/THE 3.625% 26/05/15	200,000	206,315.19	
DOW CHEMICAL CO/THE 4.125% 21/11/15	200,000	206,439.30	
DOWDUPONT INC 3.766% 20/11/15	150,000	152,576.63	
DOWDUPONT INC 4.205% 23/11/15	200,000	212,985.43	
DOWDUPONT INC 4.493% 25/11/15	150,000	164,841.77	
DOWDUPONT INC 4.725% 28/11/15	200,000	224,862.53	
DPL INC 4.35% 29/04/15	95,000	94,678.55	

DR PEPPER SNAPPLE GROUP 3.4% 25/11/15	100,000	100,830.42	
DTE ENERGY 2.85% 26/10/01	100,000	98,795.45	
DTE ENERGY 3.5% 24/06/01	100,000	103,152.77	
DTE ENERGY CO 3.4% 29/06/15	105,000	106,590.72	
DUKE ENERGY 2.65% 26/09/01	100,000	98,521.06	
DUKE ENERGY CAROLINAS 3.05% 23/03/15	200,000	205,585.77	
DUKE ENERGY CAROLINAS 3.95% 28/11/15	200,000	219,199.87	
DUKE ENERGY CORP 3.15% 27/08/15	100,000	101,401.40	
DUKE ENERGY CORP 3.4% 29/06/15	125,000	127,430.06	
DUKE ENERGY CORP 3.55% 21/09/15	200,000	203,796.45	
DUKE ENERGY CORP 3.75% 24/04/15	200,000	210,157.92	
DUKE ENERGY FLORIDA LLC 3.2% 27/01/15	100,000	102,769.10	
DUKE ENERGY PROGRESS LLC 3.45% 29/03/15	140,000	147,562.61	
DUKE REALTY LP 3.75% 24/12/01	100,000	104,055.61	
DUKE REALTY LP 4% 28/09/15	50,000	53,255.85	
DXC TECHNOLOGY CO 4.25% 24/04/15	100,000	104,457.74	
E*TRADE FINANCIAL CORP 2.95% 22/08/24	50,000	50,237.84	
E*TRADE FINANCIAL CORP 3.8% 27/08/24	15,000	15,065.60	
E*TRADE FINANCIAL CORP 4.5% 28/06/20	50,000	52,357.55	
EASTMAN CHEMICAL CO 3.8% 25/03/15	250,000	260,374.26	
EATON CORP 2.75% 22/11/02	250,000	252,008.24	
EATON VANCE CORP 3.5% 27/04/06	50,000	51,507.01	
EBAY INC 2.6% 22/07/15	200,000	199,989.27	
EBAY INC 2.875% 21/08/01	200,000	201,027.28	
EBAY INC 3.25% 20/10/15	50,000	50,351.07	
EBAY INC 3.6% 27/06/05	100,000	102,006.34	
ECOLAB INC 2.375% 22/08/10	300,000	300,205.12	
ECOLAB INC 2.7% 26/11/01	45,000	45,248.74	
ECOLAB INC 3.25% 23/01/14	50,000	51,242.20	
EDISON INTERNATIONAL 4.125% 28/03/15	100,000	99,987.46	
EDISON INTERNATIONAL 5.75% 27/06/15	160,000	174,435.15	
EL PASO PIPELINE PART OP 5% 21/10/01	150,000	156,569.34	
ELECTRONIC ARTS INC 3.7% 21/03/01	100,000	101,728.91	
ELI LILLY & CO 2.75% 25/06/01	200,000	202,778.06	
ELI LILLY & CO 3.375% 29/03/15	95,000	100,571.24	
EMBRAER NETHERLANDS FINA 5.4% 27/02/01	65,000	72,150.00	
EMBRAER SA 5.05% 25/06/15	150,000	161,981.25	
EMERA US FINANCE LP 2.7% 21/06/15	50,000	50,055.40	
EMERA US FINANCE LP 3.55% 26/06/15	65,000	66,434.98	
EMERSON ELECTRIC CO 3.15% 25/06/01	100,000	103,332.93	
EMPRESA NACIONAL DE ELEC 4.25% 24/04/15	50,000	52,562.49	
ENABLE MIDSTREAM PARTNER 3.9% 24/05/15	100,000	101,349.51	
ENABLE MIDSTREAM PARTNER 4.4% 27/03/15	100,000	100,587.91	
ENBRIDGE ENERGY PARTNERS 5.875% 25/10/15	100,000	115,146.86	
ENBRIDGE INC 2.9% 22/07/15	50,000	50,444.30	
ENBRIDGE INC 3.7% 27/07/15	50,000	52,174.51	
ENBRIDGE INC 4% 23/10/01	100,000	104,676.50	
ENBRIDGE INC 4.25% 26/12/01	200,000	217,184.27	

ENCANA CORP 3.9% 21/11/15	100,000	102,257.44	
ENEL CHILE SA 4.875% 28/06/12	100,000	109,850.00	
ENERGY TRANSFER LP 3.6% 23/02/01	250,000	254,649.20	
ENERGY TRANSFER OPERATNG 5.25% 29/04/15	200,000	221,909.33	
ENERGY TRANSFER OPERATNG 5.875% 24/01/15	250,000	276,844.54	
ENERGY TRANSFER PARTNERS 4.05% 25/03/15	150,000	155,103.90	
ENERGY TRANSFER PARTNERS 4.15% 20/10/01	100,000	101,556.76	
ENERGY TRANSFER PARTNERS 4.65% 21/06/01	250,000	258,553.87	
ENERGY TRANSFER PARTNERS 4.95% 28/06/15	200,000	216,946.69	
ENERGY TRANSFER PARTNERS 5.2% 22/02/01	200,000	210,453.22	
ENSTAR GROUP LTD 4.95% 29/06/01	100,000	101,011.00	
ENERGY CORP 2.95% 26/09/01	30,000	30,052.33	
ENERGY CORP 4% 22/07/15	50,000	51,823.93	
ENERGY CORP 5.125% 20/09/15	100,000	102,189.51	
ENERGY LOUISIANA LLC 2.4% 26/10/01	350,000	340,900.18	
ENTERPRISE PRODUCTS OPER 2.8% 21/02/15	250,000	250,957.59	
ENTERPRISE PRODUCTS OPER 3.125% 29/07/31	100,000	99,999.57	
ENTERPRISE PRODUCTS OPER 3.35% 23/03/15	200,000	204,895.69	
ENTERPRISE PRODUCTS OPER 3.5% 22/02/01	75,000	76,810.56	
ENTERPRISE PRODUCTS OPER 3.75% 25/02/15	100,000	105,499.98	
ENTERPRISE PRODUCTS OPER 4.15% 28/10/16	175,000	188,840.16	
ENTERPRISE PRODUCTS OPER 4.875% 77/08/16	100,000	93,766.00	
ENTERPRISE PRODUCTS OPER 5.375% 78/02/15	100,000	93,760.00	
ENTERTAINMENT PROPERTIES 5.75% 22/08/15	50,000	53,390.99	
EOG RESOURCES INC 2.625% 23/03/15	150,000	151,272.17	
EOG RESOURCES INC 4.1% 21/02/01	250,000	256,593.24	
EPR PROPERTIES 4.75% 26/12/15	100,000	105,570.75	
EQT CORP 2.5% 20/10/01	35,000	34,839.82	
EQT CORP 3% 22/10/01	35,000	34,682.26	
EQT CORP 3.9% 27/10/01	100,000	93,586.79	
EQT MIDSTREAM PARTNERS L 4.75% 23/07/15	100,000	103,300.67	
EQT MIDSTREAM PARTNERS L 5.5% 28/07/15	200,000	208,992.56	
EQUIFAX 2.3% 21/06/01	50,000	49,625.53	
EQUIFAX INC 3.95% 23/06/15	40,000	41,500.67	
ERP OPERATING LP 3.25% 27/08/01	35,000	36,128.67	
ERP OPERATING LP 4.15% 28/12/01	50,000	55,070.31	
ERP OPERATING LP 4.625% 21/12/15	150,000	157,185.73	
ERP OPERATING LP 4.75% 20/07/15	100,000	101,582.22	
ESSEX PORTFOLIO LP 3.5% 25/04/01	100,000	102,681.07	
ESSEX PORTFOLIO LP 3.875% 24/05/01	50,000	52,290.64	
ESSEX PORTFOLIO LP 4% 29/03/01	100,000	106,320.54	
ESTEE LAUDER 1.7% 21/05/10	30,000	29,632.97	
ESTEE LAUDER CO INC 3.15% 27/03/15	100,000	103,810.97	
EVERSOURCE ENERGY 2.75% 22/03/15	50,000	50,401.40	
EVERSOURCE ENERGY 2.9% 24/10/01	50,000	50,566.86	
EVERSOURCE ENERGY 3.8% 23/12/01	120,000	125,861.61	
EXELON 2.45% 21/04/15	100,000	99,798.73	
EXELON 3.4% 26/04/15	100,000	102,487.69	

EXELON CORP 3.497% 22/06/01	100,000	102,227.19	
EXELON CORP 3.95% 25/06/15	100,000	106,182.35	
EXPEDIA INC 5% 26/02/15	200,000	217,968.52	
EXPEDIA INC 5.95% 20/08/15	100,000	103,370.75	
EXPRESS SCRIPTS HLD 4.5% 26/02/25	200,000	214,834.04	
EXPRESS SCRIPTS HOLDING 2.6% 20/11/30	100,000	99,984.49	
EXPRESS SCRIPTS HOLDING 3.05% 22/11/30	100,000	101,089.22	
EXPRESS SCRIPTS HOLDING 3.4% 27/03/01	150,000	151,705.85	
EXPRESS SCRIPTS HOLDING 3.5% 24/06/15	100,000	102,831.57	
EXPRESS SCRIPTS HOLDING 4.75% 21/11/15	250,000	262,085.06	
EXXON MOBIL CORPORATION 2.709% 25/03/06	250,000	254,401.54	
EXXON MOBIL INC 2.222% 21/03/01	200,000	200,121.04	
EXXON MOBIL INC 2.726% 23/03/01	70,000	71,225.06	
EXXON MOBIL INC 3.043% 26/03/01	200,000	206,608.18	
FEDERAL REALTY INVESTMEN 3.2% 29/06/15	50,000	50,513.04	
FEDERAL REALTY INVESTMEN 3.25% 27/07/15	50,000	50,978.79	
FEDEX CORP 3.2% 25/02/01	200,000	205,128.39	
FEDEX CORP 3.4% 22/01/14	70,000	71,504.39	
FEDEX CORP 3.4% 28/02/15	150,000	154,655.57	
FIBRIA OVERSEAS FINANCE 4% 25/01/14	100,000	100,875.00	
FIBRIA OVERSEAS FINANCE 5.5% 27/01/17	50,000	53,835.00	
FIDELITY NATIONAL INFORM 3% 26/08/15	100,000	101,008.75	
FIDELITY NATIONAL INFORM 3.5% 23/04/15	100,000	103,287.13	
FIDELITY NATIONAL INFORM 3.625% 20/10/15	90,000	91,179.85	
FIDELITY NATIONAL INFORM 3.875% 24/06/05	28,000	29,446.07	
FIDELITY NATIONAL INFORM 4.25% 28/05/15	155,000	169,755.15	
FIDELITY NATIONAL INFORM 5% 25/10/15	28,000	31,479.47	
FIDELITY NATL FINANCIAL 4.5% 28/08/15	100,000	104,022.76	
FIFTH THIRD BANCORP 2.6% 22/06/15	100,000	100,260.87	
FIFTH THIRD BANCORP 2.875% 20/07/27	200,000	200,736.78	
FIFTH THIRD BANCORP 3.65% 24/01/25	250,000	261,617.39	
FIFTH THIRD BANK 2.2% 20/10/30	200,000	199,627.21	
FIFTH THIRD BANK 2.875% 21/10/01	200,000	201,980.79	
FIFTH THIRD BANK 3.85% 26/03/15	200,000	210,277.56	
FIRST HORIZON NATIONAL 3.5% 20/12/15	100,000	100,985.07	
FIRSTENERGY CORP 2.85% 22/07/15	60,000	60,584.81	
FIRSTENERGY CORP 3.9% 27/07/15	65,000	68,207.89	
FIRSTENERGY CORP 4.25% 23/03/15	70,000	73,749.14	
FISERV INC 3.5% 29/07/01	110,000	112,022.52	
FISERV INC 3.8% 23/10/01	250,000	263,010.63	
FISERV INC 4.2% 28/10/01	65,000	70,415.82	
FLEXTRONICS INTERNATIONAL 4.75% 25/06/15	125,000	129,625.75	
FLORIDA POWER & LIGHT CO 3.125% 25/12/01	200,000	208,605.36	
FLORIDA POWER & LIGHT CO 3.25% 24/06/01	100,000	104,155.62	
FLOWERS FOODS INC 3.5% 26/10/01	35,000	35,097.63	
FLUOR CORP 4.25% 28/09/15	100,000	103,731.79	
FORD MOTOR COMPANY 4.346% 26/12/08	100,000	100,118.49	
FORD MOTOR CREDIT 3.81% 24/01/09	200,000	199,105.96	

FORD MOTOR CREDIT CO 3.096% 23/05/04	200,000	196,284.88	
FORD MOTOR CREDIT CO LLC 2.343% 20/11/02	450,000	447,186.10	
FORD MOTOR CREDIT CO LLC 3.664% 24/09/08	200,000	196,869.64	
FORD MOTOR CREDIT CO LLC 3.815% 27/11/02	400,000	381,621.90	
FORD MOTOR CREDIT CO LLC 5.113% 29/05/03	200,000	203,426.87	
FORD MOTOR CREDIT CO LLC 5.596% 22/01/07	400,000	421,970.35	
FORD MOTOR CREDIT CO LLC 5.875% 21/08/02	400,000	420,957.64	
FORTIS INC 3.055% 26/10/04	200,000	198,814.66	
FORTIVE CORP 2.35% 21/06/15	50,000	49,766.58	
FORTIVE CORP 3.15% 26/06/15	50,000	49,683.68	
FORTUNE BRANDS HOME & SE 4% 23/09/21	100,000	105,192.53	
FOX CORP 4.03% 24/01/25	150,000	158,333.82	
FOX CORP 4.709% 29/01/25	235,000	261,663.05	
FRANCE TELECOM 4.125% 21/09/14	150,000	155,313.79	
FRANKLIN RESOURCES INC 2.85% 25/03/30	200,000	202,470.09	
GATX CORP 4.35% 24/02/15	100,000	105,779.55	
GATX CORP 4.7% 29/04/01	150,000	165,391.23	
GE CAPITAL INTL FUNDING 2.342% 20/11/15	750,000	744,541.71	
GE CAPITAL INTL FUNDING 3.373% 25/11/15	250,000	251,071.64	
GENERAL DYNAMICS CORP 2.125% 26/08/15	100,000	97,358.71	
GENERAL DYNAMICS CORP 2.25% 22/11/15	100,000	100,029.14	
GENERAL DYNAMICS CORP 2.375% 24/11/15	50,000	50,134.54	
GENERAL DYNAMICS CORP 3% 21/05/11	75,000	75,990.38	
GENERAL DYNAMICS CORP 3.375% 23/05/15	75,000	78,032.62	
GENERAL DYNAMICS CORP 3.5% 25/05/15	100,000	105,754.34	
GENERAL DYNAMICS CORP 3.75% 28/05/15	80,000	87,330.66	
GENERAL ELECTRIC CO 2.7% 22/10/09	650,000	646,120.72	
GENERAL MILLS INC 3.15% 21/12/15	150,000	152,136.73	
GENERAL MILLS INC 3.2% 21/04/16	15,000	15,187.99	
GENERAL MILLS INC 3.7% 23/10/17	140,000	146,223.10	
GENERAL MILLS INC 4% 25/04/17	100,000	106,092.58	
GENERAL MILLS INC 4.2% 28/04/17	200,000	215,306.90	
GENERAL MOTORS FINANCIAL 3.2% 21/07/06	500,000	504,093.54	
GENERAL MOTORS FINANCIAL 3.45% 22/04/10	250,000	252,947.29	
GENERAL MOTORS FINANCIAL 4% 25/01/15	250,000	252,974.37	
GENERAL MOTORS FINL CO 2.45% 20/11/06	200,000	199,052.00	
GENERAL MOTORS FINL CO 3.15% 22/06/30	70,000	70,288.68	
GENERAL MOTORS FINL CO 3.5% 24/11/07	200,000	200,119.07	
GENERAL MOTORS FINL CO 3.55% 22/07/08	100,000	101,449.42	
GENERAL MOTORS FINL CO 3.7% 23/05/09	250,000	253,190.36	
GENERAL MOTORS FINL CO 3.95% 24/04/13	100,000	102,193.82	
GENERAL MOTORS FINL CO 4% 26/10/06	100,000	100,744.97	
GENERAL MOTORS FINL CO 4.15% 23/06/19	150,000	154,415.96	
GENERAL MOTORS FINL CO 4.2% 21/11/06	60,000	61,708.40	
GENERAL MOTORS FINL CO 4.35% 25/04/09	150,000	154,350.86	
GENERAL MOTORS FINL CO 4.35% 27/01/17	100,000	101,656.82	
GENERAL MOTORS FINL CO 5.65% 29/01/17	100,000	109,770.14	
GEORGIA POWER CO 3.25% 26/04/01	50,000	50,451.32	



GILEAD SCIENCES INC 1.95% 22/03/01	30,000	29,707.14	
GILEAD SCIENCES INC 2.5% 23/09/01	70,000	70,122.51	
GILEAD SCIENCES INC 2.55% 20/09/01	200,000	200,200.77	
GILEAD SCIENCES INC 3.25% 22/09/01	265,000	271,976.23	
GILEAD SCIENCES INC 3.5% 25/02/01	250,000	261,042.10	
GILEAD SCIENCES INC 3.65% 26/03/01	200,000	210,731.86	
GILEAD SCIENCES INC 4.5% 21/04/01	100,000	103,042.70	
GLAXOSMITHKLINE CAP INC 3.375% 23/05/15	350,000	362,315.64	
GLAXOSMITHKLINE CAP INC 3.625% 25/05/15	55,000	58,165.08	
GLAXOSMITHKLINE CAP INC 3.875% 28/05/15	100,000	109,108.13	
GLAXOSMITHKLINE CAPITAL 2.85% 22/05/08	300,000	303,936.12	
GLAXOSMITHKLINE CAPITAL 3.125% 21/05/14	70,000	71,028.70	
GLP CAPITAL LP / FIN II 4.875% 20/11/01	120,000	121,872.00	
GLP CAPITAL LP / FIN II 5.25% 25/06/01	195,000	207,754.95	
GLP CAPITAL LP / FIN II 5.375% 23/11/01	45,000	48,067.65	
GLP CAPITAL LP / FIN II 5.375% 26/04/15	85,000	91,995.50	
GLP CAPITAL LP / FIN II 5.75% 28/06/01	45,000	49,830.30	
GM FINANCIAL 3.7% 20/11/24	200,000	202,021.70	
GM FINANCIAL 4.2% 21/03/01	100,000	102,019.74	
GM FINANCIAL 5.25% 26/03/01	100,000	107,339.15	
GOLDMAN SACHS GROUP 2.625% 21/04/25	350,000	350,436.09	
GOLDMAN SACHS GROUP 2.875% 21/02/25	300,000	301,394.61	
GOLDMAN SACHS GROUP INC 2.6% 20/12/27	200,000	199,968.96	
GOLDMAN SACHS GROUP INC 2.75% 20/09/15	50,000	50,118.63	
GOLDMAN SACHS GROUP INC 2.876% 22/10/31	400,000	401,727.36	
GOLDMAN SACHS GROUP INC 2.908% 23/06/05	250,000	251,643.70	
GOLDMAN SACHS GROUP INC 3% 22/04/26	365,000	367,243.02	
GOLDMAN SACHS GROUP INC 3.2% 23/02/23	250,000	254,633.34	
GOLDMAN SACHS GROUP INC 3.5% 25/01/23	350,000	359,829.15	
GOLDMAN SACHS GROUP INC 3.5% 26/11/16	150,000	153,041.25	
GOLDMAN SACHS GROUP INC 3.625% 23/01/22	300,000	309,839.79	
GOLDMAN SACHS GROUP INC 3.625% 24/02/20	180,000	186,784.81	
GOLDMAN SACHS GROUP INC 3.691% 28/06/05	200,000	205,410.39	
GOLDMAN SACHS GROUP INC 3.75% 25/05/22	600,000	624,009.09	
GOLDMAN SACHS GROUP INC 3.75% 26/02/25	200,000	208,059.20	
GOLDMAN SACHS GROUP INC 3.814% 29/04/23	200,000	207,034.77	
GOLDMAN SACHS GROUP INC 3.85% 27/01/26	300,000	312,151.80	
GOLDMAN SACHS GROUP INC 4.223% 29/05/01	300,000	319,882.21	
GOLDMAN SACHS GROUP INC 4.25% 25/10/21	200,000	211,314.00	
GOLDMAN SACHS GROUP INC 5.25% 21/07/27	400,000	421,212.63	
GOLDMAN SACHS GROUP INC 5.75% 22/01/24	400,000	430,391.24	
GRUPO TELEVISIA SAB 6.625% 25/03/18	150,000	173,863.05	
GULF POEWR CO 3.3% 27/05/30	100,000	103,368.94	
HALFMOON PARENT INC 3.4% 21/09/17	80,000	81,346.75	
HALFMOON PARENT INC 3.75% 23/07/15	390,000	403,911.25	
HALFMOON PARENT INC 4.375% 28/10/15	390,000	417,952.42	
HALLIBURTON CO 3.8% 25/11/15	150,000	156,662.66	
HALLIBURTON COMPANY 3.25% 21/11/15	100,000	101,621.83	

HANOVER INSURANCE GROUP 4.5% 26/04/15	50,000	52,868.67	
HARRIS CORPORATION 4.4% 28/06/15	150,000	164,205.88	
HARTFORD FINL SVCS GRP 5.125% 22/04/15	200,000	213,933.06	
HASBRO INC 3.15% 21/05/15	50,000	50,450.73	
HASBRO INC 3.5% 27/09/15	30,000	30,353.96	
HCA INC 4.125% 29/06/15	170,000	172,949.50	
HCA INC 4.5% 27/02/15	105,000	111,363.68	
HCA INC 4.75% 23/05/01	105,000	111,863.56	
HCA INC 5% 24/03/15	170,000	184,392.38	
HCA INC 5.25% 25/04/15	120,000	132,300.62	
HCA INC 5.25% 26/06/15	130,000	143,408.25	
HCP INC 3.25% 26/07/15	50,000	50,214.05	
HCP INC 3.4% 25/02/01	300,000	305,386.57	
HEALTH CARE REIT INC 4% 25/06/01	250,000	263,531.23	
HEALTH CARE REIT INC 5.25% 22/01/15	100,000	105,968.44	
HEALTHCARE TRUST OF AMER 3.375% 21/07/15	50,000	50,637.52	
HEALTHCARE TRUST OF AMER 3.75% 27/07/01	150,000	153,990.85	
HEINZ 3% 26/06/01	110,000	107,076.43	
HERSHEY COMPANY 4.125% 20/12/01	100,000	102,477.49	
HESS CORP 4.3% 27/04/01	100,000	103,302.93	
HEWLETT-PACKARD CO 3.75% 20/12/01	25,000	25,357.68	
HEXCEL CORP 3.95% 27/02/15	50,000	51,067.21	
HIGHWOODS REALTY LP 3.2% 21/06/15	150,000	150,630.86	
HJ HEINZ CO 2.8% 20/07/02	50,000	50,030.47	
HJ HEINZ CO 3.5% 22/07/15	150,000	152,919.54	
HJ HEINZ CO 3.95% 25/07/15	150,000	155,278.46	
HOLLYFRONTIER CORP 5.875% 26/04/01	150,000	164,345.68	
HOME DEPOT INC 2% 21/04/01	200,000	199,363.20	
HOME DEPOT INC 2.7% 23/04/01	100,000	101,909.67	
HOME DEPOT INC 2.8% 27/09/14	100,000	101,839.90	
HOME DEPOT INC 2.95% 29/06/15	115,000	117,941.68	
HOME DEPOT INC 3.75% 24/02/15	200,000	212,734.53	
HOME DEPOT INC 4.4% 21/04/01	100,000	103,163.36	
HOME DEPOT INC/THE 2.125% 26/09/15	125,000	122,169.77	
HONEYWELL INTERNATIONAL 1.85% 21/11/01	200,000	198,235.74	
HONEYWELL INTERNATIONAL 2.5% 26/11/01	150,000	149,941.65	
HOSPITALITY PROPERTIES T 4.5% 25/03/15	150,000	149,275.23	
HOST HOTELS & RESORTS LP 3.875% 24/04/01	50,000	51,173.94	
HOST HOTELS + RESORTS LP 4.75% 23/03/01	200,000	211,657.30	
HP ENTERPRISE CO 3.6% 20/10/15	400,000	404,460.36	
HP ENTERPRISE CO 4.9% 25/10/15	200,000	217,880.86	
HSBC 3.4% 21/03/08	200,000	202,571.74	
HSBC 4.3% 26/03/08	450,000	481,593.44	
HSBC BANK USA NA 4.875% 20/08/24	150,000	153,538.27	
HSBC HLD 2.95% 21/05/25	350,000	352,239.09	
HSBC HLD 4.375% 26/11/23	225,000	238,563.23	
HSBC HOLDINGS PLC 2.65% 22/01/05	250,000	250,059.30	
HSBC HOLDINGS PLC 3.262% 23/03/13	400,000	405,528.96	

HSBC HOLDINGS PLC 3.6% 23/05/25	300,000	311,316.15	
HSBC HOLDINGS PLC 3.95% 24/05/18	250,000	260,401.68	
HSBC HOLDINGS PLC 3.973% 30/05/22	250,000	260,747.05	
HSBC HOLDINGS PLC 4% 22/03/30	400,000	415,321.02	
HSBC HOLDINGS PLC 4.041% 28/03/13	250,000	261,097.27	
HSBC HOLDINGS PLC 4.25% 24/03/14	200,000	209,740.43	
HSBC HOLDINGS PLC 4.25% 25/08/18	200,000	209,609.29	
HSBC HOLDINGS PLC 4.292% 26/09/12	200,000	212,175.62	
HSBC HOLDINGS PLC 4.583% 29/06/19	200,000	217,816.09	
HUBBELL INC 3.35% 26/03/01	100,000	100,133.81	
HUMANA INC 2.5% 20/12/15	50,000	49,937.74	
HUMANA INC 2.9% 22/12/15	50,000	50,433.76	
HUMANA INC 3.85% 24/10/01	150,000	156,163.82	
HUNTINGTON BANCSHARES IN 2.3% 22/01/14	100,000	99,549.43	
HUNTSMAN INTERNATIONAL L 4.5% 29/05/01	200,000	205,359.56	
HUSKY ENERGY INC 3.95% 22/04/15	100,000	103,325.82	
HUSKY ENERGY INC 4.4% 29/04/15	150,000	157,674.04	
HYATT HOTELS CORP 4.375% 28/09/15	50,000	52,891.72	
HYATT HOTELS CORP 4.85% 26/03/15	50,000	54,245.65	
IBM 2.875% 22/11/09	100,000	101,286.29	
IBM CORP 1.875% 22/08/01	150,000	148,015.24	
IBM CORP 2.5% 22/01/27	100,000	100,332.22	
IBM CORP 2.8% 21/05/13	100,000	100,778.77	
IBM CORP 2.85% 22/05/13	200,000	202,472.54	
IBM CORP 3% 24/05/15	350,000	357,608.62	
IBM CORP 3.3% 26/05/15	200,000	206,126.37	
IBM CORP 3.375% 23/08/01	250,000	258,725.24	
IBM CORP 3.45% 26/02/19	200,000	208,634.42	
IBM CORP 3.5% 29/05/15	425,000	441,328.50	
IBM CREDIT CORP 2.2% 22/09/08	100,000	99,287.27	
IBM CREDIT CORP 2.65% 21/02/05	100,000	100,413.93	
IBM CREDIT CORP 3% 23/02/06	100,000	101,992.29	
IHS MARKIT LTD 4.125% 23/08/01	100,000	103,940.00	
IHS MARKIT LTD 4.25% 29/05/01	100,000	104,898.00	
ING GROEP NV 3.15% 22/03/29	200,000	202,838.58	
ING GROEP NV 3.55% 24/04/09	200,000	206,621.75	
ING GROEP NV 3.95% 27/03/29	200,000	210,455.50	
ING GROEP NV 4.05% 29/04/09	200,000	213,676.27	
INGERSOLL-RAND GL HLD CO 4.25% 23/06/15	150,000	159,026.06	
INGERSOLL-RAND LUX FINAN 3.55% 24/11/01	100,000	103,356.27	
INTEL CORP 2.45% 20/07/29	115,000	115,184.71	
INTEL CORP 2.6% 26/05/19	50,000	50,308.48	
INTEL CORP 2.7% 22/12/15	350,000	354,968.69	
INTEL CORP 2.875% 24/05/11	100,000	102,601.34	
INTEL CORP 3.1% 22/07/29	100,000	102,406.99	
INTEL CORP 3.15% 27/05/11	200,000	207,961.36	
INTEL CORP 3.3% 21/10/01	350,000	358,796.09	
INTEL CORP 3.7% 25/07/29	145,000	154,458.45	

INTERCONTINENTAL EXCHANG 3.75% 25/12/01	150,000	159,525.00	
INTERCONTINENTALEXCHANGE 2.35% 22/09/15	200,000	200,706.00	
INTERCONTINENTALEXCHANGE 4% 23/10/15	100,000	105,840.00	
INTERNATIONAL PAPER CO 3% 27/02/15	100,000	99,054.89	
INTERNATIONAL PAPER CO 3.65% 24/06/15	100,000	104,210.62	
INTERPUBLIC GROUP COS 3.75% 21/10/01	25,000	25,565.28	
INTERPUBLIC GROUP COS 4.65% 28/10/01	25,000	27,314.81	
INTERSTATE POWER & LIGHT 3.25% 24/12/01	100,000	103,016.11	
INTERSTATE POWER & LIGHT 3.6% 29/04/01	50,000	51,974.55	
INTL FLAVOR & FRAGRANCES 4.45% 28/09/26	45,000	48,960.89	
INTL PAPER CO 7.5% 21/08/15	204,000	224,058.98	
INVESCO FINANCE PLC 3.75% 26/01/15	150,000	155,918.68	
ITC HOLDINGS CORP 3.25% 26/06/30	60,000	61,104.20	
ITC HOLDINGS CORP 3.65% 24/06/15	25,000	25,857.73	
JABIL CIRCUIT INC 5.625% 20/12/15	200,000	207,580.00	
JB HUNT TRANSPORT SVCS 3.875% 26/03/01	100,000	104,012.92	
JEFFERIES GROUP 4.85% 27/01/15	90,000	93,402.32	
JM SMUCKER CO 3.5% 25/03/15	100,000	103,135.92	
JOHN DEERE CAPITAL CORP 2.15% 22/09/08	100,000	99,419.47	
JOHN DEERE CAPITAL CORP 2.3% 21/06/07	150,000	150,002.67	
JOHN DEERE CAPITAL CORP 2.35% 21/01/08	50,000	50,013.74	
JOHN DEERE CAPITAL CORP 2.6% 24/03/07	100,000	100,625.85	
JOHN DEERE CAPITAL CORP 2.65% 22/01/06	100,000	100,737.40	
JOHN DEERE CAPITAL CORP 2.65% 24/06/24	50,000	50,381.52	
JOHN DEERE CAPITAL CORP 2.7% 23/01/06	50,000	50,609.45	
JOHN DEERE CAPITAL CORP 2.8% 21/03/04	100,000	100,806.36	
JOHN DEERE CAPITAL CORP 2.8% 23/03/06	100,000	101,836.62	
JOHN DEERE CAPITAL CORP 2.8% 27/09/08	100,000	101,325.02	
JOHN DEERE CAPITAL CORP 3.05% 28/01/06	50,000	51,570.90	
JOHN DEERE CAPITAL CORP 3.15% 21/10/15	200,000	203,830.15	
JOHN DEERE CAPITAL CORP 3.2% 22/01/10	70,000	71,506.24	
JOHN DEERE CAPITAL CORP 3.35% 24/06/12	150,000	156,305.29	
JOHN DEERE CAPITAL CORP 3.45% 23/06/07	50,000	52,062.08	
JOHNSON & JOHNSON 1.65% 21/03/01	100,000	99,148.45	
JOHNSON & JOHNSON 2.05% 23/03/01	100,000	99,333.51	
JOHNSON & JOHNSON 2.25% 22/03/03	100,000	100,166.87	
JOHNSON & JOHNSON 2.45% 26/03/01	100,000	99,898.48	
JOHNSON & JOHNSON 2.9% 28/01/15	250,000	255,798.79	
JOHNSON & JOHNSON 2.95% 27/03/03	100,000	103,143.84	
JP MORGAN CHASE & CO 3.875% 24/09/10	400,000	418,138.59	
JPMORGAN CHASE & CO 2.295% 21/08/15	600,000	597,433.86	
JPMORGAN CHASE & CO 2.4% 21/06/07	150,000	149,955.12	
JPMORGAN CHASE & CO 2.55% 20/10/29	505,000	505,314.63	
JPMORGAN CHASE & CO 2.55% 21/03/01	250,000	250,088.39	
JPMORGAN CHASE & CO 2.7% 23/05/18	250,000	251,378.41	
JPMORGAN CHASE & CO 2.776% 23/04/25	113,000	113,632.92	
JPMORGAN CHASE & CO 2.95% 26/10/01	200,000	202,188.53	
JPMORGAN CHASE & CO 2.972% 23/01/15	300,000	303,006.21	

JPMORGAN CHASE & CO 3.125% 25/01/23	250,000	255,307.61	
JPMORGAN CHASE & CO 3.2% 23/01/25	500,000	511,641.85	
JPMORGAN CHASE & CO 3.2% 26/06/15	200,000	205,615.30	
JPMORGAN CHASE & CO 3.25% 22/09/23	500,000	511,199.50	
JPMORGAN CHASE & CO 3.3% 26/04/01	200,000	207,121.12	
JPMORGAN CHASE & CO 3.375% 23/05/01	250,000	255,541.99	
JPMORGAN CHASE & CO 3.509% 29/01/23	250,000	258,698.22	
JPMORGAN CHASE & CO 3.54% 28/05/01	150,000	155,848.97	
JPMORGAN CHASE & CO 3.559% 24/04/23	150,000	155,072.26	
JPMORGAN CHASE & CO 3.702% 30/05/06	125,000	131,050.60	
JPMORGAN CHASE & CO 3.782% 28/02/01	300,000	317,051.71	
JPMORGAN CHASE & CO 3.797% 24/07/23	200,000	208,729.02	
JPMORGAN CHASE & CO 3.9% 25/07/15	150,000	159,115.02	
JPMORGAN CHASE & CO 4.005% 29/04/23	100,000	107,430.88	
JPMORGAN CHASE & CO 4.023% 24/12/05	300,000	317,012.38	
JPMORGAN CHASE & CO 4.125% 26/12/15	250,000	267,243.07	
JPMORGAN CHASE & CO 4.203% 29/07/23	200,000	217,263.83	
JPMORGAN CHASE & CO 4.25% 27/10/01	400,000	430,829.90	
JPMORGAN CHASE & CO 4.4% 20/07/22	250,000	255,145.95	
JPMORGAN CHASE & CO 4.452% 29/12/05	300,000	333,501.36	
JUNIPER NETWORKS INC 4.5% 24/03/15	50,000	53,155.30	
KAISER FOUNDATION HOSPIT 3.15% 27/05/01	50,000	51,427.01	
KANSAS CITY POWER & LT 3.15% 23/03/15	79,000	81,026.94	
KELLOGG CO 3.25% 26/04/01	150,000	152,312.60	
KELLOGG CO 4% 20/12/15	132,000	134,678.80	
KELLOGG CO 4.3% 28/05/15	100,000	108,679.63	
KEMPER CORP 4.35% 25/02/15	35,000	36,447.29	
KEURIG DR PEPPER INC 3.551% 21/05/25	150,000	152,777.96	
KEURIG DR PEPPER INC 4.057% 23/05/25	200,000	209,672.99	
KEURIG DR PEPPER INC 4.597% 28/05/25	250,000	271,516.45	
KEY BANK NA 2.3% 22/09/14	300,000	299,423.82	
KEY BANK NA 3.3% 22/02/01	250,000	255,558.51	
KEY BANK NA 3.4% 26/05/20	200,000	204,945.73	
KEYCORP 2.9% 20/09/15	120,000	120,553.22	
KEYSIGHT TECHNOLOGIES 4.6% 27/04/06	60,000	63,913.72	
KILROY REALTY LP 4.375% 25/10/01	100,000	106,486.19	
KIMBERLY CLARK CORP 2.75% 26/02/15	150,000	152,690.38	
KIMBERLY-CLARK CORP 3.2% 29/04/25	100,000	104,976.73	
KIMCO REALTY CORP 2.7% 24/03/01	50,000	49,641.20	
KIMCO REALTY CORP 2.8% 26/10/01	200,000	196,364.43	
KIMCO REALTY CORP 3.3% 25/02/01	80,000	81,290.05	
KINDER MORGAN ENER PART 3.5% 21/03/01	40,000	40,510.13	
KINDER MORGAN ENER PART 3.95% 22/09/01	250,000	259,273.64	
KINDER MORGAN ENER PART 4.15% 22/03/01	100,000	103,900.20	
KINDER MORGAN INC/DELAWA 4.3% 25/06/01	450,000	479,623.08	
KINROSS GOLD CORP 4.5% 27/07/15	100,000	101,750.00	
KINROSS GOLD CORP 5.125% 21/09/01	100,000	103,660.00	
KITE REALTY GROUP LP 4% 26/10/01	50,000	48,248.96	

KLA-TENCOR CORP 4.1% 29/03/15	150,000	157,702.12	
KLA-TENCOR CORP 4.125% 21/11/01	229,000	236,601.20	
KOHL'S CORP 4.25% 25/07/17	200,000	206,343.20	
KRAFT FOODS GROUP INC 3.5% 22/06/06	100,000	102,200.69	
KRAFT HEINZ FOODS CO 3.375% 21/06/15	25,000	25,336.01	
KRAFT HEINZ FOODS CO 4% 23/06/15	300,000	312,723.77	
KRAFT HEINZ FOODS CO 4.625% 29/01/30	200,000	215,080.62	
KROGER CO 2.6% 21/02/01	50,000	49,988.41	
KROGER CO 2.8% 22/08/01	100,000	100,551.06	
KROGER CO 3.5% 26/02/01	150,000	153,302.44	
KROGER CO 4% 24/02/01	100,000	104,748.62	
KROGER CO/THE 3.4% 22/04/15	100,000	101,977.75	
L3HARRIS TECH INC 3.85% 23/06/15	70,000	72,997.09	
L3HARRIS TECH INC 4.4% 28/06/15	100,000	109,470.58	
L3HARRIS TECH INC 4.95% 21/02/15	200,000	205,986.47	
LABORATORY CORP OF AMER 3.6% 27/09/01	150,000	153,979.04	
LABORATORY CORP OF AMERI 3.2% 22/02/01	100,000	101,285.69	
LABORATORY CORP OF AMERI 4% 23/11/01	50,000	52,184.67	
LAM RESEARCH CORP 3.75% 26/03/15	100,000	104,784.74	
LAM RESEARCH CORP 4% 29/03/15	55,000	58,482.48	
LAZARD GROUP LLC 3.625% 27/03/01	100,000	100,608.95	
LAZARD GROUP LLC 4.5% 28/09/19	50,000	53,186.98	
LEAR CORP 4.25% 29/05/15	100,000	100,913.64	
LEAR CORP 5.25% 25/01/15	120,000	124,556.87	
LEGGETT & PLATT INC 3.4% 22/08/15	50,000	50,670.52	
LEGGETT & PLATT INC 3.5% 27/11/15	50,000	49,574.32	
LEUCADIA NATIONAL CORP 5.5% 23/10/18	330,000	354,913.45	
LIBERTY PROPERTY LP 4.4% 24/02/15	150,000	159,534.61	
LIFE STORAGE LP 4% 29/06/15	100,000	102,726.67	
LINCOLN NATIONAL CORP 3.35% 25/03/09	150,000	152,520.38	
LINCOLN NATIONAL CORP 3.625% 26/12/12	100,000	103,754.63	
LLOYDS BANK PLC 2.7% 20/08/17	200,000	200,576.64	
LLOYDS BANKING GROUP 3% 22/01/11	245,000	246,251.73	
LLOYDS BANKING GROUP 4.582% 25/12/10	200,000	207,807.45	
LLOYDS BANKING GROUP PLC 2.907% 23/11/07	200,000	198,984.06	
LLOYDS BANKING GROUP PLC 3.574% 28/11/07	200,000	199,190.99	
LLOYDS BANKING GROUP PLC 3.9% 24/03/12	200,000	207,783.12	
LLOYDS BANKING GROUP PLC 4.45% 25/05/08	200,000	212,227.78	
LLOYDS BANKING GROUP PLC 4.55% 28/08/16	200,000	214,996.91	
LLOYDS BANKING GROUP PLC 4.65% 26/03/24	200,000	208,743.06	
LLOYDS TSB BANK PLC 6.375% 21/01/21	100,000	105,658.28	
LOCKHEED MARTIN 3.55% 26/01/15	250,000	264,827.21	
LOCKHEED MARTIN CORP 3.35% 21/09/15	200,000	204,537.96	
LOEWS CORP 2.625% 23/05/15	150,000	151,011.48	
LOWE'S COMPANIES INC 3.12% 22/04/15	200,000	203,178.57	
LOWE'S COS INC 2.5% 26/04/15	200,000	196,315.65	
LOWE'S COS INC 3.1% 27/05/03	200,000	202,589.87	
LOWE'S COS INC 3.65% 29/04/05	100,000	103,913.35	

LYB INTERNATIONAL FINANC 3.5% 27/03/02	150,000	152,481.21	
LYB INTL FINANCE BV 4% 23/07/15	60,000	62,865.45	
LYONDELLBASELL IND NV 6% 21/11/15	300,000	320,284.62	
MACYS RETAIL HLDGS INC 2.875% 23/02/15	100,000	98,063.27	
MACYS RETAIL HLDGS INC 3.625% 24/06/01	100,000	98,424.18	
MACYS RETAIL HLDGS INC 4.375% 23/09/01	60,000	61,333.30	
MAGELLAN MISDREAM PARTN 5% 26/03/01	50,000	55,463.85	
MAGNA INTERNATIONAL INC 4.15% 25/10/01	50,000	53,075.92	
MANUF & TRADERS TRUST CO 2.625% 21/01/25	250,000	250,663.72	
MANULIFE FINANCIAL CORP 4.15% 26/03/04	100,000	107,588.98	
MARATHON OIL CORP 2.8% 22/11/01	150,000	150,291.06	
MARATHON OIL CORP 4.4% 27/07/15	150,000	158,271.41	
MARATHON PETROLEUM 3.4% 20/12/15	150,000	151,165.56	
MARATHON PETROLEUM CORP 3.625% 24/09/15	100,000	103,114.89	
MARATHON PETROLEUM CORP 3.8% 28/04/01	30,000	30,484.65	
MARATHON PETROLEUM CORP 4.75% 23/12/15	100,000	107,573.06	
MARATHON PETROLEUM CORP 5.125% 26/12/15	100,000	109,500.55	
MARKEL CORPORATION 4.9% 22/07/01	70,000	74,331.29	
MARRIOTT INTERNATIONAL 3.125% 21/10/15	100,000	100,936.80	
MARRIOTT INTERNATIONAL 3.125% 26/06/15	100,000	99,803.34	
MARRIOTT INTERNATIONAL 3.25% 22/09/15	100,000	101,806.85	
MARRIOTT INTERNATIONAL 3.6% 24/04/15	50,000	51,891.67	
MARRIOTT INTERNATIONAL 3.75% 25/03/15	100,000	103,571.22	
MARSH & MCLENNAN 2.75% 22/01/30	30,000	30,204.04	
MARSH & MCLENNAN COS INC 3.875% 24/03/15	150,000	158,470.06	
MARSH & MCLENNAN COS INC 4.375% 29/03/15	95,000	104,782.66	
MARSH & MCLENNAN COS INC 4.8% 21/07/15	100,000	103,642.26	
MARTIN MARIETTA MATERIAL 3.45% 27/06/01	21,000	20,810.50	
MARTIN MARIETTA MATERIAL 3.5% 27/12/15	50,000	49,746.65	
MARTIN MARIETTA MATERIAL 4.25% 24/07/02	30,000	31,770.58	
MARVELL TECHNOLOGY GROUP 4.2% 23/06/22	100,000	103,717.75	
MARVELL TECHNOLOGY GROUP 4.875% 28/06/22	100,000	106,289.16	
MASCO CORP 3.5% 21/04/01	115,000	116,386.92	
MASCO CORP 4.375% 26/04/01	90,000	94,118.25	
MASTERCARD INC 2.95% 29/06/01	100,000	102,652.84	
MASTERCARD INC 3.375% 24/04/01	200,000	210,272.98	
MASTERCARD INC 3.5% 28/02/26	30,000	32,184.77	
MAXIM INTEGRATED PRODUCT 3.45% 27/06/15	100,000	100,806.17	
MCCORMICK & CO 2.7% 22/08/15	50,000	50,193.09	
MCCORMICK & CO 3.15% 24/08/15	50,000	50,873.01	
MCCORMICK & CO 3.4% 27/08/15	100,000	102,104.63	
MCDONALD S CORP 3.5% 27/03/01	150,000	157,419.48	
MCDONALD'S CORP 2.625% 22/01/15	100,000	100,736.63	
MCDONALD'S CORP 2.75% 20/12/09	200,000	200,806.12	
MCDONALD'S CORP 3.25% 24/06/10	100,000	103,452.73	
MCDONALDS CORP 3.35% 23/04/01	105,000	108,496.52	
MCDONALDS CORP 3.7% 26/01/30	100,000	106,008.58	
MCDONALDS CORP 3.8% 28/04/01	150,000	161,036.78	

MCKESSON CORP 3.796% 24/03/15	100,000	104,407.53	
MCKESSON CORP 4.75% 29/05/30	200,000	218,466.85	
MEAD JOHNSON NUTRITION C 3% 20/11/15	60,000	60,406.00	
MEAD JOHNSON NUTRITION C 4.125% 25/11/15	60,000	64,635.72	
MEDTRONIC INC 2.75% 23/04/01	200,000	202,843.36	
MEDTRONIC INC 3.15% 22/03/15	200,000	204,775.65	
MEDTRONIC INC 3.5% 25/03/15	450,000	474,857.49	
MEDTRONIC INC 3.625% 24/03/15	100,000	105,239.64	
MERCK & CO INC 2.4% 22/09/15	300,000	301,377.63	
MERCK & CO INC 2.75% 25/02/10	100,000	102,011.23	
MERCK & CO INC 2.8% 23/05/18	200,000	204,578.90	
MERCK & CO INC 3.4% 29/03/07	200,000	211,947.56	
MERCK & CO INC 3.875% 21/01/15	250,000	255,391.95	
MERCY HEALTHCARE SYSTEM 4.302% 28/07/01	15,000	16,500.25	
METLIFE INC 4.368% 23/09/15	100,000	107,175.57	
MICRON TECHNOLOGY INC 5.327% 29/02/06	150,000	159,231.00	
MICROSOFT CORP 1.55% 21/08/08	200,000	197,584.58	
MICROSOFT CORP 2% 23/08/08	100,000	99,529.90	
MICROSOFT CORP 2.375% 22/02/12	250,000	251,634.52	
MICROSOFT CORP 2.4% 22/02/06	200,000	201,460.64	
MICROSOFT CORP 2.4% 26/08/08	300,000	300,320.10	
MICROSOFT CORP 2.65% 22/11/03	350,000	355,745.18	
MICROSOFT CORP 2.7% 25/02/12	250,000	255,369.12	
MICROSOFT CORP 2.875% 24/02/06	185,000	190,504.18	
MICROSOFT CORP 3% 20/10/01	100,000	101,003.59	
MICROSOFT CORP 3.125% 25/11/03	250,000	261,139.08	
MICROSOFT CORP 3.3% 27/02/06	300,000	317,289.67	
MICROSOFT CORP 3.625% 23/12/15	150,000	158,783.95	
MID-AMERICA APARTMENT 4% 25/11/15	100,000	105,293.05	
MID-AMERICA APARTMENTS 3.95% 29/03/15	100,000	105,832.83	
MITSUBISHI UFJ FIN GRP 2.665% 22/07/25	200,000	200,215.10	
MITSUBISHI UFJ FIN GRP 3.218% 22/03/07	250,000	254,227.88	
MITSUBISHI UFJ FIN GRP 3.287% 27/07/25	100,000	103,110.37	
MITSUBISHI UFJ FIN GRP 3.455% 23/03/02	100,000	102,979.75	
MITSUBISHI UFJ FIN GRP 3.535% 21/07/26	200,000	204,020.50	
MITSUBISHI UFJ FIN GRP 4.05% 28/09/11	200,000	218,785.80	
MITSUBISHI UFJ FINANCIAL 2.527% 23/09/13	200,000	199,457.60	
MITSUBISHI UFJ FINANCIAL 2.757% 26/09/13	200,000	199,329.12	
MITSUBISHI UFJ FINANCIAL 2.95% 21/03/01	200,000	201,261.01	
MITSUBISHI UFJ FINANCIAL 3.777% 25/03/02	100,000	105,286.49	
MITSUBISHI UFJ FINANCIAL 3.85% 26/03/01	200,000	212,674.26	
MITSUBISHI UFJ FINANCIAL 3.961% 28/03/02	100,000	108,321.88	
MIZUHO FINANCIAL GROUP 3.549% 23/03/05	200,000	206,130.94	
MIZUHO FINANCIAL GROUP 3.663% 27/02/28	200,000	210,630.60	
MIZUHO FINANCIAL GROUP 4.018% 28/03/05	200,000	217,584.65	
MIZUHO FINANCIAL GROUP I 2.273% 21/09/13	200,000	198,688.61	
MOHAWK INDUSTRIES INC 3.85% 23/02/01	150,000	155,479.80	
MOLSON COORS 2.1% 21/07/15	65,000	64,447.02	



MOLSON COORS 3% 26/07/15	165,000	162,687.98	
MONDELEZ INTERNATIONAL 3.625% 26/02/13	100,000	104,797.47	
MONDELEZ INTERNATIONAL 4% 24/02/01	100,000	105,047.54	
MOODY'S CORPORATION 2.75% 21/12/15	50,000	50,280.67	
MOODY'S CORPORATION 3.25% 21/06/07	100,000	101,107.93	
MOODY'S CORPORATION 5.5% 20/09/01	100,000	103,292.37	
MORGAN STANLEY 2.5% 21/04/21	500,000	499,911.94	
MORGAN STANLEY 2.625% 21/11/17	200,000	200,654.48	
MORGAN STANLEY 2.75% 22/05/19	250,000	251,442.16	
MORGAN STANLEY 3.125% 23/01/23	250,000	254,664.19	
MORGAN STANLEY 3.125% 26/07/27	450,000	455,521.87	
MORGAN STANLEY 3.591% 28/07/22	200,000	206,940.07	
MORGAN STANLEY 3.625% 27/01/20	350,000	364,955.40	
MORGAN STANLEY 3.7% 24/10/23	450,000	471,405.08	
MORGAN STANLEY 3.737% 24/04/24	370,000	384,447.38	
MORGAN STANLEY 3.75% 23/02/25	200,000	207,931.26	
MORGAN STANLEY 3.772% 29/01/24	250,000	261,263.48	
MORGAN STANLEY 3.875% 26/01/27	200,000	211,429.29	
MORGAN STANLEY 4% 25/07/23	435,000	462,500.22	
MORGAN STANLEY 4.1% 23/05/22	300,000	314,501.11	
MORGAN STANLEY 4.35% 26/09/08	250,000	266,942.04	
MORGAN STANLEY 4.431% 30/01/23	300,000	329,938.28	
MORGAN STANLEY 5.5% 20/07/24	250,000	257,556.78	
MORGAN STANLEY 5.75% 21/01/25	350,000	366,604.63	
MOSAIC CO 3.25% 22/11/15	100,000	101,662.36	
MOSAIC CO 4.05% 27/11/15	100,000	103,050.39	
MOSAIC CO 4.25% 23/11/15	100,000	105,637.40	
MOTOROLA SOLUTIONS INC 3.5% 23/03/01	200,000	203,116.94	
MOTOROLA SOLUTIONS INC 4% 24/09/01	100,000	103,539.06	
MOTOROLA SOLUTIONS INC 4.6% 29/05/23	100,000	105,422.66	
MPLX LP 3.375% 23/03/15	50,000	51,030.90	
MPLX LP 4.125% 27/03/01	200,000	208,573.54	
MPLX LP 4.8% 29/02/15	200,000	218,890.42	
MPLX LP 4.875% 25/06/01	250,000	270,973.46	
MYLAN 3.15% 21/06/15	150,000	149,556.62	
MYLAN 3.95% 26/06/15	250,000	241,624.55	
MYLAN NV 3.75% 20/12/15	200,000	201,372.03	
NASDAQ 3.85% 26/06/30	30,000	31,481.63	
NATIONAL AUSTRALIA BANK 2.625% 20/07/23	250,000	250,780.54	
NATIONAL AUSTRALIA BK 2.5% 26/07/12	250,000	246,302.50	
NATIONAL AUSTRALIA BK 2.8% 22/01/10	250,000	252,309.85	
NATIONAL AUSTRALIA BK/NY 3.375% 21/09/20	200,000	203,849.35	
NATIONAL FUEL GAS 5.2% 25/07/15	150,000	161,157.55	
NATIONAL FUEL GAS CO 3.95% 27/09/15	50,000	49,762.88	
NATIONAL FUEL GAS CO 4.75% 28/09/01	50,000	52,367.09	
NATIONAL OILWELL VARCO I 2.6% 22/12/01	150,000	148,917.05	
NATIONAL RETAIL PROP INC 4.3% 28/10/15	65,000	69,963.46	
NATIONAL RETAIL PROPRTI 4% 25/11/15	65,000	68,405.32	

NATIONAL RURAL UTIL COOP 2.3% 22/09/15	70,000	69,877.13	
NATIONAL RURAL UTIL COOP 3.4% 28/02/07	200,000	208,761.55	
NATIONAL RURAL UTILITIES 5.25% 46/04/20	150,000	153,655.84	
NATL RETAIL PROPERTIES 3.8% 22/10/15	100,000	103,319.54	
NBCUNIVERSAL MEDIA LLC 2.875% 23/01/15	100,000	101,775.80	
NBCUNIVERSAL MEDIA LLC 4.375% 21/04/01	250,000	258,684.43	
NETAPP INC 3.375% 21/06/15	200,000	202,150.71	
NEVADA POWER CO 3.7% 29/05/01	100,000	107,107.58	
NEWELL RUBBERMAID INC 3.85% 23/04/01	40,000	40,428.25	
NEWELL RUBBERMAID INC 4.2% 26/04/01	250,000	248,546.24	
NEWFIELD EXPLORATION CO 5.625% 24/07/01	200,000	221,296.00	
NEWMONT GOLDCORP CORP 3.7% 23/03/15	200,000	206,647.83	
NEWMONT MINING CORP 3.5% 22/03/15	300,000	306,236.75	
NEXTERA ENERGY CAPITAL 2.8% 23/01/15	50,000	50,209.72	
NEXTERA ENERGY CAPITAL 2.9% 22/04/01	250,000	253,157.75	
NEXTERA ENERGY CAPITAL 3.55% 27/05/01	150,000	156,245.45	
NEXTERA ENERGY CAPITAL 5.65% 79/05/01	150,000	155,071.56	
NIKE INC 2.25% 23/05/01	50,000	50,099.01	
NIKE INC 2.375% 26/11/01	100,000	99,491.07	
NISOURCE FINANCE CORP 2.65% 22/11/17	20,000	20,039.75	
NISOURCE FINANCE CORP 3.49% 27/05/15	100,000	103,034.24	
NISOURCE INC 3.65% 23/06/15	50,000	51,571.80	
NOBLE ENERGY INC 3.9% 24/11/15	150,000	155,777.17	
NOBLE ENERGY INC 4.15% 21/12/15	100,000	102,840.52	
NORFOLK SOUTHERN 2.9% 26/06/15	65,000	65,911.12	
NORFOLK SOUTHERN CORP 2.903% 23/02/15	200,000	203,847.40	
NORFOLK SOUTHERN CORP 3.15% 27/06/01	75,000	76,473.75	
NORFOLK SOUTHERN CORP 3.8% 28/08/01	50,000	53,744.81	
NORTHERN TRUST CORP 3.375% 21/08/23	50,000	51,146.48	
NORTHERN TRUST CORP 3.375% 32/05/08	62,000	62,501.63	
NORTHERN TRUST CORP 3.65% 28/08/03	50,000	53,879.80	
NORTHERN TRUST CORP 3.95% 25/10/30	100,000	107,499.10	
NORTHROP GRUMMAN CORP 2.55% 22/10/15	150,000	150,482.73	
NORTHROP GRUMMAN CORP 2.93% 25/01/15	200,000	202,986.28	
NORTHROP GRUMMAN CORP 3.25% 23/08/01	150,000	154,714.55	
NORTHROP GRUMMAN CORP 3.25% 28/01/15	200,000	204,173.80	
NORTHROP GRUMMAN CORP 3.5% 21/03/15	200,000	203,520.99	
NOVARTIS CAPITAL CORP 2.4% 22/05/17	150,000	150,797.18	
NOVARTIS CAPITAL CORP 3.4% 24/05/06	350,000	367,489.59	
NSTAR ELECTRIC CO 3.2% 27/05/15	50,000	51,546.20	
NSTAR ELECTRIC CO 3.25% 29/05/15	100,000	103,675.19	
NUCOR CORP 4% 23/08/01	150,000	158,413.80	
NUTRIEN LTD 3% 25/04/01	200,000	200,326.58	
NUTRIEN LTD 3.15% 22/10/01	150,000	151,801.64	
NUTRIEN LTD 3.375% 25/03/15	50,000	51,190.75	
NVIDIA CORP 2.2% 21/09/16	30,000	29,891.84	
NVIDIA CORP 3.2% 26/09/16	50,000	51,098.39	
NXP BV/NXP FUNDING LLC 4.875% 24/03/01	250,000	266,700.77	

NXP BV/NXP FUNDING LLC 5.55% 28/12/01	100,000	112,329.00	
OCCIDENTAL PETROLEUM COR 3.4% 26/04/15	145,000	147,698.76	
OCCIDENTAL PETROLEUM COR 3.5% 25/06/15	150,000	153,426.47	
OCCIDENTAL PETROLEUM COR 4.1% 21/02/01	400,000	408,291.44	
OLD REPUBLIC INTERNATIONAL 3.875% 26/08/26	100,000	102,442.11	
OMEGA HLTHCARE INVESTORS 4.375% 23/08/01	50,000	51,741.70	
OMEGA HLTHCARE INVESTORS 4.5% 25/01/15	50,000	51,828.17	
OMEGA HLTHCARE INVESTORS 4.5% 27/04/01	100,000	104,183.67	
OMEGA HLTHCARE INVESTORS 4.95% 24/04/01	100,000	105,397.26	
OMNICOM GROUP INC 3.6% 26/04/15	250,000	256,192.01	
OMNICOM GROUP INC 3.625% 22/05/01	150,000	154,399.77	
ONCOR ELECTRIC DELIVERY 2.95% 25/04/01	100,000	102,023.41	
ONCOR ELECTRIC DELIVERY 3.7% 28/11/15	100,000	107,268.17	
ONEOK INC 4% 27/07/13	85,000	88,004.42	
ONEOK INC 4.55% 28/07/15	150,000	161,404.18	
ONEOK PARTNERS LP 3.375% 22/10/01	200,000	202,948.18	
ORACLE CORP 1.9% 21/09/15	350,000	347,014.68	
ORACLE CORP 2.5% 22/05/15	300,000	301,566.93	
ORACLE CORP 2.5% 22/10/15	250,000	251,440.98	
ORACLE CORP 2.625% 23/02/15	105,000	105,891.72	
ORACLE CORP 2.65% 26/07/15	250,000	249,910.62	
ORACLE CORP 2.8% 21/07/08	150,000	151,433.90	
ORACLE CORP 2.95% 24/11/15	200,000	204,931.27	
ORACLE CORP 2.95% 25/05/15	300,000	306,514.72	
ORACLE CORP 3.25% 27/11/15	250,000	260,025.61	
ORACLE CORP 3.625% 23/07/15	150,000	157,524.13	
OREILLY AUTOMOTIVE INC 3.55% 26/03/15	50,000	51,383.32	
O'REILLY AUTOMOTIVE INC 4.35% 28/06/01	150,000	162,029.79	
O'REILLY AUTOMOTIVE INC 4.625% 21/09/15	100,000	104,039.76	
ORIX CORP 2.9% 22/07/18	30,000	30,319.12	
ORIX CORP 3.25% 24/12/04	100,000	102,766.25	
ORIX CORP 3.7% 27/07/18	50,000	52,380.41	
OWENS CORNING 4.2% 22/12/15	150,000	155,905.14	
PACCAR FINANCIAL CORP 2.05% 20/11/13	100,000	99,719.06	
PACCAR FINANCIAL CORP 2.65% 22/05/10	100,000	100,855.79	
PACCAR FINANCIAL CORP 3.4% 23/08/09	50,000	51,593.40	
PACIFICORP 3.5% 29/06/15	150,000	159,815.71	
PACIFICORP 3.85% 21/06/15	300,000	307,427.94	
PACKAGING CORP OF AMERIC 2.45% 20/12/15	35,000	34,892.65	
PACKAGING CORP OF AMERIC 3.4% 27/12/15	35,000	35,422.28	
PACKAGING CORP OF AMERIC 3.65% 24/09/15	200,000	206,141.14	
PARKER-HANNIFIN CORP 3.3% 24/11/21	150,000	155,302.71	
PEPSICO INC 1.7% 21/10/06	100,000	98,825.27	
PEPSICO INC 2% 21/04/15	100,000	99,603.40	
PEPSICO INC 2.15% 20/10/14	150,000	149,948.15	
PEPSICO INC 2.375% 26/10/06	55,000	54,669.40	
PEPSICO INC 2.75% 25/04/30	250,000	254,963.87	
PEPSICO INC 2.85% 26/02/24	100,000	102,500.59	

PEPSICO INC 3% 21/08/25	300,000	305,119.99	
PEPSICO INC 3% 27/10/15	100,000	103,737.58	
PEPSICO INC 3.6% 24/03/01	100,000	105,675.19	
PERRIGO FINANCE UNLIMITE 4.375% 26/03/15	200,000	200,622.79	
PFIZER 1.95% 21/06/03	100,000	99,545.98	
PFIZER 2.75% 26/06/03	100,000	101,269.13	
PFIZER INC 2.2% 21/12/15	100,000	99,963.74	
PFIZER INC 2.8% 22/03/11	65,000	65,875.75	
PFIZER INC 3% 21/09/15	75,000	76,193.98	
PFIZER INC 3% 26/12/15	150,000	153,982.31	
PFIZER INC 3.4% 24/05/15	200,000	210,014.68	
PFIZER INC 3.45% 29/03/15	200,000	210,593.57	
PFIZER INC 3.6% 28/09/15	150,000	159,096.80	
PHILIP MORRIS INTL INC 1.875% 21/02/25	50,000	49,602.42	
PHILIP MORRIS INTL INC 2.375% 22/08/17	100,000	99,724.43	
PHILIP MORRIS INTL INC 2.5% 22/08/22	250,000	250,053.68	
PHILIP MORRIS INTL INC 2.5% 22/11/02	100,000	99,825.30	
PHILIP MORRIS INTL INC 2.75% 26/02/25	50,000	50,244.93	
PHILIP MORRIS INTL INC 2.875% 24/05/01	100,000	100,986.93	
PHILIP MORRIS INTL INC 3.125% 27/08/17	100,000	102,017.42	
PHILIP MORTOR INTERNATIO 3.25% 24/11/10	100,000	102,972.83	
PHILLIPS 66 3.9% 28/03/15	150,000	157,696.54	
PHILLIPS 66 4.3% 22/04/01	100,000	105,187.44	
PHILLIPS 66 PARTNERS 3.55% 26/10/01	75,000	75,904.75	
PIONEER NATURAL RESOURCE 3.95% 22/07/15	100,000	103,786.09	
PIONEER NATURAL RESOURCE 4.45% 26/01/15	100,000	108,025.72	
PLAINS ALL AMER PIPELINE 3.6% 24/11/01	200,000	203,027.71	
PLAINS ALL AMER PIPELINE 4.5% 26/12/15	50,000	53,058.85	
PLAINS ALL AMER PIPELINE 5% 21/02/01	100,000	102,743.89	
PNC BANK NA 2.45% 20/11/05	250,000	250,361.19	
PNC BANK NA 2.625% 22/02/17	250,000	251,663.52	
PNC BANK NA 2.7% 22/11/01	300,000	301,786.32	
PNC BANK NA 3.25% 25/06/01	250,000	258,390.86	
PNC BANK NA 3.5% 23/06/08	250,000	260,340.62	
PNC BANK NA 4.05% 28/07/26	250,000	271,169.60	
PNC FINANCIAL SERVICES 3.5% 24/01/23	250,000	261,684.38	
PNC FINANCIAL SERVICES 3.9% 24/04/29	150,000	157,578.38	
PPG INDUSTRIES INC 3.2% 23/03/15	100,000	102,201.26	
PPL CAPITAL FUNDING INC 3.95% 24/03/15	100,000	104,373.71	
PPL CAPITAL FUNDING INC 4.2% 22/06/15	150,000	156,253.57	
PPL ELECTRIC UTILITIES 3% 21/09/15	150,000	151,652.05	
PRAXAIR INC 2.2% 22/08/15	100,000	99,863.81	
PRAXAIR INC 3% 21/09/01	150,000	152,040.38	
PRAXAIR INC 3.2% 26/01/30	50,000	52,040.00	
PRECISION CASTPARTS CORP 2.5% 23/01/15	200,000	200,827.70	
PRICELINE GROUP 3.6% 26/06/01	100,000	105,002.30	
PRICELINE GROUP INC/THE 2.75% 23/03/15	100,000	100,894.75	
PRINCIPAL FINANCIAL GRP 3.7% 29/05/15	50,000	52,155.07	

PROCTER & GAMBLE 2.45% 26/11/03	100,000	100,403.23	
PROCTER & GAMBLE CO/THE 1.7% 21/11/03	250,000	247,326.87	
PROCTER & GAMBLE CO/THE 2.15% 22/08/11	100,000	100,098.26	
PROCTER & GAMBLE CO/THE 2.85% 27/08/11	100,000	103,221.01	
PROCTER & GAMBLE CO/THE 3.1% 23/08/15	200,000	207,384.44	
PROGRESS ENERGY CAROLINA 3% 21/09/15	100,000	101,412.99	
PROGRESSIVE CORP 3.75% 21/08/23	50,000	51,494.69	
PROLOGIS LP 4.25% 23/08/15	100,000	106,437.01	
PROSPECT CAPITAL CORP 5.875% 23/03/15	50,000	52,449.38	
PRUDENTIAL FINANCIAL INC 3.5% 24/05/15	100,000	105,221.62	
PRUDENTIAL FINANCIAL INC 4.5% 21/11/16	250,000	261,879.79	
PRUDENTIAL FINANCIAL INC 4.5% 47/09/15	100,000	100,500.00	
PRUDENTIAL FINANCIAL INC 5.625% 43/06/15	250,000	265,780.00	
PSEG 2% 21/11/15	100,000	98,871.80	
PUBLIC SERVICE COLORADO 3.2% 20/11/15	100,000	100,706.14	
PUBLIC SERVICE COLORADO 3.7% 28/06/15	50,000	53,697.41	
PUBLIC SERVICE ELECTRIC 3% 25/05/15	150,000	152,937.12	
PUBLIC SERVICE ELECTRIC 3% 27/05/15	100,000	102,034.69	
PUBLIC SERVICE ELECTRIC 3.25% 23/09/01	50,000	51,642.08	
PUBLIC SERVICE ELECTRIC 3.7% 28/05/01	100,000	107,146.21	
PUBLIC STORAGE 2.37% 22/09/15	25,000	25,068.92	
PUBLIC STORAGE 3.094% 27/09/15	125,000	127,665.28	
PUGET ENERGY INC 5.625% 22/07/15	100,000	106,829.62	
PUGET ENERGY INC 6% 21/09/01	100,000	106,470.31	
QUALCOMM INC 2.6% 23/01/30	350,000	350,071.65	
QUALCOMM INC 2.9% 24/05/20	300,000	303,012.23	
QUALCOMM INC 3.25% 27/05/20	100,000	102,052.31	
QUALCOMM INC 3.45% 25/05/20	200,000	206,936.25	
QUEST DIAGNOSTICS INC 3.5% 25/03/30	200,000	205,503.33	
QVC INC 4.85% 24/04/01	200,000	206,000.00	
RABOBANK NEDERLAND 3.875% 22/02/08	500,000	517,704.81	
RABOBANK NEDERLAND 4.625% 23/12/01	250,000	266,627.50	
RALPH LAUREN CORP 3.75% 25/09/15	50,000	52,555.69	
RAYNOLDS AMERICAN INC 4.45% 25/06/12	200,000	210,635.62	
RAYTHEON COMPANY 2.5% 22/12/15	100,000	100,259.35	
RAYTHEON COMPANY 3.125% 20/10/15	150,000	151,462.01	
REALTY INCOME CORP 3.25% 22/10/15	200,000	204,583.36	
REALTY INCOME CORP 3.65% 28/01/15	200,000	210,040.82	
REALTY INCOME CORP 3.875% 24/07/15	150,000	158,538.43	
REGENCY CENTERS LP 3.6% 27/02/01	30,000	30,984.53	
REGENCY CENTERS LP 4.125% 28/03/15	50,000	53,475.02	
REGIONS BANK 2.75% 21/04/01	250,000	250,598.13	
REGIONS FINANCIAL CORP 3.2% 21/02/08	50,000	50,477.61	
REGIONS FINANCIAL CORP 3.8% 23/08/14	100,000	104,428.48	
REINSURANCE GRP OF AMER 3.9% 29/05/15	75,000	77,574.32	
RELIANCE STEEL & ALUM 4.5% 23/04/15	100,000	104,518.93	
RELX CAPITAL INC 3.125% 22/10/15	200,000	202,645.30	
RENAISSANCERE FINANCE 3.45% 27/07/01	65,000	66,200.18	

RENAISSANCERE HOLDINGS L 3.6% 29/04/15	25,000	25,511.92	
REPUBLIC SERVICES INC 3.2% 25/03/15	200,000	205,435.77	
REPUBLIC SERVICES INC 3.375% 27/11/15	60,000	62,057.91	
REPUBLIC SERVICES INC 3.55% 22/06/01	150,000	153,891.18	
REPUBLIC SERVICES INC 3.95% 28/05/15	100,000	108,082.42	
REYNOLDS AMERICAN 4% 22/06/12	200,000	206,597.26	
RIO TINTO FIN USA 3.75% 25/06/15	200,000	213,528.10	
ROCKWELL AUTOMATION 2.875% 25/03/01	150,000	151,792.81	
ROCKWELL COLLINS INC 2.8% 22/03/15	200,000	201,376.37	
ROCKWELL COLLINS INC 3.5% 27/03/15	200,000	207,855.55	
ROGERS COMMUNICATIONS 3.625% 25/12/15	190,000	200,264.39	
ROPER TECHNOLOGIES INC 2.8% 21/12/15	50,000	50,364.41	
ROPER TECHNOLOGIES INC 3.125% 22/11/15	150,000	151,766.05	
ROPER TECHNOLOGIES INC 3.8% 26/12/15	55,000	57,340.09	
ROYAL BANK OF CANADA 2.15% 20/10/26	260,000	259,322.15	
ROYAL BANK OF CANADA 2.35% 20/10/30	100,000	100,031.01	
ROYAL BANK OF CANADA 2.5% 21/01/19	250,000	250,659.62	
ROYAL BANK OF CANADA 2.8% 22/04/29	150,000	151,722.47	
ROYAL BANK OF CANADA 3.7% 23/10/05	100,000	104,712.80	
ROYAL BANK OF CANADA 4.65% 26/01/27	150,000	163,353.43	
ROYAL BANK OF SCOTLAND 4.8% 26/04/05	200,000	214,255.88	
ROYAL BANK OF SCOTLAND G 3.875% 23/09/12	200,000	204,504.56	
ROYAL BK OF SCOTLAND GRP 3.498% 23/05/15	200,000	201,488.64	
ROYAL BK SCOTLND GRP PLC 4.269% 25/03/22	200,000	206,008.09	
ROYAL BK SCOTLND GRP PLC 4.445% 30/05/08	200,000	207,119.29	
ROYAL BK SCOTLND GRP PLC 4.892% 29/05/18	200,000	213,342.70	
ROYAL BK SCOTLND GRP PLC 5.125% 24/05/28	205,000	214,866.23	
ROYAL BK SCOTLND GRP PLC 6% 23/12/19	190,000	205,948.33	
ROYAL BK SCOTLND GRP PLC 6.1% 23/06/10	95,000	102,544.08	
ROYAL BK SCOTLND GRP PLC 6.125% 22/12/15	215,000	230,862.69	
ROYAL CARIBBEAN CRUISES 2.65% 20/11/28	40,000	40,012.64	
ROYAL CARIBBEAN CRUISES 3.7% 28/03/15	100,000	100,419.33	
RPM INTERNATIONAL INC 3.75% 27/03/15	50,000	50,528.36	
RPM INTERNATIONAL INC 4.55% 29/03/01	50,000	53,019.64	
RYDER SYSTEM INC 3.65% 24/03/18	100,000	104,197.40	
S&P GLOBAL INC 2.95% 27/01/22	150,000	151,904.24	
S&P GLOBAL INC 3.3% 20/08/14	50,000	50,438.89	
S&P GLOBAL INC 4% 25/06/15	50,000	53,953.60	
SABINE PASS LIQUEFACTION 4.2% 28/03/15	200,000	209,690.13	
SABINE PASS LIQUEFACTION 5% 27/03/15	150,000	164,222.40	
SABINE PASS LIQUEFACTION 5.625% 21/02/01	365,000	378,533.57	
SABINE PASS LIQUEFACTION 5.625% 25/03/01	225,000	250,356.48	
SABINE PASS LIQUEFACTION 5.75% 24/05/15	225,000	249,468.37	
SABRA HEALTH/CAPTL CORP 4.8% 24/06/01	50,000	51,398.50	
SALESFORCE.COM INC 3.7% 28/04/11	200,000	215,108.63	
SANDS CHINA LTD 4.6% 23/08/08	200,000	209,264.99	
SANDS CHINA LTD 5.125% 25/08/08	200,000	216,469.71	
SANDS CHINA LTD 5.4% 28/08/08	200,000	220,121.24	

SANOFI 3.375% 23/06/19	100,000	103,807.79	
SANOFI 3.625% 28/06/19	100,000	107,396.12	
SANOFI-AVENTIS 4% 21/03/29	100,000	102,845.77	
SANTANDER HOLDINGS USA 3.4% 23/01/18	100,000	101,473.29	
SANTANDER HOLDINGS USA 3.5% 24/06/07	70,000	70,765.89	
SANTANDER HOLDINGS USA 3.7% 22/03/28	250,000	254,813.71	
SANTANDER HOLDINGS USA 4.4% 27/07/13	120,000	125,833.47	
SANTANDER ISSUANCES 5.179% 25/11/19	200,000	216,341.57	
SANTANDER UK GROUP HLD 3.125% 21/01/08	200,000	200,552.80	
SANTANDER UK GROUP HLDGS 3.571% 23/01/10	200,000	202,566.09	
SANTANDER UK GROUP HLDGS 3.823% 28/11/03	200,000	201,658.18	
SANTANDER UK PLC 2.875% 24/06/18	250,000	249,952.50	
SANTANDER UK PLC 3.4% 21/06/01	250,000	253,477.45	
SASOL FINANCING USA LLC 5.875% 24/03/27	200,000	217,772.27	
SCHLUMBERGER INVESTMENT 3.65% 23/12/01	200,000	209,149.07	
SEAGATE HDD CAYMAN 4.75% 23/06/01	100,000	103,015.85	
SEAGATE HDD CAYMAN 4.875% 27/06/01	200,000	200,417.85	
SEMPRA ENERGY 2.875% 22/10/01	100,000	100,476.80	
SEMPRA ENERGY 3.25% 27/06/15	200,000	199,778.03	
SEMPRA ENERGY 3.75% 25/11/15	100,000	103,183.34	
SHELL INTERNATIONAL 1.875% 21/05/10	300,000	297,794.85	
SHELL INTERNATIONAL 2.875% 26/05/10	100,000	102,163.37	
SHELL INTERNATIONAL FIN 1.75% 21/09/12	100,000	98,937.79	
SHELL INTERNATIONAL FIN 2.375% 22/08/21	50,000	50,136.60	
SHELL INTERNATIONAL FIN 3.25% 25/05/11	300,000	312,828.04	
SHELL INTERNATIONAL FIN 3.4% 23/08/12	250,000	260,527.95	
SHELL INTERNATIONAL FIN 3.875% 28/11/13	150,000	163,904.40	
SHERWIN-WILLIAMS CO 2.75% 22/06/01	100,000	100,562.05	
SHERWIN-WILLIAMS CO 3.125% 24/06/01	50,000	50,921.25	
SHERWIN-WILLIAMS CO 3.45% 27/06/01	200,000	204,128.77	
SHERWIN-WILLIAMS CO 4.2% 22/01/15	100,000	103,586.31	
SHIRE ACQ INV IRELAND DA 2.4% 21/09/23	300,000	298,807.29	
SHIRE ACQ INV IRELAND DA 2.875% 23/09/23	150,000	150,920.90	
SHIRE ACQ INV IRELAND DA 3.2% 26/09/23	280,000	282,454.39	
SIMON PROPERTY GROUP LP 2.75% 23/06/01	100,000	100,943.92	
SIMON PROPERTY GROUP LP 3.25% 26/11/30	200,000	205,145.93	
SIMON PROPERTY GROUP LP 3.375% 27/12/01	100,000	103,816.03	
SIMON PROPERTY GROUP LP 3.75% 24/02/01	250,000	262,271.96	
SIMON PROPERTY GROUP LP 4.125% 21/12/01	200,000	207,093.10	
SKANDINAVISKA ENSKILDA B 1.875% 21/09/13	300,000	295,664.06	
SL GREEN REALTY CORP 4.5% 22/12/01	50,000	52,284.65	
SMUCKER (J.M.) CO 3.5% 21/10/15	150,000	153,159.49	
SOUTHERN CAL EDISON 2.4% 22/02/01	200,000	198,033.58	
SOUTHERN CAL EDISON 2.9% 21/03/01	50,000	50,063.00	
SOUTHERN CAL EDISON 3.7% 25/08/01	30,000	31,009.16	
SOUTHERN CALIF GAS CO 3.15% 24/09/15	100,000	102,927.86	
SOUTHERN CO 2.35% 21/07/01	100,000	99,509.26	
SOUTHERN CO 2.95% 23/07/01	250,000	253,116.52	

SOUTHERN CO GAS CAPITAL 2.45% 23/10/01	50,000	49,636.41	
SOUTHERN CO/THE 3.25% 26/07/01	150,000	152,106.71	
SOUTHERN COPPER CORP 3.5% 22/11/08	67,000	68,289.26	
SOUTHWEST AIRLINES CO 3% 26/11/15	100,000	99,750.62	
SOUTHWESTERN ELEC POWER 4.1% 28/09/15	100,000	108,342.22	
SOVRAN ACQUISITION 3.5% 26/07/01	50,000	49,826.25	
SPECTRA ENERGY PARTNERS 4.75% 24/03/15	150,000	162,039.60	
SPIRIT AEROSYSTEMS INC 3.85% 26/06/15	25,000	25,151.65	
SSM HEALTH CARE 3.688% 23/06/01	100,000	103,819.04	
STANLEY BLACK & DECKER I 2.9% 22/11/01	100,000	101,336.57	
STANLEY BLACK & DECKER I 3.4% 26/03/01	70,000	72,942.18	
STARBUCKS CORP 2.2% 20/11/22	40,000	39,866.84	
STARBUCKS CORP 3.1% 23/03/01	150,000	153,392.77	
STARBUCKS CORP 3.5% 28/03/01	50,000	52,119.00	
STARBUCKS CORP 3.8% 25/08/15	100,000	105,945.35	
STARBUCKS CORP 4% 28/11/15	100,000	108,822.23	
STIFEL FIANCIAL 4.25% 24/07/18	100,000	104,368.76	
STORE CAPITAL CORP 4.625% 29/03/15	50,000	53,033.80	
STRYKER CORP 2.625% 21/03/15	50,000	50,105.52	
STRYKER CORP 3.375% 25/11/01	150,000	157,320.58	
STRYKER CORP 3.5% 26/03/15	25,000	26,162.99	
STRYKER CORP 3.65% 28/03/07	100,000	105,968.28	
SUMITOMO MITSUI BANKING 2.65% 20/07/23	250,000	250,751.10	
SUMITOMO MITSUI BANKING 3.4% 24/07/11	150,000	155,818.80	
SUMITOMO MITSUI BANKING 3.65% 25/07/23	250,000	263,062.64	
SUMITOMO MITSUI FINANCIA 2.442% 21/10/19	350,000	349,567.88	
SUMITOMO MITSUI FINANCIA 2.934% 21/03/09	150,000	151,046.66	
SUMITOMO MITSUI FINANCIA 3.784% 26/03/09	150,000	158,534.83	
SUMITOMO MITSUI FINL GRP 2.696% 24/07/16	200,000	199,512.83	
SUMITOMO MITSUI FINL GRP 2.784% 22/07/12	200,000	201,592.48	
SUMITOMO MITSUI FINL GRP 3.04% 29/07/16	200,000	199,894.89	
SUMITOMO MITSUI FINL GRP 3.102% 23/01/17	250,000	254,384.53	
SUMITOMO MITSUI FINL GRP 3.364% 27/07/12	200,000	206,687.89	
SUMITOMO MITSUI FINL GRP 3.446% 27/01/11	200,000	207,921.94	
SUMITOMO MITSUI FINL GRP 3.544% 28/01/17	100,000	104,841.73	
SUMITOMO MITSUI FINL GRP 3.944% 28/07/19	100,000	108,228.54	
SUNCOR ENERGY INC 3.6% 24/12/01	75,000	77,968.96	
SUNOCO LOGISTICS PARTNER 3.9% 26/07/15	150,000	152,924.07	
SUNOCO LOGISTICS PARTNER 4.25% 24/04/01	60,000	62,746.34	
SUNOCO LOGISTICS PARTNER 4.4% 21/04/01	50,000	51,344.03	
SUNTRUST BANK 2.45% 22/08/01	100,000	99,883.69	
SUNTRUST BANK 2.8% 22/05/17	100,000	100,997.90	
SUNTRUST BANK 3.3% 26/05/15	200,000	203,646.37	
SUNTRUST BANK 3.502% 22/08/02	250,000	255,018.71	
SUNTRUST BANKS INC 4% 25/05/01	150,000	158,818.45	
SUZANO AUSTRIA GMBH 6% 29/01/15	200,000	219,500.00	
SVB FINANCIAL GROUP 3.5% 25/01/29	150,000	152,133.96	
SVENSKA HANDELSBANKEN AB 1.875% 21/09/07	250,000	247,111.68	



SVENSKA HANDELSBANKEN AB 2.45% 21/03/30	250,000	250,168.48	
SYNCHRONY FINANCIAL 3.7% 26/08/04	50,000	49,610.49	
SYNCHRONY FINANCIAL 3.75% 21/08/15	200,000	203,429.81	
SYNCHRONY FINANCIAL 3.95% 27/12/01	200,000	199,444.69	
SYNCHRONY FINANCIAL 4.5% 25/07/23	100,000	104,915.92	
SYNGENTA FINANCE NV 3.125% 22/03/28	100,000	100,442.58	
SYNOVUS FINANCIAL CORP 3.125% 22/11/01	30,000	29,985.90	
SYSCO CORP 2.5% 21/07/15	70,000	70,121.40	
SYSCO CORPORATION 3.25% 27/07/15	200,000	203,172.57	
SYSCO CORPORATION 3.55% 25/03/15	150,000	156,070.43	
TAKEDA PHARMACEUTICAL 4% 21/11/26	200,000	206,305.44	
TAKEDA PHARMACEUTICAL 4.4% 23/11/26	100,000	106,647.12	
TAKEDA PHARMACEUTICAL 5% 28/11/26	300,000	341,774.45	
TARGET CORP 3.5% 24/07/01	200,000	211,539.90	
TARGET CORP 3.875% 20/07/15	300,000	304,955.37	
TC PIPELINES LP 3.9% 27/05/25	40,000	40,844.66	
TD AMERITRADE HOLDING CO 3.3% 27/04/01	60,000	61,604.10	
TD AMERITRADE HOLDING CO 3.625% 25/04/01	100,000	104,498.94	
TD AMERITRADE HOLDING CO 3.75% 24/04/01	100,000	105,105.38	
TELEFONICA EMISIONES SAU 4.103% 27/03/08	250,000	264,706.44	
TELEFONICA EMISIONES SAU 5.462% 21/02/16	250,000	260,684.37	
TELUS CORP 2.8% 27/02/16	50,000	49,040.76	
TEXAS INSTRUMENTS INC 2.9% 27/11/03	70,000	71,904.64	
TEXTRON INC 4% 26/03/15	25,000	26,114.25	
TEXTRON INC 4.3% 24/03/01	115,000	121,371.99	
THE COCA-COLA COMPANY 3.2% 23/11/01	150,000	156,023.51	
THE KROGER CO. 2.95% 21/11/01	100,000	100,866.22	
THERMO FISHER SCIENTIFIC 2.95% 26/09/19	200,000	201,482.41	
THERMO FISHER SCIENTIFIC 3.2% 27/08/15	100,000	102,095.85	
THERMO FISHER SCIENTIFIC 3.3% 22/02/15	50,000	51,119.24	
THERMO FISHER SCIENTIFIC 3.6% 21/08/15	350,000	357,199.72	
THERMO FISHER SCIENTIFIC 4.5% 21/03/01	100,000	103,216.43	
TIME WARNER CABLE INC 4% 21/09/01	250,000	255,774.39	
TIMKEN CO/THE 3.875% 24/09/01	70,000	72,059.06	
TJX COS INC 2.75% 21/06/15	200,000	201,585.66	
TORCHMARK CORP 3.8% 22/09/15	75,000	76,675.80	
TORONTO-DOMINION BANK 1.8% 21/07/13	200,000	198,177.60	
TORONTO-DOMINION BANK 2.125% 21/04/07	100,000	99,735.15	
TORONTO-DOMINION BANK 2.5% 20/12/14	150,000	150,481.09	
TORONTO-DOMINION BANK 3.15% 20/09/17	100,000	101,021.15	
TORONTO-DOMINION BANK 3.25% 21/06/11	200,000	203,686.24	
TORONTO-DOMINION BANK 3.25% 24/03/11	100,000	103,236.26	
TORONTO-DOMINION BANK 3.5% 23/07/19	200,000	208,827.14	
TORONTO-DOMINION BANK 3.625% 31/09/15	125,000	126,954.55	
TOTAL CAPITAL INTL SA 2.218% 21/07/12	65,000	64,945.90	
TOTAL CAPITAL INTL SA 2.434% 25/01/10	100,000	99,908.00	
TOTAL CAPITAL INTL SA 2.875% 22/02/17	350,000	355,204.53	
TOTAL CAPITAL INTL SA 3.455% 29/02/19	150,000	158,470.01	

TOTAL CAPITAL INTL SA 3.7% 24/01/15	100,000	105,687.19	
TOTAL CAPITAL INTL SA 3.75% 24/04/10	150,000	159,095.05	
TOTAL CAPITAL SA 3.883% 28/10/11	50,000	54,543.84	
TOTAL SYSTEM SERVICES 4.8% 26/04/01	200,000	219,323.88	
TOYOTA MOTOR CORP 2.157% 22/07/02	55,000	54,766.48	
TOYOTA MOTOR CORP 2.358% 24/07/02	70,000	69,638.50	
TOYOTA MOTOR CORP 2.76% 29/07/02	70,000	70,261.51	
TOYOTA MOTOR CORP 3.183% 21/07/20	100,000	101,804.27	
TOYOTA MOTOR CORP 3.419% 23/07/20	100,000	104,035.22	
TOYOTA MOTOR CORP 3.669% 28/07/20	70,000	75,632.79	
TOYOTA MOTOR CREDIT 2.25% 23/10/18	200,000	198,714.93	
TOYOTA MOTOR CREDIT CORP 2.15% 22/09/08	100,000	99,650.96	
TOYOTA MOTOR CREDIT CORP 2.65% 22/04/12	100,000	100,984.07	
TOYOTA MOTOR CREDIT CORP 2.75% 21/05/17	100,000	100,932.86	
TOYOTA MOTOR CREDIT CORP 3.2% 27/01/11	100,000	104,014.82	
TOYOTA MOTOR CREDIT CORP 3.3% 22/01/12	200,000	204,899.13	
TOYOTA MOTOR CREDIT CORP 3.45% 23/09/20	200,000	208,508.31	
TOYOTA MOTOR CREDIT CORP 4.25% 21/01/11	150,000	154,228.86	
TRANS-CANADA PIPELINES 3.75% 23/10/16	150,000	155,821.74	
TRANS-CANADA PIPELINES 3.8% 20/10/01	350,000	355,366.69	
TRANSCANADA PIPELINES 4.25% 28/05/15	150,000	161,341.98	
TRANSCONT GAS PIPE LINE 7.85% 26/02/01	150,000	192,140.68	
TRIMBLE INC 4.9% 28/06/15	100,000	107,241.98	
TRINITY ACQUISITION PLC 3.5% 21/09/15	50,000	50,702.49	
TRINITY ACQUISITION PLC 4.4% 26/03/15	50,000	53,079.81	
TYCO ELECTRONICS GROUP 3.7% 26/02/15	100,000	104,110.74	
TYSON FOODS INC 2.25% 21/08/23	35,000	34,811.67	
TYSON FOODS INC 3.9% 23/09/28	40,000	41,952.54	
TYSON FOODS INC 3.95% 24/08/15	250,000	263,407.63	
TYSON FOODS INC 4% 26/03/01	35,000	37,166.62	
TYSON FOODS INC 4.35% 29/03/01	245,000	266,927.85	
UDR INC 4.625% 22/01/10	100,000	104,272.01	
UNILEVER CAPITAL CORP 2.2% 22/05/05	100,000	99,780.36	
UNILEVER CAPITAL CORP 2.9% 27/05/05	100,000	102,054.91	
UNILEVER CAPITAL CORP 3% 22/03/07	100,000	101,779.55	
UNILEVER CAPITAL CORP 3.1% 25/07/30	100,000	102,893.97	
UNILEVER CAPITAL CORP 3.25% 24/03/07	100,000	103,563.51	
UNILEVER CAPITAL CORP 3.5% 28/03/22	100,000	106,549.15	
UNILEVER CAPITAL CORP 4.25% 21/02/10	150,000	154,580.35	
UNION ELECTRIC CO 2.95% 27/06/15	50,000	50,492.60	
UNION PACIFIC CORP 3.25% 25/01/15	200,000	205,905.88	
UNION PACIFIC CORP 3.25% 25/08/15	100,000	103,608.15	
UNION PACIFIC CORP 3.5% 23/06/08	100,000	103,920.50	
UNION PACIFIC CORP 3.7% 29/03/01	250,000	267,717.13	
UNION PACIFIC CORP 3.75% 25/07/15	100,000	106,148.92	
UNION PACIFIC CORP 4% 21/02/01	100,000	102,196.41	
UNIONBANCAL CORP 3.5% 22/06/18	100,000	102,796.44	
UNITED AER 2014-2 A PTT 3.75% 28/03/03	160,288	165,914.56	

UNITED PARCEL SERVICE 2.35% 22/05/16	100,000	100,289.11	
UNITED PARCEL SERVICE 2.5% 23/04/01	200,000	201,159.97	
UNITED PARCEL SERVICE 3.05% 27/11/15	150,000	154,676.44	
UNITED PARCEL SERVICE 3.125% 21/01/15	150,000	151,836.13	
UNITED PARCEL SERVICE 3.4% 29/03/15	65,000	68,516.27	
UNITED TECHNOLOGIES CORP 3.1% 22/06/01	300,000	305,007.82	
UNITED TECHNOLOGIES CORP 3.125% 27/05/04	150,000	153,829.38	
UNITED TECHNOLOGIES CORP 3.35% 21/08/16	30,000	30,574.10	
UNITED TECHNOLOGIES CORP 3.65% 23/08/16	325,000	339,381.79	
UNITED TECHNOLOGIES CORP 3.95% 25/08/16	300,000	321,719.98	
UNITED TECHNOLOGIES CORP 4.125% 28/11/16	250,000	272,322.59	
UNITEDHEALTH GROUP INC 2.125% 21/03/15	150,000	149,492.02	
UNITEDHEALTH GROUP INC 2.375% 22/10/15	200,000	200,066.76	
UNITEDHEALTH GROUP INC 2.7% 20/07/15	200,000	200,680.55	
UNITEDHEALTH GROUP INC 2.875% 22/03/15	250,000	253,116.45	
UNITEDHEALTH GROUP INC 3.375% 21/11/15	100,000	102,044.71	
UNITEDHEALTH GROUP INC 3.45% 27/01/15	200,000	209,407.99	
UNITEDHEALTH GROUP INC 3.5% 24/02/15	20,000	20,885.32	
UNITEDHEALTH GROUP INC 3.7% 25/12/15	20,000	21,178.15	
UNITEDHEALTH GROUP INC 3.75% 25/07/15	200,000	212,706.24	
UNITEDHEALTH GROUP INC 3.85% 28/06/15	150,000	162,129.25	
UNITEDHEALTH GROUP INC 3.875% 28/12/15	25,000	27,169.79	
UNUM GROUP 4% 24/03/15	100,000	103,925.39	
URD INC 2.95% 26/09/01	25,000	24,799.38	
US BANCORP 2.375% 26/07/22	150,000	148,429.13	
US BANCORP 2.625% 22/01/24	150,000	151,116.64	
US BANCORP 2.95% 22/07/15	150,000	152,473.58	
US BANCORP 3% 22/03/15	100,000	101,785.21	
US BANCORP 3.15% 27/04/27	100,000	103,487.42	
US BANCORP 3.6% 24/09/11	200,000	209,655.31	
US BANCORP 3.9% 28/04/26	150,000	164,282.48	
US BANK NA CINCINNATI 2.05% 20/10/23	250,000	249,161.74	
US BANK NA CINCINNATI 3.15% 21/04/26	400,000	405,832.44	
US BANK NA CINCINNATI 3.4% 23/07/24	250,000	259,641.11	
VALE OVERSEAS LIMITED 4.375% 22/01/11	64,000	66,016.00	
VALE OVERSEAS LIMITED 6.25% 26/08/10	250,000	283,633.11	
VALERO ENERGY CORP 3.65% 25/03/15	150,000	155,226.81	
VALERO ENERGY CORP 4% 29/04/01	265,000	276,379.80	
VALERO ENERGY CORP 4.35% 28/06/01	70,000	74,772.08	
VALERO ENERGY PARTNERS 4.375% 26/12/15	45,000	48,085.66	
VENTAS REALTY LP 3.1% 23/01/15	200,000	202,616.64	
VENTAS REALTY LP 3.5% 25/02/01	200,000	206,239.98	
VENTAS REALTY LP 4.4% 29/01/15	200,000	216,499.29	
VEREIT OPERATING PARTNER 3.95% 27/08/15	40,000	41,228.27	
VEREIT OPERATING PARTNER 4.125% 21/06/01	35,000	35,802.41	
VEREIT OPERATING PARTNER 4.6% 24/02/06	40,000	42,329.12	
VEREIT OPERATING PARTNER 4.625% 25/11/01	50,000	53,836.16	
VEREIT OPERATING PARTNER 4.875% 26/06/01	50,000	54,401.41	

VERISK ANALYTICS INC 4% 25/06/15	150,000	159,456.36	
VERIZON COMMUNICATIONS 3.125% 22/03/16	250,000	255,268.87	
VERIZON COMMUNICATIONS 3.376% 25/02/15	100,000	103,785.14	
VERIZON COMMUNICATIONS 3.5% 24/11/01	400,000	417,953.25	
VERIZON COMMUNICATIONS 3.875% 29/02/08	85,000	90,383.69	
VERIZON COMMUNICATIONS 4.125% 27/03/16	200,000	215,911.29	
VERIZON COMMUNICATIONS 4.329% 28/09/21	821,000	900,498.04	
VERIZON COMMUNICATIONS I 2.625% 26/08/15	250,000	246,241.12	
VF CORP 3.5% 21/09/01	70,000	71,552.34	
VIACOM INC 3.875% 24/04/01	200,000	207,055.30	
VIACOM INC 4.25% 23/09/01	150,000	157,796.56	
VIRGINIA ELEC & POWER CO 2.75% 23/03/15	100,000	101,071.86	
VIRGINIA ELEC & POWER CO 3.1% 25/05/15	100,000	102,208.86	
VIRGINIA ELEC & POWER CO 3.5% 27/03/15	100,000	104,980.76	
VIRGINIA ELECTRIC & POWE 3.15% 26/01/15	100,000	102,618.60	
VISA INC 2.15% 22/09/15	20,000	19,982.46	
VISA INC 2.2% 20/12/14	150,000	149,959.84	
VISA INC 2.75% 27/09/15	50,000	50,865.48	
VISA INC 2.8% 22/12/14	250,000	254,734.82	
VISA INC 3.15% 25/12/14	350,000	364,518.45	
VMWARE INC 2.3% 20/08/21	100,000	99,639.54	
VMWARE INC 2.95% 22/08/21	150,000	150,754.39	
VMWARE INC 3.9% 27/08/21	100,000	100,522.89	
VODAFONE GROUP PLC 3.75% 24/01/16	95,000	98,760.91	
VODAFONE GROUP PLC 4.125% 25/05/30	75,000	79,442.45	
VODAFONE GROUP PLC 4.375% 28/05/30	335,000	359,184.09	
VODAFONE GROUP PLC 7% 79/04/04	250,000	270,937.50	
VORNADO REALTY LP 3.5% 25/01/15	100,000	101,486.76	
VOYA FINANCIAL 3.65% 26/06/15	100,000	102,608.08	
VOYA FINANCIAL INC 3.125% 24/07/15	100,000	101,308.96	
VULCAN MATERIALS CO 3.9% 27/04/01	20,000	20,473.42	
VULCAN MATERIALS CO 4.5% 25/04/01	100,000	105,852.37	
WABTEC 4.15% 24/03/15	150,000	157,592.71	
WABTEC 4.7% 28/09/15	150,000	160,764.58	
WAL MART STORES INC 2.55% 23/04/11	200,000	202,067.73	
WALGREEN CO 3.1% 22/09/15	150,000	152,253.71	
WALGREENS BOOTS ALLIANCE 3.45% 26/06/01	150,000	151,452.37	
WALGREENS BOOTS ALLIANCE 3.8% 24/11/18	200,000	207,250.02	
WALMART INC 2.85% 24/07/08	60,000	61,627.30	
WALMART INC 3.05% 26/07/08	65,000	67,512.57	
WALMART INC 3.125% 21/06/23	150,000	152,852.02	
WALMART INC 3.4% 23/06/26	200,000	208,767.89	
WALMART INC 3.55% 25/06/26	100,000	106,261.26	
WALMART INC 3.7% 28/06/26	200,000	217,781.30	
WAL-MART STORES INC 2.65% 24/12/15	200,000	203,324.28	
WAL-MART STORES INC 3.3% 24/04/22	300,000	314,228.18	
WALT DISNEY CO 2.3% 21/02/12	350,000	350,393.21	
WALT DISNEY CO 3% 26/02/13	150,000	156,074.28	

WALT DISNEY COMPANY/THE 2.35% 22/12/01	150,000	150,597.73	
WALT DISNEY COMPANY/THE 2.95% 27/06/15	100,000	104,228.63	
WALT DISNEY COMPANY/THE 3% 22/09/15	200,000	204,104.29	
WALT DISNEY COMPANY/THE 3.7% 24/09/15	100,000	105,714.93	
WALT DISNEY COMPANY/THE 3.75% 21/06/01	100,000	102,661.74	
WALT DISNEY COMPANY/THE 4.5% 21/02/15	100,000	103,457.07	
WASTE CONNECTIONS INC 3.5% 29/05/01	100,000	103,896.71	
WASTE MANAGEMENT INC 2.9% 22/09/15	150,000	152,118.76	
WASTE MANAGEMENT INC 2.95% 24/06/15	30,000	30,721.33	
WASTE MANAGEMENT INC 3.15% 27/11/15	200,000	205,800.48	
WASTE MANAGEMENT INC 3.2% 26/06/15	100,000	103,774.29	
WASTE MANAGEMENT INC 3.45% 29/06/15	50,000	52,500.95	
WEC ENERGY GROUP INC 3.1% 22/03/08	25,000	25,350.25	
WEC ENERGY GROUP INC 3.375% 21/06/15	35,000	35,580.88	
WELLPOINT INC 3.5% 24/08/15	250,000	258,587.70	
WELLPOINT INC 4.35% 20/08/15	100,000	101,903.72	
WELLS FARGO & CO 2.5% 21/03/04	250,000	250,023.26	
WELLS FARGO & CO 2.55% 20/12/07	150,000	150,181.89	
WELLS FARGO & CO 2.6% 20/07/22	300,000	300,463.60	
WELLS FARGO & CO 3% 26/04/22	500,000	503,266.53	
WELLS FARGO & CO 3.55% 25/09/29	200,000	207,645.33	
WELLS FARGO & COMPANY 2.625% 22/07/22	335,000	336,096.64	
WELLS FARGO & COMPANY 3% 25/02/19	350,000	354,026.32	
WELLS FARGO & COMPANY 3% 26/10/23	200,000	200,769.65	
WELLS FARGO & COMPANY 3.196% 27/06/17	150,000	152,084.04	
WELLS FARGO & COMPANY 3.3% 24/09/09	150,000	154,452.00	
WELLS FARGO & COMPANY 3.5% 22/03/08	500,000	512,718.27	
WELLS FARGO & COMPANY 3.584% 28/05/22	265,000	275,070.53	
WELLS FARGO & COMPANY 3.75% 24/01/24	250,000	261,672.86	
WELLS FARGO & COMPANY 4.125% 23/08/15	150,000	157,874.58	
WELLS FARGO & COMPANY 4.15% 29/01/24	250,000	270,935.06	
WELLS FARGO & COMPANY 4.3% 27/07/22	300,000	322,486.49	
WELLS FARGO 3.069% 23/01/24	500,000	505,826.32	
WELLS FARGO BANK NA 2.6% 21/01/15	300,000	300,731.80	
WELLS FARGO BANK NA 2.897% 22/05/27	250,000	251,892.83	
WELLS FARGO BANK NA 3.325% 21/07/23	250,000	252,104.58	
WELLS FARGO BANK NA 3.55% 23/08/14	250,000	259,541.42	
WELLS FARGO BANK NA 3.625% 21/10/22	250,000	256,898.63	
WELLTOWER INC 3.625% 24/03/15	50,000	51,870.51	
WELLTOWER INC 3.95% 23/09/01	50,000	52,406.68	
WELLTOWER INC 4.25% 28/04/15	50,000	53,438.00	
WESTERN GAS PARTNERS 4% 22/07/01	250,000	253,900.40	
WESTERN GAS PARTNERS 4.65% 26/07/01	25,000	25,311.96	
WESTERN MIDSTREAM OPERAT 4.75% 28/08/15	150,000	151,335.79	
WESTERN UNION CO/THE 3.6% 22/03/15	50,000	51,092.62	
WESTERN UNION CO/THE 4.25% 23/06/09	50,000	52,296.78	
WESTLAKE CHEMICAL CORP 3.6% 26/08/15	150,000	151,765.22	
WESTPAC BANKING 2.85% 26/05/13	150,000	151,192.96	

WESTPAC BANKING CORP 2.5% 22/06/28	300,000	300,776.21	
WESTPAC BANKING CORP 2.6% 20/11/23	150,000	150,495.27	
WESTPAC BANKING CORP 2.8% 22/01/11	200,000	202,000.18	
WESTPAC BANKING CORP 3.35% 27/03/08	100,000	103,775.03	
WESTPAC BANKING CORP 3.4% 28/01/25	200,000	209,918.04	
WESTPAC BANKING CORP 3.65% 23/05/15	100,000	104,145.47	
WESTPAC BANKING CORP 4.322% 31/11/23	100,000	103,221.06	
WEYERHAEUSER CO 4.625% 23/09/15	100,000	106,731.75	
WHIRLPOOL CORP 3.7% 25/05/01	100,000	103,067.12	
WHIRLPOOL CORP 4.85% 21/06/15	100,000	104,161.42	
WILLIAMS COMPANIES INC 3.7% 23/01/15	40,000	41,178.88	
WILLIAMS COMPANIES INC 3.75% 27/06/15	200,000	205,088.19	
WILLIAMS COMPANIES INC 4.55% 24/06/24	140,000	150,032.77	
WILLIAMS PARTNERS LP 3.6% 22/03/15	100,000	102,350.50	
WILLIAMS PARTNERS LP 4% 25/09/15	100,000	105,233.70	
WILLIAMS PARTNERS LP 4.3% 24/03/04	200,000	211,567.18	
WILLIAMS PARTNERS LP 4.5% 23/11/15	100,000	106,572.70	
WILLIS NORTH AMERICA INC 3.6% 24/05/15	50,000	51,475.20	
WILLIS NORTH AMERICA INC 4.5% 28/09/15	100,000	107,399.07	
WISCONSIN ENERGY CORP 3.55% 25/06/15	50,000	52,438.80	
WISCONSIN PUBLIC SERVICE 3.35% 21/11/21	35,000	35,820.30	
WP CAREY INC 4.6% 24/04/01	150,000	158,251.56	
WPP FINANCE 2010 3.625% 22/09/07	150,000	153,812.12	
WPP FINANCE 2010 3.75% 24/09/19	100,000	103,104.72	
WRKCO INC 3.75% 25/03/15	50,000	51,841.65	
WRKCO INC 3.9% 28/06/01	100,000	102,615.87	
WRKCO INC 4% 28/03/15	50,000	51,826.16	
WRKCO INC 4.65% 26/03/15	150,000	162,349.18	
WYETH 6.45% 24/02/01	100,000	117,451.17	
XCEL ENERGY INC 3.3% 25/06/01	250,000	256,834.17	
XCEL ENERGY INC 4% 28/06/15	50,000	53,665.89	
XLIT LTD 4.45% 25/03/31	150,000	161,284.03	
XYLEM INC 3.25% 26/11/01	55,000	55,184.27	
YAMANA GOLD INC 4.625% 27/12/15	100,000	102,542.01	
ZIMMER HOLDINGS INC 3.375% 21/11/30	100,000	101,499.48	
ZIMMER HOLDINGS INC 3.55% 25/04/01	100,000	102,560.94	
ZOETIS INC 3% 27/09/12	200,000	200,814.68	
ZOETIS INC 3.25% 21/08/20	10,000	10,122.94	
ZOETIS INC 3.25% 23/02/01	200,000	204,425.10	
ZOETIS INC 3.9% 28/08/20	25,000	26,693.86	
ZOETIS INC 4.5% 25/11/13	100,000	109,352.02	
アメリカ・ドル 小計	301,349,904	310,560,712.96	(33,854,223,319)
社債券 小計		33,854,223,319	(33,854,223,319)
合計		33,854,223,319	(33,854,223,319)

(注) 1 . 通貨種類毎の小計欄の( )内は、邦貨換算額であります。

2. 合計金額欄の( )内は、外貨建有価証券に係わるもので、内書であります。

外貨建有価証券の内訳

通貨	銘柄数	組入債券時価比率	有価証券の合計額に対する比率
アメリカ・ドル	社債券 1,934銘柄	100.0%	100.0%

(注) 組入債券時価比率は時価の合計額に対する通貨毎の比率であります。

第2 信用取引契約残高明細表

該当する事項はありません。

第3 デリバティブ取引及び為替予約取引の契約額等及び時価の状況表

該当する事項はありません。

## 2【ファンドの現況】

## 【純資産額計算書】

(2019年7月31日現在)

資産総額	1,109,908,516円
負債総額	558,158,894円
純資産総額( - )	551,749,622円
発行済口数	598,808,151口
1口当たり純資産額( / )	0.9214円

## &lt;参考情報&gt;

## 親投資信託受益証券（米国社債インデックス・マザーファンド）

(2019年7月31日現在)

資産総額	24,322,105,554円
負債総額	405,479,240円
純資産総額( - )	23,916,626,314円
発行済口数	12,804,502,341口
1口当たり純資産額( / )	1.8678円



## 第三部【委託会社等の情報】

### 第1【委託会社等の概況】

以下は全文更新につき、訂正・更新後のものを記載いたします。

<訂正・更新後>

#### 1【委託会社等の概況】

##### (1) 資本金の額（本書提出日現在）

資本金の額

委託会社の資本金の額は金3億1千万円です。

発行する株式の総数

委託会社の発行する株式の総数は6,200株です。

発行済株式の総数

委託会社の発行済株式総数は6,200株です。

最近5年間にける主な資本金の額の増減

該当事項はありません。

##### (2) 委託会社の機構

会社の意思決定機構

取締役会は、委託会社の業務執行の基本方針を決定します。代表取締役社長は、委託会社を代表し、全般の業務執行について指揮統括します。取締役は、委嘱された業務の執行にあたり、また、代表取締役社長に事故があるときにその職務を代行します。監査役は、委託会社の会計監査を行います。各部には、部長をおき、部長は、代表取締役社長または取締役の命を受け、所属員を指揮監督し、部の業務を統括します。

投資運用の意思決定機構

###### 1) 運用基本方針の決定

投資政策委員会で、投資対象地域経済、産業、政治について更に精緻に分析を行い、投資対象企業、債券を様々な面より分析しつつ、基本的な運用方針を決定します。

###### 2) 運用実施計画の作成

ファンド・マネージャーは決定された運用基本方針に基づいて、具体的な銘柄選択と運用実施計画を作成します。

###### 3) 運用の実行

ファンド・マネージャーは運用計画に基づいて、組入有価証券の売買等を指図します。

#### 2【事業の内容及び営業の概況】

「投資信託及び投資法人に関する法律」に定める投資信託委託会社である委託会社は、証券投資信託の設定を行うとともに金融商品取引法に定める金融商品取引業者としてその運用（投資運用業）を行っています。また金融商品取引法に定める投資助言業、第一種金融商品取引業及び第二種金融商品取引業を行っています。

2019年7月31日現在、委託会社の運用する証券投資信託は、134本であり、その純資産総額は2,290,802百万円です（親投資信託を除く、公募投資信託および私募投資信託の合計値です。）。

### 3【委託会社等の経理状況】

1. 委託会社であるステート・ストリート・グローバル・アドバイザーズ株式会社（以下「委託会社」といいます）の財務諸表は、「財務諸表等の用語、様式及び作成方法に関する規則」（昭和38年大蔵省令第59号）ならびに同規則第2条の規定に基づき、「金融商品取引業等に関する内閣府令」（平成19年8月6日内閣府令第52号）により作成しております。
2. 委託会社は、金融商品取引法第193条の2第1項の規定に基づき、当事業年度（2018年4月1日から2019年3月31日まで）の財務諸表について、EY新日本有限責任監査法人の監査を受けております。

## 1. 財務諸表

## (1) 【貸借対照表】

(単位：千円)

期 別 科 目	前事業年度 (2018年3月31日現在)			当事業年度 (2019年3月31日現在)		
	金 額	構成比		金 額	構成比	
(資産の部)			%			%
流動資産						
預金		2,376,164			2,933,318	
有価証券		22,684			44,368	
前払金		46,929			42,741	
前払費用		8,682			15,949	
未収入金		210,888			500,748	
未収還付法人税等		1,020			2,367	
未収委託者報酬		642,874			617,227	
未収収益		221,238			122,922	
流動資産計		3,530,482	53.2		4,279,642	60.3
固定資産						
有形固定資産		106,070			84,968	
建物附属設備	1	79,548			66,820	
器具備品	1	26,521			18,147	
無形固定資産		0			0	
ソフトウェア		0			0	
投資その他の資産		3,002,584			2,732,068	
長期差入保証金		66,014			63,377	
繰延税金資産		2,931,719			2,662,416	
その他投資		4,850			6,275	
固定資産計		3,108,655	46.8		2,817,037	39.7
資産合計		6,639,137	100.0		7,096,680	100.0

(単位：千円)

期 別 科 目	前事業年度 (2018年3月31日現在)			当事業年度 (2019年3月31日現在)		
	金 額	構成比		金 額	構成比	
(負債の部)			%			%
流動負債						
預り金		123,003			134,522	
未払金		295,067			286,607	
未払手数料		131,425			123,825	
その他未払金		163,642			162,781	
未払費用		2,095			1,928	
未払法人税等		6,486			1,181	
未払消費税等		33,130			27,995	
賞与引当金		85,243			57,088	
流動負債計		545,027	8.2		509,323	7.2
固定負債						
退職給付引当金		65,230			67,644	
固定負債計		65,230	1.0		67,644	1.0
負債合計		610,257	9.2		576,968	8.1

(純資産の部)			%			%
株主資本		6,028,879	90.8		6,519,711	91.9
資本金	310,000			310,000		
利益剰余金						
利益準備金	77,500			77,500		
その他利益剰余金						
別途積立金	31,620			31,620		
繰越利益剰余金	5,609,759			6,100,591		
純資産合計		6,028,879	90.8		6,519,711	91.9
負債・純資産合計		6,639,137	100.0		7,096,680	100.0

## (2) 【損益計算書】

(単位：千円)

期 別 科 目	前事業年度 自 2017年4月 1日 至 2018年3月31日		当事業年度 自 2018年4月 1日 至 2019年3月31日	
	金 額	構成比	金 額	構成比
営業収益		%		%
委託者報酬	2,350,838		2,337,607	
投資顧問収入	1,772,901		2,367,856	
その他営業収益	20,464		17,873	
営業収益計	4,144,205	100.0	4,723,337	100.0
営業費用				
支払手数料	523,308		502,719	
広告宣伝費	43,448		39,808	
公告費	1,140		1,140	
調査費	417,484		585,088	
調査費	257,351		353,007	
委託調査費	158,734		230,952	
図書費	1,398		1,129	
委託計算費	151,080		153,098	
営業雑経費	31,907		44,871	
通信費	4,058		4,783	
印刷費	9,892		9,076	
協会費	9,442		8,632	
諸会費	2,072		6,374	
その他	6,441		16,005	
営業費用計	1,168,368	28.2	1,326,726	28.1
一般管理費				
給料	1,277,564		1,315,296	
役員報酬	249,245		211,622	
給料・手当	804,242		876,471	
賞与	162,677		192,102	
賞与引当金繰入額	61,399		35,098	
交際費	3,788		3,029	
旅費交通費	26,904		21,095	
租税公課	11,290		6,373	

不動産賃借料		95,293			104,671	
退職給付費用		41,704			79,897	
固定資産減価償却費		22,523			21,600	
福利厚生費		113,473			116,798	
事務手数料		254,170			773,947	
諸経費		145,755			190,123	
一般管理費計		1,992,467	48.1		2,632,834	55.7
営業利益		983,368	23.7		763,777	16.2
営業外収益						
有価証券運用益		3,607			1,711	
雑収入		9,153			50	
営業外収益計		12,761	0.3		1,762	0.0
営業外費用						
支払利息		169			-	
為替差損		601			46	
雑損失		241			277	
営業外費用計		1,012	0.0		324	0.0
経常利益		995,117	24.0		765,215	16.2
特別利益						
事業再構築費用戻入		-			5,262	
特別利益計		-	0.0		5,262	0.1
特別損失						
事業再構築費用		28,134			6,296	
事務処理損失		0			714	
ゴルフ会員権売却損		-			2,800	
特別損失計		28,134	0.7		9,811	0.2
税引前当期純利益		966,983	23.3		760,665	16.1
法人税、住民税及び事業税		530	0.0		530	0.0
法人税等調整額		340,417	8.2		269,303	5.7
当期純利益		626,035	15.1		490,831	10.4

## (3) 【株主資本等変動計算書】

前事業年度（自 2017年4月1日 至 2018年3月31日）

（単位：千円）

	株 主 資 本					株主資本 合計	純資産合計
	資本金	利益剰余金					
		利益準備金	その他利益 剰余金		利益剰余金 合計		
			別途積立金	繰越利益 剰余金			
当期首残高	310,000	77,500	31,620	4,983,724	5,092,844	5,402,844	5,402,844
当期変動額							
当期純利益	-	-	-	626,035	626,035	626,035	626,035
当期変動額合計	-	-	-	626,035	626,035	626,035	626,035
当期末残高	310,000	77,500	31,620	5,609,759	5,718,879	6,028,879	6,028,879

当事業年度（自 2018年4月1日 至 2019年3月31日）

（単位：千円）

	株 主 資 本					株主資本 合計	純資産合計
	資本金	利益剰余金			利益剰余金 合計		
		利益準備金	その他利益 剰余金				
			別途積立金	繰越利益 剰余金			
当期首残高	310,000	77,500	31,620	5,609,759	5,718,879	6,028,879	6,028,879
当期変動額							
当期純利益	-	-	-	490,831	490,831	490,831	490,831
当期変動額合計	-	-	-	490,831	490,831	490,831	490,831
当期末残高	310,000	77,500	31,620	6,100,591	6,209,711	6,519,711	6,519,711

## [ 重要な会計方針 ]

1. 有価証券の評価基準及び評価方法	有価証券 売買目的有価証券 決算期末日の市場価格等に基づく時価法（取得原価は移動平均法により算定）を採用しております。
2. 固定資産の減価償却方法	(1) 有形固定資産 リース資産以外の有形固定資産 定額法により償却しております。なお、主な耐用年数は以下の通りであります。 建物附属設備 9～10年 器具備品 3～7年
3. 外貨建の資産及び負債の本邦通貨への換算基準	外貨建金銭債権債務は、決算日の直物為替相場により円貨に換算し、換算差額は損益として処理しております。
4. 引当金の計上基準	(1) 賞与引当金 従業員等に対する賞与の支給に備えるため、支給見込額のうち当期に負担すべき金額を計上しております。  (2) 退職給付引当金 退職給付引当金は、従業員等の退職給付に備えるため、当事業年度末における退職給付債務及び年金資産の見込額に基づき、必要額を計上しております。 退職給付見込額の期間帰属方法 退職給付債務の算定にあたり、退職給付見込額を当事業年度末までの期間に帰属させる方法については、期間定額基準によっております。 数理計算上の差異及び過去勤務費用の費用処理方法 過去勤務費用 その発生年度の従業員の平均残存勤務期間内の一定の年数（11年）による定額法により費用処理しております。 数理計算上の差異 発生の翌事業年度に一括損益処理しております。
5. その他 財務諸表作成のための重要な事項	消費税等の処理方法 消費税及び地方消費税の会計処理は、税抜方式によっております。

## [ 表示方法の変更 ]

「『税効果会計に係る会計基準』の一部改正」(企業会計基準第28号 平成30年2月16日)を当事業年度の期首から適用し、繰延税金資産は投資その他の資産の区分に表示し、繰延税金負債は固定負債の区分に表示する方法に変更するとともに、税効果関係注記を変更しております。

この結果、前事業年度の貸借対照表において、「流動資産」の「繰延税金資産」669,807千円は、「投資その他の資産」の「繰延税金資産」2,931,719千円に含めて表示しております。

また、税効果会計関係注記において、税効果会計基準一部改正第3項から第5項に定める「税効果会計に係る会計基準」注解(注8)(評価性引当額の合計額を除く。)及び同注解(注9)に記載された内容を追加しております。ただし、当該内容のうち前事業年度に係る内容については、税効果会計基準一部改正第7項に定める経過的な取り扱いに従い、その記載をしておりません。

## 注記事項

### (貸借対照表関係)

前事業年度 (2018年3月31日現在)	当事業年度 (2019年3月31日現在)
1. 有形固定資産の減価償却累計額	1. 有形固定資産の減価償却累計額
建物附属設備 42,115千円	建物附属設備 54,843千円
器具備品 29,212千円	器具備品 38,003千円
関係会社に係る注記 該当事項はありません。	関係会社に係る注記 同左

### (損益計算書関係)

前事業年度 自 2017年4月 1日 至 2018年3月31日	当事業年度 自 2018年4月 1日 至 2019年3月31日
移転価格調整金の取り扱いに係る注記 当社とステート・ストリート・バンク・アンド・トラスト・カンパニーはグループ間移転価格調整の方針に従って調整額を精算することとしております。当事業年度にステート・ストリート・バンク・アンド・トラスト・カンパニーから当社に支払われた調整額20,209千円は、損益計算書のその他営業収益に、また、当社がステート・ストリート・バンク・アンド・トラスト・カンパニーに支払った調整額254,170千円は、損益計算書の事務手数料に含まれております。	移転価格調整金の取り扱いに係る注記 当社とステート・ストリート・バンク・アンド・トラスト・カンパニーはグループ間移転価格調整の方針に従って調整額を精算することとしております。当事業年度にステート・ストリート・バンク・アンド・トラスト・カンパニーから当社に支払われた調整額17,341千円は、損益計算書のその他営業収益に、また、当社がステート・ストリート・バンク・アンド・トラスト・カンパニーに支払った調整額773,947千円は、損益計算書の事務手数料に含まれております。
関係会社に係る注記 該当事項はありません。	関係会社に係る注記 同左

### (株主資本等変動計算書関係)

前事業年度(自 2017年4月1日 至 2018年3月31日)

#### 1. 発行済株式の総数に関する事項

	当事業年度期首	当期増加株式数	当期減少株式数	当事業年度末
普通株式	6,200株	-	-	6,200株

#### 2. 当事業年度中に行った剰余金の配当に関する事項

該当ありません。

3. 基準日が当事業年度に属する配当のうち、配当の効力発生日が当事業年度の末日後となるもの  
該当ありません。

当事業年度（自 2018年4月1日 至 2019年3月31日）

1. 発行済株式の総数に関する事項

	当事業年度期首	当期増加株式数	当期減少株式数	当事業年度末
普通株式	6,200株	-	-	6,200株

2. 当事業年度中に行った剰余金の配当に関する事項  
該当ありません。

3. 基準日が当事業年度に属する配当のうち、配当の効力発生日が当事業年度の末日後となるもの

（決議）	株式の種類	配当金の総額	1株当たりの配当額	基準日
2019年6月26日 定時株主総会（予定）	普通株式	490,000千円	79,032.25円	2019年3月31日

（金融商品関係）

1. 金融商品の状況に関する事項

（1）金融商品に対する取組方針

当社は、投資運用業、投資助言業、第二種金融商品取引業及び第一種金融商品取引業を行っております。これらの事業を行うための資金運用については、短期的な預金等に限定し、資金調達については、現状必要性を想定しておりません。

（2）金融商品の内容及びそのリスク並びにリスク管理体制

当社の営業債権である未収委託者報酬は、投資信託及び投資法人に関する法律により、信託銀行において分別管理される信託財産のため、当該報酬は、計理上日々の未払委託者報酬として投資信託財産の負債項目に計上されております。このため、顧客の信用リスクは限定されております。

同じく営業債権である未収投資顧問料は、概ね6か月以内に回収される債権であり、また顧客の業種等も多岐にわたり分散されていることから、顧客の信用リスクは限定されております。

2. 金融商品の時価等に関する事項

貸借対照表計上額、時価及びこれらの差額については、次の通りであります。

2018年3月31日現在

（単位：千円）

	貸借対照表計上額	時価	差額
(1) 預金	2,376,164	2,376,164	
(2) 未収入金	210,888	210,888	
(3) 未収委託者報酬	642,874	642,874	
(4) 預り金	123,003	123,003	
(5) 未払手数料	131,425	131,425	
(6) その他未払金	163,642	163,642	

（注1）金融商品の時価の算定方法に関する事項

（1）預金

預金は、すべて満期のない預金であり、時価は帳簿価額と近似していることから、当該帳簿価額を時価としております。

（2）未収入金、(3)未収委託者報酬、(4)預り金、(5)未払手数料及び(6)その他未払金

これらは短期間で決済され、時価は帳簿価額に近似していることから、当該帳簿価額によっております。



## (注2) 金銭債権の決算日後の償還予定額

償還予定までの期間が1年を超えるものはありません。

## (注3) 社債、長期借入金、リース債務およびその他の有利子負債の決算日後の返済予定額

記載すべき事項はありません。

2019年3月31日現在

(単位：千円)

	貸借対照表計上額	時価	差額
(1) 預金	2,933,318	2,933,318	
(2) 未収入金	500,748	500,748	
(3) 未収委託者報酬	617,227	617,227	
(4) 預り金	134,522	134,522	
(5) 未払手数料	123,825	123,825	
(6) その他未払金	162,781	162,781	

## (注1) 金融商品の時価の算定方法に関する事項

## (1) 預金

預金は、すべて満期のない預金であり、時価は帳簿価額と近似していることから、当該帳簿価額を時価としております。

## (2) 未収入金、(3)未収委託者報酬、(4)預り金、(5)未払手数料及び(6)その他未払金

これらは短期間で決済され、時価は帳簿価額に近似していることから、当該帳簿価額によっております。

## (注2) 金銭債権の決算日後の償還予定額

償還予定までの期間が1年を超えるものはありません。

## (注3) 社債、長期借入金、リース債務およびその他の有利子負債の決算日後の返済予定額

記載すべき事項はありません。

## (有価証券関係)

前事業年度 (2018年3月31日現在)	当事業年度 (2019年3月31日現在)
売買目的の有価証券 貸借対照表計上額 22,684千円 当事業年度の損益 に含まれた評価差額 1,913千円	売買目的の有価証券 貸借対照表計上額 44,368千円 当事業年度の損益 に含まれた評価差額 1,704千円

## (デリバティブ取引関係)

前事業年度 自 2017年4月 1日 至 2018年3月31日	当事業年度 自 2018年4月 1日 至 2019年3月31日
該当事項はありません。	同左

## (退職給付関係)

## 1. 採用している退職給付制度の概要

前事業年度 自 2017年4月 1日 至 2018年3月31日	当事業年度 自 2018年4月 1日 至 2019年3月31日

2011年4月1日に確定給付企業年金制度(キャッシュ・バランス・プラン)、確定拠出年金制度を導入いたしました。 また、2000年9月29日より退職給付信託を設定しております。	同左
--	----

## 2. 退職給付債務の期首残高と期末残高の調整表

(単位：千円)

	前事業年度 自 2017年4月 1日 至 2018年3月31日
退職給付債務の期首残高	469,114
勤務費用	45,881
利息費用	-
数理計算上の差異の発生額	9,915
退職給付の支払額	51,823
退職給付債務の期末残高	473,087

(単位：千円)

	当事業年度 自 2018年4月 1日 至 2019年3月31日
退職給付債務の期首残高	473,087
勤務費用	51,555
利息費用	-
数理計算上の差異の発生額	52,891
退職給付の支払額	75,129
退職給付債務の期末残高	502,405

## 3. 年金資産の期首残高と期末残高の調整表

(単位：千円)

	前事業年度 自 2017年4月 1日 至 2018年3月31日
年金資産の期首残高	367,412
期待運用収益	2,717
数理計算上の差異の発生額	8,568
事業主からの拠出額	53,470
退職給付の支払額	51,823
年金資産の期末残高	380,344

(単位：千円)

	当事業年度 自 2018年4月 1日 至 2019年3月31日
年金資産の期首残高	380,344
期待運用収益	2,814

数理計算上の差異の発生額	32,480
事業主からの拠出額	56,396
退職給付の支払額	75,129
年金資産の期末残高	396,905

#### ４．退職給付債務及び年金資産の期末残高と貸借対照表に計上された退職給付引当金の調整表

(単位：千円)

	前事業年度 自 2017年4月 1日 至 2018年3月31日
積立型制度の退職給付債務	473,087
年金資産	380,344
	92,742
非積立型制度の退職給付債務	-
未積立退職給付債務	92,742
未認識数理計算上の差異	1,347
未認識過去勤務費用	26,164
貸借対照表に計上された負債と資産の純額	65,230

(単位：千円)

	当事業年度 自 2018年4月 1日 至 2019年3月31日
積立型制度の退職給付債務	502,405
年金資産	396,905
	105,499
非積立型制度の退職給付債務	-
未積立退職給付債務	105,499
未認識数理計算上の差異	20,411
未認識過去勤務費用	17,443
貸借対照表に計上された負債と資産の純額	67,644

#### ５．退職給付費用の内訳

(単位：千円)

	前事業年度 自 2017年4月 1日 至 2018年3月31日
退職給付費用	25,902
(1)勤務費用	45,881
(2)利息費用	-
(3)期待運用収益（減算）	2,717
(4)過去勤務費用の費用処理額	8,721

(5) 数理計算上の差異の費用処理額	25,983
--------------------	--------

(単位：千円)

	当事業年度 自 2018年4月 1日 至 2019年3月31日
退職給付費用	58,810
(1) 勤務費用	51,555
(2) 利息費用	-
(3) 期待運用収益（減算）	2,814
(4) 過去勤務費用の費用処理額	8,721
(5) 数理計算上の差異の費用処理額	1,347

## 6．年金資産に関する事項

前事業年度（2018年3月31日現在）

年金資産の内訳

保険資産（一般勘定） 98.0%

その他 2.0%

合計 100.0%

長期期待運用収益率の設定方法

年金資産の長期期待運用収益率を決定するため、現在及び予想される年金資産の配分と、年金資産を構成する多様な資産からの現在及び将来期待される長期の収益率を考慮しております。

当事業年度（2019年3月31日現在）

年金資産の内訳

保険資産（一般勘定） 98.1%

その他 1.9%

合計 100.0%

長期期待運用収益率の設定方法

年金資産の長期期待運用収益率を決定するため、現在及び予想される年金資産の配分と、年金資産を構成する多様な資産からの現在及び将来期待される長期の収益率を考慮しております。

## 7．退職給付債務等の計算基礎に関する事項

	前事業年度 (2018年3月31日現在)
(1) 割引率	0.0%
(2) 長期期待運用収益率	0.75%
(3) 退職給付見込額の期間配分方法	期間定額基準
(4) 過去勤務費用の処理年数	発生時より 11年
(5) 数理計算上の差異の処理年数	1年

	当事業年度 (2019年3月31日現在)
(1) 割引率	0.0%
(2) 長期期待運用収益率	0.75%
(3) 退職給付見込額の期間配分方法	期間定額基準
(4) 過去勤務費用の処理年数	発生時より 11年
(5) 数理計算上の差異の処理年数	1年

## 8. 確定拠出制度

前事業年度（自 2017年4月1日 至 2018年3月31日）

当社の確定拠出制度への要拠出額は18,262千円であります。

当事業年度（自 2018年4月1日 至 2019年3月31日）

当社の確定拠出制度への要拠出額は18,720千円であります。

## （税効果会計関係）

前事業年度 自 2017年4月 1日 至 2018年3月31日		当事業年度 自 2018年4月 1日 至 2019年3月31日	
1. 繰延税金資産及び繰延税金負債の発生の主な原因別の内訳 (単位：千円)		1. 繰延税金資産及び繰延税金負債の発生の主な原因別の内訳 (単位：千円)	
繰延税金資産		繰延税金資産	
連結納税適用に伴う影響額	1,837,768	連結納税適用に伴う影響額	1,225,179
賞与引当金繰入超過額	21,749	賞与引当金繰入超過額	14,373
退職給付引当金	21,040	退職給付引当金	21,778
繰越欠損金	1,001,357	(注) 繰越欠損金	1,372,856
その他	49,802	その他	28,228
繰延税金資産 合計	2,931,719	繰延税金資産 合計	2,662,416
繰延税金負債との相殺	-	繰延税金負債との相殺	-
繰延税金資産の純額	2,931,719	繰延税金資産の純額	2,662,416

## （注）税務上の繰越欠損金及びその繰延税金資産の繰越期限別の金額

当事業年度（2019年3月31日現在）

	1年以内 (千円)	1年超 2年以内 (千円)	2年超 3年以内 (千円)	3年超 4年以内 (千円)	4年超 5年以内 (千円)	5年超 (千円)	合計 (千円)
税務上の繰越欠損金 (*1)	-	-	-	-	-	1,372,856	1,372,856
繰延税金資産	-	-	-	-	-	1,372,856	1,372,856

(\*1) 税務上の繰越欠損金は、法定実効税率を乗じた額であります。

(\*2) 税務上の繰越欠損金1,372,856千円（法定実効税率を乗じた金額）について、繰延税金資産1,372,856千円を計上しております。当該税務上の繰越欠損金に係る繰延税金資産については、将来の課税所得の見込等により回収可能と判断しております。

2. 法定実効税率と税効果会計適用後の法人税等の負担率との間の差異の原因となった主要な項目別内訳		2. 法定実効税率と税効果会計適用後の法人税等の負担率との間の差異の原因となった主要な項目別内訳	
法定実効税率	30.8%	法定実効税率	30.6%
交際費等永久に損金に 算入されない項目	4.5%	交際費等永久に損金に 算入されない項目	5.3%
その他	0.1%	その他	0.5%
税効果会計適用後の 法人税等の負担率	35.2%	税効果会計適用後の 法人税等の負担率	35.4%
	=====		=====

（資産除去債務関係）

前事業年度（自 2017年4月1日 至 2018年3月31日）

(1) 資産除去債務の概要

当社は、本社オフィス及びバックアップセンターの不動産賃貸借契約に基づき、退去時における原状回復に係る債務を資産除去債務として認識しておりますが、当該資産除去債務に関しては、資産除去債務の負債計上に代えて、不動産賃貸借契約に関する長期差入保証金の回収が最終的に見込めないと認められる金額を合理的に見積り、そのうち当事業年度の負担に属する金額を費用に計上する方法によっております。

(2) 資産除去債務の金額の算定方法

使用見込期間を賃貸借契約期間と見積り、資産除去債務の金額を計算しております。

(3) 当事業年度における資産除去債務の総額の増減

当事業年度において、長期差入保証金の回収が最終的に見込めないと認められる金額として算定した金額は35,341千円であります。資産除去債務の総額は当事業年度において、変動は有りません。

当事業年度（自 2018年4月1日 至 2019年3月31日）

(1) 資産除去債務の概要

当社は、本社オフィス及びバックアップセンターの不動産賃貸借契約に基づき、退去時における原状回復に係る債務を資産除去債務として認識しておりますが、当該資産除去債務に関しては、資産除去債務の負債計上に代えて、不動産賃貸借契約に関する長期差入保証金の回収が最終的に見込めないと認められる金額を合理的に見積り、そのうち当事業年度の負担に属する金額を費用に計上する方法によっております。

(2) 資産除去債務の金額の算定方法

使用見込期間を賃貸借契約期間と見積り、資産除去債務の金額を計算しております。

(3) 当事業年度における資産除去債務の総額の増減

当事業年度において、長期差入保証金の回収が最終的に見込めないと認められる金額として算定した金額は35,341千円であります。資産除去債務の総額は当事業年度において、変動は有りません。

（セグメント情報）

1. セグメント情報

当社は、投資運用業の単一セグメントのため、記載を省略しております。

## 2. セグメント関連情報

### 1. 商品及びサービスに関する情報

単一の商品・サービスの区分の外部顧客への営業収益が損益計算書の営業収益の90%を超えるため、記載を省略しております。

### 2. 地域に関する情報

#### 営業収益

本邦に所在している顧客への収益が損益計算書の営業収益の90%を超えるため、記載を省略しております。なお、委託者報酬については、制度上、顧客情報を知り得ないため、集計対象より除外しております。

#### 有形固定資産

本邦に所在している有形固定資産の金額が貸借対照表の有形固定資産の金額の90%を超えるため、記載を省略しております。

### 3. 主要な顧客に関する情報

委託者報酬については、制度上、顧客情報を知り得ないため、記載を省略しております。

また、投資顧問料については、顧客との守秘義務契約により、開示が出来ないため、記載を省略しております。

（報告セグメントごとの固定資産の減損損失に関する情報）

該当事項はありません。

（報告セグメントごとののれんの償却額及び未償却残高に関する情報）

該当事項はありません。

（報告セグメントごとの負ののれん発生益に関する情報）

該当事項はありません。

（関連当事者情報）

関連当事者との取引

#### (1) 親会社及び法人主要株主等

該当事項はありません。

#### (2) 同一の親会社を持つ会社

前事業年度（自 2017年4月1日 至 2018年3月31日）

前事業年度 自 2017年4月 1日 至 2018年3月31日											
種 類	会社等の 名称	所在地	資本金 又は 出資金	事業の 内容 又は 職業	議決権の 所有(被所 有)割合	関連当事者との関係		取引の内容	取引 金額 (千円)	科目	期末 残高 (千円)
						役員の 兼任等	事業上の関係				

同一の親会社を持つ会社	ステート・ストリート・バンク・アンド・トラスト・カンパニー	米国マサチューセッツ州ボストン市	29百万米ドル	銀行、投資顧問、投資信託委託業務、及びそれらの関連業務	なし	なし	助言などの投資顧問サービスの提供並びに受入れ ソフトウェアの使用契約 人件費等及び事務手数料の支払	ソフトウェア使用料の支払 投資顧問料の支払 人件費等の支払 事務手数料の受取 事務手数料の支払	155,038 100,307 98,690 20,209 254,170	前払金 未収入金 未払金	4,422 38,775 14,495
	ステート・ストリート信託銀行株式会社	東京都港区	25億円	銀行業	なし	なし	投資信託計理の事務サービスの受入れ 兼職社員の人件費支払等	投資信託計理業務委託 人件費等の支払	35,330 141,349	前払金	42,506
	ステート・ストリート・グローバル・アドバイザーズ・インテグレーション	英国ロンドン	62百万ポンド	投資顧問、投資信託委託業務	なし	なし	投資顧問サービスの提供並びに受入れ	投資顧問料の受取 投資顧問料の支払	16,773	-	-
	ステート・ストリート・グローバル・アドバイザーズ・シンガポール	シンガポール市	136万シンガポールドル	投資顧問業	なし	なし	投資顧問サービスの提供及びETF商品の紹介	紹介料の受取 投資顧問料の支払	255 14,663	-	-

(注) 上記の金額のうち、ステート・ストリート信託銀行株式会社に関しましては、取引金額には消費税等が含まれておらず、期末残高には、消費税等が含まれております。

#### 取引条件及び取引条件の決定方針等

- ソフトウェア使用料及び事務手数料については、グループ全体の費用を一定の基準で配分した金額に基づき決定しております。
- 人件費及び事務所賃借料については、実際支払額を基として支払いを行っております。
- 役員料については、当社との間で締結された役員提供契約に基づいて支払われております。
- 投資顧問料については、当社との間で締結された投資顧問契約に記載された料率に基づいて計算されております。
- ETF商品の紹介料については、当社との間で締結された役員提供契約に基づいて計算されております。

当事業年度（自 2018年4月1日 至 2019年3月31日）

当事業年度 自 2018年4月 1日 至 2019年3月31日
---------------------------------------



種類	会社等の名称	所在地	資本金 又は 出資金	事業の 内容 又は 職業	議決権の 所有(被所 有)割合	関連当事者との関係		取引の内容	取引 金額 (千円)	科目	期末 残高 (千円)			
						役員の 兼任等	事業上の関係							
同一の親会社を持つ会社	ステート・ストリート・バンク・オブ・ニューヨーク・シティ	米国マサチューセッツ州ボストン市	29百万米ドル	銀行、投資顧問、投資信託委託業務、及びそれらの関連業務	なし	なし	なし	助言などの投資顧問サービスの提供並びに受入れ	ソフトウェア使用料の支払	229,260	前払金	8,051		
								ソフトウェアの使用契約	投資顧問料の支払	164,709				
								人件費等及び事務手数料の受取	人件費等の支払	135,677			未払金	30,899
								事務手数料の支払	事務手数料の支払	17,341				
ステート・ストリート信託銀行株式会社	東京都港区	25億円	銀行業	なし	なし	なし	投資信託計理の事務サービスの受入れ	投資信託計理業務委託	35,235	前払金	34,689			
							兼職社員の人件費支払等	人件費等の支払	159,558					
ステート・ストリート・グローバル・アドバイザーズ・インベスティングダム	英国ロンドン	62百万ポンド	投資顧問、投資信託委託業務	なし	なし	なし	投資顧問サービスの受入れ	投資顧問料の支払	16,146	-	-			
ステート・ストリート・グローバル・アドバイザーズ・シンガポール	シンガポール市	136万シンガポールドル	投資顧問業	なし	なし	なし	投資顧問サービスの受入れ及びETF商品の紹介	紹介料の受取 投資顧問料の支払	531 19,937	-	-			

(注) 上記の金額のうち、ステート・ストリート信託銀行株式会社に関しましては、取引金額には消費税等が含まれておらず、期末残高には、消費税等が含まれております。

#### 取引条件及び取引条件の決定方針等

- ソフトウェア使用料及び事務手数料については、グループ全体の費用を一定の基準で配分した金額に基づき決定しております。
- 人件費及び事務所賃借料については、実際支払額を基として支払いを行っております。
- 役員料については、当社との間で締結された役員提供契約に基づいて支払われております。
- 投資顧問料については、当社との間で締結された投資顧問契約に記載された料率に基づいて計算されております。
- ETF商品の紹介料については、当社との間で締結された役員提供契約に基づいて計算されております。

#### 親会社又は重要な関連会社に関する注記

## (1) 親会社情報

ステート・ストリート・コーポレーション（ニューヨーク証券取引所に上場）

ステート・ストリート・グローバル・アドバイザーズ・インク（非上場）

ステート・ストリート・グローバル・アドバイザーズ・インターナショナル・ホールディングス（非上場）

ステート・ストリート・グローバル・アドバイザーズ・ジャパン・ホールディングス合同会社（非上場）

## (2) 重要な関連会社の要約財務情報

該当事項はありません。

## (1株当たり情報)

前事業年度 自 2017年4月 1日 至 2018年3月31日		当事業年度 自 2018年4月 1日 至 2019年3月31日	
1株当たり純資産	972,399円98銭	1株当たり純資産	1,051,566円42銭
1株当たり当期純利益	100,973円44銭	1株当たり当期純利益	79,166円44銭
なお、潜在株式調整後1株当たり当期純利益金額については、潜在株式が存在しないため、記載していません。		なお、潜在株式調整後1株当たり当期純利益金額については、潜在株式が存在しないため、記載していません。	

(注) 1株当たり当期純利益の算定基礎は、以下のとおりであります。

	前事業年度 自 2017年4月 1日 至 2018年3月31日	当事業年度 自 2018年4月 1日 至 2019年3月31日
当期純利益（千円）	626,035	490,831
普通株主に帰属しない金額	-	-
普通株式にかかる当期純利益（千円）	626,035	490,831
期中平均株式数（株）	6,200	6,200

## (重要な後発事象)

前事業年度 自 2017年4月 1日 至 2018年3月31日
該当事項はありません。

当事業年度 自 2018年4月 1日 至 2019年3月31日
該当事項はありません。

#### 4【利害関係人との取引制限】

委託会社は、「金融商品取引法」の定めるところにより、利害関係人との取引について、次に掲げる行為が禁止されています。

自己又はその取締役若しくは執行役との間における取引を行うことを内容とした運用を行うこと(投資者の保護に欠け、若しくは取引の公正を害し、又は金融商品取引業の信用を失墜させるおそれがないものとして内閣府令で定めるものを除きます。 )。

運用財産相互間において取引を行うことを内容とした運用を行うこと(投資者の保護に欠け、若しくは取引の公正を害し、又は金融商品取引業の信用を失墜させるおそれがないものとして内閣府令で定めるものを除きます。 )。

通常取引の条件と異なる条件であって取引の公正を害するおそれのある条件で、委託会社の親法人等（委託会社の総株主等の議決権の過半数を保有していることその他の当該金融商品取引業者と密接な関係を有する法人その他の団体として政令で定める要件に該当する者をいいます。以下において同じ。 ）又は子法人等（委託会社が総株主等の議決権の過半数を保有していることその他の当該金融商品取引業者と密接な関係を有する法人その他の団体として政令で定める要件に該当する者をいいます。以下同じ。 ）と有価証券の売買その他の取引又は金融デリバティブ取引を行うこと。

委託会社の親法人等又は子法人等の利益を図るため、その行う投資運用業に関して運用の方針、運用財産の額若しくは市場の状況に照らして不必要な取引を行うことを内容とした運用を行うこと。

上記 に掲げるもののほか、委託会社の親法人等又は子法人等が関与する行為であって、投資者の保護に欠け、若しくは取引の公正を害し、又は金融商品取引業の信用を失墜させるおそれのあるものとして内閣府令で定める行為

#### 5【その他】

##### (1) 定款の変更

委託会社の定款変更に関しては、株主総会の決議が必要です。

その他、営業譲渡および営業譲受、出資の状況その他の重要な事項は予定されておりません。

##### (2) 訴訟事件その他の重要事項

訴訟事件その他会社に重要な影響を与えることが予想される事実は存在しておりません。

## 第2【その他の関係法人の概況】

以下は全文更新につき、訂正・更新後のものを記載いたします。

<訂正・更新後>

### 1【名称、資本金の額及び事業の内容】

#### (1) 受託会社

名称

三井住友信託銀行株式会社

資本金の額

342,037百万円（2019年3月末現在）

事業の内容

銀行法に基づき銀行業を営むとともに、金融機関の信託業務の兼営等に関する法律(兼営法)に基づき信託業務を営んでいます。

(参考)再信託受託会社

名称：日本トラスティ・サービス信託銀行株式会社

資本金の額：51,000百万円（2019年3月末現在）

事業の内容：銀行法に基づき銀行業を営むとともに、金融機関の信託業務の兼営等に関する法律(兼営法)に基づき信託業務を営んでいます。

#### (2) 販売会社

名 称	資本金の額	事業の内容
株式会社SBI証券	48,323百万円 (2019年3月末現在)	金融商品取引法に定める第一種金融商品取引業を営んでいます。
楽天証券株式会社	7,495百万円 (2019年3月末現在)	金融商品取引法に定める第一種金融商品取引業を営んでいます。
カブドットコム証券株式会社	7,196百万円 (2019年3月末現在)	金融商品取引法に定める第一種金融商品取引業を営んでいます。
マネックス証券株式会社	12,200百万円 (2019年3月末現在)	金融商品取引法に定める第一種金融商品取引業を営んでいます。

#### (3) 投資顧問会社（運用委託先）

名 称：ステート・ストリート・グローバル・アドバイザーズ・トラスト・カンパニー

資本金の額：1,122百万ドル（2018年12月末現在）

事業の内容：米国マサチューセッツ州法に基づき設立された信託銀行で、信託財産の管理業務、銀行業務および資産運用業務等を営んでいます。

## 2【関係業務の概要】

#### (1) 受託会社

当ファンドの受託会社として、信託財産の保管・管理・計算、受益権の設定に係る振替機関への通知、外国証券を保管・管理する外国の保管銀行への指図・連絡等を行います。

#### (2) 販売会社

当ファンドの販売会社として受益権の募集の取扱い等を行います。

#### (3) 投資顧問会社（運用委託先）

委託会社より、米国社債インデックス・マザーファンドにおける運用指図に関する権限の一部について委託を受け、投資判断および売買執行を行います。

### 3【資本関係】

(1) 受託会社

該当事項はありません。

(2) 販売会社

該当事項はありません。

(3) 投資顧問会社（運用委託先）

委託会社と投資顧問会社（運用委託先）であるステート・ストリート・グローバル・アドバイザーズ・トラスト・カンパニーとの間には、直接の資本関係はありません。それぞれ持ち株会社であるステート・ストリート・コーポレーションの子会社です。

## 独立監査人の監査報告書

2019年8月28日

ステート・ストリート・グローバル・アドバイザーズ株式会社  
取締役会 御中

PwC あらた有限責任監査法人

指定有限責任社員  
業務執行社員 公認会計士 大畑 茂

当監査法人は、金融商品取引法第193条の2第1項の規定に基づく監査証明を行うため、「ファンドの経理状況」に掲げられているステート・ストリートUSボンド・オープン（為替ヘッジあり）の2019年1月11日から2019年7月10日までの特定期間の財務諸表、すなわち、貸借対照表、損益及び剰余金計算書、注記表並びに附属明細表について監査を行った。

### 財務諸表に対する経営者の責任

経営者の責任は、我が国において一般に公正妥当と認められる企業会計の基準に準拠して財務諸表を作成し適正に表示することにある。これには、不正又は誤謬による重要な虚偽表示のない財務諸表を作成し適正に表示するために経営者が必要と判断した内部統制を整備及び運用することが含まれる。

### 監査人の責任

当監査法人の責任は、当監査法人が実施した監査に基づいて、独立の立場から財務諸表に対する意見を表明することにある。当監査法人は、我が国において一般に公正妥当と認められる監査の基準に準拠して監査を行った。監査の基準は、当監査法人に財務諸表に重要な虚偽表示がないかどうかについて合理的な保証を得るために、監査計画を策定し、これに基づき監査を実施することを求めている。

監査においては、財務諸表の金額及び開示について監査証拠を入手するための手続が実施される。監査手続は、当監査法人の判断により、不正又は誤謬による財務諸表の重要な虚偽表示のリスクの評価に基づいて選択及び適用される。財務諸表監査の目的は、内部統制の有効性について意見表明するためのものではないが、当監査法人は、リスク評価の実施に際して、状況に応じた適切な監査手続を立案するために、財務諸表の作成と適正な表示に関連する内部統制を検討する。また、監査には、経営者が採用した会計方針及びその適用方法並びに経営者によって行われた見積りの評価も含め全体としての財務諸表の表示を検討することが含まれる。

当監査法人は、意見表明の基礎となる十分かつ適切な監査証拠を入手したと判断している。

### 監査意見

当監査法人は、上記の財務諸表が、我が国において一般に公正妥当と認められる企業会計の基準に準拠して、ステート・ストリートUSボンド・オープン（為替ヘッジあり）の2019年7月10日現在の信託財産の状態及び同日をもって終了する特定期間の損益の状況をすべての重要な点において適正に表示しているものと認める。

### 利害関係

ステート・ストリート・グローバル・アドバイザーズ株式会社及びファンドと当監査法人又は業務執行社員との間には、公認会計士法の規定により記載すべき利害関係はない。

以上

( ) 上記は監査報告書の原本に記載された事項を電子化したものであり、その原本は当社(有価証券報告書提出会社)が別途保管しております。XBRLデータは監査の対象には含まれていません。

[次へ](#)

## 独立監査人の監査報告書

2019年6月21日

ステート・ストリート・グローバル・アドバイザーズ株式会社  
取締役会 御中

### EY新日本有限責任監査法人

指定有限責任社員 公認会計士 伊藤 雅人  
業務執行社員

当監査法人は、金融商品取引法第193条の2第1項の規定に基づく監査証明を行うため、「委託会社等の経理状況」に掲げられているステート・ストリート・グローバル・アドバイザーズ株式会社の2018年4月1日から2019年3月31日までの第22期事業年度の財務諸表、すなわち、貸借対照表、損益計算書、株主資本等変動計算書、重要な会計方針及びその他の注記について監査を行った。

#### 財務諸表に対する経営者の責任

経営者の責任は、我が国において一般に公正妥当と認められる企業会計の基準に準拠して財務諸表を作成し適正に表示することにある。これには、不正又は誤謬による重要な虚偽表示のない財務諸表を作成し適正に表示するために経営者が必要と判断した内部統制を整備及び運用することが含まれる。

#### 監査人の責任

当監査法人の責任は、当監査法人が実施した監査に基づいて、独立の立場から財務諸表に対する意見を表明することにある。当監査法人は、我が国において一般に公正妥当と認められる監査の基準に準拠して監査を行った。監査の基準は、当監査法人に財務諸表に重要な虚偽表示がないかどうかについて合理的な保証を得るために、監査計画を策定し、これに基づき監査を実施することを求めている。

監査においては、財務諸表の金額及び開示について監査証拠を入手するための手続が実施される。監査手続は、当監査法人の判断により、不正又は誤謬による財務諸表の重要な虚偽表示のリスクの評価に基づいて選択及び適用される。財務諸表監査の目的は、内部統制の有効性について意見表明するためのものではないが、当監査法人は、リスク評価の実施に際して、状況に応じた適切な監査手続を立案するために、財務諸表の作成と適正な表示に関連する内部統制を検討する。また、監査には、経営者が採用した会計方針及びその適用方法並びに経営者によって行われた見積りの評価も含め全体としての財務諸表の表示を検討することが含まれる。

当監査法人は、意見表明の基礎となる十分かつ適切な監査証拠を入手したと判断している。

#### 監査意見

当監査法人は、上記の財務諸表が、我が国において一般に公正妥当と認められる企業会計の基準に準拠して、ステート・ストリート・グローバル・アドバイザーズ株式会社の2019年3月31日現在の財政状態及び同日をもって終了する事業年度の経営成績をすべての重要な点において適正に表示しているものと認める。

#### 利害関係

会社と当監査法人又は業務執行社員との間には、公認会計士法の規定により記載すべき利害関係はない。

以上

(注) 上記は監査報告書の原本に記載された事項を電子化したものであり、その原本は当社が別途保管しております。