

【表紙】	
【提出書類】	有価証券届出書の訂正届出書
【提出先】	関東財務局長
【提出日】	平成23年3月25日
【発行者名】	D I A Mアセットマネジメント株式会社
【代表者の役職氏名】	代表取締役社長 中島 敬雄
【本店の所在の場所】	東京都千代田区丸の内三丁目3番1号
【事務連絡者氏名】	大楽 信雄
【電話番号】	03-3287-3110
【届出の対象とした募集内国投資信託受益証券に係るファンドの名称】	マネックス資産設計ファンド エポリューション
【届出の対象とした募集内国投資信託受益証券の金額】	当初申込期間：500億円を上限とします。 継続申込期間：5,000億円を上限とします。
【縦覧に供する場所】	該当事項はありません。

1【有価証券届出書の訂正届出書の提出理由】

有価証券報告書の提出の提出に伴い、平成22年4月23日付をもって提出した有価証券届出書（以下「原届出書」といいます。）の関係情報を訂正するため、本訂正届出書を提出するものであります。

2【訂正の内容】

_____の部分は訂正部分を示します。

第二部【ファンド情報】**第1【ファンドの状況】**

1【ファンドの性格】

(2)【ファンドの仕組み】

<訂正前>

(略)

委託会社の概況

資本金の額

20億円（平成22年2月26日現在）

(略)

大株主の状況

（平成22年2月26日現在）

株主名	住所	所有株数	所有比率
第一生命保険株式会社()	東京都千代田区有楽町一丁目13番1号	12,000株	50.0%
株式会社みずほフィナンシャルグループ	東京都千代田区大手町一丁目5番5号	12,000株	50.0%

() 平成22年4月1日現在

<訂正後>

(略)

委託会社の概況

資本金の額

20億円（平成23年1月31日現在）

(略)

大株主の状況

（平成23年1月31日現在）

株主名	住所	所有株数	所有比率
第一生命保険株式会社	東京都千代田区有楽町一丁目13番1号	12,000株	50.0%
株式会社みずほフィナンシャルグループ	東京都千代田区丸の内二丁目5番1号	12,000株	50.0%

2【投資方針】

(3)【運用体制】

<訂正前>

1．委託会社の運用体制

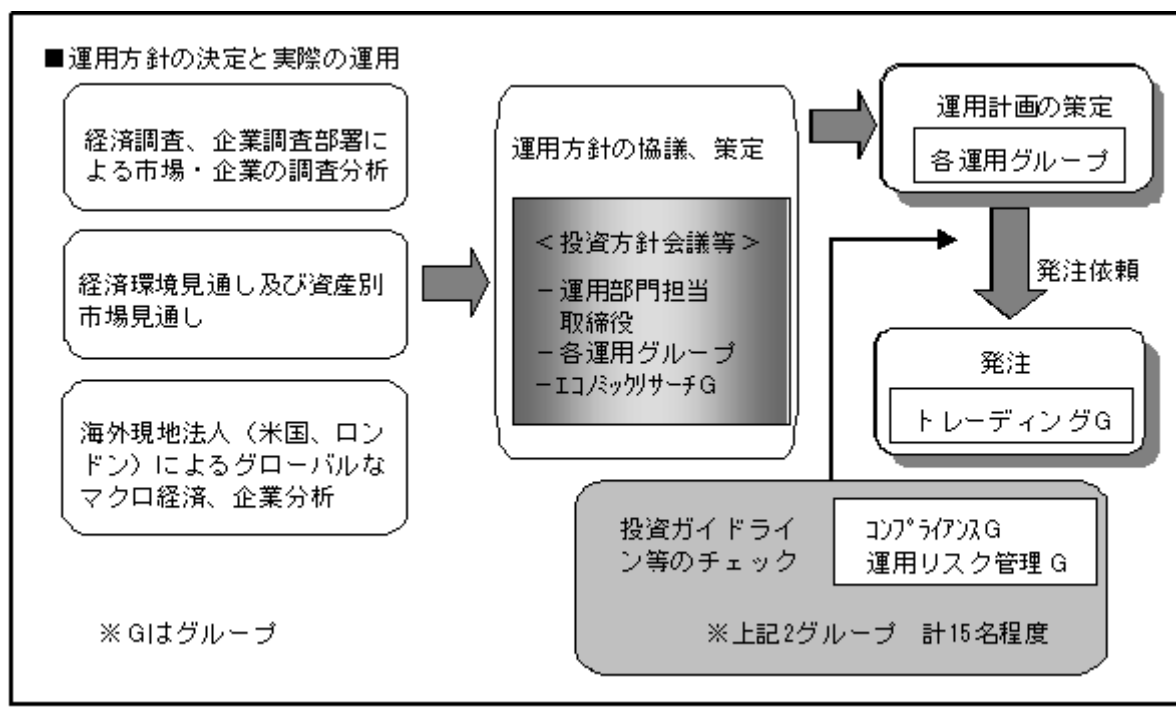
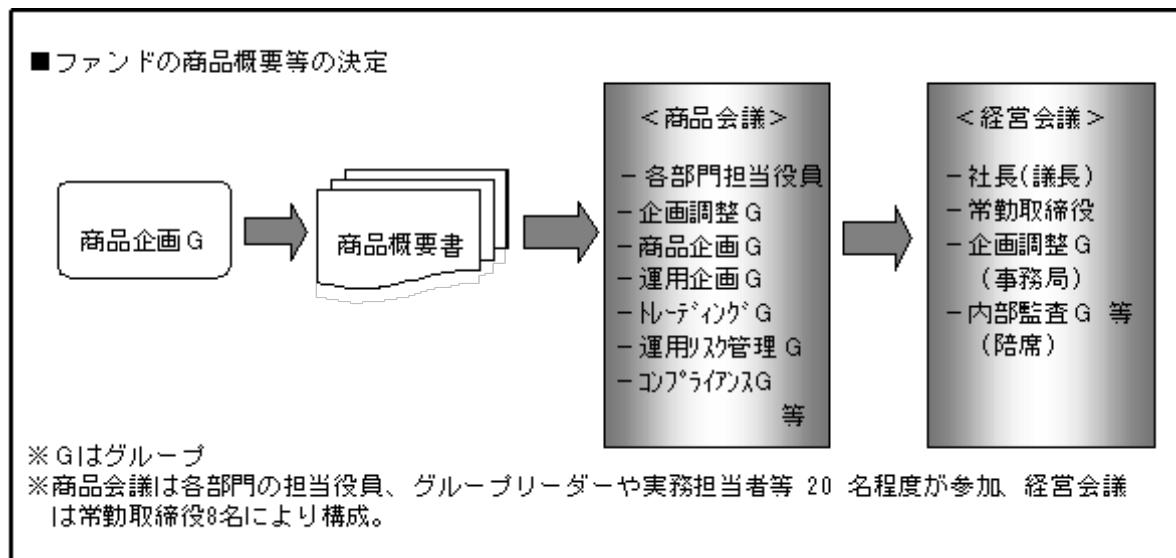

<ファンドの商品概要等の決定>

(略)

<運用方針の決定と実際の運用>

経済環境見通し、資産別市場見通し、基本投資方針およびファンドの運用方針は、運用部門担当取締役、各運用グループの運用担当者、エコノミックリサーチグループ等で構成される「投資方針会議」にて協議、策定致します。

運用担当者は、「投資方針会議」において決定された運用方針をファンドの投資方針に照らし合わせて運用計画を策定します。なお、運用計画の策定は、運用担当者およびアナリスト等の調査活動等によって得られた情報も参考にされます。

個別の有価証券等の発注は、運用担当者の発注依頼に基づき、運用部門から独立したトレーディンググループでその大半が執行されます。

なお、ファンドの運用等ガイドラインチェックについては、コンプライアンスグループ、運用リスク管理グループにて行われ、有価証券の売買執行等についてはコンプライアンスグループにてチェックが行われます。

前記体制は平成22年4月1日現在のものであり、今後変更となる場合があります。

2. 当ファンドの主要投資対象となるグローバルリート・パッシブ・ファンド・マザーファンドの信託財産の運用指図に関する権限を委託するDIAM International Ltdの運用体制は以下の通りです。

(略)

上記運用体制は、平成22年2月26日現在のものであり、今後変更となる場合があります。

<訂正後>

1. 委託会社の運用体制

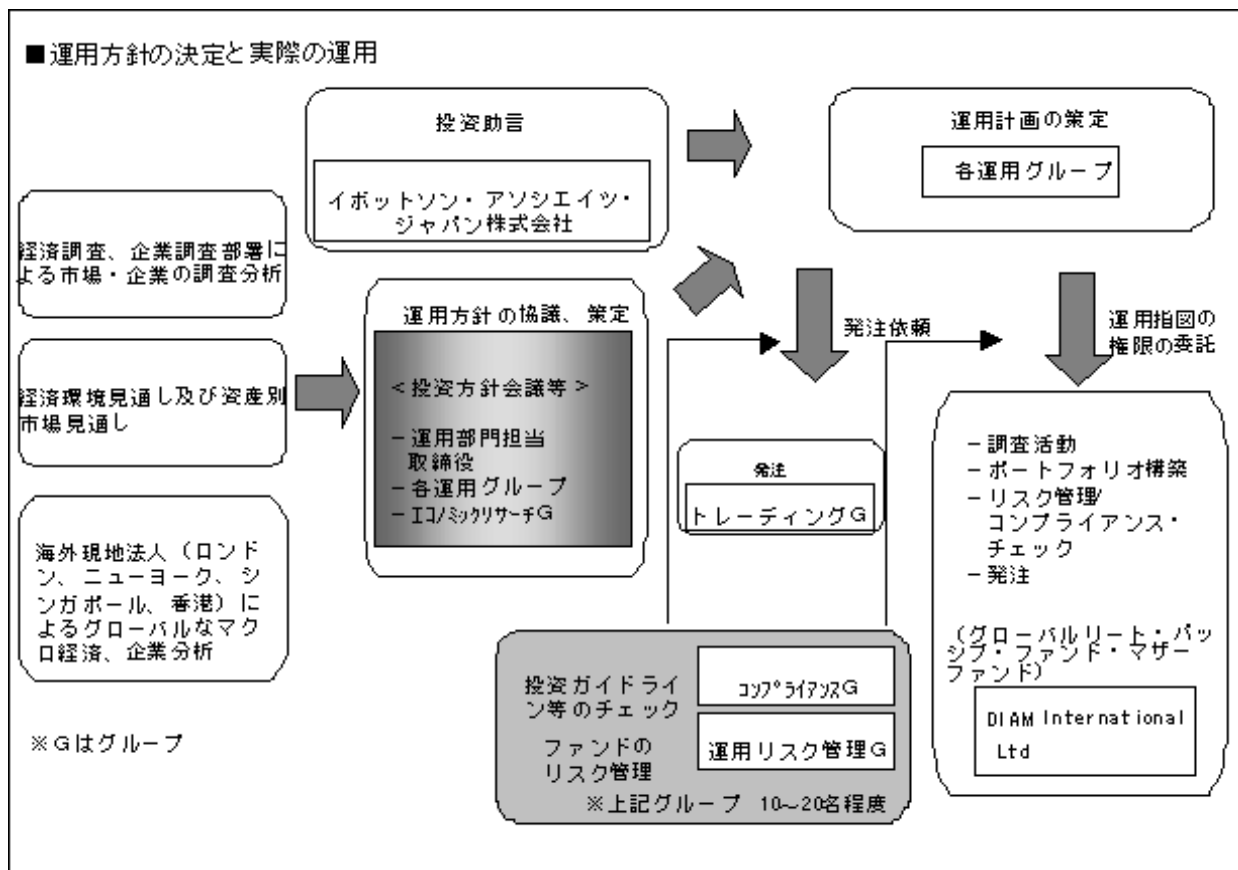
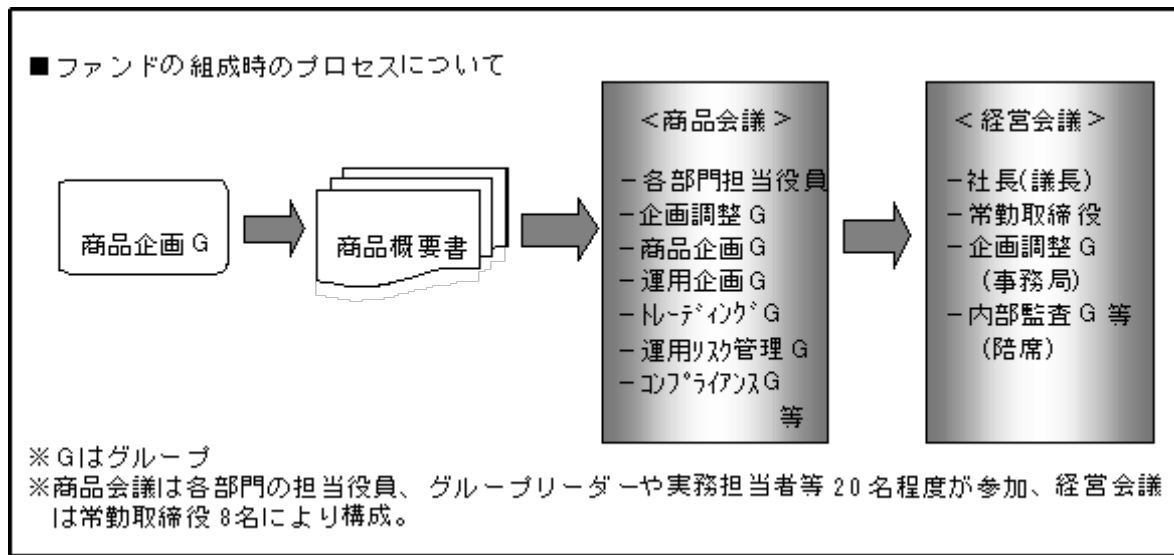

運用体制はマザーファンドを含め記載されております。

< ファンドの組成時のプロセスについて >

（略）

< 運用方針の決定と実際の運用 >

経済環境見通し、資産別市場見通し、基本投資方針およびファンドの運用方針は、運用部門担当取締役、各運用グループの運用担当者、エコノミックリサーチグループ等で構成される「投資方針会議」にて協議、策定致します。

「投資方針会議」において決定された運用方針をファンドの投資方針に照らし合わせて運用計画を策定します。なお、運用計画の策定は、運用担当者およびアナリスト等の調査活動等に加え、投資助言先から得られた情報も参考にされます。

個別の有価証券等の発注は、運用部門から独立したトレーディンググループまたは、運用指図権限を委託した外部投資顧問会社で執行されます。

なお、ファンドの運用等ガイドラインチェックについては、コンプライアンスグループにて行われます。ファンドのリスク管理や分析については、運用リスク管理グループにて行われます。

前記体制は平成23年1月31日現在のものであり、今後変更となる場合があります。

2. 当ファンドの主要投資対象となるグローバルリート・パッシブ・ファンド・マザーファンドの信託財産の運用指図に関する権限を委託するDIAM International Ltdの運用体制は以下の通りです。

（略）

上記運用体制は、平成23年1月31日現在のものであり、今後変更となる場合があります。

3【投資リスク】

< 訂正前 >

< 基準価額の主な変動要因 >

（略）

有価証券（指数）先物取引に伴うリスク

当ファンドは、有価証券（指数）先物取引を利用することにより、有価証券（指数）先物取引の価格変動リスクにより基準価額が上下します。先物の価格は、対象証券または指数の値動き、先物市場の需給等を反映して変動します。先物を買建てている場合において、先物価格が上昇すれば収益が発生し、下落すれば損失が発生します（売建てている場合は逆の結果となります。）。また、有価証券（指数）先物取引の値動きと市場全体の値動きは一致しない場合があります。これにより投資元本を割り込むことがあります。

< その他の留意点 >

当ファンドはファミリーファンド方式で運用を行います。そのため、当ファンドが投資対象とするマザーファンドを投資対象とする他のベビーファンドに追加設定・解約等があった場合、資金変動が起こり、その結果、当該マザーファンドにおいて売買等が生じた場合等には、当ファンドの基準価額に影響を及ぼす場合があります。

（略）

リスク管理体制

<運用評価・運用リスク管理体制>

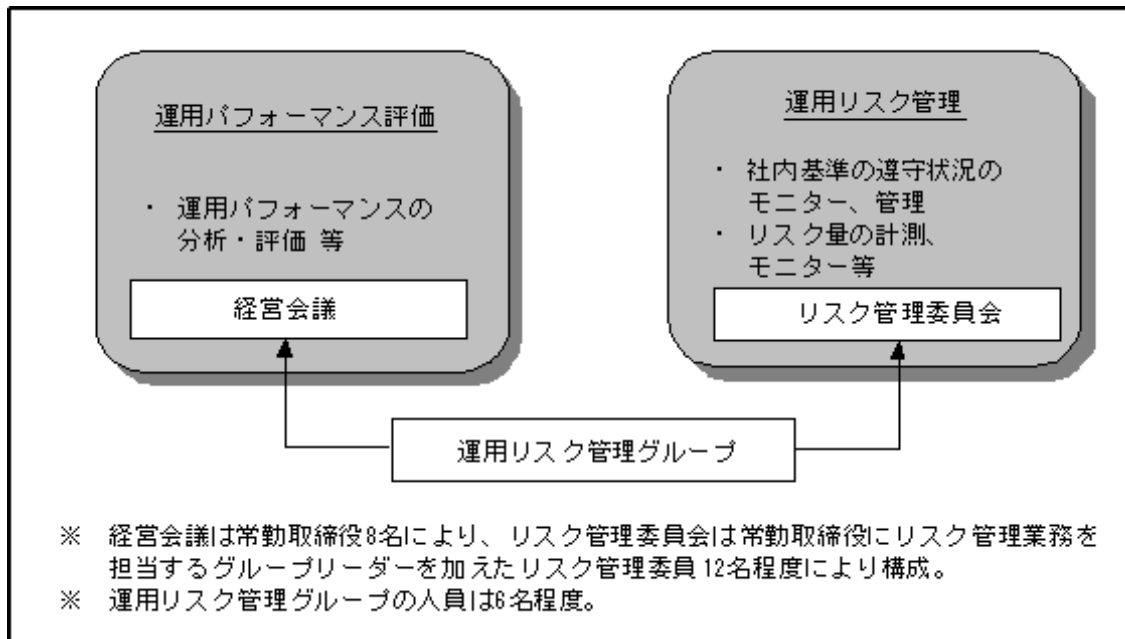

運用パフォーマンス評価は、運用部門から独立した運用リスク管理グループが月次で対象ファンドについて分析を行い、結果を「経営会議」に報告します。また、「経営会議」において運用パフォーマンス評価方法の協議も行い、適宜見直しを行います。

運用リスク管理は、運用リスク管理グループがリスクを把握、管理し、運用部門への是正指示を行うなど、適切な管理を行います。また運用リスク管理の結果については月次でリスク管理委員会に報告致します。

上記体制は平成22年4月1日現在のものであり、今後変更となる場合があります。

<外部委託先（運用再委託および助言先）に関する管理体制>

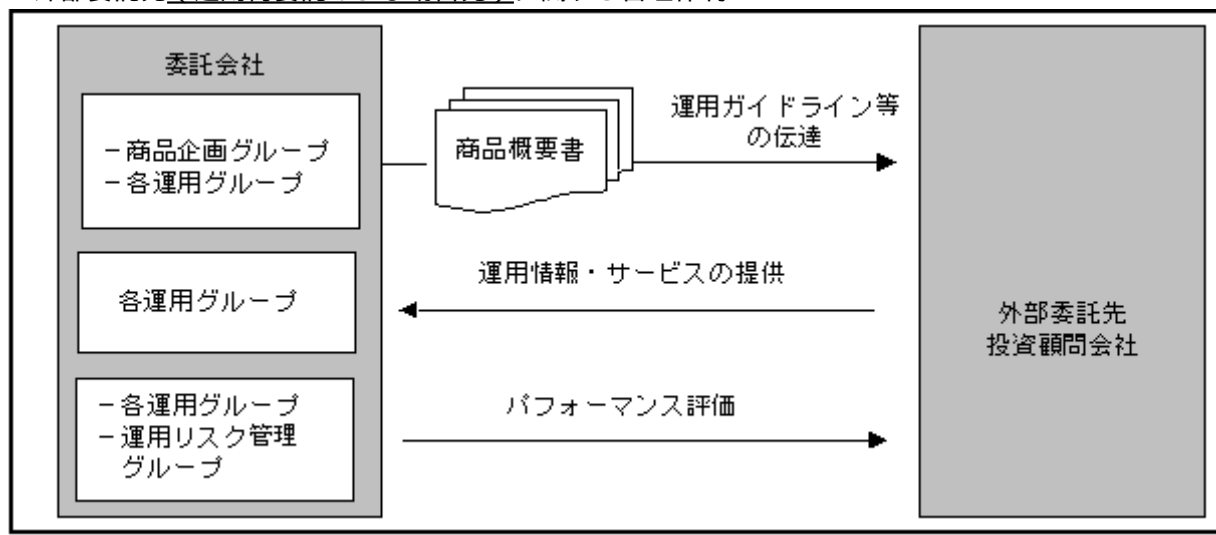

運用の外部委託先に対しては、ファンドの運用目標、運用プロセス、投資対象などをまとめた商品概要書によって商品内容を伝達し、運用ガイドライン等の徹底を図ります。運用開始後は運用外部委託先と各運用グループが連携し、運用を実施致します。運用内容については、運用リスク管理グループがパフォーマンス評価・分析等を行います。

上記体制は平成22年2月26日現在のものであり、今後変更となる場合があります。

<訂正後>

<基準価額の主な変動要因>

(略)

有価証券（指数）先物取引に伴うリスク

当ファンドは、有価証券（指数）先物取引を利用することにより、有価証券（指数）先物取引の価格変動リスクにより基準価額が上下します。先物の価格は、対象証券または指数の値動き、先物市場の需給等を反映して変動します。先物を買建てている場合において、先物価格が上昇すれば収益が発生し、下落すれば損失が発生します（売建てている場合は逆の結果となります。）。また、有価証券（指数）先物取引の値動きと市場全体の値動きは一致しない場合があります。これにより投資元本を割り込むことがあります。

<分配金に関する留意点>

収益分配は、計算期間中に発生した経費控除後の配当等収益および売買益（評価益を含みます。）を超えて行われる場合があります。したがって、分配金の水準は、必ずしも計算期間におけるファンドの収益率を示すものではありません。

受益者の個別元本の状況によっては、収益分配金の全額または一部が、実質的には元本の一部払戻しに相当する場合があります。個別元本とは、追加型投資信託を保有する受益者毎の取得元本のことで、受益者毎に異なります。

収益分配金は純資産総額から支払われます。このため、分配金支払い後の純資産総額は減少することとなり、基準価額が下落する要因となります。計算期間中の運用収益以上に分配金の支払いを行う場合、当期決算日の基準価額は前期決算日と比べて下落することになります。

<その他の留意点>

当ファンドはファミリーファンド方式で運用を行います。そのため、当ファンドが投資対象とするマザーファンドを投資対象とする他のベビーファンドに追加設定・解約等があった場合、資金変動が起こり、その結果、当該マザーファンドにおいて売買等が生じた場合等には、当ファンドの基準価額に影響を及ぼす場合があります。

(略)

リスク管理体制

<運用評価・運用リスク管理体制>

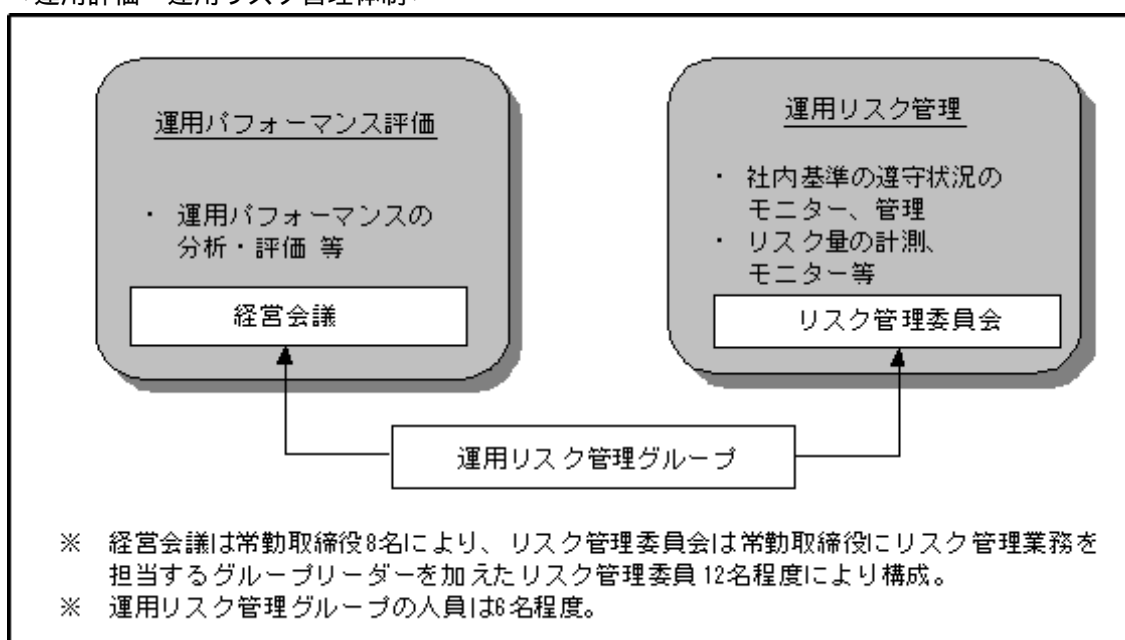

運用パフォーマンス評価は、運用部門から独立した運用リスク管理グループが月次で対象ファンドについて分析を

行い、結果を「経営会議」に報告します。また、「経営会議」において運用パフォーマンス評価方法の協議も行い、適宜見直しを行います。

運用リスク管理は、運用リスク管理グループがリスクを把握、管理し、運用部門への是正指示を行うなど、適切な管理を行います。また運用リスク管理の結果については月次でリスク管理委員会に報告致します。

< 外部委託先に関する管理体制 >

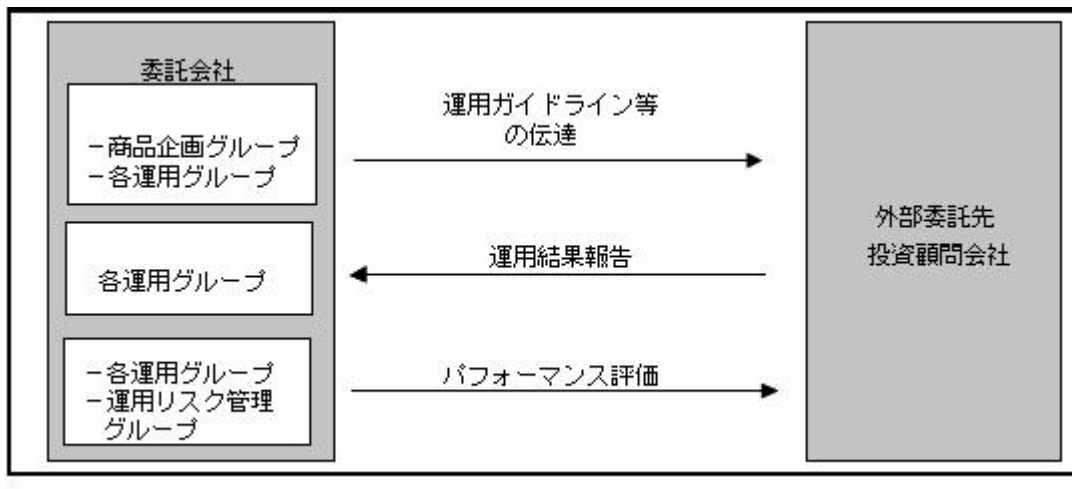

マザーファンドの運用の外部委託先に対しては、投資一任契約に基づき、ファンドの運用目標、運用プロセス、投資対象などを伝達し、運用ガイドライン等の徹底を図ります。運用開始後は運用外部委託先と各運用グループが連携し、運用を実施致します。運用内容については、運用リスク管理グループがパフォーマンス評価・分析等を行います。

上記体制は平成23年1月31日現在のものであり、今後変更となる場合があります。

4【手数料等及び税金】

(5)【課税上の取扱い】

<訂正前>

個人の受益者に対する課税

収益分配時

平成23年12月31日までの間は、収益分配金のうち課税扱いとなる普通分配金については、配当所得として、10%(所得税7%および地方税3%)の税率で、原則として源泉徴収による申告不要制度が適用されます。なお、確定申告により、申告分離課税もしくは総合課税のいずれかを選択することもできます。上記10%の税率は平成24年1月1日からは、20%(所得税15%および地方税5%)となる予定です。

(略)

法人の受益者に対する課税

平成23年12月31日までの間は、収益分配金のうち課税扱いとなる普通分配金ならびに一部解約時および償還時の個別元本超過額については、7%(所得税7%)の税率で源泉徴収が行われます。なお、地方税の源泉徴収はありません。上記7%の税率は平成24年1月1日からは、15%(所得税15%)となる予定です。買取請求時の課税について、詳しくは販売会社にお問い合わせください。

(略)

<訂正後>

個人の受益者に対する課税

収益分配時

平成23年12月31日までの間は、収益分配金のうち課税扱いとなる普通分配金については、配当所得として、10%(所得税7%および地方税3%)の税率で、原則として源泉徴収による申告不要制度が適用されます。なお、確定申告により、申告分離課税もしくは総合課税のいずれかを選択することもできます。上記10%の税率は平成24年1月1日からは、20%(所得税15%および地方税5%)となる予定です。
なお、配当控除の適用はありません。詳しくは、販売会社にお問い合わせください。

(略)

法人の受益者に対する課税

平成23年12月31日までの間は、収益分配金のうち課税扱いとなる普通分配金ならびに一部解約時および償還時の個別元本超過額については、7%(所得税7%)の税率で源泉徴収が行われます。なお、地方税の源泉徴収はありません。上記7%の税率は平成24年1月1日からは、15%(所得税15%)となる予定です。買取請求時の課税について、詳しくは販売会社にお問い合わせください。

なお、益金不算入制度の適用はありません。

(略)

5【運用状況】

原届出書の「第二部 ファンド情報 第1 ファンドの状況 5 運用状況」につきましては、以下の内容に更新・訂正されます。

<更新・訂正後>

(1)【投資状況】

平成23年1月31日現在

資産の種類	国名	時価合計（円）	投資比率(%)
親投資信託受益証券	日本	270,411,964	98.52
現金・預金・その他の資産（負債控除後）		4,069,377	1.48
合 計（純資産総額）		274,481,341	100.00

(注) 投資比率とは、ファンドの純資産総額に対する当該資産の時価の比率をいいます。

(参考) マザーファンドの投資状況

国内株式パッシブ・ファンド（最適化法）・マザーファンド

平成23年1月31日現在

資産の種類	国名	時価合計（円）	投資比率(%)
株式	日本	264,450,759,192	99.17
現金・預金・その他の資産（負債控除後）		2,201,245,182	0.83
合 計（純資産総額）		266,652,004,374	100.00

(注) 投資比率とは、ファンドの純資産総額に対する当該資産の時価の比率をいいます。

外国株式パッシブ・ファンド・マザーファンド

平成23年1月31日現在

資産の種類	国名	時価合計（円）	投資比率(%)
-------	----	---------	---------

株式	米国	143,975,448,956	50.79
	英国	28,193,171,159	9.95
	カナダ	16,123,509,497	5.69
	スイス	12,783,972,840	4.51
	スウェーデン	4,475,137,975	1.58
	デンマーク	1,408,691,230	0.50
	ノルウェー	1,017,184,131	0.36
	アイルランド	1,662,660,795	0.59
	オランダ	3,618,339,796	1.28
	ベルギー	1,255,401,630	0.44
	ルクセンブルク	821,040,088	0.29
	フランス	13,115,486,526	4.63
	ドイツ	11,731,228,400	4.14
	ポルトガル	359,843,782	0.13
	スペイン	5,075,765,581	1.79
	イタリア	3,800,066,332	1.34
	フィンランド	1,598,869,908	0.56
	オーストリア	464,649,761	0.16
	キプロス	48,573,118	0.02
	ギリシャ	363,535,148	0.13
	香港	3,694,122,726	1.30
	中国	24,995,610	0.01
	シンガポール	2,283,622,875	0.81
	イスラエル	1,056,841,254	0.37
	オーストラリア	11,007,767,830	3.88
	ニュージーランド	118,063,106	0.04
	パナマ	257,258,736	0.09
	バミューダ諸島	775,846,884	0.27
	オランダ領アンティル	1,486,687,380	0.52
	ケイマン諸島	179,666,505	0.06
	ガーンジー・チャンネル諸島	70,867,724	0.03
	ジャージー・チャンネル諸島	675,107,344	0.24
	マン島	122,987,842	0.04
リベリア	83,712,838	0.03	
モーリシャス	55,738,041	0.02	
小計	273,785,863,350	96.59	
投資信託受益証券	シンガポール	60,710,361	0.02
	オーストラリア	821,084,453	0.29
	小計	881,794,814	0.31
投資証券	米国	2,607,490,804	0.92
	英国	340,900,388	0.12
	カナダ	59,264,473	0.02
	オランダ	50,128,991	0.02
	フランス	369,959,595	0.13
	香港	95,932,445	0.03
	小計	3,523,676,697	1.24
現金・預金・その他の資産（負債控除後）		5,258,279,543	1.86
合 計（純資産総額）		283,449,614,404	100.00

(注) 投資比率とは、ファンドの純資産総額に対する当該資産の時価の比率をいいます。

エマージング株式パッシブ・マザーファンド

平成23年1月31日現在

資産の種類	国名	時価合計（円）	投資比率（%）
株式	米国	112,421,995	0.25
	ルクセンブルク	10,895,757	0.02
	ポーランド	728,278,709	1.59
	ハンガリー	180,117,194	0.39
	チェコ	160,144,905	0.35
	トルコ	624,158,506	1.37
	ロシア	3,155,824,742	6.90
	インドネシア	991,626,888	2.17
	フィリピン	224,924,796	0.49
	タイ	713,613,191	1.56
	香港	2,228,185,236	4.87
	韓国	6,635,996,770	14.52
	中国	4,517,353,945	9.88
	台湾	5,420,622,956	11.86
	インド	3,242,448,241	7.09
	マレーシア	1,325,245,650	2.90
	メキシコ	1,769,158,292	3.87
	チリ	678,604,697	1.48
	ペルー	95,070,870	0.21
	ブラジル	6,949,654,654	15.20
	バミューダ諸島	220,332,740	0.48
	ケイマン諸島	1,033,944,741	2.26
	コロンビア	357,663,323	0.78
	エジプト	158,453,357	0.35
	モロッコ	71,490,130	0.16
	南アフリカ	3,198,016,507	7.00
小計	44,804,248,792	98.02	
投資信託受益証券	米国	533,753,671	1.17
	メキシコ	238,586,758	0.52
	小計	772,340,430	1.69
現金・預金・その他の資産（負債控除後）		132,966,582	0.29
合 計（純資産総額）		45,709,555,804	100.00

(注) 投資比率とは、ファンドの純資産総額に対する当該資産の時価の比率をいいます。

国内債券パッシブ・ファンド・マザーファンド

平成23年1月31日現在

資産の種類	国名	時価合計（円）	投資比率(%)
国債証券	日本	327,844,890,300	75.77
地方債証券	日本	28,773,443,766	6.65
特殊債券	日本	40,225,939,203	9.30
社債券	日本	33,875,745,060	7.83
現金・預金・その他の資産（負債控除後）		1,977,507,226	0.46
合 計（純資産総額）		432,697,525,555	100.00

(注) 投資比率とは、ファンドの純資産総額に対する当該資産の時価の比率をいいます。

外国債券パッシブ・ファンド・マザーファンド

平成23年1月31日現在

資産の種類	国名	時価合計（円）	投資比率(%)
国債証券	米国	156,801,980,846	39.55
	英国	30,344,020,665	7.65
	カナダ	11,092,106,199	2.80
	スウェーデン	2,604,694,935	0.66
	デンマーク	3,278,261,737	0.83
	ノルウェー	993,906,180	0.25
	アイルランド	2,566,778,878	0.65
	オランダ	9,876,657,970	2.49
	ベルギー	10,337,108,931	2.61
	フランス	37,205,158,901	9.38
	ドイツ	37,171,829,923	9.37
	ポルトガル	3,253,904,726	0.82
	スペイン	16,070,987,858	4.05
	イタリア	39,904,491,395	10.06
	フィンランド	2,362,095,066	0.60
	ポーランド	3,659,566,592	0.92
	オーストリア	6,816,907,767	1.72
	シンガポール	1,437,370,252	0.36
	マレーシア	1,909,139,540	0.48
	オーストラリア	4,126,184,890	1.04
メキシコ	3,342,679,402	0.84	
小計	385,155,832,653	97.14	
現金・預金・その他の資産（負債控除後）		11,345,165,695	2.86
合 計（純資産総額）		396,500,998,348	100.00

(注) 投資比率とは、ファンドの純資産総額に対する当該資産の時価の比率をいいます。

エマージング債券パッシブ・マザーファンド

平成23年1月31日現在

資産の種類	国名	時価合計（円）	投資比率(%)
国債証券	ブルガリア	283,964,475	0.84
	トルコ	5,038,090,324	14.82
	ロシア	4,768,059,565	14.02
	インドネシア	2,204,177,837	6.48
	フィリピン	3,544,011,341	10.42
	メキシコ	4,898,009,314	14.40
	ペルー	1,604,535,209	4.72
	ブラジル	5,834,248,269	17.16
	パナマ	1,552,433,826	4.57
	コロンビア	2,263,261,338	6.66
	南アフリカ	846,226,455	2.49
	小計	32,837,017,952	96.57
現金・預金・その他の資産（負債控除後）		1,166,612,314	3.43
合 計（純資産総額）		34,003,630,266	100.00

(注) 投資比率とは、ファンドの純資産総額に対する当該資産の時価の比率をいいます。

J-REITインデックスファンド・マザーファンド

平成23年1月31日現在

資産の種類	国名	時価合計（円）	投資比率(%)
投資証券	日本	4,964,311,430	98.56
現金・預金・その他の資産（負債控除後）		72,348,902	1.44
合 計（純資産総額）		5,036,660,332	100.00

(注) 投資比率とは、ファンドの純資産総額に対する当該資産の時価の比率をいいます。

グローバルリート・パッシブ・ファンド・マザーファンド

平成23年1月31日現在

資産の種類	国名	時価合計（円）	投資比率(%)
投資信託受益証券	シンガポール	106,030,907	2.80
	オーストラリア	491,568,381	13.00
	小計	597,599,287	15.81
投資証券	米国	2,302,084,767	60.89
	英国	248,635,594	6.58
	カナダ	101,258,199	2.68
	オランダ	88,304,716	2.34
	ベルギー	28,073,877	0.74
	フランス	223,118,606	5.90
	香港	84,623,341	2.24
	ニュージーランド	18,677,642	0.49
	小計	3,094,776,741	81.86
現金・預金・その他の資産（負債控除後）		88,044,612	2.33
合 計（純資産総額）		3,780,420,640	100.00

(注) 投資比率とは、ファンドの純資産総額に対する当該資産の時価の比率をいいます。

(2)【投資資産】

【投資有価証券の主要銘柄】

平成23年1月31日現在

順位	銘柄名	種類	国名	口数	帳簿価額		評価額		投資比率(%)
					単価(円)	金額(円)	単価(円)	金額(円)	
1	外国株式パッシブ・ファンド・マザーファンド	親投資信託受益証券	日本	91,987,246	12,965.31	119,264,331	13,117.00	120,659,670	43.96
2	エマージング株式パッシブ・マザーファンド	親投資信託受益証券	日本	120,673,420	7,901.76	95,353,238	7,732.00	93,304,688	33.99
3	グローバルリート・パッシブ・ファンド・マザーファンド	親投資信託受益証券	日本	30,933,953	7,454.49	23,059,696	7,566.00	23,404,628	8.53
4	エマージング債券パッシブ・マザーファンド	親投資信託受益証券	日本	17,623,529	9,869.58	17,393,679	9,725.00	17,138,881	6.24
5	国内株式パッシブ・ファンド(最適化法)・マザーファンド	親投資信託受益証券	日本	11,120,570	12,078.69	13,432,195	11,860.00	13,188,996	4.81
6	J-REITインデックスファンド・マザーファンド	親投資信託受益証券	日本	1,845,038	8,838.78	1,630,789	8,700.00	1,605,183	0.58
7	外国債券パッシブ・ファンド・マザーファンド	親投資信託受益証券	日本	742,764	11,285.19	838,223	11,362.99	844,002	0.31
8	国内債券パッシブ・ファンド・マザーファンド	親投資信託受益証券	日本	238,704	11,155.99	266,298	11,139.99	265,916	0.10

(注1) 投資比率とは、ファンドの純資産総額に対する当該資産の時価の比率をいいます。

(注2) 簿価単価及び評価単価は1万口当たりの基準価額です。

(注3) 投資有価証券は8銘柄のみです。

種類別業種別投資比率

平成23年1月31日現在

種類	投資比率(%)
親投資信託受益証券	98.52
合計	98.52

(注)投資比率とは、ファンドの純資産総額に対する当該資産の時価の比率をいいます。

【投資不動産物件】

該当事項はありません。

【その他投資資産の主要なもの】

該当事項はありません。

(参考) マザーファンドの投資資産

国内株式パッシブ・ファンド(最適化法)・マザーファンド

投資有価証券の主要銘柄

平成23年1月31日現在

順位	銘柄名	種類	国名	業種	株数又は 券面総額	帳簿価額		評価額		投資 比率 (%)
						単価 (円)	金額 (円)	単価 (円)	金額 (円)	
1	トヨタ自動車	株式	日本	輸送用 機器	2,785,800	3,266.07	9,098,618,936	3,400.00	9,471,720,000	3.55
2	三菱UFJ フィナン シャルG	株式	日本	銀行業	16,196,600	450.82	7,301,816,100	426.00	6,899,751,600	2.59
3	本田技研	株式	日本	輸送用 機器	1,829,400	3,012.81	5,511,642,625	3,475.00	6,357,165,000	2.38
4	キャノン	株式	日本	電気機 器	1,347,000	3,525.20	4,748,448,304	4,025.00	5,421,675,000	2.03
5	三井住友 フィナン シャルG	株式	日本	銀行業	1,618,500	2,756.24	4,460,974,630	2,792.00	4,518,852,000	1.69
6	みずほフィ ナンシャル G	株式	日本	銀行業	26,125,700	159.26	4,160,712,267	158.00	4,127,860,600	1.55
7	三菱商事	株式	日本	卸売業	1,713,800	2,079.03	3,563,034,715	2,285.00	3,916,033,000	1.47
8	ソニー	株式	日本	電気機 器	1,217,400	2,925.64	3,561,668,558	2,829.00	3,444,024,600	1.29
9	武田薬品	株式	日本	医薬品	850,700	3,978.86	3,384,815,033	3,950.00	3,360,265,000	1.26
10	東京電力	株式	日本	電気・ ガス業	1,596,000	2,345.68	3,743,702,357	1,995.00	3,184,020,000	1.19
11	日本電信電 話	株式	日本	情報・ 通信業	803,600	3,909.99	3,142,068,204	3,810.00	3,061,716,000	1.15
12	ファナック	株式	日本	電気機 器	225,800	8,878.45	2,004,754,150	12,960.00	2,926,368,000	1.10
13	任天堂	株式	日本	その他 製品	124,000	24,270.93	3,009,594,808	22,180.00	2,750,320,000	1.03
14	ソフトバン ク	株式	日本	情報・ 通信業	947,500	2,267.45	2,148,413,530	2,823.00	2,674,792,500	1.00
15	小松製作所	株式	日本	機械	1,075,900	1,743.72	1,876,067,935	2,444.00	2,629,499,600	0.99
16	エヌ・ティ ・ティ・ド コモ	株式	日本	情報・ 通信業	17,690	138,852.12	2,456,294,008	146,500.00	2,591,585,000	0.97
17	三井物産	株式	日本	卸売業	1,847,300	1,273.27	2,352,108,900	1,380.00	2,549,274,000	0.96
18	パナソニッ ク	株式	日本	電気機 器	2,146,900	1,298.18	2,787,054,317	1,124.00	2,413,115,600	0.90
19	三菱地所	株式	日本	不動産 業	1,498,000	1,382.48	2,070,962,190	1,550.00	2,321,900,000	0.87

20	日産自動車	株式	日本	輸送用 機器	2,739,100	710.84	1,947,055,633	830.00	2,273,453,000	0.85
21	野村ホール ディングス	株式	日本	証券、 商品先 物取引 業	4,506,700	618.35	2,786,734,417	499.00	2,248,843,300	0.84
22	日立	株式	日本	電気機 器	4,867,000	312.04	1,518,674,820	448.00	2,180,416,000	0.82
23	東芝	株式	日本	電気機 器	4,279,000	424.29	1,815,549,080	485.00	2,075,315,000	0.78
24	東日本旅客 鉄道	株式	日本	陸運業	377,000	5,951.45	2,243,696,885	5,420.00	2,043,340,000	0.77
25	東京海上H D	株式	日本	保険業	812,400	2,397.09	1,947,392,952	2,446.00	1,987,130,400	0.75
26	三菱電機	株式	日本	電気機 器	2,168,000	730.56	1,583,852,210	905.00	1,962,040,000	0.74
27	セブン&ア イ・HLD GS	株式	日本	小売業	895,100	1,969.81	1,763,177,245	2,124.00	1,901,192,400	0.71
28	関西電力	株式	日本	電気・ ガス業	884,900	2,098.44	1,856,913,519	2,030.00	1,796,347,000	0.67
29	信越化学	株式	日本	化学	378,200	4,719.25	1,784,819,612	4,620.00	1,747,284,000	0.66
30	三井不動産	株式	日本	不動産 業	1,009,000	1,467.41	1,480,621,730	1,668.00	1,683,012,000	0.63

(注)投資比率とは、ファンドの純資産総額に対する当該資産の時価の比率をいいます。

種類別業種別投資比率

平成23年1月31日現在

種類	業種	投資比率（％）
株式	電気機器	14.81
	輸送用機器	10.24
	銀行業	9.25
	化学	5.94
	情報・通信業	5.38
	卸売業	5.37
	機械	5.01
	電気・ガス業	4.66
	医薬品	4.35
	陸運業	3.50
	小売業	3.46
	食料品	2.88
	不動産業	2.49
	保険業	2.43
	鉄鋼	2.26
	その他製品	2.06
	建設業	2.01
	サービス業	1.66
	証券、商品先物取引業	1.50
	精密機器	1.37
	非鉄金属	1.33
	ガラス・土石製品	1.28
	繊維製品	0.91
	石油・石炭製品	0.87
	その他金融業	0.76
	金属製品	0.66
	ゴム製品	0.59
	海運業	0.58
	鉱業	0.57
	パルプ・紙	0.36
空運業	0.33	
倉庫・運輸関連業	0.23	
水産・農林業	0.09	
合計		99.17

(注)投資比率とは、ファンドの純資産総額に対する当該資産の時価の比率をいいます。

投資不動産物件

該当事項はありません。

その他投資資産の主要なもの

該当事項はありません。

外国株式パッシブ・ファンド・マザーファンド

投資有価証券の主要銘柄

平成23年1月31日現在

順位	銘柄名	種類	国名	業種	株数又は 券面総額	帳簿価額		評価額		投資 比率 (%)
						単価 (円)	金額 (円)	単価 (円)	金額 (円)	
1	EXXON MOBIL CORP	株式	米国	石油・ ガス・ 消耗燃 料	773,567	5,267.99	4,075,142,381	6,487.45	5,018,476,229	1.77
2	APPLE INC	株式	米国	コン ピュ ータ・周 辺機器	138,786	16,977.53	2,356,244,040	27,599.79	3,830,463,969	1.35
3	MICROSOFT CORP	株式	米国	ソフト ウェア	1,181,071	2,266.87	2,677,334,705	2,279.93	2,692,757,788	0.95
4	GENERAL ELECTRIC CO	株式	米国	コング ロマ リット	1,622,365	1,273.81	2,066,586,434	1,659.03	2,691,545,716	0.95
5	INTL BUSINESS MACHINES CORP	株式	米国	情報技 術サー ビス	191,208	10,192.33	1,948,854,596	13,075.92	2,500,219,995	0.88
6	HSBC HOLDINGS PLC	株式	英国	商業銀 行	2,668,964	841.89	2,246,967,229	890.86	2,377,663,447	0.84
7	NESTLE SA-REGISTERED	株式	スイ ス	食品	524,320	4,410.68	2,312,606,883	4,479.77	2,348,835,104	0.83
8	CHEVRON CORP	株式	米国	石油・ ガス・ 消耗燃 料	304,885	5,841.17	1,780,885,308	7,668.48	2,338,003,946	0.82
9	PROCTER & GAMBLE CO	株式	米国	家庭用 品	429,958	5,061.40	2,176,190,733	5,272.75	2,267,059,325	0.80
10	JPMORGAN CHASE & CO	株式	米国	各種金 融サー ビス	601,484	3,184.03	1,915,143,674	3,658.07	2,200,270,696	0.78
11	JOHNSON & JOHNSON	株式	米国	医薬品	417,387	5,115.06	2,134,958,104	4,928.62	2,057,142,459	0.73
12	AT&T INC	株式	米国	各種電 気通信 サービ ス	895,080	2,059.74	1,843,631,651	2,257.75	2,020,870,182	0.71
13	WELLS FARGO & CO	株式	米国	商業銀 行	754,934	2,202.25	1,662,553,598	2,615.02	1,974,166,905	0.70
14	BHP BILLITON LTD	株式	オー スト ラリ ア	金属・ 鉱業	509,374	3,286.77	1,674,196,576	3,632.40	1,850,251,748	0.65

15	VODAFONE GROUP PLC	株式	英国	無線通信サービス	7,979,139	181.25	1,446,213,549	231.69	1,848,689,028	0.65
16	GOOGLE INC	株式	米国	インターネットソフトウェア・サービス	37,362	43,093.19	1,610,047,907	49,359.31	1,844,162,492	0.65
17	PFIZER INC	株式	米国	医薬品	1,217,546	1,435.26	1,747,494,242	1,490.66	1,814,946,512	0.64
18	BP PLC	株式	英国	石油・ガス・消耗燃料	2,849,052	718.42	2,046,822,756	633.28	1,804,242,294	0.64
19	CITIGROUP INC	株式	米国	各種金融サービス	4,411,156	285.53	1,259,525,452	387.65	1,710,000,504	0.60
20	BANK OF AMERICA CORP	株式	米国	各種金融サービス	1,522,007	1,206.31	1,836,009,497	1,116.97	1,700,033,115	0.60
21	COCA-COLA CO/THE	株式	米国	飲料	317,459	4,420.20	1,403,232,176	5,109.31	1,621,995,586	0.57
22	ORACLE CORP	株式	米国	ソフトウェア	609,018	1,912.87	1,164,971,547	2,628.16	1,600,596,747	0.56
23	ROYAL DUTCH SHELL PLC-A SHS	株式	英国	石油・ガス・消耗燃料	539,947	2,249.50	1,214,612,190	2,865.23	1,547,073,557	0.55
24	TOTAL SA	株式	フランス	石油・ガス・消耗燃料	319,216	4,590.30	1,465,297,022	4,723.89	1,507,942,308	0.53
25	SCHLUMBERGER LTD	株式	オランダ	エネルギー設備・サービス	208,857	5,039.24	1,052,480,562	7,118.21	1,486,687,380	0.52
26	CISCO SYSTEMS INC	株式	米国	通信機器	864,629	1,935.13	1,673,166,522	1,718.98	1,486,280,737	0.52
27	INTEL CORP	株式	米国	半導体・半導体製造装置	842,577	1,672.74	1,409,413,768	1,762.51	1,485,050,220	0.52
28	NOVARTIS AG-REG SHS	株式	スイス	医薬品	319,033	4,974.56	1,587,050,014	4,606.27	1,469,552,775	0.52

29	WAL-MART STORES INC	株式	米国	食品・生活必需品小売り	308,187	4,324.12	1,332,639,078	4,656.77	1,435,156,284	0.51
30	ROCHE HOLDING AG-GENUSSCHEIN	株式	スイス	医薬品	106,130	15,266.03	1,620,183,591	12,571.28	1,334,190,371	0.47

(注)投資比率とは、ファンドの純資産総額に対する当該資産の時価の比率をいいます。

種類別業種別投資比率

平成23年1月31日現在

種類	業種	投資比率(%)
株式	石油・ガス・消耗燃料	10.29
	商業銀行	8.17
	医薬品	5.65
	金属・鉱業	4.40
	保険	4.22
	各種電気通信サービス	3.07
	各種金融サービス	2.82
	化学	2.71
	メディア	2.50
	食品	2.49
	ソフトウェア	2.44
	資本市場	2.42
	コンピュータ・周辺機器	2.35
	食品・生活必需品小売り	2.32
	コングロマリット	2.23
	機械	2.08
	飲料	2.03
	情報技術サービス	1.91
	電力	1.89
	エネルギー設備・サービス	1.78
	航空宇宙・防衛	1.74
	半導体・半導体製造装置	1.70
	通信機器	1.65
	総合公益事業	1.47
	ホテル・レストラン・レジャー	1.44
	家庭用品	1.39
	専門小売り	1.33
	タバコ	1.26
	ヘルスケア機器・用品	1.23
	ヘルスケア・プロバイダー/ヘルスケア・サービス	1.22
	自動車	1.06
	無線通信サービス	1.04
	インターネットソフトウェア・サービス	0.98
電気設備	0.87	
バイオテクノロジー	0.86	
繊維・アパレル・贅沢品	0.83	
不動産管理・開発	0.72	

陸運・鉄道	0.72
航空貨物・物流サービス	0.58
複合小売り	0.57
建設・土木	0.53
インターネット販売・カタログ販売	0.48
商業サービス・用品	0.42
消費者金融	0.39
電子装置・機器・部品	0.38
自動車部品	0.36
ライフサイエンス・ツール/サービス	0.35
専門サービス	0.34
建設資材	0.34
家庭用耐久財	0.28
パーソナル用品	0.24
紙製品・林産品	0.22
独立系発電事業者・エネルギー販売業者	0.20
建設関連製品	0.20
商社・流通業	0.18
ガス	0.16
運送インフラ	0.16
容器・包装	0.15
旅客航空輸送業	0.14
海運業	0.13
販売	0.12
事務用電子機器	0.08
貯蓄・抵当・不動産金融	0.07
レジャー用品	0.06
各種消費者サービス	0.06
不動産投資信託	0.05
水道	0.04
ヘルスケア・テクノロジー	0.03
株式 計	96.59
投資信託受益証券	0.31
投資証券	1.24
合計	98.14

(注) 投資比率とは、ファンドの純資産総額に対する当該資産の時価の比率をいいます。

投資不動産物件

該当事項はありません。

その他投資資産の主要なもの

該当事項はありません。

エマージング株式パッシブ・マザーファンド

投資有価証券の主要銘柄

平成23年1月31日現在

順位	銘柄名	種類	国名	業種	株数又は 口数	帳簿価額		評価額		投資 比率 (%)
						単価 (円)	金額 (円)	単価 (円)	金額 (円)	
1	SAMSUNG ELECTRONICS CO LTD	株式	韓国	半導体 ・半導 体製造 装置	15,805	61,209.39	967,414,348	74,134.00	1,171,687,870	2.56
2	GAZPROM OAO SPON ADR	株式	ロシア	石油・ ガス・ 消耗燃 料	384,896	1,919.17	738,680,472	2,180.55	839,285,550	1.84
3	PETROLEO BRASILEIRO SA	株式	ブラ ジル	石油・ ガス・ 消耗燃 料	595,212	1,491.37	887,679,054	1,304.96	776,729,697	1.70
4	TAIWAN SEMICONDUCTOR	株式	台湾	半導体 ・半導 体製造 装置	3,522,083	176.81	622,744,088	215.17	757,832,511	1.66
5	VALE SA-PREF A	株式	ブラ ジル	金属・ 鉱業	290,196	2,421.78	702,792,117	2,497.88	724,873,769	1.59
6	CHINA MOBILE LIMITED	株式	香港	無線通 信サー ビス	861,500	830.77	715,705,100	814.22	701,446,223	1.53
7	AMERICA MOVIL SAB DE CV	株式	メキ シコ	無線通 信サー ビス	2,841,739	215.58	612,612,428	230.03	653,672,719	1.43
8	PETROLEO BRASILEIRO SA	株式	ブラ ジル	石油・ ガス・ 消耗燃 料	414,810	1,685.93	699,340,427	1,436.10	595,706,774	1.30
9	ITAU UNIBANCO HOLDING SA	株式	ブラ ジル	商業銀 行	324,950	1,879.91	610,876,629	1,775.67	577,003,869	1.26
10	ISHARES MSCI EMERGING MARKETS INDEX FUND	投資 信託 受益 証券	米国		143,400	3,762.74	539,576,327	3,722.13	533,753,671	1.17
11	IND & COMM BK OF CHINA - H	株式	中国	商業銀 行	8,656,235	61.95	536,275,652	61.13	529,172,958	1.16
12	VALE SA	株式	ブラ ジル	金属・ 鉱業	183,727	2,779.63	510,693,984	2,792.44	513,045,724	1.12
13	CHINA CONSTRUCTION BANK	株式	中国	商業銀 行	6,834,530	68.53	468,394,882	72.41	494,886,950	1.08
14	CNOOC LTD	株式	香港	石油・ ガス・ 消耗燃 料	2,547,000	150.57	383,507,075	182.55	464,961,982	1.02
15	SBERBANK GDR	株式	ロシア	商業銀 行	12,844	26,022.16	334,228,605	34,208.47	439,373,524	0.96

16	HON HAI PRECISION INDUSTRY	株式	台湾	電子装 置・機 器・部 品	1,236,537	347.12	429,223,811	352.50	435,879,293	0.95
17	BANCO BRADESCO SA	株式	ブラ ジル	商業銀 行	267,933	1,448.86	388,197,314	1,530.04	409,948,502	0.90
18	BANK OF CHINA LTD	株式	中国	商業銀 行	8,929,200	41.73	372,610,768	42.69	381,160,760	0.83
19	INFOSYS TECHNOLOGIES LTD ADR	株式	イン ド	情報技 術サー ビス	65,722	5,157.11	338,935,738	5,553.63	364,995,710	0.80
20	LUKOIL SPON ADR	株式	ロシ ア	石油・ ガス・ 消耗燃 料	68,650	4,718.57	323,929,827	5,072.35	348,216,745	0.76
21	CHINA LIFE INSURANCE CO LTD	株式	中国	保険	1,066,000	387.76	413,353,023	322.52	343,810,584	0.75
22	MTN GROUP LTD	株式	南ア フリ カ	無線通 信サー ビス	236,040	1,302.82	307,517,098	1,444.99	341,075,581	0.75
23	PETRO CHINA CO LTD	株式	中国	石油・ ガス・ 消耗燃 料	3,006,000	99.05	297,741,012	110.67	332,674,020	0.73
24	SASOL LTD	株式	南ア フリ カ	石油・ ガス・ 消耗燃 料	80,801	3,471.36	280,489,490	4,003.03	323,448,827	0.71
25	POSCO	株式	韓国	金属・ 鋳業	9,388	38,511.44	361,545,397	33,910.80	318,354,590	0.70
26	TENCENT HOLDINGS LTD	株式	ケイ マン 諸島	イン ター ネット ソフト ウェア ・サー ビス	143,100	1,683.28	240,877,595	2,143.84	306,782,932	0.67
27	HYUNDAI MOTOR CO	株式	韓国	自動車	21,922	9,337.44	204,695,411	13,799.20	302,506,062	0.66
28	RELIANCE INDUSTRIES LTD GDR	株式	イン ド	石油・ ガス・ 消耗燃 料	85,856	3,925.73	337,047,768	3,266.31	280,432,320	0.61
29	HTC CORPORATION	株式	台湾	通信機 器	99,936	1,206.83	120,605,495	2,760.78	275,901,310	0.60
30	MMC NORILSK NICKEL ADR	株式	ロシ ア	金属・ 鋳業	115,251	1,547.13	178,308,273	2,112.38	243,454,322	0.53

(注)投資比率とは、ファンドの純資産総額に対する当該資産の時価の比率をいいます。

種類別業種別投資比率

平成23年1月31日現在

種類	業種	投資比率（％）
株式	商業銀行	16.84
	石油・ガス・消耗燃料	14.21
	金属・鉱業	10.27
	半導体・半導体製造装置	6.34
	無線通信サービス	5.30
	化学	2.93
	保険	2.77
	電子装置・機器・部品	2.72
	自動車	2.12
	各種電気通信サービス	2.02
	電力	1.82
	食品・生活必需品小売り	1.78
	食品	1.76
	各種金融サービス	1.70
	コングロマリット	1.64
	情報技術サービス	1.60
	不動産管理・開発	1.60
	建設・土木	1.44
	機械	1.42
	コンピュータ・周辺機器	1.20
	飲料	1.09
	建設資材	1.05
	家庭用耐久財	0.97
	インターネットソフトウェア・サービス	0.93
	メディア	0.89
	独立系発電事業者・エネルギー販売業者	0.83
	資本市場	0.69
	通信機器	0.66
	自動車部品	0.63
	医薬品	0.61
	専門小売り	0.57
	運送インフラ	0.57
	複合小売り	0.55
	タバコ	0.55
	旅客航空輸送業	0.53
	電気設備	0.51
	海運業	0.46
	ホテル・レストラン・レジャー	0.42
	パーソナル用品	0.42
	貯蓄・抵当・不動産金融	0.41
	ガス	0.40
	紙製品・林産品	0.36
	家庭用品	0.36
商社・流通業	0.36	
繊維・アパレル・贅沢品	0.33	
ヘルスケア・プロバイダー／ヘルスケア・サービス	0.22	

ソフトウェア	0.15
陸運・鉄道	0.15
航空宇宙・防衛	0.12
エネルギー設備・サービス	0.11
水道	0.11
総合公益事業	0.08
建設関連製品	0.07
販売	0.07
各種消費者サービス	0.06
消費者金融	0.06
ヘルスケア機器・用品	0.05
容器・包装	0.04
航空貨物・物流サービス	0.04
レジャー用品	0.03
インターネット販売・カタログ販売	0.02
商業サービス・用品	0.02
株式 計	98.02
投資信託受益証券	1.69
合計	99.71

(注) 投資比率とは、ファンドの純資産総額に対する当該資産の時価の比率をいいます。

投資不動産物件

該当事項はありません。

その他投資資産の主要なもの

該当事項はありません。

[次へ](#)

国内債券パッシブ・ファンド・マザーファンド

投資有価証券の主要銘柄

平成23年1月31日現在

順位	銘柄名	種類	国名	株数又は 券面総額	帳簿価額		評価額		利率 (%)	償還 期限	投資 比率 (%)
					単価 (円)	金額 (円)	単価 (円)	金額 (円)			
1	63回利付 国庫債券(5年)	国債 証券	日本	7,500,000,000	102.17	7,662,600,000	101.18	7,588,275,000	1.20	2012/ 3/20	1.75
2	64回利付 国庫債券(5年)	国債 証券	日本	7,200,000,000	103.05	7,419,576,000	101.83	7,331,832,000	1.50	2012/ 6/20	1.69
3	310回利 付国庫債券 (10年)	国債 証券	日本	7,000,000,000	98.93	6,925,190,000	98.40	6,888,070,000	1.00	2020/ 9/20	1.59
4	306回利 付国庫債券 (10年)	国債 証券	日本	6,200,000,000	101.84	6,314,214,000	102.53	6,356,798,000	1.40	2020/ 3/20	1.47
5	81回利付 国庫債券(5年)	国債 証券	日本	6,200,000,000	101.65	6,302,270,000	101.55	6,295,914,000	0.80	2014/ 3/20	1.46
6	285回利 付国庫債券 (10年)	国債 証券	日本	5,600,000,000	105.94	5,932,878,000	106.40	5,958,512,000	1.70	2017/ 3/20	1.38
7	92回利付 国庫債券(5年)	国債 証券	日本	6,000,000,000	99.47	5,968,320,000	99.25	5,955,120,000	0.30	2015/ 9/20	1.38
8	66回利付 国庫債券(5年)	国債 証券	日本	5,700,000,000	102.30	5,831,244,000	101.50	5,785,557,000	1.10	2012/ 9/20	1.34
9	305回利 付国庫債券 (10年)	国債 証券	日本	5,500,000,000	99.63	5,479,720,000	101.91	5,604,775,000	1.30	2019/ 12/20	1.30
10	88回利付 国庫債券(5年)	国債 証券	日本	5,500,000,000	100.44	5,524,435,000	100.32	5,517,820,000	0.50	2015/ 3/20	1.28
11	89回利付 国庫債券(5年)	国債 証券	日本	5,500,000,000	100.62	5,533,885,000	99.81	5,489,330,000	0.40	2015/ 6/20	1.27
12	75回利付 国庫債券(5年)	国債 証券	日本	5,300,000,000	102.74	5,445,142,000	102.25	5,418,985,000	1.10	2013/ 9/20	1.25
13	293回利 付国庫債券 (10年)	国債 証券	日本	5,000,000,000	105.87	5,293,450,000	106.89	5,344,450,000	1.80	2018/ 6/20	1.24
14	85回利付 国庫債券(5年)	国債 証券	日本	5,200,000,000	101.01	5,252,468,000	101.20	5,262,348,000	0.70	2014/ 9/20	1.22

15	72回 利付 国庫債券(5 年)	国債 証券	日本	4,900,000,000	103.92	5,092,149,000	103.02	5,048,176,000	1.50	2013/ 6/20	1.17
16	87回 利付 国庫債券(5 年)	国債 証券	日本	5,000,000,000	99.98	4,998,860,000	100.40	5,020,000,000	0.50	2014/ 12/20	1.16
17	70回 利付 国庫債券(5 年)	国債 証券	日本	4,900,000,000	101.58	4,977,395,000	101.26	4,961,593,000	0.80	2013/ 3/20	1.15
18	299回 利 付国庫債券 (10年)	国債 証券	日本	4,800,000,000	100.90	4,843,241,000	102.68	4,928,544,000	1.30	2019/ 3/20	1.14
19	286回 利 付国庫債券 (10年)	国債 証券	日本	4,500,000,000	106.54	4,794,208,000	107.04	4,816,755,000	1.80	2017/ 6/20	1.11
20	289回 利 付国庫債券 (10年)	国債 証券	日本	4,400,000,000	104.04	4,577,917,000	105.01	4,620,308,000	1.50	2017/ 12/20	1.07
21	288回 利 付国庫債券 (10年)	国債 証券	日本	4,300,000,000	105.57	4,539,424,000	106.40	4,575,200,000	1.70	2017/ 9/20	1.06
22	83回 利付 国庫債券(5 年)	国債 証券	日本	4,400,000,000	101.99	4,487,417,000	101.89	4,482,940,000	0.90	2014/ 6/20	1.04
23	290回 利 付国庫債券 (10年)	国債 証券	日本	4,200,000,000	102.95	4,323,984,000	104.22	4,377,198,000	1.40	2018/ 3/20	1.01
24	297回 利 付国庫債券 (10年)	国債 証券	日本	4,200,000,000	102.09	4,287,654,000	103.64	4,352,838,000	1.40	2018/ 12/20	1.01
25	301回 利 付国庫債券 (10年)	国債 証券	日本	4,100,000,000	102.30	4,194,423,000	104.02	4,264,984,000	1.50	2019/ 6/20	0.99
26	303回 利 付国庫債券 (10年)	国債 証券	日本	4,100,000,000	101.11	4,145,510,000	103.01	4,223,533,000	1.40	2019/ 9/20	0.98
27	296回 利 付国庫債券 (10年)	国債 証券	日本	4,000,000,000	103.71	4,148,380,000	104.54	4,181,720,000	1.50	2018/ 9/20	0.97
28	78回 利付 国庫債券(5 年)	国債 証券	日本	4,000,000,000	102.10	4,084,080,000	101.81	4,072,480,000	0.90	2013/ 12/20	0.94
29	69回 利付 国庫債券(5 年)	国債 証券	日本	3,800,000,000	101.86	3,870,604,000	101.33	3,850,426,000	0.90	2012/ 12/20	0.89
30	266回 利 付国庫債券 (10年)	国債 証券	日本	3,700,000,000	104.25	3,857,213,000	103.86	3,842,709,000	1.40	2014/ 12/20	0.89

(注)投資比率とは、ファンドの純資産総額に対する当該資産の時価の比率をいいます。

種類別業種別投資比率

平成23年1月31日現在

種類	投資比率（％）
国債証券	75.77
地方債証券	6.65
特殊債券	9.30
社債券	7.83
合計	99.54

(注)投資比率とは、ファンドの純資産総額に対する当該資産の時価の比率をいいます。

投資不動産物件

該当事項はありません。

その他投資資産の主要なもの

該当事項はありません。

外国債券パッシブ・ファンド・マザーファンド

投資有価証券の主要銘柄

平成23年1月31日現在

順位	銘柄名	種類	国名	株数又は 券面総額	帳簿価額		評価額		利率 (%)	償還 期限	投資 比率 (%)
					単価 (円)	金額 (円)	単価 (円)	金額 (円)			
1	US T N/B 4.0 11/15/12	国債 証券	米国	3,613,720,000	107.17	3,872,859,861	106.32	3,842,107,104	4.00	2012/ 11/15	0.97
2	US T N/B 4.25 11/15/13	国債 証券	米国	3,285,200,000	108.72	3,571,603,736	109.62	3,601,137,684	4.25	2013/ 11/15	0.91
3	US T N/B 4.0 02/15/14	国債 証券	米国	3,285,200,000	107.86	3,543,383,868	109.21	3,587,766,920	4.00	2014/ 2/15	0.90
4	US T N/B 4.5 04/30/12	国債 証券	米国	3,285,200,000	107.37	3,527,418,699	105.29	3,458,822,820	4.50	2012/ 4/30	0.87
5	US T N/B 0.875 02/29/12	国債 証券	米国	3,285,200,000	100.14	3,289,882,428	100.62	3,305,469,684	0.88	2012/ 2/29	0.83
6	US T N/B 4.75 05/15/14	国債 証券	米国	2,874,550,000	110.77	3,183,995,308	111.98	3,219,036,072	4.75	2014/ 5/15	0.81
7	US T N/B 4.25 08/15/13	国債 証券	米国	2,874,550,000	108.59	3,121,330,118	108.95	3,131,678,498	4.25	2013/ 8/15	0.79
8	US T N/B 4.375 08/15/12	国債 証券	米国	2,874,550,000	107.88	3,101,122,031	106.17	3,051,938,481	4.38	2012/ 8/15	0.77
9	US T N/B 1.5 07/15/12	国債 証券	米国	2,956,680,000	101.87	3,012,029,496	101.67	3,006,086,123	1.50	2012/ 7/15	0.76
10	US T N/B 1.875 06/15/12	国債 証券	米国	2,874,550,000	101.95	2,930,693,600	102.12	2,935,404,224	1.88	2012/ 6/15	0.74

11	US T N/B 1.125 12/15/12	国債 証券	米国	2,874,550,000	99.22	2,852,071,019	101.13	2,906,974,924	1.13	2012/ 12/15	0.73
12	US T N/B 3.875 02/15/13	国債 証券	米国	2,628,160,000	107.06	2,813,760,659	106.83	2,807,610,765	3.88	2013/ 2/15	0.71
13	US T N/B 4.5 03/31/12	国債 証券	米国	2,628,160,000	107.30	2,820,120,806	104.92	2,757,491,754	4.50	2012/ 3/31	0.70
14	US T N/B 1.375 09/15/12	国債 証券	米国	2,710,290,000	100.24	2,716,848,902	101.53	2,751,784,540	1.38	2012/ 9/15	0.69
15	US T N/B 4.25 11/15/14	国債 証券	米国	2,463,900,000	108.66	2,677,372,296	111.01	2,735,101,473	4.25	2014/ 11/15	0.69
16	US T N/B 2.625 06/30/14	国債 証券	米国	2,463,900,000	101.81	2,508,447,312	105.10	2,589,583,539	2.63	2014/ 6/30	0.65
17	US T N/B 4.25 08/15/14	国債 証券	米国	2,299,640,000	108.88	2,503,894,025	110.87	2,549,541,879	4.25	2014/ 8/15	0.64
18	US T N/B 3.625 05/15/13	国債 証券	米国	2,381,770,000	106.41	2,534,346,186	106.98	2,547,922,275	3.63	2013/ 5/15	0.64
19	US T N/B 0.5 10/15/13	国債 証券	米国	2,463,900,000	98.64	2,430,316,059	99.13	2,442,414,792	0.50	2013/ 10/15	0.62
20	US T N/B 2.375 09/30/14	国債 証券	米国	2,299,640,000	100.30	2,306,538,920	104.09	2,393,672,280	2.38	2014/ 9/30	0.60
21	US T N/B 1.375 03/15/13	国債 証券	米国	2,299,640,000	99.48	2,287,763,006	101.63	2,337,009,150	1.38	2013/ 3/15	0.59
22	DEUTSCHLAND 4.25 07/04/14	国債 証券	ドイツ	2,120,590,000	108.87	2,308,580,304	107.69	2,283,663,371	4.25	2014/ 7/4	0.58
23	DEUTSCHLAND 3.75 01/04/15	国債 証券	ドイツ	2,120,590,000	106.81	2,264,982,982	106.20	2,251,960,551	3.75	2015/ 1/4	0.57
24	US T N/B 3.625 02/15/20	国債 証券	米国	2,135,380,000	99.62	2,127,181,833	103.84	2,217,442,653	3.63	2020/ 2/15	0.56
25	ITALY BTPS 4.25 08/01/14	国債 証券	イタリア	2,120,590,000	106.48	2,257,988,607	102.71	2,178,057,989	4.25	2014/ 8/1	0.55
26	DEUTSCHLAND 4.25 01/04/14	国債 証券	ドイツ	2,008,980,000	108.85	2,186,699,951	107.11	2,151,718,029	4.25	2014/ 1/4	0.54
27	FRANCE OAT 4.75 10/25/12	国債 証券	フランス	2,008,980,000	108.66	2,182,957,668	105.56	2,120,679,288	4.75	2012/ 10/25	0.53
28	US T N/B 2.125 11/30/14	国債 証券	米国	2,053,250,000	98.83	2,029,268,040	103.00	2,114,909,098	2.13	2014/ 11/30	0.53
29	DEUTSCHLAND 3.75 07/04/13	国債 証券	ドイツ	2,008,980,000	106.62	2,141,974,476	105.19	2,113,246,062	3.75	2013/ 7/4	0.53
30	FRANCE OAT 4.0 04/25/13	国債 証券	フランス	2,008,980,000	107.23	2,154,235,839	105.07	2,110,835,286	4.00	2013/ 4/25	0.53

(注)投資比率とは、ファンドの純資産総額に対する当該資産の時価の比率をいいます。

種類別業種別投資比率

平成23年1月31日現在

種類	投資比率 (%)
国債証券	97.14
合計	97.14

(注)投資比率とは、ファンドの純資産総額に対する当該資産の時価の比率をいいます。

投資不動産物件

該当事項はありません。

その他投資資産の主要なもの

該当事項はありません。

エマージング債券バッシブ・マザーファンド

投資有価証券の主要銘柄

平成23年1月31日現在

順位	銘柄名	種類	国名	株数又は 券面総額	帳簿価額		評価額		利率 (%)	償還 期限	投資 比率 (%)
					単価 (円)	金額 (円)	単価 (円)	金額 (円)			
1	RUSSIAN FEDERATION 03/31/30	国債 証券	ロシア	2,903,500,825	116.46	3,381,275,561	114.54	3,325,553,705	7.50	2030/ 3/31	9.78
2	RUSSIAN FEDERATION 11.0 07/24/18	国債 証券	ロシア	533,845,000	141.12	753,378,490	140.24	748,664,228	11.00	2018/ 7/24	2.20
3	UNITED MEXICAN STATES 6.75 09/27/34	国債 証券	メキシコ	624,188,000	111.04	693,095,070	112.40	701,587,312	6.75	2034/ 9/27	2.06
4	RUSSIAN FEDERATION 12.75 06/24/28	国債 証券	ロシア	402,437,000	178.94	720,140,479	172.41	693,841,632	12.75	2028/ 6/24	2.04
5	BRAZIL 11.0 08/17/40	国債 証券	ブラジル	492,780,000	135.50	667,716,900	134.57	663,134,046	11.00	2040/ 8/17	1.95
6	BRAZIL 10.125 05/15/27	国債 証券	ブラジル	435,289,000	149.34	650,079,483	151.52	659,549,893	10.13	2027/ 5/15	1.94
7	BRAZIL 7.125 01/20/37	国債 証券	ブラジル	492,780,000	116.51	574,125,659	118.75	585,176,250	7.13	2037/ 1/20	1.72
8	UNITED MEXICAN STATES 5.625 01/15/17	国債 証券	メキシコ	500,993,000	107.20	537,064,496	110.08	551,493,094	5.63	2017/ 1/15	1.62

9	PERU 8.75 11/21/33	国債 証券	ペ ルー	394,224,000	132.80	523,541,792	137.56	542,294,534	8.75	2033/ 11/21	1.59
10	TURKEY 7.375 02/05/25	国債 証券	トル コ	468,141,000	112.69	527,557,949	114.10	534,148,881	7.38	2025/ 2/5	1.57
11	UNITED MEXICAN STATES 5.95 03/19/19	国債 証券	メキ シコ	468,141,000	109.57	512,922,383	112.00	524,317,920	5.95	2019/ 3/19	1.54
12	PHILIPPINES 10.625 03/16/25	国債 証券	フィ リピン	328,520,000	146.00	479,639,200	154.88	508,795,350	10.63	2025/ 3/16	1.50
13	UNITED MEXICAN STATES 6.05 01/11/40	国債 証券	メキ シコ	492,780,000	99.43	489,962,941	101.50	500,171,700	6.05	2040/ 1/11	1.47
14	PERU 7.35 07/21/25	国債 証券	ペ ルー	394,224,000	118.02	465,245,918	121.76	480,007,142	7.35	2025/ 7/21	1.41
15	COLOMBIA 7.375 03/18/19	国債 証券	コロ ンビア	394,224,000	117.85	464,580,665	120.60	475,434,144	7.38	2019/ 3/18	1.40
16	BRAZIL 8.25 01/20/34	国債 証券	ブラ ジル	353,159,000	128.88	455,164,460	133.22	470,478,420	8.25	2034/ 1/20	1.38
17	TURKEY 7.25 03/15/15	国債 証券	トル コ	410,650,000	112.46	461,827,256	113.31	465,307,515	7.25	2015/ 3/15	1.37
18	BRAZIL 6.0 01/17/17	国債 証券	ブラ ジル	410,650,000	110.91	455,441,649	113.09	464,404,085	6.00	2017/ 1/17	1.37
19	COLOMBIA 7.375 09/18/37	国債 証券	コロ ンビア	361,372,000	113.25	409,266,110	119.00	430,032,680	7.38	2037/ 9/18	1.26
20	INDONESIA 11.625 03/04/19	国債 証券	イン ドネ シア	287,455,000	146.63	421,495,267	146.18	420,201,719	11.63	2019/ 3/4	1.24
21	UNITED MEXICAN STATES 11.375 09/15/16	国債 証券	メキ シコ	287,455,000	141.29	406,132,850	143.43	412,296,707	11.38	2016/ 9/15	1.21
22	BRAZIL 5.875 01/15/19	国債 証券	ブラ ジル	369,585,000	110.19	407,229,286	111.30	411,348,105	5.88	2019/ 1/15	1.21
23	PHILIPPINES 7.75 01/14/31	国債 証券	フィ リピン	328,520,000	117.49	385,977,327	122.50	402,437,000	7.75	2031/ 1/14	1.18
24	COLOMBIA 7.375 01/27/17	国債 証券	コロ ンビア	332,626,500	116.93	388,947,148	119.70	398,153,921	7.38	2017/ 1/27	1.17
25	PHILIPPINES 9.5 02/02/30	国債 証券	フィ リピン	279,242,000	135.50	378,372,910	142.25	397,221,745	9.50	2030/ 2/2	1.17
26	TURKEY 7.5 07/14/17	国債 証券	トル コ	336,733,000	116.29	391,593,787	115.37	388,488,862	7.50	2017/ 7/14	1.14

27	TURKEY 6.875 03/17/36	国債 証券	トル コ	369,585,000	101.85	376,420,680	104.36	385,698,906	6.88	2036/ 3/17	1.13
28	UNITED MEXICAN STATES 8.3 08/15/31	国債 証券	メキ シコ	271,029,000	128.03	346,991,037	133.00	360,468,570	8.30	2031/ 8/15	1.06
29	BRAZIL 8.75 02/04/25	国債 証券	ブラ ジル	262,816,000	132.60	348,494,016	136.75	359,400,880	8.75	2025/ 2/4	1.06
30	PANAMA 6.7 01/26/36	国債 証券	パナ マ	320,307,000	108.48	347,475,604	112.00	358,743,840	6.70	2036/ 1/26	1.06

(注)投資比率とは、ファンドの純資産総額に対する当該資産の時価の比率をいいます。

種類別業種別投資比率

平成23年1月31日現在

種類	投資比率 (%)
国債証券	96.57
合計	96.57

(注)投資比率とは、ファンドの純資産総額に対する当該資産の時価の比率をいいます。

投資不動産物件

該当事項はありません。

その他投資資産の主要なもの

該当事項はありません。

J-REITインデックスファンド・マザーファンド

投資有価証券の主要銘柄

平成23年1月31日現在

順位	銘柄名	種類	国名	口数	帳簿価額		評価額		投資 比率 (%)
					単価 (円)	金額 (円)	単価 (円)	金額 (円)	
1	日本ビルファンド投資法人	投資 証券	日本	777	790,094.73	613,903,607	860,000.00	668,220,000	13.27
2	ジャパンリアルエステイト 投資法人	投資 証券	日本	660	795,365.13	524,940,987	821,000.00	541,860,000	10.76
3	日本リテールファンド投資 法人	投資 証券	日本	2,276	128,011.09	291,353,239	150,700.00	342,993,200	6.81
4	森トラスト総合リート投資 法人	投資 証券	日本	326	742,317.60	241,995,537	855,000.00	278,730,000	5.53
5	野村不動産オフィスファン ド投資法人	投資 証券	日本	411	509,102.69	209,241,206	583,000.00	239,613,000	4.76
6	アドバンス・レジデンス投 資法人	投資 証券	日本	1,321	144,378.32	190,723,766	172,300.00	227,608,300	4.52
7	ユナイテッド・アーバン投 資法人	投資 証券	日本	1,957	94,832.32	185,586,859	112,000.00	219,184,000	4.35
8	日本プライムリアルティ投 資法人	投資 証券	日本	964	214,991.75	207,252,048	219,900.00	211,983,600	4.21

9	フロンティア不動産投資法人	投資証券	日本	262	690,603.23	180,938,046	758,000.00	198,596,000	3.94
10	オリックス不動産投資法人	投資証券	日本	339	441,574.07	149,693,611	508,000.00	172,212,000	3.42
11	日本ロジスティクスファンド投資法人	投資証券	日本	200	719,379.53	143,875,905	784,000.00	156,800,000	3.11
12	大和証券オフィス投資法人	投資証券	日本	534	240,553.79	128,455,724	283,700.00	151,495,800	3.01
13	東急リアル・エステート投資法人	投資証券	日本	228	508,956.87	116,042,166	570,000.00	129,960,000	2.58
14	日本アコモデーションファンド投資法人	投資証券	日本	211	520,025.49	109,725,378	614,000.00	129,554,000	2.57
15	ケネディクス不動産投資法人	投資証券	日本	315	316,305.33	99,636,178	378,500.00	119,227,500	2.37
16	トップリート投資法人	投資証券	日本	209	468,499.00	97,916,292	518,000.00	108,262,000	2.15
17	ジャパンエクセレント投資法人	投資証券	日本	209	461,740.44	96,503,752	501,000.00	104,709,000	2.08
18	グローバル・ワン不動産投資法人	投資証券	日本	131	660,591.09	86,537,433	765,000.00	100,215,000	1.99
19	ビ・ライフ投資法人	投資証券	日本	160	493,711.49	78,993,839	606,000.00	96,960,000	1.93
20	福岡リート投資法人	投資証券	日本	144	564,338.47	81,264,740	617,000.00	88,848,000	1.76
21	森ヒルズリート投資法人	投資証券	日本	312	235,540.69	73,488,695	281,000.00	87,672,000	1.74
22	野村不動産レジデンシャル投資法人	投資証券	日本	169	393,716.43	66,538,076	477,000.00	80,613,000	1.60
23	プレミア投資法人	投資証券	日本	189	381,397.43	72,084,114	391,000.00	73,899,000	1.47
24	日本賃貸住宅投資法人	投資証券	日本	1,794	31,451.36	56,423,738	35,600.00	63,866,400	1.27
25	積水ハウス・S I 投資法人	投資証券	日本	155	297,827.30	46,163,231	378,000.00	58,590,000	1.16
26	M I D リート投資法人	投資証券	日本	248	202,354.19	50,183,840	216,700.00	53,741,600	1.07
27	平和不動産リート投資法人	投資証券	日本	938	43,376.40	40,687,064	53,500.00	50,183,000	1.00
28	阪急リート投資法人	投資証券	日本	115	388,832.33	44,715,718	415,000.00	47,725,000	0.95
29	産業ファンド投資法人	投資証券	日本	107	361,212.69	38,649,758	394,000.00	42,158,000	0.84
30	ジャパン・ホテル・アンド・リゾート投資法人	投資証券	日本	143	213,419.18	30,518,943	255,500.00	36,536,500	0.73

(注)投資比率とは、ファンドの純資産総額に対する当該資産の時価の比率をいいます。

種類別業種別投資比率

平成23年1月31日現在

種類	投資比率（％）
投資証券	98.56
合計	98.56

(注)投資比率とは、ファンドの純資産総額に対する当該資産の時価の比率をいいます。

投資不動産物件

該当事項はありません。

その他投資資産の主要なもの

該当事項はありません。

グローバルリート・パッシブ・ファンド・マザーファンド

投資有価証券の主要銘柄

平成23年1月31日現在

順位	銘柄名	種類	国名	口数	帳簿価額		評価額		投資比率 (%)
					単価 (円)	金額 (円)	単価 (円)	金額 (円)	
1	SIMON PROPERTY GROUP INC	投資証券	米国	25,524	8,686.89	221,724,183	8,210.54	209,565,723	5.54
2	WESTFIELD GROUP	投資信託受益証券	オーストラリア	191,200	808.30	154,546,612	798.98	152,765,435	4.04
3	UNIBAIL-RODAMCO SE	投資証券	フランス	7,450	16,797.31	125,139,922	15,569.60	115,993,483	3.07
4	EQUITY RESIDENTIAL	投資証券	米国	25,300	4,175.49	105,639,877	4,343.86	109,899,549	2.91
5	PUBLIC STORAGE	投資証券	米国	12,508	8,602.30	107,597,521	8,744.38	109,374,719	2.89
6	VORNADO REALTY TRUST	投資証券	米国	14,549	7,379.38	107,362,607	7,160.09	104,172,199	2.76
7	HOST HOTELS & RESORTS INC	投資証券	米国	63,568	1,406.07	89,380,778	1,468.48	93,348,616	2.47
8	BOSTON PROPERTIES INC	投資証券	米国	11,850	7,404.02	87,737,631	7,614.27	90,229,127	2.39
9	HCP INC	投資証券	米国	28,200	2,988.71	84,281,642	3,001.85	84,652,212	2.24
10	GENERAL GROWTH PROPERTIES INC	投資証券	米国	59,000	1,271.62	75,025,691	1,196.63	70,601,412	1.87
11	AVALONBAY COMMUNITIES INC	投資証券	米国	7,528	9,307.79	70,069,065	9,344.75	70,347,289	1.86
12	PROLOGIS	投資証券	米国	51,900	1,196.63	62,105,310	1,249.20	64,833,340	1.71
13	VENTAS INC	投資証券	米国	13,530	4,525.36	61,228,161	4,464.59	60,405,859	1.60
14	LAND SECURITIES GROUP PLC	投資証券	英国	68,100	898.92	61,216,581	882.66	60,109,190	1.59

15	LINK REIT/THE	投資証券	香港	232,000	262.97	61,009,736	258.23	59,909,360	1.58
16	STOCKLAND	投資信託受益証券	オーストラリア	197,140	297.48	58,646,153	294.23	58,005,212	1.53
17	BRITISH LAND CO PLC	投資証券	英国	78,200	673.87	52,696,337	677.12	52,950,663	1.40
18	KIMCO REALTY	投資証券	米国	33,999	1,484.91	50,485,469	1,464.38	49,787,384	1.32
19	WESTFIELD RETAIL TRUST	投資信託受益証券	オーストラリア	219,200	223.96	49,092,950	217.83	47,748,424	1.26
20	CORIO NV	投資証券	オランダ	8,500	5,660.86	48,117,303	5,353.37	45,503,676	1.20
21	AMB PROPERTY CORP	投資証券	米国	14,700	2,476.22	36,400,427	2,704.54	39,756,751	1.05
22	NATIONWIDE HEALTH PPTYS INC	投資証券	米国	13,100	3,339.41	43,746,216	3,027.31	39,657,785	1.05
23	HEALTH CARE REIT INC	投資証券	米国	9,701	4,129.50	40,060,245	3,983.31	38,642,042	1.02
24	THE MACERICH COMPANY	投資証券	米国	9,820	4,057.22	39,841,920	3,934.85	38,640,210	1.02
25	CFS RETAIL PROPERTY	投資信託受益証券	オーストラリア	243,300	147.52	35,892,395	148.74	36,189,026	0.96
26	SL GREEN	投資証券	米国	5,625	5,771.28	32,463,422	5,901.04	33,193,353	0.88
27	GPT GROUP	投資信託受益証券	オーストラリア	137,000	228.40	31,290,362	240.59	32,960,666	0.87
28	DIGITAL REALTY TRUST INC	投資証券	米国	7,210	4,660.06	33,599,005	4,415.31	31,834,376	0.84
29	SEGRO PLC	投資証券	英国	78,090	395.08	30,852,057	391.18	30,547,295	0.81
30	DUKE REALTY TRUST	投資証券	米国	26,800	1,061.94	28,460,016	1,118.61	29,978,764	0.79

(注)投資比率とは、ファンドの純資産総額に対する当該資産の時価の比率をいいます。

種類別業種別投資比率

平成23年1月31日現在

種類	投資比率(%)
投資信託受益証券	15.81
投資証券	81.86
合計	97.67

(注)投資比率とは、ファンドの純資産総額に対する当該資産の時価の比率をいいます。

投資不動産物件

該当事項はありません。

その他投資資産の主要なもの

該当事項はありません。

(3) 【運用実績】

【純資産の推移】

直近日（平成23年1月末）、同日前1年以内における各月末及び下記計算期間末における純資産の推移は次の通りです。

	純資産総額 (百万円)		1口当たり純資産額 (円)	
	分配落	分配付	分配落	分配付
第1期末（平成23年1月11日現在）	251	251	1.0795	1.0795
平成22年5月末	97	-	0.9999	-
6月末	120	-	0.9568	-
7月末	148	-	1.0074	-
8月末	153	-	0.9581	-
9月末	179	-	1.0312	-
10月末	212	-	1.0245	-
11月末	233	-	1.0453	-
12月末	242	-	1.0666	-
平成23年1月末	274	-	1.0772	-

【分配の推移】

	1口当たりの分配額（円）
第1期	-

【収益率の推移】

	収益率（%）
第1期	7.95

(注) 収益率 = (当期分配付き基準価額 - 前期分配落ち基準価額) ÷ 前期分配落ち基準価額 × 100

第2【財務ハイライト情報】

原届出書の「第二部 ファンド情報 第2 財務ハイライト情報」につきましては、以下の内容に更新・訂正されます。

<更新・訂正後>

- (1) 当財務ハイライト情報は、有価証券届出書「第三部 ファンドの詳細情報」の「第4 ファンドの経理状況」の「1 財務諸表」（以下「財務諸表」という。）より抜粋しております。
- (2) 当ファンドは金融商品取引法第193条の2第1項の規定に基づき、第1期計算期間（平成22年5月28日から平成23年1月11日まで）の財務諸表について、あらた監査法人による監査を受けております。その監査報告書は、当該財務諸表に添付しております。

【マネックス資産設計ファンド エボリューション】
1【貸借対照表】

(単位：円)

		第1期
		平成23年1月11日現在
資産の部		
流動資産		
コール・ローン		6,427,893
親投資信託受益証券		246,526,426
流動資産合計		252,954,319
資産合計		252,954,319
負債の部		
流動負債		
未払解約金		518,060
未払受託者報酬		71,533
未払委託者報酬		950,945
その他未払費用		7,576
流動負債合計		1,548,114
負債合計		1,548,114
純資産の部		
元本等		
元本		232,900,489
剰余金		
期末剰余金又は期末欠損金（ ）		18,505,716
（分配準備積立金）		14,843,400
元本等合計		251,406,205
純資産合計		251,406,205
負債純資産合計		252,954,319

2【損益及び剰余金計算書】

(単位：円)

	第1期
	自平成22年5月28日
	至平成23年1月11日
営業収益	
受取利息	2,290
有価証券売買等損益	17,274,426
営業収益合計	17,276,716
営業費用	
受託者報酬	81,776
委託者報酬	* ₁ 1,087,192
その他費用	8,654
営業費用合計	1,177,622
営業利益	16,099,094
経常利益	16,099,094
当期純利益	16,099,094
一部解約に伴う当期純利益金額の分配額	1,255,694
期首剰余金又は期首欠損金（ ）	-
剰余金増加額又は欠損金減少額	3,840,461
当期追加信託に伴う剰余金増加額又は欠損金減少額	3,840,461
剰余金減少額又は欠損金増加額	178,145
当期一部解約に伴う剰余金減少額又は欠損金増加額	178,145
分配金	* ₂ -
期末剰余金又は期末欠損金（ ）	18,505,716

3【注記表】

(重要な会計方針に係る事項に関する注記)

区分	第 1 期 自平成22年5月28日 至平成23年1月11日
有価証券の評価基準及び評価方法	親投資信託受益証券 移動平均法に基づき、原則として時 価で評価しております。時価評価に あたっては、親投資信託受益証券の 基準価額に基づいて評価しておりま す。

(貸借対照表に関する注記)

区分	第 1 期 平成23年1月11日現在
*1 期首元本額	97,078,870円
期中追加設定元本額	172,770,303円
期中解約元本額	36,948,684円
*2 計算期間末日における受益権の 総数	232,900,489口

(損益及び剰余金計算書に関する注記)

区分	第 1 期 自平成22年5月28日 至平成23年1月11日
*1 当ファンドの主要投資対象で あるグローバルリート・パッシブ ・ファンド・マザーファンドにお いて、信託財産の運用の指図に関わ る権限を委託する為に要する費用	18,546円
*2 分配金の計算過程	計算期間末における費用控除後の配当 等収益(2,458,383円)、費用控除後、 繰越欠損金を補填した有価証券売買等 損益(12,385,017円)、信託約款に規 定される収益調整金(3,662,316円) 及び分配準備積立金(0円)より分配 対象収益は18,505,716円(1万口当 たり794.58円)であります。分配を 行っておりません。なお、分配金の計算 過程においては、親投資信託の配当等 収益及び収益調整金相当額を充当する 方法によっております。

(金融商品に関する注記)

金融商品の状況に関する事項

区分	第 1 期 自平成22年5月28日 至平成23年1月11日
1. 金融商品に対する取組方針	当ファンドは、証券投資信託であり、信託約款に規定する「運用の基本方針」に従い、有価証券等の金融商品に対して投資として運用することを目的としております。
2. 金融商品の内容及び当該金融商品に係るリスク	当ファンドが保有する金融商品の種類は、有価証券、コール・ローン等の金銭債権及び金銭債務であります。当ファンドが保有する有価証券の詳細は「附属明細表」に記載しております。これらは、主要投資対象である親投資信託受益証券が保有する金融商品に係る、価格変動リスク、為替変動リスク、金利変動リスクなどの市場リスク、信用リスク、及び流動性リスク等のリスクに晒されております。
3. 金融商品に係るリスク管理体制	運用部門から独立した運用リスク管理を所管するグループがリスクを把握、管理し、運用部門への是正指示を行うなど、適切な管理を行っております。また運用リスク管理の結果については月次でリスク管理に関する委員会に報告しております。

金融商品の時価等に関する事項

区分	第 1 期 平成23年1月11日現在
1. 貸借対照表計上額、時価及びその差額	貸借対照表上の金融商品は原則としてすべて時価で評価しているため、貸借対照表計上額と時価との差額はありません。
2. 時価の算定方法	(1)親投資信託受益証券 「注記表（重要な会計方針に係る事項に関する注記）」にて記載しております。 (2)コール・ローン等の金銭債権及び金銭債務 これらの科目は短期間で決済されるため、帳簿価額は時価と近似していることから、当該帳簿価額を時価としております。

3. 金融商品の時価等に関する事項 についての補足説明	金融商品の時価には、市場価格に基づき 価額のほか、市場価格がない場合には合理的に算定された価額が含まれて おります。当該価額の算定においては一定の前提条件等を採用しているため、異なる前提条件等によ った場合、当該価額が異なることもあります。
--------------------------------	---

（有価証券に関する注記）

売買目的有価証券

	第 1 期 自平成22年5月28日 至平成23年1月11日
種 類	当期の損益に 含まれた 評価差額(円)
親投資信託受益証券	16,689,140
合計	16,689,140

（デリバティブ取引等に関する注記）

該当事項はありません。

（関連当事者との取引に関する注記）

該当事項はありません。

（1口当たり情報に関する注記）

	第 1 期 平成23年1月11日現在
1口当たり純資産額	1.0795円
（1万口当たり純資産額）	(10,795円)

第三部【ファンドの詳細情報】

第1【ファンドの沿革】

<訂正前>

平成22年5月28日 信託契約締結、ファンドの設定、ファンドの運用開始（予定）

<訂正後>

平成22年5月28日 信託契約締結、ファンドの設定、ファンドの運用開始

第4【ファンドの経理状況】

原届出書の「第三部 ファンド情報 第4 ファンドの経理状況」につきましては、以下の内容に更新・訂正されます。

<更新・訂正後>

- (1) 当ファンドの財務諸表は、「財務諸表等の用語、様式及び作成方法に関する規則」（昭和38年大蔵省令第59号）ならびに同規則第2条の2の規定により、「投資信託財産の計算に関する規則」（平成12年総理府令第133号）に基づいて作成しております。
なお、財務諸表に記載している金額は、円単位で表示しております。
- (2) 当ファンドの第1期計算期間は、信託約款第36条により、平成22年5月28日から平成23年1月11日までとなっております。
- (3) 当ファンドは金融商品取引法第193条の2第1項の規定に基づき、第1期計算期間（平成22年5月28日から平成23年1月11日まで）の財務諸表について、あらた監査法人による監査を受けております。

1【財務諸表】

【マネックス資産設計ファンド エボリューション】

(1)【貸借対照表】

(単位：円)

		第1期
		平成23年1月11日現在
資産の部		
流動資産		
コール・ローン		6,427,893
親投資信託受益証券		246,526,426
流動資産合計		252,954,319
資産合計		252,954,319
負債の部		
流動負債		
未払解約金		518,060
未払受託者報酬		71,533
未払委託者報酬		950,945
その他未払費用		7,576
流動負債合計		1,548,114
負債合計		1,548,114
純資産の部		
元本等		
元本		232,900,489
剰余金		
期末剰余金又は期末欠損金（ ）		18,505,716
（分配準備積立金）		14,843,400
元本等合計		251,406,205
純資産合計		251,406,205
負債純資産合計		252,954,319

(2) 【損益及び剰余金計算書】

(単位 : 円)

	第 1 期
	自 平成22年 5 月28日
	至 平成23年 1 月11日
営業収益	
受取利息	2,290
有価証券売買等損益	17,274,426
営業収益合計	17,276,716
営業費用	
受託者報酬	81,776
委託者報酬	* ₁ 1,087,192
その他費用	8,654
営業費用合計	1,177,622
営業利益	16,099,094
経常利益	16,099,094
当期純利益	16,099,094
一部解約に伴う当期純利益金額の分配額	1,255,694
期首剰余金又は期首欠損金 ()	-
剰余金増加額又は欠損金減少額	3,840,461
当期追加信託に伴う剰余金増加額又は欠損金減少額	3,840,461
剰余金減少額又は欠損金増加額	178,145
当期一部解約に伴う剰余金減少額又は欠損金増加額	178,145
分配金	* ₂ -
期末剰余金又は期末欠損金 ()	18,505,716

(3) 【注記表】

(重要な会計方針に係る事項に関する注記)

区分	第 1 期 自平成22年5月28日 至平成23年1月11日
有価証券の評価基準及び評価方法	親投資信託受益証券 移動平均法に基づき、原則として時 価で評価しております。時価評価に あたっては、親投資信託受益証券の 基準価額に基づいて評価しておりま す。

(貸借対照表に関する注記)

区分	第 1 期 平成23年1月11日現在
*1 期首元本額	97,078,870円
期中追加設定元本額	172,770,303円
期中解約元本額	36,948,684円
*2 計算期間末日における受益権の 総数	232,900,489口

(損益及び剰余金計算書に関する注記)

区分	第 1 期 自平成22年5月28日 至平成23年1月11日
*1 当ファンドの主要投資対象で あるグローバルリート・パッシブ ・ファンド・マザーファンドにお いて、信託財産の運用の指図に関わ る権限を委託する為に要する費用	18,546円
*2 分配金の計算過程	計算期間末における費用控除後の配当 等収益（2,458,383円）、費用控除後、 繰越欠損金を補填した有価証券売買等 損益（12,385,017円）、信託約款に規 定される収益調整金（3,662,316円） 及び分配準備積立金（0円）より分配 対象収益は18,505,716円（1万口当 たり794.58円）であります。分配を 行っておりません。なお、分配金の計算 過程においては、親投資信託の配当等 収益及び収益調整金相当額を充当する 方法によっております。

(金融商品に関する注記)

金融商品の状況に関する事項

区分	第 1 期 自平成22年5月28日 至平成23年1月11日
1. 金融商品に対する取組方針	当ファンドは、証券投資信託であり、信託約款に規定する「運用の基本方針」に従い、有価証券等の金融商品に対して投資として運用することを目的としております。
2. 金融商品の内容及び当該金融商品に係るリスク	当ファンドが保有する金融商品の種類は、有価証券、コール・ローン等の金銭債権及び金銭債務であります。当ファンドが保有する有価証券の詳細は「附属明細表」に記載しております。これらは、主要投資対象である親投資信託受益証券が保有する金融商品に係る、価格変動リスク、為替変動リスク、金利変動リスクなどの市場リスク、信用リスク、及び流動性リスク等のリスクに晒されております。
3. 金融商品に係るリスク管理体制	運用部門から独立した運用リスク管理を所管するグループがリスクを把握、管理し、運用部門への是正指示を行うなど、適切な管理を行っております。また運用リスク管理の結果については月次でリスク管理に関する委員会に報告しております。

金融商品の時価等に関する事項

区分	第 1 期 平成23年1月11日現在
1. 貸借対照表計上額、時価及びその差額	貸借対照表上の金融商品は原則としてすべて時価で評価しているため、貸借対照表計上額と時価との差額はありません。
2. 時価の算定方法	(1)親投資信託受益証券 「注記表（重要な会計方針に係る事項に関する注記）」にて記載しております。 (2)コール・ローン等の金銭債権及び金銭債務 これらの科目は短期間で決済されるため、帳簿価額は時価と近似していることから、当該帳簿価額を時価としております。

3. 金融商品の時価等に関する事項 についての補足説明	金融商品の時価には、市場価格に基づき 価額のほか、市場価格がない場合には合理的に算定された価額が含まれて おります。当該価額の算定においては一定の前提条件等を採用しているため、異なる 前提条件等によった場合、当該価額が異なることもあります。
--------------------------------	---

（有価証券に関する注記）

売買目的有価証券

	第 1 期 自平成22年5月28日 至平成23年1月11日
種 類	当期の損益に 含まれた 評価差額(円)
親投資信託受益証券	16,689,140
合計	16,689,140

（デリバティブ取引等に関する注記）

該当事項はありません。

（関連当事者との取引に関する注記）

該当事項はありません。

（1口当たり情報に関する注記）

	第 1 期 平成23年1月11日現在
1口当たり純資産額	1.0795円
（1万口当たり純資産額）	(10,795円)

(4) 【附属明細表】

第1 有価証券明細表

株式

該当事項はありません。

株式以外の有価証券

平成23年1月11日現在

種類	銘柄	口数	評価額（円）	備考
親投資信託受益証券	国内株式パッシブ・ファンド（最適化法） ・マザーファンド	9,953,804	12,024,195	
親投資信託受益証券	国内債券パッシブ・ファンド・マザーファン ド	1,113,051	1,241,719	
親投資信託受益証券	J・REITインデックスファンド・マ ザーファンド	1,625,990	1,440,789	
親投資信託受益証券	外国株式パッシブ・ファンド・マザーファン ド	83,852,177	108,496,331	
親投資信託受益証券	外国債券パッシブ・ファンド・マザーファン ド	4,175,814	4,692,779	
親投資信託受益証券	グローバルリート・パッシブ・ファンド・ マザーファンド	27,660,568	20,576,696	
親投資信託受益証券	エマージング株式パッシブ・マザーファン ド	110,780,147	87,505,238	
親投資信託受益証券	エマージング債券パッシブ・マザーファン ド	10,672,480	10,548,679	
合計		249,834,031	246,526,426	

第2 信用取引契約残高明細表

該当事項はありません。

第3 デリバティブ取引及び為替予約取引の契約額等及び時価の状況表

該当事項はありません。

（参考）

当ファンドは「国内株式パッシブ・ファンド（最適化法）・マザーファンド」、「外国株式パッシブ・ファンド・マザーファンド」、「エマージング株式パッシブ・マザーファンド」、「国内債券パッシブ・ファンド・マザーファンド」、「外国債券パッシブ・ファンド・マザーファンド」、「エマージング債券パッシブ・マザーファンド」、「J-R E I Tインデックスファンド・マザーファンド」、「グローバルリート・パッシブ・ファンド・マザーファンド」受益証券を主要投資対象としており、貸借対照表の資産の部に計上された「親投資信託受益証券」は、すべて同親投資信託の受益証券であります。

同親投資信託の状況は以下の通りです。

なお、以下に記載した状況は監査の対象外となっております。

「国内株式パッシブ・ファンド（最適化法）・マザーファンド」の状況
貸借対照表

科目	注記 番号	平成23年1月11日現在
		金額 (円)
資産の部		
流動資産		
コール・ローン		2,235,740,681
株式	*2	273,490,260,816
派生商品評価勘定		88,010,774
未収入金		1,809,821
未収配当金		242,914,800
流動資産合計		276,058,736,892
資産合計		276,058,736,892
負債の部		
流動負債		
前受金		91,270,000
未払解約金		82,007,000
流動負債合計		173,277,000
負債合計		173,277,000
純資産の部		
元本等		
元本		228,379,687,941
剰余金		
剰余金又は欠損金（ ）		47,505,771,951
元本等合計		275,885,459,892
純資産合計		275,885,459,892
負債純資産合計		276,058,736,892

注記表

(重要な会計方針に係る事項に関する注記)

区分	自平成22年5月28日 至平成23年1月11日
1. 有価証券の評価基準及び評価方法	株式 移動平均法に基づき、原則として時価で評価しております。時価評価にあたっては、金融商品取引所等における最終相場（最終相場のないものについては、それに準ずる価額）、又は金融商品取引業者等から提示される気配相場に基づいて評価しております。
2. デリバティブ等の評価基準及び評価方法	先物取引 個別法に基づき、原則として時価で評価しております。時価評価にあたっては、原則として、計算日に知りうる直近の日の主たる金融商品取引所等の発表する清算値段又は最終相場によっております。
3. その他財務諸表作成のための基本となる重要な事項	計算期間の取扱い 当該親投資信託の計算期間は本有価証券報告書における開示対象ファンドと異なり、平成22年2月9日から平成23年2月7日までとなっております。

（貸借対照表に関する注記）

区分	平成23年1月11日現在
*1 本有価証券報告書における開示 対象ファンドの期首における	
当該親投資信託の元本額	223,833,095,081円
同期中追加設定元本額	32,937,894,845円
同期中解約元本額	28,391,301,985円
同期末における元本の内訳	
D I A M D C 国内株式インデックス ファンド	1,610,616,769円
D I A M国内株式パッシブ・ファン ド	1,041,338,140円
D I A M国内株式インデックスファ ンド< D C 年金>	30,980,898,025円
D I A Mバランス・ファンド< D C 年金> 1 安定型	722,475,195円
D I A Mバランス・ファンド< D C 年金> 2 安定・成長型	2,771,259,234円
D I A Mバランス・ファンド< D C 年金> 3 成長型	2,910,270,200円
D I A M D C バランス30イン デックスファンド	444,286,655円
D I A M D C バランス50イン デックスファンド	1,359,305,055円
D I A M D C バランス70イン デックスファンド	1,035,187,638円
マネックス資産設計ファンド< 隔月 分配型>	148,204,667円
マネックス資産設計ファンド< 育成 型>	1,331,163,776円
マネックス資産設計ファンド エボ リューション	9,953,804円
D I A Mワールドバランス25VA (適格機関投資家限定)	256,259,608円
D I A Mグローバル・バランスファ ンド25VA (適格機関投資家限 定)	10,254,954,694円
D I A Mグローバル・バランスファ ンド50VA (適格機関投資家限 定)	1,750,725,206円
D I A M国際分散バランスファンド 30VA (適格機関投資家限定)	203,242,674円
D I A M国際分散バランスファンド 50VA (適格機関投資家限定)	769,278,546円
D I A M国内重視バランスファンド 30VA (適格機関投資家限定)	219,367,345円
D I A M国内重視バランスファンド 50VA (適格機関投資家限定)	288,653,665円
D I A M世界バランスファンド40 VA (適格機関投資家限定)	19,349,603,643円

D I A M世界バランスファンド5 0 V A（適格機関投資家限定）	6,436,035,294円
D I A Mバランスファンド2 5 V A （適格機関投資家限定）	5,022,227,148円
D I A Mバランスファンド3 7 . 5 V A（適格機関投資家限定）	3,398,318,782円
D I A Mバランスファンド5 0 V A （適格機関投資家限定）	7,952,582,764円
D I A Mグローバル・アセット・バ ランスV A（適格機関投資家限定）	1,205,187,236円
D I A Mグローバル・アセット・バ ランスV A 2（適格機関投資家限 定）	2,530,767,385円
D I A M アクサ グローバル バラ ンスファンド3 0 V A（適格機関投 資家限定）	2,587,872,007円
D I A M世界アセットバランスファ ンドV A（適格機関投資家向け）	13,926,600,072円
D I A Mグローバル 私募ファンド （適格機関投資家向け）	215,786,345円
D I A M為替フルヘッジ型グローバ ルアセット私募ファンド（適格機関 投資家向け）	295,865,972円
D I A M世界バランスファンド5 5 V A（適格機関投資家限定）	4,759,493,521円
D I A Mアイエヌジー世界バランス ファンド3 5 V A（適格機関投資家 限定）	8,845,496,943円
D I A Mグローバル分散ファンドV A（適格機関投資家限定）	458,251,539円
D I A M世界アセットバランスファ ンド2 V A（適格機関投資家限定）	39,854,696,261円
D I A M世界アセットバランスファ ンド4 0 V A（適格機関投資家限 定）	2,696,756,649円
D I A M世界アセットバランスファ ンド2 5 V A（適格機関投資家限 定）	4,823,978,728円
D I A M世界アセットバランスファ ンド3 V A（適格機関投資家限定）	24,121,903,458円
D I A Mバランス3 0 V A（適格機 関投資家限定）	276,688,196円
D I A Mバランス5 0 V A（適格機 関投資家限定）	91,930円
D I A Mバランス7 0 V A（適格機 関投資家限定）	144,867円
D I A M世界アセットバランスファ ンド4 V A（適格機関投資家限定）	21,026,822,765円
D I A M世界バランス2 5 V A（適 格機関投資家限定）	200,129,538円

D I A M国内バランス30VA（適格機関投資家限定）	77,583,539円
D I A Mバランス20VA（適格機関投資家限定）	209,143,853円
D I A Mバランス40VA（適格機関投資家限定）	86,168円
D I A Mバランス60VA（適格機関投資家限定）	132,442円
（合計）	228,379,687,941円
*2 差入代用有価証券	株式 1,727,500,000円
*3 本有価証券報告書における開示対象ファンドの計算期間末日における受益権の総数	228,379,687,941口

（金融商品に関する注記）

金融商品の状況に関する事項

区分	自平成22年5月28日 至平成23年1月11日
1. 金融商品に対する取組方針	当ファンドは、証券投資信託であり、信託約款に規定する「運用の基本方針」に従い、有価証券等の金融商品に対して投資として運用することを目的としております。
2. 金融商品の内容及び当該金融商品に係るリスク	当ファンドが保有する金融商品の種類は、有価証券、デリバティブ取引、コール・ローン等の金銭債権及び金銭債務であります。当ファンドが保有する有価証券の詳細は「附属明細表」に記載しております。これらは、価格変動リスク、金利変動リスクなどの市場リスク、信用リスク、及び流動性リスク等のリスクに晒されております。 また、当ファンドの利用しているデリバティブ取引は、株価指数先物取引であります。当該デリバティブ取引は、信託財産が運用対象とする資産の価格変動リスクの低減及び信託財産に属する資産の効率的な運用に資する事を目的とし行っており、株価の変動によるリスクを有しております。

3. 金融商品に係るリスク管理体制	運用部門から独立した運用リスク管理を所管するグループがリスクを把握、管理し、運用部門への是正指示を行うなど、適切な管理を行っております。また運用リスク管理の結果については月次でリスク管理に関する委員会に報告しております。
-------------------	--

金融商品の時価等に関する事項

区分	平成23年1月11日現在
1. 貸借対照表計上額、時価及びその差額	貸借対照表上の金融商品は原則としてすべて時価で評価しているため、貸借対照表計上額と時価との差額はありません。
2. 時価の算定方法	<p>(1)株式 「注記表（重要な会計方針に係る事項に関する注記）」にて記載しております。</p> <p>(2)派生商品評価勘定 「注記表（デリバティブ取引等に関する注記）」にて記載しております。</p> <p>(3)コール・ローン等の金銭債権及び金銭債務 これらの科目は短期間で決済されるため、帳簿価額は時価と近似していることから、当該帳簿価額を時価としております。</p>
3. 金融商品の時価等に関する事項についての補足説明	<p>金融商品の時価には、市場価格に基づく価額のほか、市場価格がない場合には合理的に算定された価額が含まれております。当該価額の算定においては一定の前提条件等を採用しているため、異なる前提条件等によった場合、当該価額が異なることもあります。</p> <p>また、デリバティブ取引に関する契約額等は、あくまでもデリバティブ取引における名目的な契約額であり、当該金額自体がデリバティブ取引のリスクの大きさを示すものではありません。</p>

(有価証券に関する注記)

売買目的有価証券

	自平成22年5月28日 至平成23年1月11日
種 類	当期の損益に 含まれた 評価差額(円)
株式	14,689,435,088
合計	14,689,435,088

(注)「当期の損益に含まれた評価差額」は、当該親投資信託の計算期間開始日から開示対象ファンドの計算期間
末日までの期間に対応する金額であります。

(デリバティブ取引等に関する注記)

(株式関連)

平成23年1月11日現在					
区分	種 類	契約額等(円)		時価(円)	評価損益(円)
			うち1年超		
市場取引	株価指数先物取引 買建 TOPIX 先物	2,266,376,000	-	2,354,580,000	88,010,774
合 計		2,266,376,000	-	2,354,580,000	88,010,774

(注) 1. 時価の算定方法

株価指数先物取引の時価については、以下のように評価しております。

原則として計算日に知りうる直近の日の主たる取引所の発表する清算値段又は最終相場で評価しております。

2. 先物取引の残高表示は、契約額によっております。

3. 契約額等には手数料相当額を含んでおりません。

上記取引で、ヘッジ会計が適用されているものではありません。

(関連当事者との取引に関する注記)

該当事項はありません。

(1口当たり情報に関する注記)

	平成23年1月11日現在
1口当たり純資産額	1.2080円
(1万口当たり純資産額)	(12,080円)

[次へ](#)

附属明細表

第1 有価証券明細表

株 式

平成23年1月11日現在

銘柄	株数	評価額（円）		備考
		単価	金額	
極 洋	101,000	182	18,382,000	
日本水産	286,600	256	73,369,600	
マルハニチロホールディングス	493,000	141	69,513,000	
ハウスイ	20,000	109	2,180,000	
サカタのタネ	33,600	1,134	38,102,400	
ホクト	25,300	1,919	48,550,700	
ショーボンドHD	22,100	1,746	38,586,600	
ミライト・ホールディングス	65,200	603	39,315,600	
住石ホールディングス	69,900	88	6,151,200	
日鉄鉱業	63,000	408	25,704,000	
三井松島	143,000	183	26,169,000	
国際石油開発帝石	2,508	486,000	1,218,888,000	
日本海洋掘削	6,200	3,020	18,724,000	
関東天然瓦斯	26,000	451	11,726,000	
石油資源開発	39,200	3,235	126,812,000	
ダイセキ環境ソリューション	21	79,700	1,673,700	
間組	99,400	72	7,156,800	
東急建設	88,350	248	21,910,800	
コムシスホールディングス	120,700	886	106,940,200	
ミサワホーム	29,400	397	11,671,800	
高松コンストラクショングP	19,000	1,117	21,223,000	
東建コーポレーション	8,360	3,450	28,842,000	
ヤマウラ	8,500	206	1,751,000	
大成建設	1,175,000	204	239,700,000	
大 林 組	743,000	399	296,457,000	
清水建設	704,000	367	258,368,000	
飛島建設	717,000	26	18,642,000	
長谷工コーポレーション	1,546,500	77	119,080,500	
松井建設	2,000	325	650,000	
鹿島建設	1,089,000	230	250,470,000	
不動テトラ	181,800	55	9,999,000	
大末建設	92,000	41	3,772,000	
鉄建建設	152,000	91	13,832,000	
安藤建設	85,000	122	10,370,000	
太平工業	49,000	394	19,306,000	
西松建設	325,000	114	37,050,000	
三井住友建設	136,500	68	9,282,000	
大豊建設	76,000	79	6,004,000	
前田建設	153,000	284	43,452,000	
佐田建設	89,000	41	3,649,000	

ナカノフドー建設	19,500	233	4,543,500
奥村組	236,000	322	75,992,000
大和小田急建設	13,000	227	2,951,000
東鉄工業	33,000	594	19,602,000
イチケン	30,000	122	3,660,000
浅沼組	83,000	56	4,648,000
戸田建設	266,000	323	85,918,000
熊谷組	189,000	64	12,096,000
青木あすなろ建設	17,500	360	6,300,000
北野建設	55,000	210	11,550,000
植木組	34,000	132	4,488,000
三井ホーム	28,000	449	12,572,000
矢作建設	31,000	488	15,128,000
ピーエス三菱	16,900	243	4,106,700
大東建託	96,800	5,650	546,920,000
新日本建設	29,900	225	6,727,500
N I P P O	58,000	572	33,176,000
東亜道路	49,000	134	6,566,000
前田道路	72,000	663	47,736,000
日本道路	75,000	202	15,150,000
東亜建設	202,000	99	19,998,000
若築建設	139,000	46	6,394,000
東洋建設	337,000	47	15,839,000
五洋建設	271,500	131	35,566,500
大林道路	32,000	167	5,344,000
世紀東急	64,000	50	3,200,000
福田組	34,000	162	5,508,000
住友林業	170,700	745	127,171,500
日本基礎技術	35,200	266	9,363,200
日成ビルド工業	77,000	56	4,312,000
エス・バイ・エル	120,000	57	6,840,000
バコーボレーション	35,300	260	9,178,000
パナホーム	81,000	550	44,550,000
大和ハウス	617,000	1,018	628,106,000
ライト工業	56,000	225	12,600,000
積水ハウス	743,000	839	623,377,000
日特建設	72,000	60	4,320,000
北陸電気工事	2,000	226	452,000
ユアテック	40,000	335	13,400,000
西部電気工業	1,000	357	357,000
四電工	6,000	351	2,106,000
中電工	36,500	1,008	36,792,000
関電工	114,000	542	61,788,000
きんでん	165,000	775	127,875,000
東京エネシス	28,000	537	15,036,000
トーエネック	37,000	476	17,612,000
住友電設	18,300	349	6,386,700
日本電設工業	46,000	798	36,708,000

協和エクシオ	89,600	841	75,353,600
新日本空調	18,700	512	9,574,400
日本工営	78,000	263	20,514,000
日本電話施設	40,000	264	10,560,000
九電工	46,000	523	24,058,000
三機工業	57,000	575	32,775,000
日揮	249,000	1,904	474,096,000
中外炉工業	80,000	314	25,120,000
ヤマト	16,000	302	4,832,000
太平電業	32,000	691	22,112,000
高砂熱学	71,300	688	49,054,400
三晃金属	29,000	186	5,394,000
N E C ネットズエスアイ	21,100	1,078	22,745,800
朝日工業社	8,000	353	2,824,000
アタカ大機	17,000	244	4,148,000
大 氣 社	38,000	1,457	55,366,000
ダイダン	25,000	434	10,850,000
日比谷総合設	33,200	777	25,796,400
東芝プラントシステム	40,000	1,183	47,320,000
日本製粉	145,000	411	59,595,000
日清製粉G本社	224,500	1,050	235,725,000
日東富士製粉	8,000	311	2,488,000
昭和産業	104,000	242	25,168,000
鳥越製粉	22,200	751	16,672,200
協同飼料	90,000	103	9,270,000
中部飼料	22,200	576	12,787,200
日本配合飼料	78,000	106	8,268,000
東洋精糖	40,000	110	4,400,000
日本甜菜糖	139,000	198	27,522,000
三井製糖	98,000	313	30,674,000
ネクスト	58	99,600	5,776,800
日本M & A センター	50	362,000	18,100,000
アコーディア・ゴルフ	649	75,500	48,999,500
パソナグループ	200	61,100	12,220,000
リンクアンドモチベーション	51	49,950	2,547,450
テンプホールディングス	31,700	758	24,028,600
森永製菓	245,000	195	47,775,000
中 村 屋	58,000	398	23,084,000
江崎グリコ	90,000	953	85,770,000
名糖産業	11,300	1,104	12,475,200
不 二 家	142,000	167	23,714,000
山崎製パン	182,000	980	178,360,000
第一屋製パン	37,000	99	3,663,000
モロゾフ	40,000	282	11,280,000
森永乳業	210,000	344	72,240,000
ヤクルト	132,800	2,432	322,969,600
明治ホールディングス	73,400	3,705	271,947,000
雪印メグミルク	48,700	1,518	73,926,600

プリマハム	141,000	97	13,677,000
日本ハム	173,000	1,085	187,705,000
伊藤ハム	137,000	297	40,689,000
林兼産業	81,000	88	7,128,000
丸大食品	110,000	268	29,480,000
米 久	22,000	675	14,850,000
S F o o d s	16,500	713	11,764,500
学情	8,600	305	2,623,000
スタジオアリス	9,700	783	7,595,100
シミック	440	23,060	10,146,400
システナ	217	92,500	20,072,500
N E Cフィールドディング	18,700	1,051	19,653,700
新日鉄ソリューションズ	18,100	1,806	32,688,600
総合警備保障	84,100	987	83,006,700
日本駐車場開発	2,400	3,850	9,240,000
コア	8,500	695	5,907,500
カカクコム	159	515,000	81,885,000
アイロムホールディングス	536	2,493	1,336,248
ルネサンス	11,500	300	3,450,000
新日本科学	14,600	400	5,840,000
エムスリー	90	424,500	38,205,000
ディー・エヌ・エー	90,000	2,957	266,130,000
博報堂D Y H L D G S	31,990	4,835	154,671,650
ぐるなび	121	121,900	14,749,900
一休	164	38,350	6,289,400
ジャパンベストレスキューS	36	69,300	2,494,800
ジェイコムホールディングス	23	98,700	2,270,100
P G Mホールディングス	487	54,900	26,736,300
サッポロホールディングス	352,000	387	136,224,000
アサヒビール	464,700	1,572	730,508,400
キリンHD	1,023,000	1,144	1,170,312,000
宝ホールディングス	210,000	485	101,850,000
オエノンホールディングス	70,000	206	14,420,000
養 命 酒	3,000	798	2,394,000
三国コカ・コ・ラ	30,400	741	22,526,400
コカ・コーラウエスト	76,400	1,504	114,905,600
コカコーラセントラルジャパン	28,300	1,081	30,592,300
ダイドードリンコ	10,400	3,140	32,656,000
伊 藤 園	62,900	1,380	86,802,000
キーコーヒー	22,100	1,460	32,266,000
ユニカフェ	6,400	406	2,598,400
ジャパンフーズ	4,000	819	3,276,000
日清オイリオグループ	108,000	406	43,848,000
不二製油	60,300	1,165	70,249,500
J - オイルミルズ	93,000	255	23,715,000
ローソン	75,700	4,030	305,071,000
インターニックス	9,600	395	3,792,000
サンエー	7,400	3,325	24,605,000

キリン堂	9,800	418	4,096,400
ダイユーエイト	1,900	555	1,054,500
カワチ薬品	15,200	1,725	26,220,000
エービーシー・マート	25,800	2,975	76,755,000
ハードオフコーポレーション	11,300	447	5,051,100
高千穂交易	9,500	942	8,949,000
アスクル	15,700	1,627	25,543,900
ゲオ	361	98,800	35,666,800
ポイント	18,400	3,600	66,240,000
シー・ヴィ・エス・バイエリア	5,000	124	620,000
伊藤忠食品	5,500	2,914	16,027,000
くらコーポレーション	11,400	1,267	14,443,800
キャンドゥ	92	72,200	6,642,400
エレマテック	17,500	1,206	21,105,000
バル	6,350	2,925	18,573,750
JALUX	6,800	697	4,739,600
エディオン	79,500	748	59,466,000
サーラコーポレーション	21,500	462	9,933,000
トーマンデバイス	2,800	2,045	5,726,000
バルス	103	83,000	8,549,000
あみやき亭	38	271,500	10,317,000
ひらまつ	43	97,900	4,209,700
双日	1,460,500	191	278,955,500
アルフレッサホールディングス	57,000	3,685	210,045,000
ハニーズ	19,110	998	19,071,780
キッコーマン	202,000	927	187,254,000
味の素	673,000	870	585,510,000
キューピー	128,500	1,042	133,897,000
ハウス食品	91,500	1,326	121,329,000
カゴメ	89,200	1,506	134,335,200
焼津水産化工	12,100	862	10,430,200
アリアケジャパン	20,700	1,415	29,290,500
ニチレイ	279,000	377	105,183,000
横浜冷凍	47,800	563	26,911,400
東洋水産	107,000	1,816	194,312,000
日清食品HD	88,700	2,926	259,536,200
永谷園	2,000	868	1,736,000
フジッコ	27,000	1,014	27,378,000
ロックフィールド	12,300	1,299	15,977,700
日本たばこ産業	5,145	308,000	1,584,660,000
わらべや日洋	14,000	1,019	14,266,000
なとり	12,900	828	10,681,200
片倉工業	26,700	806	21,520,200
ゲンゼ	158,000	365	57,670,000
昭栄	39,900	756	30,164,400
神栄	29,000	167	4,843,000
川島織物セルコン	84,000	71	5,964,000
山下医科器械	1,900	1,119	2,126,100

ラサ商事	11,100	351	3,896,100
アルペン	16,600	1,460	24,236,000
ビックカメラ	531	33,900	18,000,900
D C Mホールディングス	103,900	503	52,261,700
M o n o t a R O	4,300	810	3,483,000
あい ホールディングス	46,500	318	14,787,000
ユニバース	3,300	1,252	4,131,600
J . フロント リテイリング	515,000	445	229,175,000
ドトール・日レスHD	38,300	1,114	42,666,200
マツモトキヨシH L D G S	40,400	1,764	71,265,600
ココカラファイン	21,000	1,740	36,540,000
三越伊勢丹HD	433,100	947	410,145,700
東洋紡績	824,000	156	128,544,000
ユニチカ	522,000	77	40,194,000
富士紡ホールディングス	103,000	149	15,347,000
日清紡ホールディングス	147,000	935	137,445,000
倉敷紡績	220,000	157	34,540,000
ダイワボウHD	201,000	224	45,024,000
シキボウ	141,000	121	17,061,000
日東紡績	188,000	213	40,044,000
トヨタ紡織	77,200	1,509	116,494,800
クリエイトS D H	7,600	1,828	13,892,800
バイタルK S K H D	41,100	706	29,016,600
U K Cホールディングス	12,900	1,040	13,416,000
C H Iグループ	12,400	315	3,906,000
日本毛織	79,000	692	54,668,000
大東紡織	36,000	76	2,736,000
トーア紡コーポレーション	80,000	75	6,000,000
ダイドーリミテッド	29,000	731	21,199,000
東京建物不動産販	6,600	271	1,788,600
野村不動産H L D G S	91,400	1,595	145,783,000
ヒューリック	61,900	683	42,277,700
帝国繊維	25,000	518	12,950,000
ブックオフコーポレーション	13,500	680	9,180,000
日本コークス工業	185,500	170	31,535,000
ミタチ産業	3,800	465	1,767,000
J F E 商事H L D G S	146,000	417	60,882,000
あさひ	9,000	1,246	11,214,000
サークルKサンクス	47,300	1,361	64,375,300
日本調剤	2,750	3,295	9,061,250
コスモス薬品	9,600	3,275	31,440,000
シップヘルスケアHD	28,300	1,071	30,309,300
セブン&アイ・H L D G S	912,000	2,155	1,965,360,000
ツルハホールディングス	16,300	3,915	63,814,500
サンマルクホールディングス	7,000	3,420	23,940,000
フェリシモ	6,200	1,025	6,355,000
トリドール	80	119,300	9,544,000
帝人	878,000	378	331,884,000

東レ	1,790,000	515	921,850,000
クラレ	341,500	1,208	412,532,000
旭化成	1,347,000	548	738,156,000
サカイオーベックス	65,000	132	8,580,000
稲葉製作所	11,300	890	10,057,000
宮地エンジニアリングG	74,000	88	6,512,000
三協・立山HLDGS	268,000	109	29,212,000
トーカロ	12,000	1,601	19,212,000
アルファCO	7,300	942	6,876,600
SUMCO	141,400	1,211	171,235,400
川田テクノロジーズ	5,300	1,577	8,358,100
住江織物	58,000	184	10,672,000
日本フェルト	14,000	421	5,894,000
イチカワ	14,000	171	2,394,000
日本パイリン	25,000	430	10,750,000
エコナックホールディングス	73,000	35	2,555,000
日東製網	28,000	98	2,744,000
芦森工業	57,000	136	7,752,000
アツギ	200,000	110	22,000,000
ダイニツク	45,000	170	7,650,000
共和レザー	14,600	328	4,788,800
セーレン	57,700	668	38,543,600
東海染工	33,000	86	2,838,000
小松精練	39,000	353	13,767,000
ワコールホールディングス	138,000	1,158	159,804,000
ホギメディカル	12,400	4,040	50,096,000
サンエー・インターナショナル	9,700	1,065	10,330,500
レナウン	44,300	214	9,480,200
クラウドディア	2,400	1,313	3,151,200
ITホールディングス	72,100	1,102	79,454,200
グリー	35,100	1,092	38,329,200
コーエーテクモHD	43,200	627	27,086,400
三菱総合研究所	8,400	1,915	16,086,000
特種東海製紙	146,000	200	29,200,000
ドワンゴ	109	180,200	19,641,800
ベリサーブ	13	133,000	1,729,000
マクロミル	21,200	946	20,055,200
ティーガイア	176	142,200	25,027,200
GMOペイメントゲートウェイ	48	229,700	11,025,600
ザッパラス	120	123,200	14,784,000
インターネットイニシアティブ	127	249,500	31,686,500
ソネットエンタテインメント	123	253,400	31,168,200
SRAホールディングス	11,400	919	10,476,600
JBISホールディングス	22,900	335	7,671,500
朝日ネット	18,000	320	5,760,000
王子製紙	1,022,000	393	401,646,000
三菱製紙	330,000	99	32,670,000
北越紀州製紙	143,500	478	68,593,000

中越パルプ	90,000	153	13,770,000
巴川製紙	40,000	287	11,480,000
大王製紙	97,000	591	57,327,000
日本製紙G本社	111,600	2,150	239,940,000
レンゴー	186,000	557	103,602,000
トーモク	73,000	247	18,031,000
ザ・パック	16,400	1,461	23,960,400
コ - プケミカル	37,000	110	4,070,000
昭和電工	1,540,000	193	297,220,000
住友化学	1,590,000	424	674,160,000
日本化成	44,000	205	9,020,000
住友精化	49,000	382	18,718,000
日産化学	167,300	1,079	180,516,700
ラサ工業	88,000	107	9,416,000
クレハ	150,000	496	74,400,000
テイカ	40,000	334	13,360,000
石原産業	389,000	92	35,788,000
片倉チツカリン	13,000	256	3,328,000
日本曹達	138,000	400	55,200,000
東ソー	578,000	269	155,482,000
トクヤマ	360,000	440	158,400,000
セントラル硝子	222,000	403	89,466,000
東亜合成	236,000	397	93,692,000
ダイソー	94,000	254	23,876,000
関東電化	51,000	693	35,343,000
電気化学	486,000	392	190,512,000
イビデン	134,500	2,775	373,237,500
信越化学	385,300	4,700	1,810,910,000
日本カ - バイド	55,000	253	13,915,000
堺化学	72,000	439	31,608,000
エア・ウォーター	187,000	1,069	199,903,000
大陽日酸	304,000	726	220,704,000
日本化学工業	87,000	229	19,923,000
日本パ - カライジング	55,000	1,252	68,860,000
高圧ガス	35,000	512	17,920,000
チタン工業	28,000	410	11,480,000
四国化成	34,000	492	16,728,000
戸田工業	33,000	892	29,436,000
ステラケミファ	10,100	3,905	39,440,500
保土谷化学	52,000	364	18,928,000
日本触媒	189,000	866	163,674,000
大日精化	83,000	464	38,512,000
カネカ	288,000	582	167,616,000
協和発酵キリン	277,000	845	234,065,000
三菱瓦斯化学	365,000	576	210,240,000
三井化学	1,052,000	304	319,808,000
J S R	193,100	1,650	318,615,000
東京応化工業	41,500	1,835	76,152,500

三菱ケミカルH L D G S	1,343,000	588	789,684,000
日本合成化学	54,000	567	30,618,000
ダイセル化学	300,000	626	187,800,000
住友ベークライト	217,000	511	110,887,000
積水化学	481,000	617	296,777,000
日本ゼオン	216,000	723	156,168,000
アイカ工業	67,600	984	66,518,400
宇部興産	970,000	242	234,740,000
積水樹脂	33,000	841	27,753,000
タキロン	55,000	295	16,225,000
旭有機材	84,000	223	18,732,000
日立化成	100,000	1,764	176,400,000
ニチバン	23,000	312	7,176,000
リケンテクノス	42,000	295	12,390,000
大倉工業	55,000	250	13,750,000
積水化成品	53,000	372	19,716,000
群栄化学	64,000	238	15,232,000
タイガース ポリマー	11,800	388	4,578,400
日本カクリット	18,900	493	9,317,700
日本化薬	163,000	890	145,070,000
イーピーエス	125	199,300	24,912,500
パナソニック電工I S	4,400	2,220	9,768,000
フェイス	740	10,100	7,474,000
アミューズ	6,900	971	6,699,900
野村総合研究所	123,300	1,883	232,173,900
ドリームインキュベータ	68	67,500	4,590,000
サイバネットシステム	185	24,060	4,451,100
T A C	14,200	341	4,842,200
ケネディクス	2,601	23,820	61,955,820
電通	209,900	2,578	541,122,200
インテージ	6,500	1,728	11,232,000
テイクアンドギヴニーズ	1,151	7,600	8,747,600
ぴあ	6,900	839	5,789,100
シンプレクスホールディング	364	38,300	13,941,200
イオンファンタジー	7,600	998	7,584,800
ソースネクスト	43	22,940	986,420
ネクシィーズ	1,007	2,936	2,956,552
メディカルシステムネットワーク	3,100	659	2,042,900
日本精化	19,600	561	10,995,600
A D E K A	92,700	925	85,747,500
日油	203,000	423	85,869,000
ミヨシ油脂	81,000	134	10,854,000
ハリマ化成	9,000	566	5,094,000
花王	629,900	2,197	1,383,890,300
第一工業製薬	39,000	328	12,792,000
三洋化成	65,000	712	46,280,000
武田薬品	866,700	3,975	3,445,132,500
アステラス製薬	513,700	3,125	1,605,312,500

大日本住友製薬	164,000	753	123,492,000
塩野義製薬	337,200	1,597	538,508,400
田辺三菱製薬	192,600	1,379	265,595,400
わかもと製薬	4,000	249	996,000
あすか製薬	28,000	609	17,052,000
日本新薬	53,000	1,147	60,791,000
中外製薬	230,400	1,496	344,678,400
科研製薬	98,000	1,004	98,392,000
エーザイ	284,900	2,938	837,036,200
ロート製薬	105,000	959	100,695,000
小野薬品	116,100	3,870	449,307,000
久光製薬	65,300	3,370	220,061,000
有機合成薬品	17,000	245	4,165,000
持田製薬	93,000	880	81,840,000
大正製薬	186,000	1,818	338,148,000
参天製薬	71,700	2,924	209,650,800
扶桑薬品	78,000	253	19,734,000
日本ケミファ	36,000	289	10,404,000
ツムラ	63,100	2,611	164,754,100
テルモ	173,600	4,610	800,296,000
みらかホールディングス	56,100	3,260	182,886,000
キッセイ薬品工業	46,900	1,607	75,368,300
生化学工業	44,600	898	40,050,800
栄研化学	18,300	1,006	18,409,800
日水製薬	10,400	700	7,280,000
鳥居薬品	15,900	1,786	28,397,400
東和薬品	11,800	4,475	52,805,000
沢井製薬	15,200	6,700	101,840,000
ゼリア新薬工業	34,000	996	33,864,000
第一三共	778,300	1,782	1,386,930,600
キョーリン製薬HD	62,000	1,433	88,846,000
大幸薬品	7,900	1,138	8,990,200
大日本塗料	135,000	119	16,065,000
日本ペイント	200,000	650	130,000,000
関西ペイント	262,000	828	216,936,000
トウペ	22,000	88	1,936,000
中国塗料	62,000	713	44,206,000
日本特殊塗料	18,500	369	6,826,500
藤倉化成	29,500	576	16,992,000
太陽ホールディングス	17,100	2,692	46,033,200
D I C	883,000	182	160,706,000
サカタインクス	48,000	430	20,640,000
東洋インキ	208,000	432	89,856,000
アルプス技研	10,400	691	7,186,400
サンックス	33,900	197	6,678,300
ダイオーズ	1,400	478	669,200
日本空調サービス	6,700	733	4,911,100
オリエンタルランド	62,400	7,600	474,240,000

ダスキン	64,800	1,542	99,921,600
パーク24	102,300	849	86,852,700
明光ネットワークジャパン	19,500	693	13,513,500
ファルコSDホールディングス	11,800	818	9,652,400
クレスコ	5,400	571	3,083,400
フジ・メディア・HD	2,270	129,400	293,738,000
秀英予備校	4,100	375	1,537,500
田谷	900	695	625,500
ラウンドワン	58,800	529	31,105,200
リゾートトラスト	35,600	1,386	49,341,600
オービック	7,500	17,770	133,275,000
ティーディーシーソフトウェア	4,900	765	3,748,500
ヤフー	15,953	30,450	485,768,850
ビー・エム・エル	13,600	2,311	31,429,600
ワタベウェディング	7,000	903	6,321,000
トレンドマイクロ	96,200	2,718	261,471,600
もしもしホットライン	14,400	2,072	29,836,800
東急コミュニティー	6,000	2,427	14,562,000
リソー教育	2,378	4,750	11,295,500
日本オラクル	34,900	3,995	139,425,500
アルファシステムズ	6,000	1,503	9,018,000
フューチャーアーキテクト	264	35,950	9,490,800
ウェアハウス	5,900	292	1,722,800
シーエーシー	13,400	656	8,790,400
ソフトバンク・テクノ	5,500	686	3,773,000
トーセ	4,100	573	2,349,300
ユー・エス・エス	30,100	6,620	199,262,000
オービックビジネスC	5,550	4,760	26,418,000
日立ビジネスソリューション	7,400	783	5,794,200
伊藤忠テクノソリューション	30,900	3,125	96,562,500
アイティフォー	24,500	290	7,105,000
東京個別指導学院	17,000	245	4,165,000
東計電算	4,200	1,152	4,838,400
カルチュア・コンビニエンス	119,800	480	57,504,000
エクスネット	18	138,400	2,491,200
テー・オー・ダブリュー	6,700	490	3,283,000
大塚商会	17,300	5,600	96,880,000
総合メディカル	4,800	2,371	11,380,800
サイボウズ	288	24,800	7,142,400
ソフトブレーン	335	5,950	1,993,250
アグレックス	5,800	831	4,819,800
セントラルスポーツ	7,600	906	6,885,600
電通国際情報S	13,700	580	7,946,000
ウェザーニューズ	5,000	1,625	8,125,000
C I J	21,300	282	6,006,600
フルキャストホールディングス	215	20,260	4,355,900
富士フイルムHLDGS	494,200	3,030	1,497,426,000
コニカミノルタHLDGS	583,500	870	507,645,000

資生堂	384,100	1,767	678,704,700	
ライオン	267,000	444	118,548,000	
高砂香料	76,000	530	40,280,000	
マンダム	23,200	2,191	50,831,200	
ミルボン	12,300	2,163	26,604,900	
ファンケル	44,700	1,204	53,818,800	
コーセー	41,600	2,070	86,112,000	
ドクターシーラボ	154	316,500	48,741,000	
エステー	14,400	967	13,924,800	
コニシ	18,300	995	18,208,500	
長谷川香料	29,500	1,390	41,005,000	
小林製薬	32,100	3,810	122,301,000	
荒川化学工業	18,200	882	16,052,400	
メック	15,600	429	6,692,400	
日本高純度化学	66	269,700	17,800,200	

[次へ](#)

平成23年1月11日現在

銘柄	株数	評価額（円）		備考
		単価	金額	
荏原ユージライト	3,500	1,788	6,258,000	
アース製薬	16,700	2,798	46,726,600	
イハラケミカル	44,000	279	12,276,000	
北興化学	11,000	256	2,816,000	
大成ラミック	6,700	2,298	15,396,600	
クミアイ化学	48,000	281	13,488,000	
日本農薬	48,000	437	20,976,000	
昭和シエル石油	207,100	773	160,088,300	
コスモ石油	639,000	280	178,920,000	
富士興産	84,000	80	6,720,000	
ニチレキ	30,000	350	10,500,000	
東燃ゼネラル石油	349,000	933	325,617,000	
ユシロ化学	11,600	1,245	14,442,000	
ビービー・カストロール	11,300	336	3,796,800	
AOCホールディングス	58,900	525	30,922,500	
出光興産	27,400	9,000	246,600,000	
JXホールディングス	2,567,100	576	1,478,649,600	
横浜ゴム	259,000	443	114,737,000	
東洋ゴム	192,000	210	40,320,000	
ブリヂストン	725,100	1,673	1,213,092,300	
住友ゴム	162,300	885	143,635,500	
藤倉ゴム	15,000	380	5,700,000	
オカモト	89,000	340	30,260,000	
アキレス	189,000	125	23,625,000	
フコク	9,700	850	8,245,000	
ニッタ	20,700	1,672	34,610,400	
クリエートメディック	7,600	858	6,520,800	
東海ゴム工業	35,600	1,176	41,865,600	
三ツ星ベルト	60,000	494	29,640,000	
バンドー化学	83,000	351	29,133,000	
鬼怒川ゴム	55,000	455	25,025,000	
旭硝子	1,140,000	964	1,098,960,000	
日本板硝子	993,000	226	224,418,000	
石塚硝子	31,000	170	5,270,000	
有沢製作所	36,000	510	18,360,000	
日本山村硝子	101,000	230	23,230,000	
日本電気硝子	478,000	1,154	551,612,000	
オハラ	8,800	1,173	10,322,400	
住友大阪セメント	441,000	192	84,672,000	
太平洋セメント	979,000	111	108,669,000	
デイ・シイ	25,900	168	4,351,200	
リゾートソリューション	22,000	162	3,564,000	
日本ヒューム	20,000	279	5,580,000	
日本コンクリート	40,000	151	6,040,000	

東海カーボン	217,000	530	115,010,000
日本カーボン	114,000	270	30,780,000
東洋炭素	11,400	4,990	56,886,000
ノリタケ	120,000	299	35,880,000
TOTO	332,000	592	196,544,000
日本碍子	278,000	1,426	396,428,000
日本特殊陶業	205,000	1,325	271,625,000
ダントーホールディングス	37,000	85	3,145,000
MARUWA	5,300	2,506	13,281,800
品川リフラクトリーズ	59,000	261	15,399,000
黒崎播磨	50,000	356	17,800,000
東京窯業	13,000	217	2,821,000
ニッカトー	9,200	412	3,790,400
フジミインコーポレーテッド	21,200	1,311	27,793,200
エーアンドエーマテリアル	52,000	60	3,120,000
ニチアス	112,000	470	52,640,000
新日本製鐵	6,070,000	303	1,839,210,000
住友金属工業	4,285,000	201	861,285,000
神戸製鋼所	3,205,000	216	692,280,000
日新製鋼	887,000	181	160,547,000
中山製鋼所	118,000	121	14,278,000
合同製鐵	130,000	198	25,740,000
JFEホールディングス	547,900	2,907	1,592,745,300
東京製鐵	127,600	971	123,899,600
共英製鋼	24,600	1,409	34,661,400
大和工業	52,800	2,568	135,590,400
東京鐵鋼	48,000	234	11,232,000
大阪製鐵	14,600	1,442	21,053,200
淀川製鋼所	177,000	387	68,499,000
東洋鋼鈹	55,000	523	28,765,000
住友鋼管	15,900	609	9,683,100
丸一鋼管	77,500	1,785	138,337,500
モリ工業	38,000	366	13,908,000
大同特殊鋼	387,000	512	198,144,000
日本高周波	91,000	105	9,555,000
日本金属工業	171,000	116	19,836,000
日本冶金工	119,000	260	30,940,000
山陽特殊鋼	115,000	521	59,915,000
愛知製鋼	123,000	633	77,859,000
日立金属	151,000	1,005	151,755,000
日本金属	60,000	167	10,020,000
大平洋金属	161,000	699	112,539,000
日本電工	91,000	664	60,424,000
栗本鉄工所	120,000	115	13,800,000
旭テック	160,000	37	5,920,000
日本鑄鉄管	26,000	132	3,432,000
日本製鋼所	357,000	904	322,728,000
三菱製鋼	139,000	265	36,835,000

日亜鋼業	33,000	230	7,590,000
日本精線	18,000	463	8,334,000
日本軽金属	523,000	161	84,203,000
大紀アルミニウム	36,000	260	9,360,000
三井金属	668,000	274	183,032,000
東邦亜鉛	130,000	442	57,460,000
三菱マテリアル	1,443,000	271	391,053,000
住友鉱山	638,000	1,410	899,580,000
DOWAホールディングス	276,000	545	150,420,000
古河機金	391,000	105	41,055,000
大阪チタニウム	25,300	3,935	99,555,500
東邦チタニウム	37,500	1,986	74,475,000
住友軽金属	385,000	103	39,655,000
古河スカイ	93,000	251	23,343,000
古河電工	727,000	381	276,987,000
住友電工	817,000	1,190	972,230,000
フジクラ	347,000	437	151,639,000
昭和電線HLDGS	278,000	102	28,356,000
東京特殊電線	35,000	89	3,115,000
タツタ電線	46,000	275	12,650,000
日立電線	181,000	236	42,716,000
沖電線	26,000	160	4,160,000
カナレ電気	2,800	1,192	3,337,600
平河ヒューテック	4,700	724	3,402,800
リョービ	129,000	365	47,085,000
アサヒHD	32,300	1,715	55,394,500
東洋製罐	163,400	1,597	260,949,800
ホッカンホールディングス	56,000	256	14,336,000
コロナ	10,800	818	8,834,400
横河ブリッジHLDGS	41,000	551	22,591,000
日本橋梁	9,150	181	1,656,150
駒井ハルテック	46,000	202	9,292,000
サクラダ	214,000	18	3,852,000
高田機工	23,000	176	4,048,000
三和ホールディングス	232,000	273	63,336,000
文化シャツタ-	60,000	228	13,680,000
東洋シャツタ-	5,200	369	1,918,800
住生活グループ	279,300	1,783	497,991,900
日本ファイルコン	17,000	404	6,868,000
ノーリツ	41,900	1,439	60,294,100
長府製作所	22,300	1,893	42,213,900
リンナイ	37,200	5,110	190,092,000
ユニプレス	28,100	1,670	46,927,000
ダイニチ工業	12,100	589	7,126,900
日東精工	33,000	273	9,009,000
三洋工業	31,000	119	3,689,000
岡部	49,900	373	18,612,700
日立ツール	13,400	946	12,676,400

中国工業	37,000	97	3,589,000
東プレ	44,600	652	29,079,200
高周波熱錬	30,900	711	21,969,900
東京製綱	158,000	291	45,978,000
バイオラックス	9,900	1,860	18,414,000
日本発条	167,000	927	154,809,000
中央発條	30,000	346	10,380,000
アドバネクス	44,000	106	4,664,000
三浦工業	37,300	2,251	83,962,300
タクマ	84,000	287	24,108,000
ツガミ	65,000	632	41,080,000
オークマ	150,000	672	100,800,000
東芝機械	137,000	438	60,006,000
アマダ	326,000	690	224,940,000
アイダエンジニア	60,100	409	24,580,900
牧野フライス	107,000	712	76,184,000
オーエスジー	101,900	978	99,658,200
ダイジェット	22,000	114	2,508,000
旭ダイヤモンド	49,000	1,608	78,792,000
森精機製作所	121,900	996	121,412,400
ディスコ	23,300	5,070	118,131,000
日東工器	13,500	2,138	28,863,000
豊田自動織機	201,100	2,696	542,165,600
豊和工業	120,000	82	9,840,000
大阪機工	78,000	141	10,998,000
石川製作所	50,000	82	4,100,000
東洋機械金属	19,100	268	5,118,800
オ - エム製作所	21,000	347	7,287,000
津田駒工業	56,000	174	9,744,000
エンシュウ	53,000	103	5,459,000
島精機製作所	30,100	2,196	66,099,600
日阪製作所	29,000	1,135	32,915,000
やまびこ	9,200	945	8,694,000
ペガサスミシン製造	23,300	273	6,360,900
ナプテスコ	87,200	1,831	159,663,200
三井海洋開発	19,100	1,550	29,605,000
レオン自動機	23,000	205	4,715,000
S M C	69,000	14,750	1,017,750,000
新川	16,500	971	16,021,500
ホソカワミクロン	39,000	350	13,650,000
ユニオンツール	14,300	2,398	34,291,400
オイレス工業	23,400	1,608	37,627,200
サトー	22,000	1,113	24,486,000
日本エアーテック	7,500	413	3,097,500
日精樹脂工業	18,800	285	5,358,000
ワイエイシイ	9,900	676	6,692,400
小松製作所	1,096,200	2,583	2,831,484,600
住友重機械	590,000	549	323,910,000

日立建機	103,300	2,071	213,934,300
日工	18,000	296	5,328,000
巴工業	8,800	1,190	10,472,000
井関農機	237,000	230	54,510,000
TOWA	22,200	678	15,051,600
丸山製作所	53,000	177	9,381,000
北川鉄工所	106,000	166	17,596,000
シンニッタン	22,200	428	9,501,600
クボタ	970,000	815	790,550,000
荏原実業	5,900	1,234	7,280,600
東洋エンジニア	145,000	320	46,400,000
三菱化工機	71,000	193	13,703,000
月島機械	38,000	605	22,990,000
帝国電機製作所	7,900	1,889	14,923,100
東京機械	70,000	82	5,740,000
新東工業	46,600	812	37,839,200
渋谷工業	13,300	849	11,291,700
アイチ コーポレーション	38,600	356	13,741,600
小森コーポレーション	60,900	1,012	61,630,800
鶴見製作所	14,000	587	8,218,000
住友精密	41,000	435	17,835,000
酒井重工業	46,000	170	7,820,000
荏原製作所	406,000	408	165,648,000
石井鉄工所	35,000	175	6,125,000
西島製作所	26,700	1,753	46,805,100
千代田化工建	161,000	772	124,292,000
ダイキン工業	241,300	2,958	713,765,400
オルガノ	40,000	635	25,400,000
ト - ヨ - カネツ	125,000	157	19,625,000
栗田工業	127,500	2,621	334,177,500
椿本チエイン	118,000	453	53,454,000
大同工業	47,000	198	9,306,000
日本コンベヤ	75,000	85	6,375,000
日機装	77,000	695	53,515,000
木村化工機	21,300	690	14,697,000
新興プランテック	47,600	802	38,175,200
アネスト岩田	41,000	366	15,006,000
ダイフク	93,500	605	56,567,500
加藤製作所	53,000	204	10,812,000
油研工業	41,000	187	7,667,000
タダノ	98,000	471	46,158,000
フジテック	65,000	421	27,365,000
シーケーディ	61,800	783	48,389,400
キトー	67	80,000	5,360,000
平和	47,900	1,221	58,485,900
理想科学工業	17,200	1,467	25,232,400
SANKYO	66,900	4,615	308,743,500
日本金銭機械	20,600	680	14,008,000

マースエンジニアリング	11,000	1,510	16,610,000
福島工業	6,900	948	6,541,200
オーイズミ	8,400	324	2,721,600
ダイコク電機	9,300	1,051	9,774,300
アマノ	61,400	819	50,286,600
JUKI	133,000	177	23,541,000
サンデン	125,000	362	45,250,000
蛇の目マシン	213,000	81	17,253,000
ブラザー工業	285,400	1,253	357,606,200
シルバー精工	213,000	1	213,000
マックス	38,000	997	37,886,000
モリタホールディングス	39,000	514	20,046,000
グローリー	61,200	2,015	123,318,000
大和冷機工業	32,000	425	13,600,000
セガサミーホールディングス	233,000	1,635	380,955,000
日本ピストンリング	86,000	259	22,274,000
リケン	88,000	387	34,056,000
帝国ピストン	26,800	928	24,870,400
ホシザキ電機	44,500	1,575	70,087,500
大豊工業	15,600	887	13,837,200
日本精工	492,000	772	379,824,000
N T N	511,000	458	234,038,000
ジェイテクト	234,600	1,062	249,145,200
不二越	222,000	301	66,822,000
ミネベア	328,000	532	174,496,000
日本トムソン	76,000	687	52,212,000
T H K	146,800	2,086	306,224,800
ユーシン精機	11,000	1,656	18,216,000
前澤給装工業	8,700	1,013	8,813,100
イーグル工業	27,000	923	24,921,000
前澤工業	15,200	167	2,538,400
日本ピラ - 工業	24,000	663	15,912,000
キッツ	90,800	412	37,409,600
日立	4,958,000	457	2,265,806,000
東芝	4,360,000	480	2,092,800,000
三菱電機	2,209,000	897	1,981,473,000
富士電機HLDGS	665,000	266	176,890,000
東洋電機製造	35,000	485	16,975,000
安川電機	242,000	816	197,472,000
シンフォニアテクノロジー	133,000	311	41,363,000
明電舎	219,000	421	92,199,000
オリジン電気	30,000	459	13,770,000
デンヨー	21,000	712	14,952,000
日立工機	59,100	781	46,157,100
三桜工業	25,600	792	20,275,200
マキタ	144,000	3,385	487,440,000
東芝テック	138,000	421	58,098,000
芝浦メカトロニクス	39,000	348	13,572,000

マブチモーター	31,600	4,285	135,406,000
日本電産	109,400	8,720	953,968,000
高岳製作所	88,000	510	44,880,000
ダイヘン	121,000	392	47,432,000
JVCケンウッドHD	82,100	472	38,751,200
日新電機	37,000	545	20,165,000
大崎電気	32,000	789	25,248,000
オムロン	246,000	2,240	551,040,000
日東工業	33,300	1,021	33,999,300
I D E C	26,400	797	21,040,800
エルピーダメモリ	194,800	1,001	194,994,800
ジーエス・ユアサ コーポ	426,000	591	251,766,000
サクサホールディングス	56,000	170	9,520,000
メルコホールディングス	12,200	2,945	35,929,000
テクノメディカ	13	292,600	3,803,800
日本電気	2,858,000	254	725,932,000
富士通	2,129,000	552	1,175,208,000
沖電気	804,000	73	58,692,000
岩崎通信機	101,000	72	7,272,000
電気興業	68,000	415	28,220,000
サンケン電気	129,000	406	52,374,000
ナカヨ通信機	18,000	210	3,780,000
アイホン	14,300	1,347	19,262,100
ルネサスエレクトロニクス	57,100	957	54,644,700
セイコーエプソン	150,700	1,528	230,269,600
ワコム	434	141,400	61,367,600
アルバック	40,600	2,264	91,918,400
アクセル	7,700	2,254	17,355,800
ピクセラ	9,400	274	2,575,600
ナナオ	18,800	1,918	36,058,400
日本信号	51,500	674	34,711,000
京三製作所	48,000	396	19,008,000
能美防災	30,000	549	16,470,000
ホーチキ	20,000	426	8,520,000
マスプロ電工	15,600	761	11,871,600
日本無線	85,000	263	22,355,000
パナソニック	2,187,400	1,182	2,585,506,800
シャープ	990,000	888	879,120,000
アンリツ	97,000	694	67,318,000
富士通ゼネラル	52,000	526	27,352,000
日立国際電気	50,000	836	41,800,000
ソニー	1,240,400	3,010	3,733,604,000
T D K	124,400	6,080	756,352,000
帝国通信工業	56,000	204	11,424,000
三洋電機	1,690,000	134	226,460,000
宮越商事	6,600	356	2,349,600
ミツミ電機	78,000	1,556	121,368,000
タムラ製作所	67,000	259	17,353,000

アルプス電気	174,200	1,001	174,374,200
池上通信機	73,000	68	4,964,000
パイオニア	313,000	382	119,566,000
日本電波工業	17,100	1,678	28,693,800
日本トリム	2,600	1,821	4,734,600
ローランド ディー . ジー .	9,900	1,375	13,612,500
日本コロムビア	178,000	49	8,722,000
山水電気	1,456,000	3	4,368,000
フオスタ - 電機	20,900	2,600	54,340,000
クラリオン	116,000	169	19,604,000
S M K	65,000	497	32,305,000
ヨコオ	18,800	649	12,201,200
東 光	94,000	213	20,022,000
ティアック	120,000	47	5,640,000
ホシデン	54,900	1,000	54,900,000
ヒロセ電機	35,700	9,410	335,937,000
日本航空電子	51,000	673	34,323,000
T O A	28,000	470	13,160,000
ユニデン	65,000	286	18,590,000
アルパイン	43,000	1,255	53,965,000
スミダコーポレーション	13,600	1,020	13,872,000
アイコム	12,300	2,236	27,502,800
船井電機	19,800	3,050	60,390,000
横河電機	221,300	674	149,156,200
新電元工業	78,000	436	34,008,000
山武	61,900	2,016	124,790,400
日本光電工業	40,900	1,759	71,943,100
チ ノ ー	44,000	231	10,164,000
共和電業	3,000	275	825,000
日本電子材料	9,600	616	5,913,600
堀場製作所	38,000	2,382	90,516,000
アドバンテスト	150,500	1,878	282,639,000
小野測器	23,000	278	6,394,000
エスベック	23,000	709	16,307,000
パナソニック電工 S U N X	19,600	518	10,152,800
キーエンス	49,300	23,800	1,173,340,000
日置電機	10,700	1,714	18,339,800
シスメックス	38,800	5,680	220,384,000
メガチップス	20,100	1,736	34,893,600
O B A R A	15,700	919	14,428,300
日本電産コパル電子	23,000	697	16,031,000
ミヤチテクノス	11,700	711	8,318,700
東京電波	6,800	762	5,181,600
澤藤電機	14,000	309	4,326,000
デンソー	485,100	3,000	1,455,300,000
コーセル	29,500	1,245	36,727,500
日立メディコ	16,000	773	12,368,000
新日本無線	16,000	282	4,512,000

オプテックス	15,200	1,209	18,376,800
千代田インテグレ	8,800	1,229	10,815,200
東光電気	14,000	508	7,112,000
スタンレー電気	149,200	1,587	236,780,400
岩崎電気	81,000	180	14,580,000
ウシオ電機	134,100	1,664	223,142,400
岡谷電機	13,100	390	5,109,000
ヘリオステクノH	20,400	239	4,875,600
日本セラミック	14,500	1,490	21,605,000
新神戸電機	17,000	1,032	17,544,000
日本デジタル研究所	18,700	931	17,409,700
古河電池	15,000	586	8,790,000
双信電機	11,200	560	6,272,000
山一電機	22,300	464	10,347,200
図研	15,500	705	10,927,500
日本電子	82,000	316	25,912,000
カシオ	210,600	711	149,736,600
ファナック	230,000	12,980	2,985,400,000
日本シイエムケイ	43,200	490	21,168,000
エンプラス	11,100	1,295	14,374,500
ローム	110,700	5,550	614,385,000
浜松ホトニクス	86,200	3,070	264,634,000
三井ハイテック	26,300	504	13,255,200
新光電気工業	55,500	950	52,725,000
京セラ	183,700	8,590	1,577,983,000
協栄産業	25,000	185	4,625,000
太陽誘電	99,000	1,365	135,135,000
村田製作所	231,700	6,140	1,422,638,000
ユーシン	26,300	775	20,382,500
双葉電子工業	37,800	1,702	64,335,600
日東電工	190,600	4,180	796,708,000
北陸電気工業	90,000	176	15,840,000
パナソニック電工	206,000	1,083	223,098,000
東海理化電機	51,700	1,662	85,925,400
ニチコン	69,600	1,233	85,816,800
日本ケミコン	137,000	435	59,595,000
K O A	27,800	1,015	28,217,000
三井造船	856,000	235	201,160,000
日立造船	930,000	127	118,110,000
佐世保重工業	145,000	186	26,970,000
三菱重工業	3,703,000	320	1,184,960,000
川崎重工業	1,719,000	291	500,229,000
I H I	1,509,000	188	283,692,000
日本車輛	81,000	458	37,098,000
日本輸送機	27,000	230	6,210,000
近畿車輛	33,000	465	15,345,000
日産自動車	2,790,800	855	2,386,134,000
いすゞ自動車	1,280,000	409	523,520,000

トヨタ自動車	2,838,300	3,455	9,806,326,500	*
日野自動車	276,000	480	132,480,000	
三菱自動車工業	4,559,000	121	551,639,000	
エフテック	7,600	1,605	12,198,000	
武蔵精密工業	21,400	2,140	45,796,000	
トヨタ車体	40,100	1,583	63,478,300	
日産車体	86,000	730	62,780,000	
関東自動車	33,500	766	25,661,000	
新明和工業	99,000	367	36,333,000	
極東開発工業	41,600	357	14,851,200	
日信工業	44,900	1,578	70,852,200	
トピー工業	182,000	236	42,952,000	
ティラド	72,000	361	25,992,000	
曙ブレーキ	102,700	545	55,971,500	
タチエス	28,800	1,453	41,846,400	
N O K	106,800	1,805	192,774,000	
フタバ産業	62,400	646	40,310,400	
カヤバ工業	138,000	666	91,908,000	
シロキ工業	49,000	325	15,925,000	
市光工業	53,000	250	13,250,000	
大同メタル工業	34,000	677	23,018,000	
プレス工業	102,000	431	43,962,000	
カルソニックカンセイ	112,000	364	40,768,000	
太平洋工業	45,000	481	21,645,000	
ケーヒン	45,600	1,945	88,692,000	
河西工業	27,000	514	13,878,000	
アイシン精機	181,900	3,060	556,614,000	
富士機工	25,000	307	7,675,000	
マ ッ ダ	1,709,000	255	435,795,000	
ダイハツ	234,000	1,287	301,158,000	
愛知機械	50,000	368	18,400,000	
今仙電機製作所	14,900	1,270	18,923,000	
本田技研	1,863,900	3,265	6,085,633,500	
スズキ	461,800	2,121	979,477,800	
富士重工業	698,000	695	485,110,000	
ヤマハ発動機	335,900	1,396	468,916,400	
ショーワ	47,000	637	29,939,000	
小糸製作所	110,000	1,399	153,890,000	
T B K	22,000	477	10,494,000	
エクセディ	26,700	2,822	75,347,400	
ミツバ	41,000	752	30,832,000	
豊田合成	62,400	2,070	129,168,000	
愛三工業	26,700	822	21,947,400	
ヨ ロ ズ	13,300	1,523	20,255,900	
エフ・シー・シー	32,500	2,070	67,275,000	
新家工業	53,000	143	7,579,000	
シマノ	91,100	4,140	377,154,000	
タカタ	34,200	2,635	90,117,000	

テイ・エス テック	42,000	1,751	73,542,000
小野建	19,100	758	14,477,800
はるやま商事	10,700	437	4,675,900
佐島電機	14,800	639	9,457,200
カップクリエイト	16,050	1,987	31,891,350
エコトレーディング	5,800	845	4,901,000
伯東	13,400	869	11,644,600
中山福	13,500	602	8,127,000
ライトオン	16,400	483	7,921,200
ナガイレーベン	11,900	2,115	25,168,500
ジーンズメイト	6,800	344	2,339,200
菱食	21,200	1,818	38,541,600
良品計画	25,000	3,790	94,750,000
三城ホールディングス	27,100	815	22,086,500
松田産業	16,000	1,440	23,040,000
メディバルHD	201,200	916	184,299,200
アドヴァン	13,500	650	8,775,000
S P K	5,000	1,256	6,280,000
アズワン	14,300	1,731	24,753,300
スズデン	7,700	539	4,150,300
尾家産業	6,800	845	5,746,000
シモジマ	15,100	1,084	16,368,400
ドウシシャ	10,400	1,989	20,685,600
コナカ	25,400	414	10,515,600
高速	13,300	731	9,722,300
ハウス ローゼ	2,000	1,259	2,518,000
G - 7ホールディングス	5,900	537	3,168,300
イオン北海道	17,100	306	5,232,600
コジマ	26,400	522	13,780,800
コーナン商事	21,200	1,062	22,514,400
黒田電気	29,100	1,196	34,803,600
ネットワンシステムズ	530	126,200	66,886,000
エコス	7,500	445	3,337,500
ワタミ	25,800	1,688	43,550,400
マルシェ	6,500	698	4,537,000
ドン・キホーテ	35,300	2,568	90,650,400
丸文	17,400	517	8,995,800
メガネトップ	22,800	823	18,764,400
西松屋チェーン	47,700	792	37,778,400
ゼンショー	83,000	834	69,222,000
ハピネット	5,900	1,110	6,549,000
幸楽苑	13,800	1,229	16,960,200
トーメンエレクトロニクス	9,000	1,294	11,646,000
ハークスレイ	6,300	505	3,181,500
サイゼリヤ	28,700	1,686	48,388,200
エクセル	10,600	1,095	11,607,000
マルカキカイ	7,400	609	4,506,600
アルゴグラフィックス	8,200	1,070	8,774,000

ガリバーインターナショナル	5,870	3,950	23,186,500
日本エム・ディ・エム	19,700	204	4,018,800
ポプラ	6,600	520	3,432,000
ユナイテッドアローズ	20,600	1,333	27,459,800
進和	12,000	1,012	12,144,000
エスケイジャパン	6,000	295	1,770,000
ダイトエレクトロン	9,300	658	6,119,400
ハイデイ日高	9,600	1,357	13,027,200
シークス	13,800	1,084	14,959,200
京都きもの友禅	14,300	933	13,341,900
コロワイド	72,500	469	34,002,500
田中商事	7,500	329	2,467,500
オーハシテクニカ	13,000	640	8,320,000
壱番屋	7,800	2,353	18,353,400
マクニカ	9,900	2,053	20,324,700

[前へ](#) [次へ](#)

平成23年1月11日現在

銘柄	株数	評価額（円）		備考
		単価	金額	
白銅	7,300	920	6,716,000	
トップカルチャー	8,300	377	3,129,100	
スギホールディングス	34,800	1,965	68,382,000	
島津製作所	264,000	651	171,864,000	
J M S	34,000	298	10,132,000	
クボテック	50	31,500	1,575,000	
モリテックス	4,800	500	2,400,000	
長野計器	14,800	759	11,233,200	
スター精密	42,200	871	36,756,200	
東京計器	79,000	131	10,349,000	
愛知時計	7,000	235	1,645,000	
日本電産トーソク	13,300	960	12,768,000	
東京精密	42,400	1,364	57,833,600	
ニコン	384,900	1,829	703,982,100	
トプコン	50,900	506	25,755,400	
オリンパス	260,600	2,519	656,451,400	
理研計器	18,200	692	12,594,400	
大日本スクリーン	244,000	636	155,184,000	
キヤノン電子	20,300	2,297	46,629,100	
タムロン	21,300	1,761	37,509,300	
HOYA	507,300	2,035	1,032,355,500	
ノーリツ鋼機	20,000	523	10,460,000	
エー・アンド・デイ	22,000	385	8,470,000	
キヤノン	1,372,400	4,155	5,702,322,000	
リコー	664,000	1,178	782,192,000	
日本電産コパル	17,400	1,460	25,404,000	
日本電産サンキョー	52,000	742	38,584,000	
シチズンホールディングス	240,200	579	139,075,800	
リズム時計	110,000	141	15,510,000	
S R I スポーツ	143	94,300	13,484,900	
バンダイナムコHLDGS	257,300	898	231,055,400	
共立印刷	21,200	137	2,904,400	
フランスベッドHLDGS	149,000	119	17,731,000	
パイロットコーポレーション	209	150,000	31,350,000	
エイベックス・グループHD	41,200	1,217	50,140,400	
トッパン・フォームズ	47,400	846	40,100,400	
フジシールインターナショナル	22,700	1,894	42,993,800	
タカラトミー	66,000	682	45,012,000	
廣済堂	17,900	128	2,291,200	
アーク	73,900	151	11,158,900	
レック	6,200	1,598	9,907,600	
アロン化成	17,000	395	6,715,000	
タカノ	8,800	497	4,373,600	
プロネクサス	24,900	444	11,055,600	

ホクシン	17,300	117	2,024,100
ウッドワン	38,000	285	10,830,000
大建工業	91,000	220	20,020,000
きもと	20,700	872	18,050,400
凸版印刷	624,000	764	476,736,000
大日本印刷	673,000	1,142	768,566,000
図書印刷	37,000	142	5,254,000
共同印刷	70,000	195	13,650,000
日本写真印刷	40,100	2,251	90,265,100
光村印刷	3,000	305	915,000
藤森工業	16,600	1,260	20,916,000
宝印刷	9,400	673	6,326,200
前澤化成工業	16,900	764	12,911,600
アシックス	206,000	1,045	215,270,000
ツツミ	9,700	2,217	21,504,900
ジェイ エス ピー	15,100	1,296	19,569,600
ニチハ	23,100	714	16,493,400
ローランド	21,100	1,067	22,513,700
エフピコ	11,400	4,565	52,041,000
小松ウオール工業	8,700	786	6,838,200
ヤマハ	175,900	1,064	187,157,600
河合楽器	82,000	209	17,138,000
クリナップ	22,800	582	13,269,600
ビジョン	15,300	2,719	41,600,700
天馬	20,600	922	18,993,200
パラマウントベッド	17,400	2,228	38,767,200
兼松日産農林	35,000	135	4,725,000
キングジム	17,000	572	9,724,000
リンテック	47,200	2,224	104,972,800
田崎真珠	42,000	77	3,234,000
信越ポリマー	45,400	575	26,105,000
東リ	62,000	149	9,238,000
イトーキ	47,000	233	10,951,000
任天堂	126,300	24,040	3,036,252,000
三菱鉛筆	18,800	1,384	26,019,200
タカラスタンダ - ド	102,000	550	56,100,000
コクヨ	114,800	709	81,393,200
ナカバヤシ	48,000	182	8,736,000
ニフコ	44,200	2,250	99,450,000
グローブライド	100,000	103	10,300,000
岡村製作所	85,000	516	43,860,000
日本バルカー	96,000	265	25,440,000
M U T O Hホールディングス	27,000	213	5,751,000
伊藤忠	1,522,100	882	1,342,492,200
丸紅	1,908,000	611	1,165,788,000
スクロール	30,900	363	11,216,700
高島	39,000	141	5,499,000
F & A アクアホールディングス	17,200	831	14,293,200

三陽商会	113,000	325	36,725,000
長瀬産業	124,000	1,066	132,184,000
ナイガイ	66,000	49	3,234,000
蝶理	147,000	109	16,023,000
豊田通商	243,100	1,521	369,755,100
オンワ - ドホールディングス	154,000	748	115,192,000
三共生興	37,600	300	11,280,000
兼松	495,000	84	41,580,000
美津濃	110,000	411	45,210,000
ツカモトコーポレーション	39,000	93	3,627,000
ファミリーマート	73,700	3,065	225,890,500
ルック	38,000	143	5,434,000
三井物産	1,882,100	1,430	2,691,403,000
日本紙パルプ	124,000	298	36,952,000
東京エレクトロン	173,400	5,330	924,222,000
日立ハイテクノロジーズ	66,100	1,946	128,630,600
カメイ	26,000	422	10,972,000
東都水産	37,000	137	5,069,000
スターゼン	75,000	236	17,700,000
セイコーHD	115,000	313	35,995,000
山善	84,300	442	37,260,600
椿本興業	23,000	237	5,451,000
住友商事	1,201,100	1,225	1,471,347,500
日本ユニシス	59,900	663	39,713,700
内田洋行	47,000	311	14,617,000
三菱商事	1,746,100	2,382	4,159,210,200
第一実業	48,000	349	16,752,000
キヤノンマーケティングJPN	72,500	1,210	87,725,000
西華産業	85,000	209	17,765,000
佐藤商事	19,900	530	10,547,000
菱洋エレクトロ	28,800	966	27,820,800
東京産業	23,500	264	6,204,000
ユアサ商事	225,000	98	22,050,000
神鋼商事	56,000	211	11,816,000
阪和興業	204,000	414	84,456,000
カナデン	2,000	531	1,062,000
菱電商事	36,000	544	19,584,000
ニプロ	44,100	1,684	74,264,400
フルサト工業	13,200	554	7,312,800
岩谷産業	244,000	253	61,732,000
すてきナイスグループ	96,000	185	17,760,000
昭光通商	81,000	136	11,016,000
二チモウ	34,000	178	6,052,000
極東貿易	31,000	159	4,929,000
イワキ	24,000	200	4,800,000
兼松エレクトロニクス	14,400	849	12,225,600
三愛石油	52,000	412	21,424,000
稲畑産業	58,700	532	31,228,400

G S Iクレオス	58,000	125	7,250,000
明和産業	18,100	266	4,814,600
ゴ-ルドウイン	52,000	229	11,908,000
東京スタイル	84,000	655	55,020,000
ユニ・チャ-ム	127,700	3,270	417,579,000
デサント	58,000	451	26,158,000
ヤマトインタ-ナショナル	14,200	395	5,609,000
東邦ホールディングス	66,500	1,167	77,605,500
サンゲツ	38,700	1,939	75,039,300
ミツウロコ	35,400	513	18,160,200
シナネン	48,000	382	18,336,000
伊藤忠エネクス	48,500	458	22,213,000
ザ・トーカイ	52,000	342	17,784,000
サンリオ	61,000	1,958	119,438,000
サンワ テクノス	10,800	699	7,549,200
リョ-サン	35,600	2,214	78,818,400
新光商事	20,500	694	14,227,000
トーホ-	47,000	317	14,899,000
三信電気	27,100	701	18,997,100
東陽テクニカ	29,800	879	26,194,200
モスフード サービス	28,700	1,519	43,595,300
加賀電子	21,800	1,080	23,544,000
三益半導体	17,100	972	16,621,200
ソーダニツカ	2,000	364	728,000
立花エレテック	13,500	741	10,003,500
木曾路	25,000	1,717	42,925,000
千 趣 会	39,400	501	19,739,400
タカキュー	17,500	165	2,887,500
ケーヨー	41,100	422	17,344,200
ユニハ-ア-	25,000	1,068	26,700,000
上新電機	47,000	802	37,694,000
日本瓦斯	20,900	1,145	23,930,500
ベスト電器	68,000	275	18,700,000
マルエツ	44,000	327	14,388,000
ロイヤルホールディングス	33,700	852	28,712,400
東 天 紅	14,000	142	1,988,000
いなげや	25,000	919	22,975,000
島 忠	42,300	1,901	80,412,300
チヨダ	28,700	1,150	33,005,000
鈴 丹	5,500	174	957,000
ライフコーポレーション	13,700	1,303	17,851,100
カ ス ミ	45,000	458	20,610,000
リンガーハット	16,800	1,066	17,908,800
さ が 美	18,000	123	2,214,000
MR MAX	22,000	293	6,446,000
テンアライド	13,800	293	4,043,400
A O K Iホールディングス	20,200	1,391	28,098,200
オークワ	31,000	860	26,660,000

コメリ	29,800	1,955	58,259,000
青山商事	55,400	1,469	81,382,600
しまむら	22,800	7,600	173,280,000
C F Sコーポレーション	21,500	454	9,761,000
高島屋	295,000	702	207,090,000
松屋	40,200	589	23,677,800
エイチ・ツー・オーリテイリング	128,000	604	77,312,000
丸栄	37,000	117	4,329,000
ニッセンHD	43,500	410	17,835,000
パルコ	56,500	749	42,318,500
丸井グループ	284,200	696	197,803,200
クレディセゾン	165,300	1,433	236,874,900
原信ナルスHLDGS	13,100	1,190	15,589,000
セディナ	222,600	164	36,506,400
井筒屋	118,000	65	7,670,000
ダイエー	100,800	320	32,256,000
イズミヤ	76,000	343	26,068,000
イオン	768,500	1,051	807,693,500
ユニー	177,100	851	150,712,100
イズミ	59,700	1,265	75,520,500
東武ストア	31,000	258	7,998,000
平和堂	44,200	1,081	47,780,200
フジ	24,300	1,689	41,042,700
ヤオコー	9,600	2,525	24,240,000
ゼビオ	26,300	1,786	46,971,800
ケーズホールディングス	50,200	2,238	112,347,600
P a l t a c	13,400	1,485	19,899,000
O L Y M P I C	14,800	609	9,013,200
東日カーライフグループ	32,000	105	3,360,000
新生銀行	1,131,000	100	113,100,000
あおぞら銀行	792,000	170	134,640,000
三菱UFJフィナンシャルG	16,501,900	442	7,293,839,800
りそなホールディングス	666,400	485	323,204,000
中央三井トラストHD	1,252,000	337	421,924,000
三井住友フィナンシャルG	1,649,000	2,922	4,818,378,000
第四銀行	286,000	269	76,934,000
北越銀行	246,000	171	42,066,000
西日本シティ銀行	764,000	254	194,056,000
札幌北洋ホール	328,300	404	132,633,200
千葉銀行	860,000	530	455,800,000
横浜銀行	1,494,000	429	640,926,000
常陽銀行	846,000	360	304,560,000
群馬銀行	509,000	462	235,158,000
武蔵野銀行	35,500	2,348	83,354,000
千葉興業銀行	41,500	498	20,667,000
筑波銀行	96,400	289	27,859,600
東京都民銀行	41,200	1,239	51,046,800
七十七銀行	368,000	441	162,288,000

青森銀行	175,000	230	40,250,000
秋田銀行	150,000	256	38,400,000
山形銀行	133,000	386	51,338,000
岩手銀行	14,700	3,985	58,579,500
東邦銀行	184,000	262	48,208,000
東北銀行	123,000	136	16,728,000
みちのく銀行	109,000	163	17,767,000
ふくおかフィナンシャルG	884,000	358	316,472,000
静岡銀行	677,000	749	507,073,000
十六銀行	264,000	273	72,072,000
スルガ銀行	230,000	766	176,180,000
八十二銀行	410,000	465	190,650,000
山梨中央銀行	133,000	384	51,072,000
大垣共立銀行	291,000	269	78,279,000
福井銀行	189,000	257	48,573,000
北國銀行	250,000	284	71,000,000
清水銀行	7,500	3,665	27,487,500
滋賀銀行	205,000	458	93,890,000
南都銀行	203,000	421	85,463,000
百五銀行	197,000	361	71,117,000
京都銀行	390,000	765	298,350,000
三重銀行	98,000	228	22,344,000
ほくほくフィナンシャルG	1,527,000	167	255,009,000
広島銀行	643,000	352	226,336,000
山陰合同銀行	131,000	618	80,958,000
中国銀行	180,000	1,006	181,080,000
鳥取銀行	70,000	183	12,810,000
伊予銀行	233,000	659	153,547,000
百十四銀行	256,000	308	78,848,000
四国銀行	157,000	265	41,605,000
阿波銀行	181,000	493	89,233,000
鹿児島銀行	141,000	550	77,550,000
大分銀行	141,000	308	43,428,000
宮崎銀行	145,000	223	32,335,000
肥後銀行	171,000	433	74,043,000
佐賀銀行	134,000	237	31,758,000
十八銀行	140,000	241	33,740,000
沖縄銀行	16,500	3,265	53,872,500
琉球銀行	46,000	979	45,034,000
住友信託	1,954,000	508	992,632,000
みずほ信託銀行	2,071,000	85	176,035,000
八千代銀行	11,400	2,347	26,755,800
みずほフィナンシャルG	26,602,800	163	4,336,256,400
紀陽ホールディングス	866,000	115	99,590,000
山口フィナンシャルG	217,000	836	181,412,000
フィデック	133	14,100	1,875,300
芙蓉総合リース	20,800	3,025	62,920,000
興銀リース	30,300	2,150	65,145,000

東京センチュリーリース	51,200	1,459	74,700,800
S B Iホールディングス	25,983	12,830	333,361,890
日本証券金融	90,000	658	59,220,000
大阪証券金融	25,700	174	4,471,800
アイフル	179,800	81	14,563,800
日本アジア投資	150,000	62	9,300,000
ポケットカード	21,700	260	5,642,000
長野銀行	78,000	167	13,026,000
名古屋銀行	197,000	268	52,796,000
愛知銀行	7,300	5,150	37,595,000
第三銀行	133,000	218	28,994,000
中京銀行	90,000	216	19,440,000
東日本銀行	115,000	186	21,390,000
愛媛銀行	138,000	228	31,464,000
トマト銀行	87,000	158	13,746,000
みなと銀行	226,000	144	32,544,000
京葉銀行	179,000	410	73,390,000
関西アーバン銀行	305,000	135	41,175,000
栃木銀行	109,000	398	43,382,000
北日本銀行	6,900	2,019	13,931,100
東和銀行	234,000	82	19,188,000
福島銀行	271,000	51	13,821,000
大東銀行	140,000	64	8,960,000
リコーリース	15,000	2,379	35,685,000
イオン クレジットサービス	96,900	1,242	120,349,800
N I Sグループ	161,200	10	1,612,000
アコム	43,850	1,115	48,892,750
プロミス	110,950	554	61,466,300
ジャックス	144,000	270	38,880,000
日立キャピタル	51,400	1,350	69,390,000
オリックス	113,390	8,030	910,521,700
三菱UFJリース	55,280	3,290	181,871,200
ジャフコ	29,800	2,435	72,563,000
トモニホールディングス	167,300	336	56,212,800
大和証券G本社	2,159,000	440	949,960,000
野村ホールディングス	4,591,700	536	2,461,151,200
みずほ証券	558,000	247	137,826,000
みずほインベスタズ証	507,000	93	47,151,000
岡三証券グループ	186,000	358	66,588,000
丸三証券	69,800	503	35,109,400
東洋証券	83,000	152	12,616,000
東海東京HD	250,000	315	78,750,000
光世証券	54,000	93	5,022,000
水戸証券	59,000	150	8,850,000
いちよし証券	49,000	637	31,213,000
松井証券	129,400	592	76,604,800
N K S Jホールディングス	1,824,000	598	1,090,752,000
だいこう証券ビジ	13,300	322	4,282,600

マネックスG	1,285	24,190	31,084,150
カブドットコム証券	93,700	370	34,669,000
極東証券	29,600	698	20,660,800
岩井コスモホールディング	20,700	605	12,523,500
フィデアホール	125,800	217	27,298,600
池田泉州HD	612,000	122	74,664,000
MS & AD	651,600	2,033	1,324,702,800
SONY FH	1,044	315,000	328,860,000
小林洋行	5,200	231	1,201,200
第一生命	8,744	139,500	1,219,788,000
富士火災	192,000	114	21,888,000
東京海上HD	827,800	2,502	2,071,155,600
アサックス	32	91,400	2,924,800
NECキャピタルソリューション	6,000	1,263	7,578,000
T & Dホールディングス	397,250	2,136	848,526,000
三井不動産	1,028,000	1,681	1,728,068,000
三菱地所	1,526,000	1,505	2,296,630,000
平和不動産	165,000	265	43,725,000
東京建物	446,000	390	173,940,000
ダイビル	64,300	707	45,460,100
サンケイビル	42,400	530	22,472,000
東急不動産	439,000	418	183,502,000
京阪神不動産	26,500	421	11,156,500
住友不動産	523,000	1,973	1,031,879,000
東宝不動産	23,300	585	13,630,500
太平洋興発	75,000	75	5,625,000
大京	366,000	166	60,756,000
テーオーシー	84,900	359	30,479,100
東京楽天地	27,000	315	8,505,000
レオパレス21	131,200	164	21,516,800
フジ住宅	23,100	448	10,348,800
空港施設	23,000	359	8,257,000
明和地所	12,700	597	7,581,900
住友不動産販売	7,880	4,130	32,544,400
ゴールドクレスト	19,640	2,256	44,307,840
東栄住宅	16,600	1,438	23,870,800
日本エスリード	9,600	878	8,428,800
東急リバブル	23,100	969	22,383,900
飯田産業	16,400	920	15,088,000
日神不動産	12,900	688	8,875,200
アーネストワン	40,600	1,087	44,132,200
タカラレーベン	20,500	723	14,821,500
サンヨーハウジ 名古屋	96	85,200	8,179,200
イオンモール	99,400	2,246	223,252,400
フージャースコーポレーション	334	37,800	12,625,200
サンシティ	541	2,440	1,320,040
タクトホーム	99	105,000	10,395,000
ランド	23,600	23	542,800

エヌ・ティ・ティ都市開発	1,581	81,700	129,167,700
サンフロンティア不動産	206	14,880	3,065,280
ランドビジネス	149	18,330	2,731,170
東武鉄道	943,000	456	430,008,000
相鉄ホールディングス	347,000	263	91,261,000
東京急行	1,214,000	374	454,036,000
京浜急行	568,000	705	400,440,000
小田急電鉄	708,000	761	538,788,000
京王電鉄	574,000	555	318,570,000
京成電鉄	355,000	570	202,350,000
富士急行	61,000	428	26,108,000
新京成電鉄	23,000	341	7,843,000
東日本旅客鉄道	384,100	5,300	2,035,730,000
西日本旅客鉄道	2,058	309,000	635,922,000
東海旅客鉄道	1,917	686,000	1,315,062,000
アートコーポレーション	4,700	1,295	6,086,500
西日本鉄道	287,000	345	99,015,000
ハマキョウレックス	6,300	2,421	15,252,300
サカイ引越センター	4,200	1,803	7,572,600
近畿鉄道	1,995,000	255	508,725,000
阪急阪神HLDGS	1,483,000	381	565,023,000
南海電鉄	461,000	331	152,591,000
京阪電鉄	496,000	336	166,656,000
名糖運輸	8,900	678	6,034,200
名古屋鉄道	771,000	221	170,391,000
日本通運	875,000	354	309,750,000
ヤマトホールディングス	449,600	1,185	532,776,000
山 九	268,000	383	102,644,000
日 新	84,000	220	18,480,000
丸 運	13,900	222	3,085,800
丸全昭和運輸	75,000	273	20,475,000
センコー	89,000	280	24,920,000
トナミホールディングス	46,000	178	8,188,000
日本梱包運輸	66,000	986	65,076,000
日石輸送	12,000	197	2,364,000
福山通運	153,000	447	68,391,000
セイノーホールディングス	171,000	576	98,496,000
神奈川中央交通	27,000	411	11,097,000
日立物流	38,500	1,287	49,549,500
日本郵船	1,866,000	380	709,080,000
商船三井	1,075,000	580	623,500,000
川崎汽船	682,000	381	259,842,000
NSユニテッド海運	79,000	220	17,380,000
乾 汽 船	26,300	529	13,912,700
明治海運	19,900	344	6,845,600
飯野海運	106,900	393	42,011,700
共栄タンカー	19,000	171	3,249,000
第一中央汽船	144,000	225	32,400,000

全日本空輸	2,945,000	305	898,225,000
パスコ	25,000	237	5,925,000
国際航業HLDGS	12,000	208	2,496,000
三菱倉庫	157,000	1,090	171,130,000
三井倉庫	103,000	341	35,123,000
住友倉庫	162,000	437	70,794,000
渋沢倉庫	58,000	288	16,704,000
ヤマタネ	110,000	116	12,760,000
東陽倉庫	30,000	187	5,610,000
日本トランスシティ	47,000	291	13,677,000
ケイヒン	42,000	99	4,158,000
安田倉庫	19,500	500	9,750,000
東洋埠頭	67,000	137	9,179,000
宇徳	16,800	258	4,334,400
上組	245,000	693	169,785,000
サンリツ	1,700	600	1,020,000
キムラユニティー	4,800	704	3,379,200
キューソー流通システム	7,400	867	6,415,800
郵船ロジスティクス	17,400	1,197	20,827,800
近鉄エクスプレス	19,800	2,332	46,173,600
東海運	13,500	204	2,754,000
バンテック	103	123,400	12,710,200
東京放送HD	117,600	1,175	138,180,000
日本テレビ放送網	19,140	12,830	245,566,200
テレビ朝日	552	141,100	77,887,200
スカパーJSAHD	1,662	31,800	52,851,600
テレビ東京HD	9,900	1,236	12,236,400
アイ・ティー・シーネットワーク	19,300	473	9,128,900
イー・アクセス	1,203	51,900	62,435,700
NECモバイリング	8,000	2,423	19,384,000
日本電信電話	818,900	3,715	3,042,213,500
KDDI	3,384	480,500	1,626,012,000
光通信	28,000	1,825	51,100,000
エヌ・ティ・ティ・ドコモ	18,023	143,000	2,577,289,000
インボイス	12,794	1,479	18,922,326
GMOインターネット	61,800	479	29,602,200
学研ホールディングス	95,000	180	17,100,000
ゼンリン	31,600	954	30,146,400
昭文社	13,500	627	8,464,500
角川グループHLDGS	20,600	2,137	44,022,200
インプレスホールディングス	18,700	154	2,879,800
東京電力	1,626,200	1,975	3,211,745,000
中部電力	680,500	1,996	1,358,278,000
関西電力	901,600	2,013	1,814,920,800
中国電力	305,500	1,661	507,435,500
北陸電力	226,700	2,001	453,626,700
東北電力	551,900	1,820	1,004,458,000
四国電力	223,800	2,391	535,105,800

九州電力	487,900	1,830	892,857,000
北海道電力	206,800	1,665	344,322,000
沖縄電力	13,200	3,920	51,744,000
電源開発	137,000	2,558	350,446,000
東京瓦斯	2,762,000	363	1,002,606,000
大阪瓦斯	2,222,000	316	702,152,000
東邦瓦斯	569,000	407	231,583,000
北海道瓦斯	45,000	244	10,980,000
西部瓦斯	250,000	212	53,000,000
静岡瓦斯	57,500	483	27,772,500
アイネット	11,200	496	5,555,200
松竹	134,000	543	72,762,000
東宝	142,800	1,356	193,636,800
エイチ・アイ・エス	23,500	2,192	51,512,000
東映	91,000	403	36,673,000
葵プロモーション	7,500	473	3,547,500
C & I HOLDINGS	145,800	6	874,800
NTTデータ	1,539	277,400	426,918,600
共立メンテナンス	10,400	1,404	14,601,600
イチネンホールディングス	24,600	452	11,119,200
建設技術研究所	14,200	450	6,390,000
アインファーマシーズ	7,200	2,869	20,656,800
燦ホールディングス	5,000	1,350	6,750,000
スバル興業	3,000	253	759,000
東京テアトル	90,000	127	11,430,000
ホリプロ	8,500	723	6,145,500
よみうりランド	53,000	281	14,893,000
東京都競馬	160,000	131	20,960,000
常磐興産	73,000	123	8,979,000
カナモト	31,000	442	13,702,000
東京ドーム	172,000	235	40,420,000
D T S	20,800	1,028	21,382,400
スクウェア・エニックス・HD	71,200	1,471	104,735,200
シーイーシー	14,400	448	6,451,200
カプコン	46,400	1,354	62,825,600
東海観光	112,000	24	2,688,000
日本空港ビルデング	69,600	1,257	87,487,200
トランス・コスモス	30,000	808	24,240,000
乃村工藝社	45,000	304	13,680,000
ジャステック	13,400	489	6,552,600
住商情報システム	22,300	1,426	31,799,800
藤田観光	59,000	378	22,302,000
近畿日本ツーリスト	74,000	74	5,476,000
日本管財	8,600	1,406	12,091,600
白洋舎	5,000	229	1,145,000
セコム	240,100	3,855	925,585,500
C S K	77,500	396	30,690,000
日本システムウエア	8,700	395	3,436,500

セントラル警備保障	10,600	867	9,190,200
アイネス	29,600	644	19,062,400
丹青社	5,000	353	1,765,000
メイテック	33,700	1,785	60,154,500
T K C	16,600	1,752	29,083,200
アサツー ディ・ケイ	37,200	2,271	84,481,200
富士ソフト	29,400	1,435	42,189,000
応用地質	22,300	722	16,100,600
船井総合研究所	25,500	525	13,387,500
N S D	42,100	954	40,163,400
進学会	13,600	319	4,338,400
丸紅建材リース	24,000	102	2,448,000
コナミ	100,606	1,775	178,575,650
ベネッセホールディングス	73,000	3,780	275,940,000
イオンディライト	26,000	1,554	40,404,000
ナック	5,600	1,115	6,244,000
福井コンピュータ	1,500	436	654,000
ニチイ学館	40,200	743	29,868,600
ダイセキ	34,100	1,656	56,469,600
日鐵商事	48,000	271	13,008,000
元気寿司	6,900	960	6,624,000
トラスコ中山	27,500	1,391	38,252,500
ヤマダ電機	99,380	5,400	536,652,000
オートバックスセブン	28,300	3,350	94,805,000
アークランドサカモト	12,800	1,008	12,902,400
ニトリホールディングス	43,150	7,000	302,050,000
グルメ杵屋	16,000	468	7,488,000
愛眼	18,000	462	8,316,000
吉野家ホールディングス	592	106,300	62,929,600
加藤産業	31,600	1,352	42,723,200
イエローハット	20,500	814	16,687,000
富士エレクトロニクス	12,400	1,344	16,665,600
松屋フーズ	10,700	1,396	14,937,200
J B C Cホールディングス	18,900	553	10,451,700
J Kホールディングス	20,600	419	8,631,400
サガミチェーン	26,000	518	13,468,000
日伝	9,100	2,419	22,012,900
北沢産業	11,000	178	1,958,000
杉本商事	12,300	751	9,237,300
因幡電機産業	25,800	2,343	60,449,400
住金物産	102,000	204	20,808,000
ブレナス	27,500	1,255	34,512,500
ミニストップ	16,300	1,442	23,504,600
イマージュホールディングス	8,900	312	2,776,800
アークス	28,000	1,290	36,120,000
バロー	43,400	716	31,074,400
ミスミグループ本社	73,600	2,079	153,014,400
江守商事	5,000	816	4,080,000

アルテック	9,400	316	2,970,400	
ベルク	10,900	1,003	10,932,700	
大庄	11,900	1,057	12,578,300	
タキヒヨー	33,000	413	13,629,000	
ファーストリテイリング	50,900	12,330	627,597,000	
ソフトバンク	965,300	2,857	2,757,862,100	
スズケン	90,200	2,502	225,680,400	
サンドラッグ	41,500	2,362	98,023,000	
ジェコス	16,700	312	5,210,400	
ヤマザワ	5,900	1,175	6,932,500	
やまや	3,600	748	2,692,800	
ベルーナ	27,200	467	12,702,400	
合計	337,461,190		273,490,260,816	

*担保として以下の有価証券が差し入れられております。

銘柄	株数
トヨタ自動車	500,000

株式以外の有価証券

該当事項はありません。

第2 信用取引契約残高明細表

該当事項はありません。

第3 デリバティブ取引及び為替予約取引の契約額等及び時価の状況表

「注記表（デリバティブ取引等に関する注記）」にて記載しております。

[前へ](#) [次へ](#)

「外国株式パッシブ・ファンド・マザーファンド」の状況

貸借対照表

科目	注記 番号	平成23年1月11日現在
		金額 (円)
資産の部		
流動資産		
預金		4,879,699,361
コール・ローン		32,888,316
株式		272,428,796,276
投資信託受益証券		874,593,729
投資証券		3,408,513,729
派生商品評価勘定		65,505,002
未収配当金		334,311,908
差入委託証拠金		1,546,882,393
流動資産合計		283,571,190,714
資産合計		283,571,190,714
負債の部		
流動負債		
派生商品評価勘定		38,469,437
未払金		90,614,999
未払解約金		151,113,000
流動負債合計		280,197,436
負債合計		280,197,436
純資産の部		
元本等		
元本		218,946,599,573
剰余金		
剰余金又は欠損金（ ）		64,344,393,705
元本等合計		283,290,993,278
純資産合計		283,290,993,278
負債純資産合計		283,571,190,714

注記表

(重要な会計方針に係る事項に関する注記)

区分	自平成22年5月28日 至平成23年1月11日
1. 有価証券の評価基準及び評価方法	株式、新株予約権証券、投資信託受益証券及び投資証券 移動平均法に基づき、原則として時価で評価しております。時価評価にあたっては、金融商品取引所等における最終相場（最終相場のないものについては、それに準ずる価額）、又は金融商品取引業者等から提示される気配相場に基づいて評価しております。
2. デリバティブ等の評価基準及び評価方法	(1)先物取引 個別法に基づき、原則として時価で評価しております。時価評価にあたっては、原則として、計算日に知りうる直近の日の主たる金融商品取引所等の発表する清算値段又は最終相場によっております。 (2)為替予約取引 原則として、わが国における計算期間末日の対顧客先物売買相場の仲値によって計算しております。
3. その他財務諸表作成のための基本となる重要な事項	(1)外貨建取引等の処理基準 外貨建資産及び負債は、決算日の対顧客電信売買相場の仲値により円貨に換算するほか、「投資信託財産の計算に関する規則」（平成12年総理府令第133号）第60条及び同第61条にしたがって換算しております。 (2)計算期間の取扱い 当該親投資信託の計算期間は本有価証券報告書における開示対象ファンドと異なり、平成22年2月16日から平成23年2月15日までとなっております。

（貸借対照表に関する注記）

区分	平成23年1月11日現在
*1 本有価証券報告書における開示対象ファンドの期首における	
当該親投資信託の元本額	219,137,532,276円
同期中追加設定元本額	38,114,938,913円
同期中解約元本額	38,305,871,616円
同期末における元本の内訳	
D I A M外国株式パッシブ・ファンド	449,309,260円
D I A M外国株式インデックスファンド< D C 年金 >	28,399,848,603円
D I A Mバランス・ファンド< D C 年金 > 1 安定型	176,140,694円
D I A Mバランス・ファンド< D C 年金 > 2 安定・成長型	990,180,130円
D I A Mバランス・ファンド< D C 年金 > 3 成長型	1,235,372,366円
D I A M D C バランス 3 0 インデックスファンド	203,263,880円
D I A M D C バランス 5 0 インデックスファンド	520,238,727円
D I A M D C バランス 7 0 インデックスファンド	367,609,658円
マネックス資産設計ファンド< 隔月分配型 >	84,318,046円
マネックス資産設計ファンド< 育成型 >	758,783,644円
マネックス資産設計ファンド エボリューション	83,852,177円
D I A M外国株式インデックスファンド V A（適格機関投資家専用）	618,457,817円
D I A M外国株式パッシブ私募ファンド（適格機関投資家向け）	6,123,852,190円
D I A M為替リスクコントロール型グローバル株式私募ファンド（適格機関投資家限定）	17,296,875,235円
D I A Mワールドバランス 2 5 V A（適格機関投資家限定）	99,933,771円
D I A Mグローバル・バランスファンド 2 5 V A（適格機関投資家限定）	9,408,940,283円
D I A Mグローバル・バランスファンド 5 0 V A（適格機関投資家限定）	1,600,344,297円
D I A M国際分散バランスファンド 3 0 V A（適格機関投資家限定）	185,451,338円
D I A M国際分散バランスファンド 5 0 V A（適格機関投資家限定）	1,054,945,626円

D I A M国内重視バランスファンド 3 0 V A（適格機関投資家限定）	99,908,449円
D I A M国内重視バランスファンド 5 0 V A（適格機関投資家限定）	175,894,362円
D I A M世界バランスファンド4 0 V A（適格機関投資家限定）	17,662,021,759円
D I A M世界バランスファンド5 0 V A（適格機関投資家限定）	8,825,117,749円
D I A Mバランスファンド2 5 V A （適格機関投資家限定）	3,049,289,705円
D I A Mバランスファンド3 7 . 5 V A（適格機関投資家限定）	2,715,959,778円
D I A Mバランスファンド5 0 V A （適格機関投資家限定）	7,271,925,509円
D I A Mグローバル・アセット・バ ランスV A（適格機関投資家限定）	5,490,772,309円
D I A Mグローバル・アセット・バ ランスV A 2（適格機関投資家限 定）	6,930,556,787円
D I A M アクサ グローバル バラ ンスファンド3 0 V A（適格機関投 資家限定）	4,735,244,023円
D I A M世界アセットバランスファ ンドV A（適格機関投資家向け）	4,252,778,602円
D I A Mグローバル 私募ファンド （適格機関投資家向け）	68,116,711円
D I A M為替フルヘッジ型グローバ ルアセット私募ファンド（適格機関 投資家向け）	264,757,976円
D I A M世界バランスファンド5 5 V A（適格機関投資家限定）	19,210,077,485円
D I A Mアイエヌジー世界バランス ファンド3 5 V A（適格機関投資家 限定）	3,329,303,835円
D I A Mグローバル分散ファンドV A（適格機関投資家限定）	138,987,345円
D I A M世界アセットバランスファ ンド2 V A（適格機関投資家限定）	24,321,797,768円
D I A M世界アセットバランスファ ンド4 0 V A（適格機関投資家限 定）	2,470,487,028円
D I A M世界アセットバランスファ ンド2 5 V A（適格機関投資家限 定）	4,423,500,876円
D I A M世界アセットバランスファ ンド3 V A（適格機関投資家限定）	14,650,854,548円
D I A Mバランス5 0 V A（適格機 関投資家限定）	168,745円
D I A Mバランス7 0 V A（適格機 関投資家限定）	264,627円
D I A M世界アセットバランスファ ンド4 V A（適格機関投資家限定）	19,200,854,775円

D I A Mバランス40VA（適格機関投資家限定）	79,229円
D I A Mバランス60VA（適格機関投資家限定）	161,851円
（合計）	218,946,599,573円
*2 本有価証券報告書における開示対象ファンドの計算期間末日における受益権の総数	218,946,599,573口

（金融商品に関する注記）

金融商品の状況に関する事項

区分	自平成22年5月28日 至平成23年1月11日
1. 金融商品に対する取組方針	当ファンドは、証券投資信託であり、信託約款に規定する「運用の基本方針」に従い、有価証券等の金融商品に対して投資として運用することを目的としております。
2. 金融商品の内容及び当該金融商品に係るリスク	当ファンドが保有する金融商品の種類は、有価証券、デリバティブ取引、コール・ローン等の金銭債権及び金銭債務であります。当ファンドが保有する有価証券の詳細は「附属明細表」に記載しております。これらは、価格変動リスク、為替変動リスク、金利変動リスクなどの市場リスク、信用リスク、及び流動性リスク等のリスクに晒されております。 また、当ファンドの利用しているデリバティブ取引は、為替予約取引及び株価指数先物取引であります。当該デリバティブ取引は、信託財産が運用対象とする資産の価格変動リスクの低減及び信託財産に属する資産の効率的な運用に資する事を目的とし行っており、為替相場及び株価の変動によるリスクを有しております。
3. 金融商品に係るリスク管理体制	運用部門から独立した運用リスク管理を所管するグループがリスクを把握、管理し、運用部門への是正指示を行うなど、適切な管理を行っております。また運用リスク管理の結果については月次でリスク管理に関する委員会に報告しております。

金融商品の時価等に関する事項

区分	平成23年1月11日現在
1. 貸借対照表計上額、時価及びその差額	貸借対照表上の金融商品は原則としてすべて時価で評価しているため、貸借対照表計上額と時価との差額は ありません。
2. 時価の算定方法	(1)株式、投資信託受益証券及び投資証券 「注記表（重要な会計方針に係る事項に関する注記）」にて記載しております。 (2)派生商品評価勘定 「注記表（デリバティブ取引等に関する注記）」にて記載しております。 (3)コール・ローン等の金銭債権及び金銭債務 これらの科目は短期間で決済されるため、帳簿価額は時価と近似していることから、当該帳簿価額を時価としております。
3. 金融商品の時価等に関する事項についての補足説明	金融商品の時価には、市場価格に基づく価額のほか、市場価格がない場合には合理的に算定された価額が含まれております。当該価額の算定においては一定の前提条件等を採用しているため、異なる前提条件等によった場合、当該価額が異なることもあります。 また、デリバティブ取引に関する契約額等は、あくまでもデリバティブ取引における名目的な契約額であり、当該金額自体がデリバティブ取引のリスクの大きさを示すものではありません。

（有価証券に関する注記）

売買目的有価証券

	自平成22年5月28日 至平成23年1月11日
種 類	当期の損益に 含まれた 評価差額(円)
株式	35,359,431,353
投資信託受益証券	12,764,072
投資証券	646,973,221
合計	35,993,640,502

(注)「当期の損益に含まれた評価差額」は、当該親投資信託の計算期間開始日から開示対象ファンドの計算期間末日までの期間に対応する金額であります。

（デリバティブ取引等に関する注記）

（株式関連）

平成23年1月11日現在					
区分	種 類	契約額等（円）		時価（円）	評価損益（円）
			うち1年超		
市場 取引	株価指数先物取引 買建				
	オーストラリアドル SPI 200 FUTURES	283,495,470	-	280,215,690	3,279,780
	カナダドル S&P/TSE 60 IX FUT	466,412,712	-	467,818,499	1,405,787
	ユーロ DJ EURO STOXX 50	1,325,999,007	-	1,296,872,623	29,126,384
	英ポンド FTSE 100 INDEX FUTURE	688,876,255	-	695,188,380	6,312,125
	米ドル S&P 500 FUTURE	3,384,732,390	-	3,435,800,863	51,068,473
	合 計	6,149,515,834	-	6,175,896,055	26,380,221

（注）1.時価の算定方法

株価指数先物取引の時価については、以下のように評価しております。

原則として計算日に知りうる直近の日の主たる取引所の発表する清算値段又は最終相場で評価しております。

2.先物取引の残高表示は、契約額によっております。

3.契約額等には手数料相当額を含んでおりません。

上記取引で、ヘッジ会計が適用されているものはありません。

(通貨関連)

平成23年1月11日現在					
区分	種類	契約額等（円）		時価（円）	評価損益（円）
			うち1年超		
市場取引以外の取引	為替予約取引 売建				
	オーストラリアドル	8,277,500	-	8,218,000	59,500
	カナダドル	16,719,800	-	16,674,000	45,800
	ユーロ	53,848,500	-	53,615,000	233,500
	英ポンド	25,788,200	-	25,796,000	7,800
	米ドル	154,617,863	-	154,233,656	384,207
	買建				
ノルウェークローネ	87,932,263	-	87,872,400	59,863	
合計		347,184,126	-	346,409,056	655,344

(注) 時価の算定方法

1. 計算期間末日に対顧客先物売買相場の仲値が発表されている外貨については、以下のように評価しております。

計算期間末日において為替予約の受渡日の対顧客先物売買相場の仲値が発表されている場合は、当該為替予約は当該仲値で評価しております。

計算期間末日において為替予約の受渡日の対顧客先物売買相場の仲値が発表されていない場合は、以下の方法によっております。

- ・ 計算期間末日に為替予約の受渡日を超える対顧客先物売買相場が発表されている場合には、発表されている先物相場のうち当該日に最も近い前後二つの先物相場の仲値をもとに計算しております。
- ・ 計算期間末日に為替予約の受渡日を超える対顧客先物売買相場が発表されていない場合には、当該日に最も近い発表されている対顧客先物売買相場の仲値を用いております。

2. 計算期間末日に対顧客先物売買相場の仲値が発表されていない外貨については、計算期間末日の対顧客電信売買相場の仲値で評価しております。

3. 換算において円未満の端数は切捨てております。

上記取引で、ヘッジ会計が適用されているものではありません。

(関連当事者との取引に関する注記)

該当事項はありません。

(1口当たり情報に関する注記)

平成23年1月11日現在	
1口当たり純資産額	1.2939円
(1万口当たり純資産額)	(12,939円)

[前へ](#) [次へ](#)

附属明細表

第1 有価証券明細表

株 式

平成23年1月11日現在

通貨	銘柄	株数	評価額		備考
			単価	金額	
米ドル	SCHLUMBERGER LTD	208,857	80.680	16,850,582.760	
	WHITE MOUNTAINS INSURANCE GROUP LTD	1,385	344.800	477,548.000	
	EVEREST RE GROUP LTD	9,632	82.550	795,121.600	
	PARTNERRE LTD	6,610	80.910	534,815.100	
	AXIS CAPITAL HOLDINGS LTD	19,644	35.400	695,397.600	
	RENAISSANCERE HOLDINGS LTD	8,493	62.880	534,039.840	
	ARCH CAPITAL GROUP LTD	6,949	85.930	597,127.570	
	BUNGE LTD	20,860	66.500	1,387,190.000	
	VALIDUS HOLDINGS LTD	13,905	30.540	424,658.700	
	INVESCO LTD	73,288	24.250	1,777,234.000	
	ULTRA PETROLEUM CORP	25,409	46.660	1,185,583.940	
	ACE LTD	53,858	60.460	3,256,254.680	
	TYCO INTERNATIONAL LTD	75,148	43.080	3,237,375.840	
	WEATHERFORD INTL LTD	112,245	22.080	2,478,369.600	
	NOBLE CORP	39,396	35.950	1,416,286.200	
	GARMIN LTD	20,035	30.470	610,466.450	
	FOSTER WHEELER AG	21,365	34.300	732,819.500	
	TYCO ELECTRONICS LTD	67,857	35.870	2,434,030.590	
	SEAGATE TECHNOLOGY	78,988	14.320	1,131,108.160	
	COOPER INDUSTRIES PLC-CL A	25,326	59.080	1,496,260.080	
	XL GROUP PLC	53,089	22.140	1,175,390.460	
	INGERSOLL-RAND PLC	49,001	46.550	2,280,996.550	
	ACCENTURE PLC-CL A	96,596	48.110	4,647,233.560	
	WILLIS GROUP HOLDINGS PLC	24,253	35.180	853,220.540	
	WARNER CHILCOTT PLC - CLASS A	17,625	23.750	418,593.750	
	COVIDIEN PLC	76,040	46.230	3,515,329.200	
	ROYAL CARIBBEAN CRUISES LTD	22,377	47.960	1,073,200.920	
	CARNIVAL CORP COMMON PAIRED	70,216	46.370	3,255,915.920	
	FLEXTRONICS INTL LTD	129,042	8.150	1,051,692.300	
	AVAGO TECHNOLOGIES LTD	6,045	28.900	174,700.500	
	AMAZON.COM INC	54,807	184.680	10,121,756.760	
	ABBOTT LABORATORIES	235,311	47.940	11,280,809.340	
	AES CORP	110,231	12.970	1,429,696.070	

ABERCROMBIE & FITCH CO-CL A	14,529	54.240	788,052.960
INTL BUSINESS MACHINES CORP	193,079	147.640	28,506,183.560
ADVANCED MICRO DEVICES	93,282	9.190	857,261.580
ADOBE SYSTEMS INC	82,656	32.900	2,719,382.400
AGCO CORP	14,077	52.190	734,678.630
AIRGAS INC	11,689	63.590	743,303.510
AIR PRODUCTS & CHEMICALS INC	33,816	88.510	2,993,054.160
ENERGEN CORP	11,608	52.700	611,741.600
ALLERGAN INC	46,890	69.310	3,249,945.900
DU PONT (E. I.) DE NEMOURS	138,226	49.030	6,777,220.780
POLO RALPH LAUREN CORP	9,673	107.590	1,040,718.070
ALLSTATE CORP	80,680	30.990	2,500,273.200
HONEYWELL INTERNATIONAL INC	111,445	53.900	6,006,885.500
ALTERA CORPORATION	44,383	35.950	1,595,568.850
ALCOA INC	154,382	16.490	2,545,759.180
AMGEN INC	146,699	56.440	8,279,691.560
HESS CORP	44,922	77.990	3,503,466.780
ALLEGHENY ENERGY INC	24,490	25.130	615,433.700
FORTUNE BRANDS INC	23,016	62.440	1,437,119.040
AMERICAN EXPRESS CO	165,252	44.460	7,347,103.920
AMERICAN ELECTRIC POWER	76,250	35.760	2,726,700.000
AFLAC INC	71,215	55.130	3,926,082.950
AMERICAN INTL GROUP	19,154	57.390	1,099,248.060
ANALOG DEVICES	50,394	37.700	1,899,853.800
ANADARKO PETROLEUM CORP	78,114	74.880	5,849,176.320
QWEST COMMUNICATIONS INTL	259,721	7.380	1,916,740.980
ALEXION PHARMACEUTICALS INC	9,234	82.800	764,575.200
NABORS INDUSTRIES LTD	46,216	22.270	1,029,230.320
ARCH COAL INC	26,204	34.440	902,465.760
TIME WARNER	171,776	33.280	5,716,705.280
VALERO ENERGY CORP	85,331	23.730	2,024,904.630
APOLLO GROUP INC	22,209	35.910	797,525.190
APACHE CORP	60,996	124.740	7,608,641.040
APPLE INC	139,951	342.250	47,898,229.750
APPLIED MATERIALS INC	211,288	13.780	2,911,548.640
ARCHER-DANIELS-MIDLAND CO	103,262	32.090	3,313,677.580
AMERICAN EAGLE OUTFITTERS	30,448	14.370	437,537.760
PINNACLE WEST CAPITAL CORP	17,201	41.340	711,089.340
AMEREN CORP	38,817	27.980	1,086,099.660
ARROW ELECTRONICS INC	17,437	34.920	608,900.040
AUTOLIV INC	10,481	80.800	846,864.800
AUTODESK INC	36,986	40.865	1,511,432.890

	AUTOMATIC DATA PROCESSING	73,579	48.130	3,541,357.270	
	AUTOZONE INC	4,387	252.740	1,108,770.380	
	AVERY DENNISON CORP	15,202	40.990	623,129.980	
	AVNET INC	22,835	33.230	758,807.050	
	AVON PRODUCTS INC	67,666	29.390	1,988,703.740	
	BMC SOFTWARE INC	26,711	47.300	1,263,430.300	
	BAKER HUGHES INC	66,664	56.020	3,734,517.280	
	BALL CORP	14,325	68.780	985,273.500	
	BERKSHIRE HATHAWAY INC-CL B	130,740	79.650	10,413,441.000	
	CONSTELLATION ENERGY GROUP	27,811	31.950	888,561.450	
	BANK OF NEW YORK MELLON CORP	183,728	30.700	5,640,449.600	
	CR BARD INC	14,153	91.050	1,288,630.650	
	BAXTER INTERNATIONAL INC	89,280	49.210	4,393,468.800	
	BED BATH & BEYOND INC	39,669	48.750	1,933,863.750	
	BECKMAN COULTER INC	8,722	73.870	644,294.140	
	BECTON DICKINSON & CO	36,694	83.060	3,047,803.640	
	AMETEK INC	25,735	39.130	1,007,010.550	
	NII HOLDINGS INC	25,446	43.060	1,095,704.760	
	VERIZON COMM INC	430,985	35.920	15,480,981.200	
	WR BERKLEY CORP	18,150	26.710	484,786.500	
	BEST BUY CO INC	55,155	35.910	1,980,616.050	
	YUM! BRANDS INC	72,009	49.590	3,570,926.310	
	FIRSTENERGY CORP	46,180	38.250	1,766,385.000	
	SLM CORP	78,907	13.340	1,052,619.380	
	H&R BLOCK INC	44,991	12.660	569,586.060	
	BOEING CO	106,019	69.090	7,324,852.710	
	ROBERT HALF INTL INC	22,574	31.980	721,916.520	
	BORGWARNER INC	17,164	71.110	1,220,532.040	
	BOSTON SCIENTIFIC CORP	230,329	7.390	1,702,131.310	
	C.H. ROBINSON WORLDWIDE INC	26,552	79.580	2,113,008.160	
	BRISTOL-MYERS SQUIBB CO	262,238	25.740	6,750,006.120	
	ONEOK INC	16,168	55.580	898,617.440	
	SEMPRA ENERGY	35,385	51.550	1,824,096.750	
	FEDEX CORP	45,072	94.060	4,239,472.320	
	VERISIGN INC	26,815	32.910	882,481.650	
	AMPHENOL CORP	26,334	51.910	1,366,997.940	
	BROWN-FORMAN CORP	11,945	67.930	811,423.850	
	QUANTA SERVICES INC	33,320	21.420	713,714.400	
	CSX CORP	57,647	67.980	3,918,843.060	
	CABLEVISION SYSTEMS-NY GRP-A	37,409	34.050	1,273,776.450	
	CABOT OIL & GAS CORP	19,209	37.600	722,258.400	
	CAMPBELL SOUP CO	30,602	34.600	1,058,829.200	
	CONSTELLATION BRANDS INC	31,178	19.520	608,594.560	

	CARDINAL HEALTH INC	55,176	39.240	2,165,106.240	
	CATERPILLAR INC	96,377	93.390	9,000,648.030	
	CELGENE CORP	71,771	56.440	4,050,755.240	
	CITRIX SYSTEMS INC	28,958	69.700	2,018,372.600	
	CHESAPEAKE ENERGY CORP	106,856	26.960	2,880,837.760	
	CENTURYLINK INC	49,397	44.960	2,220,889.120	
	CEPHALON INC	13,313	59.580	793,188.540	
	CERNER CORP	10,714	95.290	1,020,937.060	
	JPMORGAN CHASE & CO	606,505	43.400	26,322,317.000	
	CHUBB CORP	49,171	57.840	2,844,050.640	
	CHURCH & DWIGHT CO INC	10,222	69.150	706,851.300	
	CIGNA CORP	42,100	39.280	1,653,688.000	
	CINCINNATI FINANCIAL CORP	20,440	31.870	651,422.800	
	CINTAS CORP	18,563	28.060	520,877.780	
	FRONTIER COMMUNICATIONS CORP	146,854	9.510	1,396,581.540	
	CISCO SYSTEMS INC	872,783	20.780	18,136,430.740	
	CLIFFS NATURAL RESOURCES INC	20,415	82.500	1,684,237.500	
	CLOROX COMPANY	21,099	62.510	1,318,898.490	
	COCA-COLA CO/THE	317,459	63.060	20,018,964.540	
	COCA-COLA ENTERPRISES INC	50,168	24.650	1,236,641.200	
	COLGATE-PALMOLIVE CO	73,646	77.890	5,736,286.940	
	MARRIOTT INTERNATIONAL-CL A	48,129	40.530	1,950,668.370	
	AON CORP	45,575	44.010	2,005,755.750	
	COMCAST CORP-SPECIAL CL A	118,400	21.510	2,546,784.000	
	COMERICA INC	26,181	40.940	1,071,850.140	
	NRG ENERGY, INC.	36,050	19.770	712,708.500	
	COMCAST CORP-CL A	309,630	22.710	7,031,697.300	
	CA INC	66,524	24.510	1,630,503.240	
	COMPUTER SCIENCES CORP	23,064	51.910	1,197,252.240	
	CONAGRA FOODS INC	66,889	22.670	1,516,373.630	
	CONSOLIDATED EDISON INC	44,922	49.230	2,211,510.060	
	SARA LEE CORP	105,850	18.210	1,927,528.500	
	CAMERON INTERNATIONAL CORP	36,887	48.680	1,795,659.160	
	MOLSON COORS BREWING CO	24,259	47.130	1,143,326.670	
	CORNING INC	237,425	19.500	4,629,787.500	
	DIRECTV	132,935	41.700	5,543,389.500	
	COVANCE INC	9,828	50.310	494,446.680	
	CREE INC	17,229	67.450	1,162,096.050	
	COVENTRY HEALTH CARE INC	21,115	29.210	616,769.150	
	SEALED AIR CORP	23,230	25.910	601,889.300	
	BROADCOM CORP-CL A	68,999	45.710	3,153,944.290	
	CUMMINS INC	28,983	111.040	3,218,272.320	

L-3 COMMUNICATIONS HOLDINGS	17,834	75.540	1,347,180.360
DR HORTON INC	51,100	12.660	646,926.000
DANAHER CORP	86,696	46.280	4,012,290.880
MOODY'S CORP	32,725	28.730	940,189.250
AMERICAN TOWER CORP	63,853	50.410	3,218,829.730
COGNIZANT TECHNOLOGY SOLUTIONS	47,353	75.335	3,567,338.250
TARGET CORP	104,076	55.220	5,747,076.720
DIAMOND OFFSHORE DRILLING	9,740	69.330	675,274.200
DEERE & CO	65,045	84.580	5,501,506.100
DELL INC	271,964	14.020	3,812,935.280
MORGAN STANLEY	191,220	28.050	5,363,721.000
REPUBLIC SERVICES INC	59,838	29.260	1,750,859.880
DEVRY INC	10,352	42.810	443,169.120
THE WALT DISNEY CO	277,511	39.500	10,961,684.500
DOLLAR TREE INC	21,583	52.440	1,131,812.520
RR DONNELLEY & SONS CO	27,250	17.700	482,325.000
DOVER CORP	28,398	57.440	1,631,181.120
DOW CHEMICAL	176,990	35.500	6,283,145.000
OMNICOM GROUP	47,303	46.260	2,188,236.780
DTE ENERGY CO	28,485	46.140	1,314,297.900
DUKE ENERGY CORP	195,968	17.580	3,445,117.440
CROWN CASTLE INTERNATIONAL COR	45,302	42.570	1,928,506.140
FLOWERVE CORP	8,844	117.190	1,036,428.360
DARDEN RESTAURANTS INC	20,389	46.260	943,195.140
EBAY INC	181,062	28.250	5,115,001.500
EMC CORP/MASS	312,798	23.720	7,419,568.560
BANK OF AMERICA CORP	1,533,884	14.400	22,087,929.600
EL PASO CORP	106,896	13.500	1,443,096.000
CITIGROUP INC	4,446,851	4.910	21,834,038.410
EASTMAN CHEMICAL CO	11,841	88.270	1,045,205.070
EATON CORP	24,287	102.680	2,493,789.160
EATON VANCE CORP	19,507	29.940	584,039.580
DISH NETWORK CORP	37,614	20.990	789,517.860
ECOLAB INC	36,135	49.500	1,788,682.500
ELECTRONIC ARTS INC	47,221	16.010	756,008.210
SALESFORCE.COM INC	18,078	142.640	2,578,645.920
EMERSON ELECTRIC CO	113,124	57.180	6,468,430.320
ENTERGY CORP	27,589	72.630	2,003,789.070
EOG RESOURCES INC	39,874	94.950	3,786,036.300
EQUIFAX INC	16,637	35.970	598,432.890
EQT CORP	24,370	45.950	1,119,801.500
ESTEE LAUDER COS INC/THE	17,406	81.320	1,415,455.920
EXPEDITORS INTERNATIONAL	32,178	54.080	1,740,186.240
EXPRESS SCRIPTS INC	78,719	56.330	4,434,241.270
EXXON MOBIL CORP	779,741	75.150	58,597,536.150

FMC CORP	11,028	76.630	845,075.640
NEXTERA ENERGY INC	55,491	52.920	2,936,583.720
FAMILY DOLLAR STORES	20,902	43.940	918,433.880
ASSURANT INC	15,460	38.240	591,190.400
FASTENAL CO	19,624	59.220	1,162,133.280
FIFTH THIRD BANCORP	124,201	14.430	1,792,220.430
M&T BANK CORP	12,227	86.100	1,052,744.700
TRW AUTOMOTIVE HOLDINGS CORP	14,749	58.730	866,208.770
FISERV INC	22,936	59.175	1,357,237.800
FLIR SYSTEMS INC	25,251	28.875	729,122.620
MACY'S INC	64,505	23.480	1,514,577.400
FORD MOTOR CO	464,033	18.310	8,496,444.230
FOREST LABORATORIES INC	46,687	31.330	1,462,703.710
FRANKLIN RESOURCES INC	23,779	112.930	2,685,362.470
FREEMONT-MCMORAN COPPER&GOLD	71,316	118.960	8,483,751.360
GAP INC/THE	68,800	20.530	1,412,464.000
DENTSPLY INTERNATIONAL INC	19,533	35.110	685,803.630
GENERAL DYNAMICS CORP	50,450	71.180	3,591,031.000
GENERAL MILLS INC	96,103	35.840	3,444,331.520
GENUINE PARTS CO	23,798	51.760	1,231,784.480
GENZYME CORP-GENL DIVISION	40,700	72.400	2,946,680.000
GILEAD SCIENCES INC	127,731	36.660	4,682,618.460
STARWOOD HOTELS&RESORTS	31,303	61.020	1,910,109.060
GOODRICH CORP	18,974	89.290	1,694,188.460
GOODYEAR TIRE & RUBBER CO	36,681	13.130	481,621.530
MCKESSON CORP	40,060	73.600	2,948,416.000
NVIDIA CORP	81,290	20.640	1,677,825.600
GENERAL ELECTRIC CO	1,635,699	18.510	30,276,788.490
VW GRAINGER INC	9,040	132.660	1,199,246.400
LIFE TECHNOLOGIES CORP	27,637	55.950	1,546,290.150
NUANCE COMMUNICATIONS INC	34,300	20.000	686,000.000
HALLIBURTON CO	139,312	38.170	5,317,539.040
HANSEN NATURAL CORP	12,038	53.540	644,514.520
GOLDMAN SACHS GROUP INC	74,903	169.760	12,715,533.280
HARLEY-DAVIDSON INC	36,670	36.490	1,338,088.300
HARRIS CORP	20,993	47.340	993,808.620
JEFFERIES GROUP INC NPR	18,639	26.690	497,474.910
CONSOL ENERGY INC	33,779	51.040	1,724,080.160
HASBRO INC	19,502	45.980	896,701.960
HENRY SCHEIN INC	15,975	62.560	999,396.000
DENBURY RESOURCES INC	62,511	18.730	1,170,831.030
HJ HEINZ CO	49,044	48.440	2,375,691.360
HELMERICH & PAYNE INC	15,984	48.560	776,183.040
HERSHEY FOODS CORP	23,225	48.310	1,121,999.750

	HEWLETT-PACKARD CO	355,179	44.860	15,933,329.940	
	F5 NETWORKS INC	12,462	142.690	1,778,202.780	
	CROWN HOLDINGS INC NPR	24,661	33.430	824,417.230	
	REYNOLDS AMERICAN INC	58,498	33.230	1,943,888.540	
	SBA COMMUNICATIONS CORP-CL A	18,255	39.560	722,167.800	
	HUMAN GENOME SCIENCES INC	28,494	25.830	736,000.020	
	JUNIPER NETWORKS INC	79,204	37.610	2,978,862.440	
	HOLOGIC INC	34,989	18.760	656,393.640	
	UNUM GROUP	49,083	24.830	1,218,730.890	
	HOME DEPOT INC	255,629	34.390	8,791,081.310	
	HORMEL FOODS CORP	12,265	49.860	611,532.900	
	HUDSON CITY BANCORP INC	62,940	13.010	818,849.400	
	CENTERPOINT ENERGY INC	65,672	15.740	1,033,677.280	
	HUMANA INC	24,958	55.810	1,392,905.980	
	JB HUNT TRANSPORT SERVICES INC	15,239	41.870	638,056.930	
	RED HAT INC	30,089	46.500	1,399,138.500	
	BIOGEN IDEC INC	37,471	66.900	2,506,809.900	
	ILLINOIS TOOL WORKS	64,115	54.370	3,485,932.550	
	INTUIT INC	45,595	47.750	2,177,161.250	
	INTEL CORP	851,038	20.690	17,607,976.220	
	INTL FLAVORS & FRAGRANCES	10,576	55.840	590,563.840	
	INTL GAME TECH	44,449	18.490	821,862.010	
	INTERNATIONAL PAPER CO	66,964	28.120	1,883,027.680	
	ITT CORP	26,239	52.740	1,383,844.860	
	INTERPUBLIC GROUP OF COS INC	69,653	11.170	778,024.010	
	JACOBS ENGINEERING GROUP INC	19,580	45.880	898,330.400	
	RAYONIER INC	10,481	57.380	601,399.780	
	JOHNSON & JOHNSON	421,411	62.160	26,194,907.760	
	HARTFORD FINANCIAL SVCS GRP	68,367	27.580	1,885,561.860	
	JOHNSON CONTROLS INC	101,605	40.900	4,155,644.500	
	KLA-TENCOR CORP	24,308	38.620	938,774.960	
	DEVON ENERGY CORP	65,587	78.300	5,135,462.100	
	NSTAR	14,218	41.940	596,302.920	
	KELLOGG CO	41,987	51.050	2,143,436.350	
	KEYCORP	141,351	8.660	1,224,099.660	
	KIMBERLY-CLARK CORP	60,025	62.910	3,776,172.750	
	BLACKROCK INC/NEW YORK	13,142	191.170	2,512,356.140	
	KOHL'S CORP	45,466	52.270	2,376,507.820	
	KROGER CO	94,696	21.530	2,038,804.880	
	LSI CORP	110,142	6.060	667,460.520	
	LAM RESEARCH CORP	20,796	48.740	1,013,597.040	
	AKAMAI TECHNOLOGIES	27,255	48.790	1,329,771.450	
	LEGG MASON INC	22,970	35.180	808,084.600	

	LEGETT & PLATT INC	19,896	22.790	453,429.840	
	LEUCADIA NATIONAL CORP	32,481	30.190	980,601.390	
	ELI LILLY & CO	158,438	34.490	5,464,526.620	
	LIMITED BRANDS	42,413	29.130	1,235,490.690	
	LINCOLN NATIONAL CORP	46,505	29.190	1,357,480.950	
	LINEAR TECH CORP	34,661	34.570	1,198,230.770	
	UNITED PARCEL SERVICE-CL B	109,953	72.140	7,932,009.420	
	AGILENT TECHNOLOGIES INC	54,135	42.220	2,285,579.700	
	LOCKHEED MARTIN CORP	47,617	73.590	3,504,135.030	
	LOEWS CORP	48,916	40.010	1,957,129.160	
	RANGE RESOURCES CORP	26,082	46.460	1,211,769.720	
	ALLEGHENY TECHNOLOGIES INC	14,568	55.300	805,610.400	
	LOWE'S COS INC	212,394	24.310	5,163,298.140	
	LUBRIZOL CORP	11,172	103.410	1,155,296.520	
	DOMINION RESOURCES INC/VA	92,781	42.440	3,937,625.640	
	IRON MOUNTAIN INC	29,860	24.780	739,930.800	
	SCANA CORP	16,061	41.080	659,785.880	
	MDU RESOURCES GROUP INC	27,799	20.410	567,377.590	
	MGM RESORTS INTERNATIONAL	39,867	16.330	651,028.110	
	MCCORMICK & CO INC	16,978	45.510	772,668.780	
	MCDONALD'S CORPORATION	163,081	73.560	11,996,238.360	
	MCGRAW-HILL COMPANIES INC	49,293	37.700	1,858,346.100	
	MCAFEE INC	22,524	47.430	1,068,313.320	
	MANPOWER INC	13,462	66.200	891,184.400	
	EDWARDS LIFESCIENCES CORP NPR	16,245	78.650	1,277,669.250	
	MARSH & MCLENNAN COS	85,146	26.820	2,283,615.720	
	MARSHALL & ILSLEY CORP	82,632	7.020	580,076.640	
	ENERGIZER HOLDINGS INC	10,852	71.600	777,003.200	
	MASCO CORP	58,195	13.710	797,853.450	
	MARTIN MARIETTA MATERIALS INC	6,120	82.670	505,940.400	
	MATTEL INC	56,682	23.900	1,354,699.800	
	METLIFE INC	144,519	45.440	6,566,943.360	
	MAXIM INTEGRATED PRODUCTS	48,996	24.840	1,217,060.640	
	MEDTRONIC INC	164,774	36.500	6,014,251.000	
	ACTIVISION BLIZZARD INC	80,546	11.980	964,941.080	
	CVS CAREMARK CORP	205,420	35.180	7,226,675.600	
	MERCK & CO. INC.	470,615	37.200	17,506,878.000	
	MEMC ELECTRONIC MATERIALS INC	33,006	11.590	382,539.540	
	LABORATORY CRP OF AMER HLDGS	15,651	89.120	1,394,817.120	
	MICROSOFT CORP	1,190,807	28.210	33,592,665.470	
	MICRON TECH INC	134,484	8.550	1,149,838.200	
	MICROCHIP TECHNOLOGY INC	25,631	35.380	906,824.780	

MARVELL TECHNOLOGY GROUP LTD	80,651	20.280	1,635,602.280
3M CO	102,739	87.150	8,953,703.850
MOHAWK INDUSTRIES INC	8,958	57.350	513,741.300
PROGRESS ENERGY INC	47,954	43.990	2,109,496.460
MOTOROLA INC	48,368	38.530	1,863,619.040
MURPHY OIL CORPORATION	27,581	72.910	2,010,930.710
MYLAN LABORATORIES	52,377	22.410	1,173,768.570
ILLUMINA INC	19,512	65.950	1,286,816.400
XCEL ENERGY INC	76,825	23.560	1,809,997.000
NATIONAL OILWELL VARCO INC	66,030	65.200	4,305,156.000
NATIONAL SEMICONDUCTOR CORP	37,397	14.060	525,801.820
NETAPP INC	54,353	58.215	3,164,159.890
SEARS HOLDINGS CORP	6,881	70.550	485,454.550
NEWFIELD EXPLORATION CO	22,269	72.050	1,604,481.450
NEWELL RUBBERMAID INC	41,069	18.080	742,527.520
DUN & BRADSTREET CORP	8,370	82.940	694,207.800
NEWMONT MINING CORP	74,097	57.750	4,279,101.750
NIKE INC-CL B	57,192	84.170	4,813,850.640
NOBLE ENERGY INC	28,766	82.340	2,368,592.440
NORDSTROM INC	26,726	42.150	1,126,500.900
NORFOLK SOUTHERN CORP	55,333	65.610	3,630,398.130
NORTHEAST UTILITIES	29,133	31.560	919,437.480
NISOURCE INC	44,250	18.090	800,482.500
COACH INC	47,477	53.490	2,539,544.730
NORTHERN TRUST CORP	31,642	54.710	1,731,133.820
NORTHROP GRUMMAN CORP	42,168	66.930	2,822,304.240
WELLS FARGO & CO	760,632	31.200	23,731,718.400
NUCOR CORP	46,577	43.750	2,037,743.750
MONSANTO CO	81,606	71.370	5,824,220.220
CAPITAL ONE FINANCIAL CORP	72,538	45.570	3,305,556.660
OCCIDENTAL PETROLEUM CORP	124,018	95.790	11,879,684.220
O'REILLY AUTOMOTIVE INC	18,071	56.755	1,025,619.600
OLD REPUBLIC INTL CORP	38,339	13.160	504,541.240
OMNICARE INC	15,639	24.940	390,036.660
ORACLE CORP	615,099	31.010	19,074,219.990
OWENS-ILLINOIS INC	23,621	31.540	745,006.340
PACCAR INC	51,579	57.270	2,953,929.330
PALL CORP	16,605	50.160	832,906.800
EXELON CORP	99,073	42.230	4,183,852.790
PARKER HANNIFIN CORP	24,469	87.250	2,134,920.250
PATTERSON COS INC	17,356	31.180	541,160.080
PAYCHEX INC	49,781	32.000	1,592,992.000
JC PENNEY CO INC HOLDING CO	34,075	30.890	1,052,576.750

	PPL CORPORATION	73,375	26.350	1,933,431.250	
	PEPSICO INC	242,140	66.050	15,993,347.000	
	PENTAIR INC	12,610	36.050	454,590.500	
	PERRIGO CO	11,741	66.260	777,958.660	
	PFIZER INC	1,230,369	18.250	22,454,234.250	
	CONOCOPHILLIPS	215,554	66.880	14,416,251.520	
	PETSMART INC	20,132	39.160	788,369.120	
	PHARMACEUTICAL PRODUCT DEVELOPMENT INC	19,402	27.310	529,868.620	
	PG&E CORP	59,541	46.520	2,769,847.320	
	PITNEY BOWES INC	29,849	23.880	712,794.120	
	PIONEER NATURAL RESOURCES CO	18,639	87.860	1,637,622.540	
	ALTRIA GROUP INC	318,900	24.240	7,730,136.000	
	PNC FINANCIAL SERVICES GROUP	79,775	61.620	4,915,735.500	
	AETNA INC	66,171	32.220	2,132,029.620	
	FLUOR CORP (NEW)	26,618	66.010	1,757,054.180	
	PPG INDUSTRIES INC	24,715	82.580	2,040,964.700	
	PRAXAIR INC	46,006	93.180	4,286,839.080	
	PRECISION CASTPARTS CORP	22,672	142.350	3,227,359.200	
	COSTCO WHOLESALE CORP	66,240	70.480	4,668,595.200	
	T ROWE PRICE GROUP INC	38,520	64.730	2,493,399.600	
	QUEST DIAGNOSTICS	22,395	53.630	1,201,043.850	
	PROCTER & GAMBLE CO	434,277	64.360	27,950,067.720	
	PROGRESSIVE CORP	92,643	19.300	1,788,009.900	
	PUBLIC SERVICE ENTERPRISE GP	80,746	31.600	2,551,573.600	
	PULTE GROUP INC	52,991	8.200	434,526.200	
	NEW YORK COMMUNITY BANCORP INC	62,881	18.380	1,155,752.780	
	QUALCOMM INC	245,346	51.610	12,662,307.060	
	US BANCORP	291,893	26.250	7,662,191.250	
	RALCORP HOLDINGS INC	9,036	63.350	572,430.600	
	ROSS STORES INC	18,841	64.270	1,210,911.070	
	ROPER INDUSTRIES INC	15,510	75.070	1,164,335.700	
	ROWAN COS INC	17,226	33.410	575,520.660	
	PEABODY ENERGY CORP	41,112	61.540	2,530,032.480	
	ROCKWELL AUTOMATION INC	24,354	72.400	1,763,229.600	
	RAYTHEON COMPANY	58,666	49.640	2,912,180.240	
	KINDER MORGAN MANAGEMENT LLC	8,983	65.350	587,039.050	
	ALLIANCE DATA SYSTEMS CORP	8,505	71.790	610,573.950	
	FMC TECHNOLOGIES INC	18,402	85.960	1,581,835.920	
	KRAFT FOODS INC-A	266,712	31.210	8,324,081.520	
	SANDISK CORP	38,131	53.250	2,030,475.750	
	SAFEWAY INC	56,305	21.160	1,191,413.800	

ROCKWELL COLLINS INC	23,208	60.200	1,397,121.600
ST JUDE MEDICAL INC	51,264	40.550	2,078,755.200
THE TRAVELERS COMPANIES INC	70,363	53.850	3,789,047.550
FIDELITY NATIONAL INFORMATION	42,694	28.530	1,218,059.820
PRICELINE.COM INC	7,076	440.560	3,117,402.560
Schwab (Charles) Corp	159,440	17.950	2,861,948.000
JOY GLOBAL INC	16,273	87.260	1,419,981.980
ZIMMER HOLDINGS INC	30,008	53.000	1,590,424.000
SPX CORP	9,093	73.310	666,607.830
SEI INVESTMENTS CO	20,856	24.070	502,003.920
WELLPOINT INC	61,216	61.130	3,742,134.080
AMERISOURCEBERGEN CORP	47,577	34.730	1,652,349.210
PRIDE INTERNATIONAL INC	29,280	32.450	950,136.000
PRINCIPAL FINANCIAL GROUP	51,227	32.330	1,656,168.910
SHERWIN-WILLIAMS CO/THE	14,960	82.620	1,235,995.200
SIGMA-ALDRICH	19,608	64.580	1,266,284.640
PRUDENTIAL FINANCIAL INC	70,533	59.870	4,222,810.710
ADVANCE AUTO PARTS	15,154	62.340	944,700.360
UNITED STATES STEEL CORP	23,777	55.400	1,317,245.800
SOUTHWESTERN ENERGY CO	56,146	38.090	2,138,601.140
EDISON INTERNATIONAL	46,765	38.130	1,783,149.450
SOUTHERN CO	127,152	37.760	4,801,259.520
BB&T CORP	103,595	26.440	2,739,051.800
SOUTHWEST AIRLINES	31,468	13.300	418,524.400
AT&T INC	902,567	28.340	25,578,748.780
CHEVRON CORP	307,715	90.410	27,820,513.150
MEADWESTVACO CORP	22,905	27.070	620,038.350
STANLEY BLACK & DECKER INC	23,521	65.750	1,546,505.750
STAPLES INC	114,366	23.060	2,637,279.960
STATE STREET CORP	76,270	46.400	3,538,928.000
STARBUCKS CORP	113,559	32.765	3,720,760.630
STRYKER CORP	45,944	54.700	2,513,136.800
NETFLIX INC	6,637	187.880	1,246,959.560
SUNOCO INC	15,972	38.770	619,234.440
STERICYCLE INC	12,270	77.000	944,790.000
SUNTRUST BANKS INC	79,499	28.470	2,263,336.530
SYMANTEC CORP	124,019	17.080	2,118,244.520
SYNOPSIS INC	27,123	26.790	726,625.170
SYSCO CORP	88,122	30.080	2,650,709.760
INTUITIVE SURGICAL INC	5,976	271.580	1,622,962.080
TELEPHONE & DATA SYSTEMS INC	7,118	36.380	258,952.840
TEXAS INSTRUMENTS INC	183,804	33.380	6,135,377.520
TEXTRON INC	42,770	24.330	1,040,594.100

	THERMO FISHER SCIENTIFIC INC	61,800	56.140	3,469,452.000	
	TIFFANY & CO	19,250	60.940	1,173,095.000	
	TOLL BROTHERS INC	17,548	20.270	355,697.960	
	TORCHMARK CORP	13,076	61.470	803,781.720	
	TOTAL SYSTEM SERVICES INC	31,861	16.020	510,413.220	
	DAVITA INC	15,287	69.390	1,060,764.930	
	TRANSATLANTIC HOLDINGS INC	10,685	51.850	554,017.250	
	TYSON FOODS INC	47,556	16.920	804,647.520	
	URS CORP	11,295	40.620	458,802.900	
	MARATHON OIL CORP	108,408	39.150	4,244,173.200	
	UNION PACIFIC CORP	76,037	97.360	7,402,962.320	
	UNITED TECHNOLOGIES CORP	134,497	78.460	10,552,634.620	
	UNITEDHEALTH GROUP INC	172,937	38.450	6,649,427.650	
	SPRINT NEXTEL CORP	469,424	4.580	2,149,961.920	
	VARIAN MEDICAL SYSTEMS INC	20,330	68.670	1,396,061.100	
	VF CORP	12,722	82.700	1,052,109.400	
	CBS CORP	95,329	19.780	1,885,607.620	
	VERTEX PHARMACEUTICALS INC	34,970	36.290	1,269,061.300	
	VULCAN MATERIALS CO	20,011	40.370	807,844.070	
	URBAN OUTFITTERS INC	16,748	36.090	604,435.320	
	WALGREEN CO	147,747	40.950	6,050,239.650	
	WAL-MART STORES INC	311,532	53.730	16,738,614.360	
	WASTE MANAGEMENT INC	73,941	36.150	2,672,967.150	
	WATERS CORP	15,070	74.680	1,125,427.600	
	WASHINGTON POST	984	415.000	408,360.000	
	WATSON PHARMACEUTICALS INC	15,987	53.450	854,505.150	
	JM SMUCKER CO/THE-NEW	18,084	63.180	1,142,547.120	
	MEDCO HEALTH SOLUTIONS INC	65,926	63.020	4,154,656.520	
	WESTERN DIGITAL CORP	34,951	32.840	1,147,790.840	
	WEYERHAEUSER CO	81,106	20.800	1,687,004.800	
	WHIRLPOOL CORP	11,190	87.900	983,601.000	
	WYNN RESORTS LTD	12,957	118.700	1,537,995.900	
	WHOLE FOODS MARKET INC	22,280	48.740	1,085,927.200	
	NASDAQ STOCK MARKET INC	23,790	23.480	558,589.200	
	CME GROUP INC	10,126	314.310	3,182,703.060	
	WILLIAMS COS INC	88,360	24.750	2,186,910.000	

[前](#) [次](#)

平成23年1月11日現在

通貨	銘柄	株数	評価額		備考
			単価	金額	
	PEPCO HOLDINGS INC	29,814	18.080	539,037.120	
	ALLIANT ENERGY CORP	17,827	37.090	661,203.430	
	WISCONSIN ENERGY CORP	20,256	58.540	1,185,786.240	
	PLAINS EXPLORATION & PRODUCT	23,108	33.330	770,189.640	
	INTEGRYS ENERGY GROUP INC	13,646	47.790	652,142.340	
	TD AMERITRADE HOLDING CORP	31,885	19.910	634,830.350	
	CARMAX INC	33,430	32.420	1,083,800.600	
	XEROX CORP	219,095	11.410	2,499,873.950	
	XILINX INC	39,758	30.190	1,200,294.020	
	YAHOO! INC	194,520	16.600	3,229,032.000	
	CIMAREX ENERGY CO	15,308	91.650	1,402,978.200	
	TJX COMPANIES INC	64,355	45.580	2,933,300.900	
	HOSPIRA INC	27,758	55.650	1,544,732.700	
	GENWORTH FINANCIAL INC	73,428	13.880	1,019,180.640	
	PETROHAWK ENERGY CORP	52,018	19.280	1,002,907.040	
	BUCYRUS INTERNATIONAL INC	10,858	90.100	978,305.800	
	CB RICHARD ELLIS GROUP INC	25,354	20.580	521,785.320	
	LIBERTY GLOBAL INC	17,272	37.410	646,145.520	
	REGIONS FINANCIAL CORP	183,557	7.050	1,294,076.850	
	GOOGLE INC	37,733	614.210	23,175,985.930	
	METROPCS COMMUNICATIONS INC	35,132	13.180	463,039.760	
	LAS VEGAS SANDS CORP	51,811	50.600	2,621,636.600	
	MOSAIC CO/THE	25,725	75.580	1,944,295.500	
	NEWS CORP CLASS B	65,216	16.350	1,066,281.600	
	NEWS CORP INC CLASS A	280,863	14.630	4,109,025.690	
	DOLBY LABORATORIES INC-CL A	8,633	66.900	577,547.700	
	CELANESE CORP	24,956	42.850	1,069,364.600	
	WINDSTREAM CORP	69,270	13.260	918,520.200	
	ALPHA NATURAL RESOURCES INC	19,351	64.630	1,250,655.130	
	IHS INC-CLASS A	7,410	78.930	584,871.300	
	DISCOVERY COMMUNICATIONS-A	17,045	39.820	678,731.900	
	EXPEDIA INC	33,017	25.510	842,263.670	
	CF INDUSTRIES HOLDINGS INC	10,794	135.490	1,462,479.060	
	AMERIPRISE FINANCIAL INC	40,151	60.010	2,409,461.510	
	LIBERTY GLOBAL INC-SERIES C	23,006	35.530	817,403.180	
	FIDELITY NATIONAL FINANCIAL	35,921	13.140	472,001.940	

	GAMESTOP CORP. - CL. A	23,332	20.700	482,972.400	
	INTERCONTINENTALEXCHANGE INC	10,509	114.090	1,198,971.810	
	VIACOM INC-CLASS B	88,308	40.630	3,587,954.040	
	CHIPOTLE MEXICAN GRILL INC	3,402	223.670	760,925.340	
	UNITED CONTINENTAL HOLIDINGS INC	12,917	26.200	338,425.400	
	NYSE EURONEXT	38,980	30.980	1,207,600.400	
	VIRGIN MEDIA INC	47,938	25.820	1,237,759.160	
	MASTERCARD INC	15,984	230.200	3,679,516.800	
	LIBERTY MEDIA-INTERACTIVE A	92,389	16.050	1,482,843.450	
	WESTERN UNION CO	105,403	19.020	2,004,765.060	
	SAIC INC	57,846	16.010	926,114.460	
	KBR INC	27,411	29.080	797,111.880	
	FIRST SOLAR INC	8,706	136.430	1,187,759.580	
	SPECTRA ENERGY CORP	99,681	24.720	2,464,114.320	
	TIME WARNER CABLE INC	56,388	66.260	3,736,268.880	
	PEOPLE'S UNITED FINANCIAL INC	51,685	14.025	724,882.120	
	DELTA AIR LINES INC	29,903	12.600	376,777.800	
	DISCOVER FINANCIAL	85,015	19.120	1,625,486.800	
	CONCHO RESOURCES INC/MIDLAND TX	14,891	87.320	1,300,282.120	
	VMWARE INC	10,126	95.700	969,058.200	
	TERADATA CORP	27,764	44.420	1,233,276.880	
	CALPINE CORP NPR	62,847	14.180	891,170.460	
	PHILIP MORRIS INTERNATIONAL-W/I	279,987	56.510	15,822,065.370	
	VISA INC	75,058	71.810	5,389,914.980	
	DR PEPPER SNAPPLE GROUP INC	38,313	35.080	1,344,020.040	
	AMERICAN WATER WORKS CO INC	28,725	25.510	732,774.750	
	LORILLARD INC	23,877	77.860	1,859,063.220	
	SCRIPPS NETWORKS INTERAC-W/I	15,156	47.560	720,819.360	
	LENDER PROCESSING SERVICES	16,352	29.740	486,308.480	
	DISCOVERY COMMUNICATIONS-C	26,102	34.500	900,519.000	
	CAREFUSION CORP	34,028	25.220	858,186.160	
	MOTOROLA MOBILITY HOLDINGS INC	42,322	32.260	1,365,307.720	
	VERISK ANALYTICS INC	15,668	34.290	537,255.720	
	MEAD JOHNSON NUTRITION CO	31,156	61.060	1,902,385.360	
	CIT GROUP INC	29,747	46.640	1,387,400.080	

	DOLLAR GENERAL CORP	13,004	30.000	390,120.000	
	QEP RESOURCES INC	27,559	37.190	1,024,919.210	
	GENERAL MOTORS CO	81,841	38.560	3,155,788.960	
米ドル小計	銘柄数 : 571	50,149,406		1,819,527,494.330	
	組入時価比率 : 53.25%			(150,838,829,280)	
	合計時価比率 : 54.51%				
英ポンド	XSTRATA PLC	315,220	14.850	4,681,017.000	
	AMEC PLC	45,879	12.070	553,759.530	
	ANTOFAGASTA PLC	68,045	15.050	1,024,077.250	
	SEVERN TRENT PLC	32,783	14.610	478,959.630	
	BHP BILLITON PLC	338,337	24.740	8,370,457.380	
	BARCLAYS PLC	1,748,091	2.767	4,836,967.790	
	BALFOUR BEATTY PLC	45,234	3.169	143,346.540	
	AUTONOMY CORP PLC	33,254	15.360	510,781.440	
	BRITISH AIRWAYS PLC	68,984	2.978	205,434.350	
	BT GROUP PLC	1,180,510	1.873	2,211,095.230	
	BRITISH SKY BROADCASTING PLC	176,393	7.420	1,308,836.060	
	AGGREKO PLC	44,550	14.600	650,430.000	
	TULLOW OIL PLC	149,762	13.500	2,021,787.000	
	BUNZL PLC	45,259	7.570	342,610.630	
	CAPITA GROUP PLC	90,670	6.755	612,475.850	
	AVIVA PLC	446,847	4.060	1,814,198.820	
	DIAGEO PLC	380,900	12.070	4,597,463.000	
	SCHRODERS PLC	15,818	18.870	298,485.660	
	NATIONAL GRID PLC	520,429	5.650	2,940,423.850	
	LONMIN	24,209	18.500	447,866.500	
	KINGFISHER PLC	336,453	2.622	882,179.760	
	BAE SYSTEMS PLC	521,872	3.404	1,776,452.280	
	BRITISH AMERICAN TOBACCO PLC	305,100	24.185	7,378,843.500	
	MAN GROUP PLC	271,583	3.052	828,871.310	
	COBHAM PLC	193,291	2.199	425,046.900	
	FIRSTGROUP PLC	78,089	3.997	312,121.730	
	NEXT PLC	27,896	20.650	576,052.400	
	REXAM PLC	155,173	3.500	543,105.500	
	IMPERIAL TOBACCO GROUP PLC	154,361	19.580	3,022,388.380	
	JOHNSON MATTHEY PLC	34,968	20.080	702,157.440	
	SABMILLER PLC	144,503	22.165	3,202,908.990	
	ANGLO AMERICAN PLC	202,213	32.265	6,524,402.440	
	COMPASS GROUP PLC	288,611	5.670	1,636,424.370	
	HSBC HOLDINGS PLC	2,691,734	6.724	18,099,219.410	
	LEGAL & GENERAL GROUP PLC	911,820	1.025	934,615.500	
	ARM HOLDINGS PLC	206,868	4.650	961,936.200	
	CENTRICA PLC	791,517	3.338	2,642,083.740	
	UNILEVER PLC	194,545	18.970	3,690,518.650	

	MORRISON <WM.> SUPERMARKETS	327,631	2.710	887,880.010	
	INTL POWER PLC	230,301	4.210	969,567.210	
	UNITED UTILITIES GROUP PLC	119,146	5.920	705,344.320	
	RSA INSURANCE GROUP PLC GRP	507,864	1.300	660,223.200	
	ASSOCIATED BRITISH FOODS PLC	52,877	11.410	603,326.570	
	PEARSON PLC	128,282	9.830	1,261,012.060	
	PRUDENTIAL PLC	386,040	6.720	2,594,188.800	
	RIO TINTO PLC	222,550	43.890	9,767,719.500	
	VODAFONE GROUP PLC	8,063,863	1.768	14,256,909.780	
	RECKITT BENCKISER GROUP PLC	94,259	34.880	3,287,753.920	
	REED ELSEVIER PLC	185,486	5.375	996,987.250	
	OLD MUTUAL PLC	846,878	1.233	1,044,200.570	
	ROLLS ROYCE GROUP	283,852	6.530	1,853,553.560	
	ROYAL BANK OF SCOTLAND GROUP	2,733,986	0.395	1,079,924.470	
	SCOTTISH & SOUTHERN ENERGY	146,128	12.190	1,781,300.320	
	SERCO GROUP PLC	87,197	5.500	479,583.500	
	BP PLC	2,875,569	4.863	13,983,892.040	
	SAGE GROUP PLC(THE)	220,158	2.767	609,177.180	
	INVENSYS PLC	136,685	3.509	479,627.660	
	SMITHS GROUP PLC	59,731	12.730	760,375.630	
	STANDARD CHARTERED PLC	356,660	17.150	6,116,719.000	
	LLOYDS BANKING GROUP PLC	6,240,783	0.651	4,062,749.730	
	BG GROUP PLC	517,975	13.250	6,863,168.750	
	TESCO PLC	1,224,933	4.296	5,262,312.160	
	3I GROUP PLC	173,835	3.258	566,354.430	
	SMITH & NEPHEW PLC	134,328	7.120	956,415.360	
	GLAXOSMITHKLINE PLC	794,922	12.340	9,809,337.480	
	WEIR GROUP	19,104	17.510	334,511.040	
	LONDON STOCK EXCHANGE PLC	27,822	8.625	239,964.750	
	BABCOCK INT'L GROUP	60,664	5.705	346,088.120	
	ASTRAZENECA PLC	219,743	29.660	6,517,577.380	
	WHITBREAD PLC	27,936	18.680	521,844.480	
	CARNIVAL PLC	26,075	30.970	807,542.750	
	MARKS & SPENCER GROUP PLC	242,817	3.840	932,417.280	
	INTERTEK GROUP PLC	28,006	18.640	522,031.840	
	BURBERRY GROUP PLC	61,455	11.190	687,681.450	
	INVESTEC PLC	83,969	5.255	441,257.090	
	CAIRN ENERGY	224,914	4.314	970,278.990	
	INTERCONTINENTAL HOTELS	41,175	13.190	543,098.250	
	VEDANTA RESOURCES PLC	16,418	23.550	386,643.900	
	ICAP PLC	87,128	5.435	473,540.680	

	ITV PLC	516,632	0.720	371,975.040	
	SAINSBURY (J) PLC	181,016	3.893	704,695.280	
	G4S PLC	243,560	2.608	635,204.480	
	ADMIRAL GROUP PLC	34,776	15.430	536,593.680	
	ROYAL DUTCH SHELL PLC-A SHS	551,208	21.330	11,757,266.640	
	ROYAL DUTCH SHELL PLC-B SHS	405,860	21.375	8,675,257.500	
	INMARSAT PLC	62,616	6.650	416,396.400	
	KAZAKHMYS PLC	34,134	15.520	529,759.680	
	STANDARD LIFE PLC	346,532	2.138	740,885.410	
	HOME RETAIL GROUP	142,584	2.034	290,015.850	
	EXPERIAN PLC	161,474	7.740	1,249,808.760	
	THOMAS COOK GROUP PLC	129,781	1.950	253,072.950	
	TUI TRAVEL PLC	96,617	2.549	246,276.730	
	EURASIAN NATURAL RESOURCES CORP	42,150	10.360	436,674.000	
	FRESNILLO PLC NPR	26,632	15.210	405,072.720	
	ESSAR ENERGY PLC	68,956	5.580	384,774.480	
	CABLE & WIRELESS WORLDWIDE	429,358	0.695	298,403.810	
	RESOLUTION LTD	208,800	2.434	508,219.200	
	SHIRE PLC	85,724	15.980	1,369,869.520	
	WPP PLC	195,243	7.775	1,518,014.320	
	WOLSELEY PLC	45,294	20.570	931,697.580	
	RANDGOLD RESOURCES LTD NPR	12,861	51.400	661,055.400	
	PETROFAC LTD	40,996	16.330	669,464.680	
英ポンド小計	銘柄数 : 102	45,663,720		231,204,338.580	
	組入時価比率 : 10.53%			(29,823,047,633)	
	合計時価比率 : 10.78%				
カナダドル	AGNICO-EAGLE MINES LTD	28,702	71.320	2,047,026.640	
	ALIMENTATION COUCHE TARD INC	24,232	27.300	661,533.600	
	BARRICK GOLD CORP	153,369	48.720	7,472,137.680	
	TMX GROUP INC	5,512	37.190	204,991.280	
	TALISMAN ENERGY INC	171,651	22.200	3,810,652.200	
	BANK OF MONTREAL	88,546	58.080	5,142,751.680	
	BANK OF NOVA SCOTIA	161,612	55.920	9,037,343.040	
	NATIONAL BANK OF CANADA	25,510	68.650	1,751,261.500	
	BCE INC	40,524	35.390	1,434,144.360	
	BROOKFIELD ASSET MANAGEMENT	87,680	31.930	2,799,622.400	
	VALEANT PHARMACEUTICALS INTERN	46,194	34.800	1,607,551.200	
	BOMBARDIER INC 'B'	215,110	5.240	1,127,176.400	
	SAPUTO INC	19,337	40.600	785,082.200	
	RESEARCH IN MOTION LTD	75,360	61.770	4,654,987.200	

	CGI GROUP INC	44,501	17.120	761,857.120	
	CAE INC	50,233	12.150	610,330.950	
	CAMECO CORP	63,356	37.890	2,400,558.840	
	ROGERS COMM-CL B	71,410	34.370	2,454,361.700	
	CAN IMPERIAL BK OF COMMERCE	62,952	76.890	4,840,379.280	
	CANADIAN NATURAL RESOURCES	172,898	41.600	7,192,556.800	
	NEXEN INC	90,019	21.820	1,964,214.580	
	CANADIAN TIRE CORP-CL A	11,281	65.900	743,417.900	
	CANADIAN UTILITIES LTD	13,725	53.650	736,346.250	
	CANADIAN NATL RAILWAY CO	74,525	66.840	4,981,251.000	
	AGRIUM INC	24,811	90.170	2,237,207.870	
	YAMANA GOLD INC	126,445	11.810	1,493,315.450	
	GILDAN ACTIVEWEAR INC	19,386	28.150	545,715.900	
	OPEN TEXT CORP	9,281	46.440	431,009.640	
	ELDORADO GOLD CORP	91,513	16.900	1,546,569.700	
	OSISKO MINING CORP	27,525	13.800	379,845.000	
	KINROSS GOLD CORP	178,560	17.210	3,073,017.600	
	FINNING INTERNATIONAL INC	30,080	28.030	843,142.400	
	FORTIS INC	24,644	33.740	831,488.560	
	FIRST QUANTUM MINERALS LTD	13,417	114.610	1,537,722.370	
	TELUS CORP-NON VOTE	29,878	43.500	1,299,693.000	
	GREAT WEST LIFECO INC	45,535	25.890	1,178,901.150	
	IAMGOLD CORP	48,222	17.810	858,833.820	
	IMPERIAL OIL LTD	44,848	39.330	1,763,871.840	
	ENBRIDGE INC	58,301	54.550	3,180,319.550	
	IGM FINANCIAL INC	19,774	43.250	855,225.500	
	IVANHOE MINES LTD/CA	43,340	23.780	1,030,625.200	
	MANULIFE FINANCIAL CORP	270,518	17.450	4,720,539.100	
	LOBLAW CO LTD	17,526	38.380	672,647.880	
	PACIFIC RUBIALES ENERGY CORP	42,264	31.470	1,330,048.080	
	INDUSTRIAL ALLIANCE INSURANCE AND FINANCIAL SERVICES INC	16,912	36.370	615,089.440	
	MAGNA INTERNATIONAL INC	32,562	60.770	1,978,792.740	
	SUN LIFE FINANCIAL INC	90,261	30.360	2,740,323.960	
	FAIRFAX FINANCIAL HLDGS LTD	3,141	410.000	1,287,810.000	
	INMET MINING CORPORATION	6,327	74.260	469,843.020	
	METRO INC	20,518	44.520	913,461.360	
	HUSKY ENERGY INC	39,604	26.130	1,034,852.520	
	CRESCENT POINT ENERGY CORP	43,354	42.380	1,837,342.520	
	NIKO RESOURCES LTD	8,983	94.750	851,139.250	
	ONEX CORP	17,569	30.450	534,976.050	

	PAN AMERICAN SILVER CORP	19,683	37.080	729,845.640	
	GOLDCORP INC	123,092	42.660	5,251,104.720	
	POTASH CORP OF SASKATCHEWAN	45,791	164.730	7,543,151.430	
	POWER CORP OF CANADA	60,704	27.550	1,672,395.200	
	POWER FINANCIAL CORP	37,766	30.600	1,155,639.600	
	ROYAL BANK OF CANADA	222,880	51.690	11,520,667.200	
	SNC-LAVALIN GROUP INC	25,493	58.660	1,495,419.380	
	CANADIAN PACIFIC RAILWAY LTD	26,819	65.610	1,759,594.590	
	SHAW COMM INC-B	56,820	20.230	1,149,468.600	
	SHERRITT INTERNATIONAL CORP	51,741	8.590	444,455.190	
	SINO-FOREST CORP	38,862	22.440	872,063.280	
	SHOPPERS DRUG MART CORP	34,176	39.330	1,344,142.080	
	SUNCOR ENERGY INC	241,993	36.850	8,917,442.050	
	ENCANA CORP	122,984	28.690	3,528,410.960	
	TECK RESOURCES LTD-CL B	83,853	60.500	5,073,106.500	
	THOMSON REUTERS CORP	59,197	37.160	2,199,760.520	
	TORONTO DOMINION BANK (THE) C\$	136,305	73.700	10,045,678.500	
	TRANSCANADA CORP	108,450	37.000	4,012,650.000	
	TRANSALTA CORP	34,014	21.300	724,498.200	
	WESTON (GEORGE) LTD	9,625	82.900	797,912.500	
	CENTERRA GOLD INC	9,187	18.590	170,786.330	
	PROGRESS ENERGY RESOURCES CORP	42,285	12.310	520,528.350	
	INTACT FINANCIAL CORP	17,942	50.830	911,991.860	
	SILVER WHEATON CORP	49,630	34.060	1,690,397.800	
	VITERRA INC NPR	63,352	10.670	675,965.840	
	PETROMINERALES LTD	9,794	35.470	347,393.180	
	FRANCO-NEVADA CORP NPR	19,995	31.350	626,843.250	
	CI FINANCIAL CORP	23,137	21.280	492,355.360	
	PETROBAKKEN ENERGY LTD	11,734	21.780	255,566.520	
	TIM HORTONS INC	27,358	42.000	1,149,036.000	
	IVANHOE MINES LTD/CA RTS	43,340	1.460	63,276.400	
	ATHABASCA OIL SANDS CORP	38,473	14.830	570,554.590	
	CENOVUS ENERGY INC W/I	121,077	31.950	3,868,410.150	
	YELLOW MEDIA INC	41,248	6.150	253,675.200	
	VERMILION ENERGY INC	19,643	46.120	905,935.160	
カナダドル小計	銘柄数 : 89	5,321,781		194,035,028.400	
	組入時価比率 : 5.71%			(16,178,640,668)	
	合計時価比率 : 5.85%				
スイスフラン	GAM HOLDING LTD	33,938	15.150	514,160.700	
	CREDIT SUISSE GROUP AG	171,912	40.080	6,890,232.960	
	SYNGENTA AG	14,689	297.200	4,365,570.800	
	LOGITECH INTL-REG	27,879	17.350	483,700.650	
	NESTLE SA-REGISTERED	530,612	53.400	28,334,680.800	

	CIE FINANC RICHEMONT-A	80,420	53.900	4,334,638.000	
	ROCHE HOLDING AG-GENUSSCHEIN	107,454	134.100	14,409,581.400	
	SCHINDLER HOLDING-PART CERT	7,135	105.900	755,596.500	
	SIKA INHABER	325	2,048.000	665,600.000	
	SGS SOC GEN SURVEILLANCE HLD	861	1,544.000	1,329,384.000	
	SWISS RE-REG	53,667	51.700	2,774,583.900	
	NOVARTIS AG-REG SHS	323,726	54.850	17,756,371.100	
	BALOISE HOLDING AG -R	8,984	90.950	817,094.800	
	SWISSCOM AG-REG	3,764	412.200	1,551,520.800	
	ABB LTD	334,715	21.130	7,072,527.950	
	ADECCO SA-REG	18,303	62.900	1,151,258.700	
	GEBERIT AG	5,934	208.700	1,238,425.800	
	LONZA GROUP AG-REG	7,731	69.950	540,783.450	
	LINDT & SPRUENGLI NAMEN	27	28,525.000	770,175.000	
	UBS AG-REGISTERED	557,069	15.680	8,734,841.920	
	GIVAUDAN-REG	1,382	974.000	1,346,068.000	
	ZURICH FINANCIAL SERVICES AG	22,092	245.300	5,419,167.600	
	HOLCIM LTD-REG	38,247	68.400	2,616,094.800	
	ACTELION	16,953	52.400	888,337.200	
	SONOVA HOLDING AG	7,134	115.800	826,117.200	
	KUEHNE & NAGEL INTL AG	8,495	131.600	1,117,942.000	
	STRAUMANN HOLDING AG	1,476	207.100	305,679.600	
	THE SWATCH GROUP AG-B	4,604	395.300	1,819,961.200	
	THE SWATCH GROUP AG-REG	8,522	71.350	608,044.700	
	SCHINDLER NAMEN	4,151	106.300	441,251.300	
	SWISS LIFE HOLDING AG	4,952	139.600	691,299.200	
	ARYZTA AG	13,689	42.300	579,044.700	
	JULIUS BAER GROUP LTD	33,938	43.620	1,480,375.560	
	TRANSOCEAN LTD	44,875	71.200	3,195,100.000	
	SYNTHESE INC	9,280	125.300	1,162,784.000	
スイスフラン小計	銘柄数 : 35	2,508,935		126,987,996.290	
	組入時価比率 : 3.84%			(10,867,632,722)	
	合計時価比率 : 3.93%				
スウェーデンク ローネ	MILLICOM INTERNATIONAL CELLULAR SA	11,938	661.500	7,896,987.000	
	ATLAS COPCO AB-A SHS	95,060	164.400	15,627,864.000	
	ATLAS COPCO AB-B SHS	69,569	148.800	10,351,867.200	
	ERICSSON LM-B SHS	472,629	76.000	35,919,804.000	
	GETINGE AB-B SHS	27,977	149.300	4,176,966.100	
	SKF AB-B SHS	57,192	186.800	10,683,465.600	
	SANDVIK AB	158,062	129.300	20,437,416.600	
	SKANDINAVISKA ENSKILDA BAN-A	214,074	56.950	12,191,514.300	
	SKANSKA AB-B SHS	58,507	134.000	7,839,938.000	

	SWEDBANK AB	110,549	95.350	10,540,847.150	
	SSAB AB-A	26,362	111.100	2,928,818.200	
	SVENSKA CELLULOSA AB-B SHS	87,453	109.500	9,576,103.500	
	SVENSKA HANDELSBANKEN-A SHS	65,642	221.400	14,533,138.800	
	VOLVO AB-B SHS	191,074	117.800	22,508,517.200	
	HOLMEN AB-B SHS	840	231.500	194,460.000	
	SCANIA AB	55,960	154.600	8,651,416.000	
	SWEDISH MATCH AB	37,451	199.100	7,456,494.100	
	TELE2 AB-B SHS	55,285	142.000	7,850,470.000	
	MODERN TIMES GROUP-B SHS	7,708	471.600	3,635,092.800	
	NORDEA AB	508,358	72.000	36,601,776.000	
	ELECTROLUX AB-SER B	38,584	183.500	7,080,164.000	
	SECURITAS AB-B SHS	53,055	78.500	4,164,817.500	
	INVESTOR AB-B SHS	69,415	145.500	10,099,882.500	
	HENNES&MAURITZ AB-B SHS	156,138	223.700	34,928,070.600	
	ASSA ABLOY AB-B	48,208	188.100	9,067,924.800	
	TELIASONERA AB	340,061	53.750	18,278,278.750	
	BOLIDEN AB	44,557	136.400	6,077,574.800	
	ALFA LAVAL AB	55,244	139.400	7,701,013.600	
	KINNEVIK INVESTMENT B	38,973	140.900	5,491,295.700	
	HUSQVARNA AB-B SHS	66,807	56.600	3,781,276.200	
	RATOS AB	16,902	263.200	4,448,606.400	
	HEXAGON AB	46,285	138.000	6,387,330.000	
スウェーデンク ローネ小計	銘柄数 : 32	3,285,919		367,109,191.400	
	組入時価比率 : 1.56%			(4,419,994,664)	
	合計時価比率 : 1.60%				
ユーロ	TELEKOM AUSTRIA AG	51,397	10.040	516,025.880	
	OMV AG	23,460	30.350	712,011.000	
	VERBUND AG	10,151	26.900	273,061.900	
	VOEST-ALPINE AG	17,613	35.260	621,034.380	
	ERSTE GROUP BANK AG	31,044	33.430	1,037,800.920	
	IMMOFINANZ AG	152,609	3.188	486,517.490	
	RAIFFEISEN BANK INTERNATIONAL	9,099	40.770	370,966.230	
	UMICORE	18,212	37.955	691,236.460	
	DELHAIZE GROUP	15,041	56.040	842,897.640	
	KBC BANKVERZEKERINGSHOLDING	25,919	22.725	589,009.270	
	ANHEUSER-BUSCH INBEV NV	113,101	43.590	4,930,072.590	
	ANHEUSER-BUSCH INBEV NV VVPR	39,408	0.004	157.630	
	SOLVAY SA	8,874	76.580	679,570.920	
	AGEAS	329,447	1.760	579,826.720	
	UCB SA	17,301	26.010	449,999.010	
	COLRUYT NV	14,070	38.570	542,679.900	

	BEKAERT NV	2,702	79.720	215,403.440	
	GROUPE BRUXELLES LAMBERT SA	12,830	63.980	820,863.400	
	GROUPE BRUX LAMBERT-STR VVPR	516	0.008	4.120	
	DEXIA	82,352	2.573	211,891.690	
	BELGACOM SA	27,540	25.620	705,574.800	
	BANK OF CYPRUS PUBLIC CO LTD NPR	138,160	2.270	313,623.200	
	ADIDAS AG	32,657	47.265	1,543,533.100	
	BAYERISCHE MOTOREN WERKE AG	50,066	58.470	2,927,359.020	
	COMMERZBANK AG	113,034	5.412	611,740.000	
	FRESENIUS AG	5,041	61.450	309,769.450	
	UNITED INTERNET	16,729	11.765	196,816.680	
	MAN SE	16,343	88.200	1,441,452.600	
	HANNOVER RUECKVERSICHERUNG AG	9,936	39.465	392,124.240	
	GEA GROUP AG	28,135	21.000	590,835.000	
	FRESENIUS SE	11,678	61.860	722,401.080	
	CONTINENTAL AG	7,740	58.490	452,712.600	
	DEUTSCHE POST AG-REG	140,485	12.870	1,808,041.950	
	PORSCHE AUTOMOBIL HLDG-PFD	14,421	69.520	1,002,547.920	
	MERCK KGAA	11,319	60.530	685,139.070	
	RWE AG	63,555	50.270	3,194,909.850	
	RWE AG-N VTG PFD	6,189	48.000	297,072.000	
	SAP AG	131,575	37.445	4,926,825.870	
	E.ON AG	275,380	22.350	6,154,743.000	
	HENKEL AG & CO KGAA	23,200	38.280	888,096.000	
	METRO AG	18,581	52.640	978,103.840	
	SIEMENS AG-REG	126,367	88.800	11,221,389.600	
	PUMA AG	1,129	230.200	259,895.800	
	BAYER AG	127,097	54.300	6,901,367.100	
	HENKEL AG & CO KGAA VORZUG	25,692	45.280	1,163,333.760	
	DAIMLER AG	138,109	53.910	7,445,456.190	
	BASF SE	141,020	56.780	8,007,115.600	
	CELESIO AG	13,447	18.380	247,155.860	
	BEIERSDORF AG	16,464	41.655	685,807.920	
	HOCHTIEF AG	6,942	60.400	419,296.800	
	HEIDELBERGCEMENT AG	21,539	45.530	980,670.670	
	FRESENIUS MEDICAL CARE AG & CO	32,338	43.120	1,394,414.560	
	ALLIANZ SE	69,535	90.040	6,260,931.400	
	DEUTSCHE LUFTHANSA-REG	37,098	16.970	629,553.060	
	MUENCHENER RUECKVER AG-REG	28,784	111.200	3,200,780.800	

	SALZGITTER	6,090	54.850	334,036.500	
	VOLKSWAGEN AG	4,930	114.500	564,485.000	
	VOLKSWAGEN AG PFD	26,709	126.850	3,388,036.650	
	THYSSENKRUPP AG	54,891	30.405	1,668,960.850	
	TUI AG	18,532	10.685	198,014.420	
	LINDE AG	26,170	107.850	2,822,434.500	
	DEUTSCHE BANK AG-REG	142,863	40.290	5,755,950.270	
	BMW VORZUG	9,751	38.505	375,462.250	
	K & S	20,562	55.470	1,140,574.140	
	SUEDZUCKER AG	13,153	19.620	258,061.860	
	DEUTSCHE TELEKOM AG-REG	424,754	9.677	4,110,344.450	
	INFINEON TECHNOLOGIES AG	172,852	6.813	1,177,640.670	
	DEUTSCHE BOERSE AG	30,778	52.300	1,609,689.400	
	FRAPORT AG	5,722	47.900	274,083.800	
	LANXESS MANUFACTURES POLYMERS	7,732	53.110	410,646.520	
	WACKER-CHEMIE GMBH	2,443	127.500	311,482.500	
	KABEL DEUTSCHLAND HOLDING AG	3,438	33.840	116,341.920	
	BRENTAG AG	1,842	69.300	127,650.600	
	IBERIA	96,529	3.630	350,400.270	
	ABERTIS INFRAESTRUCTURAS SA	45,024	13.435	604,897.440	
	IBERDROLA SA	622,136	5.452	3,391,885.470	
	INDRA SISTEMAS SA	14,163	12.410	175,762.830	
	REPSOL YPF SA	114,767	20.420	2,343,542.140	
	TELEFONICA S.A	628,807	16.580	10,425,620.060	
	ACS ACTIVIDADES CONS Y SERV	27,041	32.640	882,618.240	
	BANKINTER S.A.	41,581	3.741	155,554.520	
	ACERINOX SA	17,369	12.430	215,896.670	
	BANCO BILBAO VIZCAYA ARGENTA	652,635	6.920	4,516,234.200	
	ACCIONA S.A.	3,982	51.430	204,794.260	
	GAS NATURAL SDG SA	37,078	10.340	383,386.520	
	BANCO SANTANDER SA	1,260,781	7.396	9,324,736.270	
	RED ELECTRICA DE CORPORACION SA	12,298	33.405	410,814.690	
	ZARDOYA OTIS	22,909	10.730	245,813.570	
	FOMENTO DE CONSTRUC Y CONTRA	10,230	17.615	180,201.450	
	BANCO POPULAR ESPANOL	146,617	3.542	519,317.410	
	BANCO SABADELL	145,368	2.804	407,611.870	
	INDITEX	35,155	56.600	1,989,773.000	
	MAPFRE SA	115,526	2.033	234,864.350	
	ENAGAS	28,703	14.435	414,327.800	
	GESTEVISION TELECINCO SA	20,321	8.153	165,677.110	
	FERROVIAL SA	73,959	7.577	560,387.340	

	CRITERIA CAIXACORP SA	149,185	3.897	581,373.940	
	IBERDROLA RENOVABLES	171,507	2.550	437,342.850	
	EDP RENOVAVEIS SA	38,800	4.199	162,921.200	
	AMADEUS IT HOLDING SA	11,909	14.520	172,918.680	
	KESKO OYJ-B	11,627	34.580	402,061.660	
	WARTSILA OYJ	13,218	55.750	736,903.500	
	NOKIAN RENKAAT OYJ	17,124	27.290	467,313.960	
	OUTOKUMPU OYJ	22,458	13.720	308,123.760	
	RAUTARUUKKI OYJ	5,312	16.970	90,144.640	
	UPM-KYMMENE OYJ	79,405	13.100	1,040,205.500	
	STORA ENSO OYJ-R SHS	88,398	7.835	692,598.330	
	SAMPO OYJ-A SHS	69,068	19.970	1,379,287.960	
	FORTUM OYJ	70,526	22.210	1,566,382.460	
	NOKIA OYJ	571,314	7.980	4,559,085.720	
	POHJOLA BANK PLC	23,199	9.000	208,791.000	
	ELISA CORP	26,610	15.930	423,897.300	
	METSO OYJ	21,261	40.420	859,369.620	
	NESTE OIL OYJ	23,509	12.650	297,388.850	
	KONE OYJ	27,580	41.100	1,133,538.000	
	AIR LIQUIDE	42,224	90.980	3,841,539.520	
	EUROPEAN AERONAUTIC DEFENCE	62,093	19.160	1,189,701.880	
	ERAMET	959	250.000	239,750.000	
	AXA	258,522	12.755	3,297,448.110	
	VEOLIA ENVIRONNEMENT	51,269	21.640	1,109,461.160	
	DANONE	88,108	45.935	4,047,240.980	
	SAFRAN SA	29,066	28.000	813,848.000	
	ACCOR SA	23,704	33.845	802,261.880	
	BOUYGUES	27,508	31.960	879,155.680	
	BNP PARIBAS	146,442	47.320	6,929,635.440	
	THALES SA	14,934	26.010	388,433.340	
	CAP GEMINI SA	23,487	34.525	810,888.670	
	CASINO GUICHARD PERRACHON	7,870	72.230	568,450.100	
	CHRISTIAN DIOR	10,461	104.800	1,096,312.800	
	COMPAGNIE GENERALE DE GEOPHYSIQUE-VERITAS	23,542	22.480	529,224.160	
	ALCATEL-LUCENT	374,010	2.250	841,522.500	
	NATIXIS	130,004	3.554	462,034.210	
	EIFFAGE	6,803	33.675	229,091.020	
	PUBLICIS GROUPE	20,487	37.380	765,804.060	
	IMERYS SA	5,944	50.250	298,686.000	
	LAFARGE SA	29,460	45.040	1,326,878.400	
	L'OREAL	36,537	82.600	3,017,956.200	
	LVMH MOET HENNESSY LOUI V SA	37,576	118.950	4,469,665.200	
	LAGARDERE S.C.A.	17,950	34.130	612,633.500	
	MICHELIN(CGDE)-B	26,638	53.100	1,414,477.800	
	PERNOD-RICARD	31,253	69.340	2,167,083.020	

[前へ](#) [次へ](#)

平成23年1月11日現在

通貨	銘柄	株数	評価額		備考
			単価	金額	
	PEUGEOT SA	22,742	30.695	698,065.690	
	RENAULT SA	31,419	47.500	1,492,402.500	
	COMPAGNIE DE SAINT-GOBAIN	60,122	37.610	2,261,188.420	
	SOCIETE GENERALE-A	96,697	39.330	3,803,093.010	
	VINCI S.A.	66,410	39.640	2,632,492.400	
	SODEXO	14,377	52.580	755,942.660	
	SCHNEIDER ELECTRIC SA	37,222	113.550	4,226,558.100	
	VIVENDI SA	189,125	20.220	3,824,107.500	
	TECHNIP-COFLEXIP S.A.	15,748	72.620	1,143,619.760	
	TELEVISION FRANCAISE(T. F.1)	21,519	13.575	292,120.420	
	TOTAL SA	322,961	40.690	13,141,283.090	
	AIR FRANCE	24,369	14.625	356,396.620	
	VALLOUREC	18,366	81.000	1,487,646.000	
	FRANCE TELECOM SA	285,037	15.675	4,467,954.970	
	HERMES INTL	1,647	159.500	262,696.500	
	BIC	3,183	67.270	214,120.410	
	DASSAULT SYSTEMES SA	9,862	56.640	558,583.680	
	PPR	11,844	115.000	1,362,060.000	
	CNP ASSURANCES	22,436	13.855	310,850.780	
	NEOPOST SA	4,207	67.770	285,108.390	
	CARREFOUR SA	91,171	32.060	2,922,942.260	
	ATOS ORIGIN	6,851	38.880	266,366.880	
	SANOFI-AVENTIS	160,360	48.905	7,842,405.800	
	STMICROELECTRONICS NV	97,120	8.271	803,279.520	
	M6-METROPOLE TELEVISION	9,651	17.870	172,463.370	
	EURAZEO	4,851	55.500	269,230.500	
	JC DECAUX INTERNATIONAL	12,248	22.775	278,948.200	
	ESSILOR INTL	28,810	48.275	1,390,802.750	
	CREDIT AGRICOLE SA	147,617	9.399	1,387,452.180	
	ILIAD SA	2,768	79.070	218,865.760	
	BIOMERIEUX	2,655	74.890	198,832.950	
	PAGESJAUNES GROUPE SA	24,382	6.718	163,798.270	
	GDF SUEZ	188,334	26.615	5,012,509.410	
	ALSTOM	31,638	35.000	1,107,330.000	
	EUTELSAT COMMUNICATIONS	17,450	28.080	489,996.000	
	ELECTRICITE DE FRANCE	40,711	30.830	1,255,120.130	
	LEGRAND SA	21,721	30.600	664,662.600	
	ADP	5,321	58.500	311,278.500	
	SCOR SE	26,944	19.705	530,931.520	
	BUREAU VERITAS SA	7,690	56.190	432,101.100	
	GROUPE EUROTUNNEL SA	74,636	6.654	496,627.940	
	SUEZ ENVIRONNEMENT SA	43,144	14.925	643,924.200	
	GDF SUEZ-STRIP VVPR	3,318	0.001	3.310	

	EDENRED	23,704	18.975	449,783.400	
	ALPHA BANK A.E.	71,683	3.300	236,553.900	
	COCA-COLA HELLENIC BOTTLING	31,803	20.000	636,060.000	
	NATIONAL BANK OF GREECE	149,407	5.640	842,655.480	
	HELLENIC TELECOMMUN ORGANIZA	33,942	6.850	232,502.700	
	EFG EUROBANK ERGASIAS	54,995	3.250	178,733.750	
	OPAP SA	37,174	12.680	471,366.320	
	PUBLIC POWER CORP	15,123	10.350	156,523.050	
	CRH PLC	114,679	14.490	1,661,698.710	
	KERRY GROUP PLC-A	24,173	26.140	631,882.220	
	ELAN CORPORATION PLC	79,484	5.250	417,291.000	
	ANGLO IRISH BANK CORP	91,316	0.160	14,610.560	
	ASSICURAZIONI GENERALI	171,461	13.810	2,367,876.410	
	INTESA SANPAOLO	1,159,601	1.891	2,192,805.490	
	INTESA SANPAOLO-RNC	137,310	1.695	232,740.450	
	UNICREDIT SPA	2,039,486	1.474	3,006,202.360	
	ENI SPA	399,340	16.920	6,756,832.800	
	MEDIOBANCA SPA	67,179	6.555	440,358.340	
	PIRELLI & C	43,558	5.905	257,209.990	
	SAIPEM	40,273	36.830	1,483,254.590	
	LUXOTTICA GROUP SPA	20,352	22.880	465,653.760	
	MEDIASET SPA	120,446	4.340	522,735.640	
	AUTOGRILL SPA	17,657	10.720	189,283.040	
	A2A SPA	207,015	1.001	207,222.010	
	FIAT SPA	119,079	7.550	899,046.450	
	ENEL SPA	1,068,714	3.692	3,945,692.080	
	FINMECCANICA SPA	67,914	8.530	579,306.420	
	BANCA MONTE DEI PASCHI SIENA	336,391	0.793	266,758.060	
	SNAM RETE GAS	242,930	3.675	892,767.750	
	UNIONE DI BANCHE ITALIANE SCPA	89,526	6.275	561,775.650	
	TELECOM ITALIA SPA	1,567,073	1.014	1,589,012.020	
	TELECOM ITALIA-RNC	897,290	0.838	751,929.020	
	ATLANTIA SPA	43,519	15.290	665,405.510	
	TERNA SPA	229,678	3.137	720,499.880	
	EXOR SPA	8,976	24.850	223,053.600	
	PARMALAT SPA	248,777	2.037	506,758.740	
	PRYSMIAN SPA	22,204	14.010	311,078.040	
	BANCO POPOLARE SPA	102,590	3.180	326,236.200	
	ENEL GREEN POWER SPA	67,602	1.564	105,729.520	
	FIAT INDUSTRIAL SPA	119,079	9.640	1,147,921.560	
	ARCELOR MITTAL (NL)	129,793	26.550	3,446,004.150	
	TENARIS SA	79,782	18.070	1,441,660.740	
	SES FDR	46,853	18.130	849,444.890	
	BOSKALIS WESTMINSTER CT	12,092	34.000	411,128.000	

	REED ELSEVIER NV	112,017	9.524	1,066,849.900	
	KONINKLIJKE DSM NV	26,176	43.770	1,145,723.520	
	SBM OFFSHORE NV	23,374	17.475	408,460.650	
	ING GROEP NV-CVA	587,141	7.216	4,236,809.450	
	RANDSTAD HOLDINGS	17,460	40.205	701,979.300	
	KONINKLIJKE AHOLD NV	175,097	9.790	1,714,199.630	
	HEINEKEN NV	41,205	36.445	1,501,716.220	
	AKZO NOBEL	35,469	44.980	1,595,395.620	
	ASML HOLDING NV	66,823	27.345	1,827,274.930	
	AEGON NV	248,023	4.850	1,202,911.550	
	TNT NV	57,215	19.055	1,090,231.820	
	UNILEVER NV-CVA	246,923	23.025	5,685,402.070	
	PHILIPS ELECTRONICS NV	149,945	23.800	3,568,691.000	
	WOLTERS KLUWER-CVA	53,577	16.465	882,145.300	
	QIAGEN N.V.	38,295	14.800	566,766.000	
	VOPAK (KON.)	11,504	35.825	412,130.800	
	KONINKLIJKE KPN NV	237,161	11.295	2,678,733.490	
	HEINEKEN HOLDING NV-A	18,770	32.695	613,685.150	
	FUGRO CERT	11,788	61.050	719,657.400	
	DELTA LLOYD NV	5,056	16.650	84,182.400	
	BANCO ESPIRITO SANTO-REG	83,470	2.497	208,424.590	
	JERONIMO MARTINS	40,183	11.300	454,067.900	
	PORTUGAL TELECOM SGPS SA-REG	95,721	8.198	784,720.750	
	ENERGIAS DE PORTUGAL SA	273,762	2.473	677,013.420	
	BRISA	33,394	5.012	167,370.720	
	BANCO COMERCIAL PORTUGUES-R	310,491	0.523	162,386.790	
	GALP ENERGIA SGPS SA-B SHRS	42,296	14.140	598,065.440	
ユーロ小計	銘柄数 : 255	27,019,566		362,832,671.430	
	組入時価比率 : 13.74%			(38,910,175,684)	
	合計時価比率 : 14.06%				
デンマーククローネ	CARLSBERG AS-B	16,764	555.500	9,312,402.000	
	A P MOLLER A/S	175	51,000.000	8,925,000.000	
	AP MOLLER MAERSK A	114	49,730.000	5,669,220.000	
	DANSKE BANK A/S	76,248	139.700	10,651,845.600	
	NOVOZYMES-B SHS	8,172	801.000	6,545,772.000	
	NOVO NORDISK A/S-B	64,770	653.000	42,294,810.000	
	VESTAS WIND SYSTEMS A/S	29,950	178.200	5,337,090.000	
	COLOPLAST-B	1,211	816.000	988,176.000	
	DSV A/S	29,112	118.500	3,449,772.000	
	WILLIAM DEMANT	3,754	446.400	1,675,785.600	
	TRYG A/S	4,588	274.300	1,258,488.400	
デンマーククローネ小計	銘柄数 : 11	234,858		96,108,361.600	
	組入時価比率 : 0.49%			(1,383,960,407)	

	合計時価比率： 0.50%				
ノルウェークローネ	SEADRILL LTD	48,523	198.300	9,622,110.900	
	ACERGY SA	43,150	150.000	6,472,500.000	
	DNB HOLDING ASA	154,436	80.500	12,432,098.000	
	NORSK HYDRO ASA	129,248	43.680	5,645,552.640	
	TELENOR ASA	124,650	91.700	11,430,405.000	
	ORKLA ASA	114,066	57.400	6,547,388.400	
	STATOIL ASA	172,086	138.700	23,868,328.200	
	YARA INTERNATIONAL ASA	28,265	338.700	9,573,355.500	
	AKER SOLUTIONS ASA	25,474	100.400	2,557,589.600	
	RENEWABLE ENERGY CORP AS	83,784	18.420	1,543,301.280	
ノルウェークローネ小計	銘柄数： 10	923,682		89,692,629.520	
	組入時価比率： 0.44%			(1,244,036,771)	
	合計時価比率： 0.45%				
香港ドル	YUE YUEN INDUSTRIAL HOLDINGS	46,000	27.600	1,269,600.000	
	ORIENT OVERSEAS INTERNATIONAL	40,500	80.600	3,264,300.000	
	MONGOLIA ENERGY CO LTD	604,000	2.440	1,473,760.000	
	FOXCONN INTERNATIONAL HOLDINGS	425,000	5.800	2,465,000.000	
	HANG LUNG PROPERTIES LTD	384,000	36.250	13,920,000.000	
	BANK OF EAST ASIA	229,260	34.100	7,817,766.000	
	CLP HOLDINGS LTD	316,500	64.000	20,256,000.000	
	PCCW LTD	884,000	3.570	3,155,880.000	
	CATHAY PACIFIC AIRWAYS	227,000	22.050	5,005,350.000	
	LI & FUNG LTD	360,200	47.350	17,055,470.000	
	CHEUNG KONG HOLDINGS LTD	215,000	129.800	27,907,000.000	
	HONG KONG EXCHANGES & CLEAR	161,800	182.200	29,479,960.000	
	MTR CORP	218,500	29.250	6,391,125.000	
	ESPRIT HOLDINGS LTD	171,437	37.450	6,420,315.650	
	HANG LUNG GROUP LTD	135,000	52.300	7,060,500.000	
	HANG SENG BANK LTD	124,200	130.900	16,257,780.000	
	HENDERSON LAND DEVELOPMENT	181,000	56.000	10,136,000.000	
	HONGKONG ELECTRIC HOLDINGS	212,000	49.150	10,419,800.000	
	(THE) WHARF HOLDINGS LTD	230,750	60.700	14,006,525.000	
	HONG KONG & CHINA GAS	679,137	18.080	12,278,796.960	
	HUTCHISON WHAMPOA LTD	329,000	89.000	29,281,000.000	
	HYSAN DEVELOPMENT CO	77,000	38.000	2,926,000.000	
	KERRY PROPERTIES LTD	123,500	43.450	5,366,075.000	
	BOC HONG KONG HOLDINGS LTD	573,500	26.950	15,455,825.000	
	NEW WORLD DEVELOPMENT	433,800	15.620	6,775,956.000	

	SHANGRI-LA ASIA LTD	230,000	21.450	4,933,500.000	
	SINO LAND CO	300,000	15.680	4,704,000.000	
	SUN HUNG KAI PROPERTIES	215,000	136.300	29,304,500.000	
	SWIRE PACIFIC LTD A	120,500	129.400	15,592,700.000	
	WING HANG BANK LTD	36,000	113.100	4,071,600.000	
	WHEELOCK & CO LTD	169,000	32.450	5,484,050.000	
	AIA GROUP LTD	1,178,800	21.800	25,697,840.000	
	ASM PACIFIC TECH	38,300	97.750	3,743,825.000	
	WYNN MACAU LTD	250,400	20.350	5,095,640.000	
	SANDS CHINA LTD	393,600	18.600	7,320,960.000	
香港ドル小計	銘柄数 : 35	10,313,684		381,794,399.610	
	組入時価比率 : 1.44%			(4,069,928,300)	
	合計時価比率 : 1.47%				
シンガポール・ドル	GENTING SINGAPORE PLC	945,400	2.170	2,051,518.000	
	GOLDEN AGRI-RESOURCES LTD	1,248,640	0.775	967,696.000	
	SINGAPORE TECH ENG	272,000	3.310	900,320.000	
	SEBPCORP INDUSTRIES	161,000	5.110	822,710.000	
	SINGAPORE PRESS HOLDINGS LTD	261,000	3.950	1,030,950.000	
	DBS GROUP HOLDINGS LTD	252,000	14.720	3,709,440.000	
	CITY DEVELOPMENTS LTD	88,000	12.660	1,114,080.000	
	SEBPCORP MARINE	123,000	5.150	633,450.000	
	COSCO CORP SINGAPORE LTD	175,000	2.220	388,500.000	
	JARDINE CYCLE & CARRIAGE LTD	18,000	35.200	633,600.000	
	SINGAPORE EXCHANGE LTD	114,000	8.360	953,040.000	
	CAPITALAND LTD	390,000	3.820	1,489,800.000	
	FRASER & NEAVE LTD-ORD	169,500	6.390	1,083,105.000	
	KEPPEL CORP LTD	222,000	11.420	2,535,240.000	
	COMFORTDELGRO CORP LTD	234,000	1.630	381,420.000	
	NEPTUNE ORIENT	127,750	2.270	289,992.500	
	NOBLE GROUP LTD/SINGAPORE	491,763	2.250	1,106,466.750	
	OVERSEA-CHINESE BANKING CORP	373,200	10.160	3,791,712.000	
	SINGAPORE TELECOMMUNICATIONS	1,273,867	3.050	3,885,294.350	
	SINGAPORE AIRLINES LTD	82,400	15.280	1,259,072.000	
	KEPPEL LAND LTD	116,000	4.790	555,640.000	
	UNITED OVERSEAS BANK LTD	183,000	19.260	3,524,580.000	
	STARHUB LTD	86,000	2.570	221,020.000	
	OLAM INTERNATIONAL LTD	162,800	3.210	522,588.000	
	WILMAR INTERNATIONAL LTD	296,000	5.690	1,684,240.000	
	YANGZIJIANG SHIPBUILDING HOLDINGS LTD	278,000	1.940	539,320.000	
	CAPITAMALLS ASIA LTD	215,000	1.890	406,350.000	

	GLOBAL LOGISTIC PROPERTIES LTD	253,000	2.140	541,420.000	
シンガポール・ド ル小計	銘柄数 : 28	8,612,320		37,022,564.600	
	組入時価比率 : 0.83%			(2,363,520,524)	
	合計時価比率 : 0.85%				
イスラエル・シュ ケル	BANK HAPOALIM BM	185,882	18.000	3,345,876.000	
	BANK LEUMI LE-ISRAEL BM	216,948	17.800	3,861,674.400	
	BEZEQ ISRAELI TELECOMMUNICATION CORP LTD	282,651	10.450	2,953,702.950	
	MAKHTESHIM-AGAN INDUSTRIES LTD	37,494	18.300	686,140.200	
	DELEK GROUP LTD	639	869.500	555,610.500	
	ISRAEL DISCOUNT BANK LTD	97,736	7.890	771,137.040	
	ISRAEL CHEMICALS LTD	73,734	61.750	4,553,074.500	
	NICE SYSTEMS LTD	7,624	120.300	917,167.200	
	TEVA PHARMACEUTICAL INDUSTRIES LTD	144,645	193.100	27,930,949.500	
	ISRAEL CORP LTD/THE	366	4,439.000	1,624,674.000	
	MIZRAHI TEFAHOT BANK LTD	32,132	37.570	1,207,199.240	
イスラエル・シュ ケル小計	銘柄数 : 11	1,079,851		48,407,205.530	
	組入時価比率 : 0.40%			(1,123,531,240)	
	合計時価比率 : 0.41%				
オーストラリアド ル	AUST AND NZ BANKING GROUP LT	389,613	22.960	8,945,514.480	
	AMCOR LTD	178,713	6.660	1,190,228.580	
	WESTPAC BANKING CORPORATION	454,012	22.070	10,020,044.840	
	FORTESCUE METALS GROUP LTD	203,778	6.550	1,334,745.900	
	TELSTRA CORP LTD	683,879	2.780	1,901,183.620	
	BENDIGO AND ADELAIDE BANK LTD	48,988	9.690	474,693.720	
	AMP LTD	340,510	5.210	1,774,057.100	
	ASX LTD	22,414	37.600	842,766.400	
	BHP BILLITON LTD	513,407	44.450	22,820,941.150	
	CALTEX AUSTRALIA LTD	21,232	14.860	315,507.520	
	HARVEY NORMAN HOLDINGS LTD	62,129	2.900	180,174.100	
	COMPUTERSHARE LT	80,897	10.710	866,406.870	
	CSL LIMITED	88,574	36.070	3,194,864.180	
	TRANSURBAN GROUP	192,723	5.250	1,011,795.750	
	COCA-COLA AMATIL LTD	82,960	11.450	949,892.000	
	COCHLEAR LTD	10,177	78.810	802,049.370	
	ORIGIN ENERGY LTD	132,591	16.380	2,171,840.580	

COMMONWEALTH BANK OF AUSTRALIA	235,057	50.050	11,764,602.850
BORAL LIMITED	107,619	4.810	517,647.390
RIO TINTO LIMITED	66,770	84.360	5,632,717.200
CSR LIMITED	224,708	1.755	394,362.540
INSURANCE AUSTRALIA GROUP LT	280,267	3.890	1,090,238.630
BILLABONG INTERNATIONAL LTD	37,106	8.490	315,029.940
ONESTEEL LIMITED	224,361	2.580	578,851.380
FOSTER'S GROUP LTD	294,041	5.620	1,652,510.420
MACARTHUR COAL LTD	17,904	13.670	244,747.680
OZ MINERALS LTD	555,136	1.700	943,731.200
ORICA LTD	53,835	25.300	1,362,025.500
FAIRFAX MEDIA LTD	362,918	1.395	506,270.610
LEIGHTON HLDGS LTD	19,582	31.400	614,874.800
BLUESCOPE STEEL LTD	255,174	2.200	561,382.800
MAP GROUP	76,167	2.970	226,215.990
MACQUARIE GROUP LTD	56,070	37.920	2,126,174.400
WORLEYPARSONS LTD	27,468	27.630	758,940.840
SUNCORP GROUP LTD	211,446	8.500	1,797,291.000
AXA ASIA PACIFIC HOLDINGS LTD	168,519	6.350	1,070,095.650
NATIONAL AUSTRALIA BANK LTD	323,429	23.790	7,694,375.910
NEWCREST MINING LTD	119,349	38.840	4,635,515.160
PALADIN ENERGY LTD	117,788	5.030	592,473.640
INCITEC PIVOT LTD	236,186	4.230	999,066.780
TOLL HOLDINGS LTD	119,945	5.720	686,085.400
QANTAS AIRWAYS LIMITED	179,039	2.560	458,339.840
QBE INSURANCE GROUP LIMITED	162,588	18.000	2,926,584.000
SANTOS LTD	138,775	13.170	1,827,666.750
SIMS METAL MANAGEMENT LTD	27,467	21.390	587,519.130
SONIC HEALTHCARE	60,146	11.550	694,686.300
TABCORP HOLDINGS LTD	113,618	7.140	811,232.520
WESFARMERS LTD	155,931	31.200	4,865,047.200
ALUMINA LIMITED	397,286	2.560	1,017,052.160
WOODSIDE PETROLEUM LTD	98,979	42.990	4,255,107.210
WOOLWORTHS LTD	185,901	26.360	4,900,350.360
METCASH LTD	140,050	4.110	575,605.500
TATTS GROUP LTD	213,596	2.570	548,941.720
GOODMAN FIELDER LTD	261,734	1.315	344,180.210
AGL ENERGY LTD	78,763	15.220	1,198,772.860
BRAMBLES LTD	213,914	7.290	1,559,433.060
ASCIANO LTD	405,076	1.585	642,045.460
WESFARMERS LTD-PPS	23,287	31.500	733,540.500

	CROWN LTD	74,398	8.220	611,551.560	
	QR NATIONAL LTD	127,448	2.770	353,030.960	
	JAMES HARDIE INDUSTRIES SE	70,178	6.610	463,876.580	
オーストラリアドル小計	銘柄数 : 61	10,825,616		134,936,497.750	
	組入時価比率 : 3.92%			(11,091,780,115)	
	合計時価比率 : 4.01%				
ニュージーランドドル	FLETCHER BUILDING LTD	130,906	7.780	1,018,448.680	
	TELECOM CORP OF NEW ZEALAND	359,253	2.180	783,171.540	
ニュージーランドドル小計	銘柄数 : 2	490,159		1,801,620.220	
	組入時価比率 : 0.04%			(113,718,268)	
	合計時価比率 : 0.04%				
合計				272,428,796,276	
				(272,428,796,276)	

(注)1. 通貨種類毎の小計欄の()内は、邦貨換算額であります。

2. 合計金額欄の()内は、外貨建有価証券に係るもので、内書であります。

3. 通貨の表示については、その通貨の表記単位で表示しております。

株式以外の有価証券

平成23年1月11日現在

種類	銘柄	口数	評価額	備考
投資信託受益証券	CAPITAMALL TRUST	294,800.00	577,808.000	
	ASCENDAS REAL ESTATE INVT	177,906.00	384,276.960	
シンガポール・ドル小計	銘柄数 : 2	472,706.00	962,084.960	
	組入時価比率 : 0.02%		(61,419,504)	
	合計時価比率 : 0.02%			
	MIRVAC GROUP	541,250.00	676,562.500	
	CFS RETAIL PROPERTY	338,821.00	596,324.960	
	GPT GROUP	292,236.00	850,406.760	
	LEND LEASE GROUP	89,837.00	769,004.720	
	STOCKLAND	357,887.00	1,299,129.810	
	WESTFIELD GROUP	328,870.00	3,186,750.300	
	DEXUS PROPERTY GROUP	873,123.00	707,229.630	
	GOODMAN GROUP	994,208.00	621,380.000	
	WESTFIELD RETAIL TRUST	456,093.00	1,185,841.800	
オーストラリアドル小計	銘柄数 : 9	4,272,325.00	9,892,630.480	
	組入時価比率 : 0.29%		(813,174,225)	
	合計時価比率 : 0.29%			
投資信託受益証券計			874,593,729	
			(874,593,729)	
投資証券	BOSTON PROPERTIES INC	23,290.00	1,972,197.200	
	ANNALY MORTGAGE MANAGEMENT	106,230.00	1,882,395.600	
	AMB PROPERTY CORP	24,037.00	785,769.530	
	AVALONBAY COMMUNITIES INC	12,408.00	1,355,077.680	
	DUKE REALTY TRUST	38,117.00	488,659.940	
	EQUITY RESIDENTIAL	46,501.00	2,337,140.260	
	FEDERAL REALTY INVS TRUST	10,146.00	782,763.900	
	GENERAL GROWTH PROPERTIES INC	46,528.00	697,454.720	
	HCP INC	49,367.00	1,787,085.400	
	HEALTH CARE REIT INC	22,119.00	1,047,334.650	
	KIMCO REALTY	66,054.00	1,177,742.820	
	LIBERTY PROPERTY TRUST	14,897.00	476,406.060	
	THE MACERICH COMPANY	19,817.00	928,228.280	
	HOST HOTELS & RESORTS INC	96,238.00	1,763,080.160	
	PLUM CREEK TIMBER CO	23,894.00	945,007.700	
	REGENCY	15,096.00	626,936.880	
	PROLOGIS	72,823.00	1,047,922.970	
	SIMON PROPERTY GROUP INC	44,891.00	4,378,668.140	
	PUBLIC STORAGE	21,750.00	2,199,360.000	
	VENTAS INC	23,366.00	1,215,499.320	
	VORNADO REALTY TRUST	26,982.00	2,250,568.620	
米ドル小計	銘柄数 : 21	804,551.00	30,145,299.830	
	組入時価比率 : 0.88%		(2,499,045,356)	
	合計時価比率 : 0.90%			

	BRITISH LAND CO PLC	135,237.00	710,670.430	
	HAMMERSON PLC	101,418.00	434,981.800	
	LAND SECURITIES GROUP PLC	117,753.00	804,841.750	
	CAPITAL SHOPPING CENTRES GROUP	83,396.00	327,329.300	
	SEGRO PLC	122,102.00	349,578.020	
英ポンド小計	銘柄数 : 5	559,906.00	2,627,401.300	
	組入時価比率 : 0.12%		(338,908,494)	
	合計時価比率 : 0.12%			
	BROOKFIELD PROPERTIES CORP	41,673.00	721,776.360	
カナダドル小計	銘柄数 : 1	41,673.00	721,776.360	
	組入時価比率 : 0.02%		(60,181,713)	
	合計時価比率 : 0.02%			
	GECINA SA	3,258.00	270,967.860	
	ICADE EMGP	4,185.00	311,782.500	
	UNIBAIL-RODAMCO SE	15,182.00	2,120,166.300	
	KLEPIERRE	15,724.00	413,934.300	
	FONCIERE DES REGIONS	4,045.00	290,633.250	
	CORIO NV	9,364.00	430,369.440	
ユーロ小計	銘柄数 : 6	51,758.00	3,837,853.650	
	組入時価比率 : 0.15%		(411,571,425)	
	合計時価比率 : 0.15%			
	LINK REIT/THE	371,500.00	9,268,925.000	
香港ドル小計	銘柄数 : 1	371,500.00	9,268,925.000	
	組入時価比率 : 0.03%		(98,806,741)	
	合計時価比率 : 0.04%			
投資証券計			3,408,513,729	
			(3,408,513,729)	
合計			4,283,107,458	
			(4,283,107,458)	

(注)1. 通貨種類毎の小計欄の()内は、邦貨換算額であります。

2. 合計金額欄の()内は、外貨建有価証券に係るもので、内書であります。

3. 通貨の表示については、その通貨の表記単位で表示しております。

有価証券明細表注記

外貨建有価証券の内訳

通貨	銘柄数	組入時価比率	合計金額に対する比率
米ドル	株式 571銘柄	53.25%	54.51%
米ドル	投資証券 21銘柄	0.88%	0.90%
英ポンド	株式 102銘柄	10.53%	10.78%
英ポンド	投資証券 5銘柄	0.12%	0.12%
カナダドル	株式 89銘柄	5.71%	5.85%
カナダドル	投資証券 1銘柄	0.02%	0.02%
スイスフラン	株式 35銘柄	3.84%	3.93%
スウェーデンクローネ	株式 32銘柄	1.56%	1.60%
ユーロ	株式 255銘柄	13.74%	14.06%
ユーロ	投資証券 6銘柄	0.15%	0.15%
デンマーククローネ	株式 11銘柄	0.49%	0.50%
ノルウェークローネ	株式 10銘柄	0.44%	0.45%
香港ドル	株式 35銘柄	1.44%	1.47%
香港ドル	投資証券 1銘柄	0.03%	0.04%
シンガポール・ドル	株式 28銘柄	0.83%	0.85%
シンガポール・ドル	投資信託受益証券 2銘柄	0.02%	0.02%
イスラエル・シケル	株式 11銘柄	0.40%	0.41%
オーストラリアドル	株式 61銘柄	3.92%	4.01%
オーストラリアドル	投資信託受益証券 9銘柄	0.29%	0.29%
ニュージーランドドル	株式 2銘柄	0.04%	0.04%

(注) 「組入時価比率」は小計金額の純資産に対する比率、「合計金額に対する比率」は小計金額の合計金額に対する比率であります。

第2 信用取引契約残高明細表

該当事項はありません。

第3 デリバティブ取引及び為替予約取引の契約額等及び時価の状況表

「注記表（デリバティブ取引等に関する注記）」にて記載しております。

[前へ](#) [次へ](#)

「エマージング株式パッシブ・マザーファンド」の状況

貸借対照表

科目	注記 番号	平成23年1月11日現在
		金額 (円)
資産の部		
流動資産		
預金		94,897,579
コール・ローン		5,561,484
株式		45,788,572,264
投資信託受益証券		846,522,229
未収入金		614,935
未収配当金		40,077,720
流動資産合計		46,776,246,211
資産合計		46,776,246,211
負債の部		
流動負債		
流動負債合計		-
負債合計		-
純資産の部		
元本等		
元本		59,215,892,563
剰余金		
剰余金又は欠損金()	*3	12,439,646,352
元本等合計		46,776,246,211
純資産合計		46,776,246,211
負債純資産合計		46,776,246,211

注記表

(重要な会計方針に係る事項に関する注記)

区分	自平成22年5月28日 至平成23年1月11日
1. 有価証券の評価基準及び評価方法	株式、新株予約権証券及び投資信託受益証券 移動平均法に基づき、原則として時価で評価しております。時価評価にあたっては、金融商品取引所等における最終相場（最終相場のないものについては、それに準ずる価額）、又は金融商品取引業者等から提示される気配相場に基づいて評価しております。
2. デリバティブ等の評価基準及び評価方法	為替予約取引 原則として、わが国における計算期間末日の対顧客先物売買相場の仲値によって計算しております。
3. その他財務諸表作成のための基本となる重要な事項	(1)外貨建取引等の処理基準 外貨建資産及び負債は、決算日の対顧客電信売買相場の仲値により円貨に換算するほか、「投資信託財産の計算に関する規則」（平成12年総理府令第133号）第60条及び同第61条にしたがって換算しております。 (2)計算期間の取扱い 当該親投資信託の計算期間は本有価証券報告書における開示対象ファンドと異なり、平成22年4月20日から平成23年4月18日までとなっております。

（貸借対照表に関する注記）

区分	平成23年1月11日現在
*1 本有価証券報告書における開示対象ファンドの期首における 当該親投資信託の元本額 同期中追加設定元本額 同期中解約元本額	51,685,636,348円 15,632,925,551円 8,102,669,336円
同期末における元本の内訳 マネックス資産設計ファンド エボリューション	110,780,147円
エマージング株式パッシブファンドV A（適格機関投資家専用）	8,821,315,314円
新興国株式パッシブ私募ファンド（適格機関投資家限定）	14,785,547,641円
エマージング株式パッシブファンド（適格機関投資家限定）	3,494,000,459円
D I A M世界アセットバランスファンド2 V A（適格機関投資家限定）	19,931,758,393円
D I A M世界アセットバランスファンド3 V A（適格機関投資家限定）	12,072,490,609円
（合計）	59,215,892,563円
*2 本有価証券報告書における開示対象ファンドの計算期間末日における受益権の総数	59,215,892,563口
*3 元本の欠損	貸借対照表上の純資産額が元本総額を下回っており、その差額は12,439,646,352円であります。

（金融商品に関する注記）

金融商品の状況に関する事項

区分	自平成22年5月28日 至平成23年1月11日
1. 金融商品に対する取組方針	当ファンドは、証券投資信託であり、信託約款に規定する「運用の基本方針」に従い、有価証券等の金融商品に対して投資として運用することを目的としております。

2. 金融商品の内容及び当該金融商品に係るリスク	当ファンドが保有する金融商品の種類は、有価証券、デリバティブ取引、コール・ローン等の金銭債権及び金銭債務であります。当ファンドが保有する有価証券の詳細は「附属明細表」に記載しております。これらは、価格変動リスク、為替変動リスク、金利変動リスクなどの市場リスク、信用リスク、及び流動性リスク等のリスクに晒されております。また、当ファンドの利用しているデリバティブ取引は、為替予約取引であります。当該デリバティブ取引は、信託財産に属する資産の効率的な運用に資する事を目的とし行っており、為替相場の変動によるリスクを有しております。
3. 金融商品に係るリスク管理体制	運用部門から独立した運用リスク管理を所管するグループがリスクを把握、管理し、運用部門への是正指示を行うなど、適切な管理を行っております。また運用リスク管理の結果については月次でリスク管理に関する委員会に報告しております。

金融商品の時価等に関する事項

区分	平成23年1月11日現在
1. 貸借対照表計上額、時価及びその差額	貸借対照表上の金融商品は原則としてすべて時価で評価しているため、貸借対照表計上額と時価との差額はありません。
2. 時価の算定方法	<p>(1) 株式及び投資信託受益証券 「注記表（重要な会計方針に係る事項に関する注記）」にて記載しております。</p> <p>(2) コール・ローン等の金銭債権及び金銭債務 これらの科目は短期間で決済されるため、帳簿価額は時価と近似していることから、当該帳簿価額を時価としております。</p>

3. 金融商品の時価等に関する事項 についての補足説明	金融商品の時価には、市場価格に基づき づく価額のほか、市場価格がない場合には合理的に算定された価額が含まれて おります。当該価額の算定においては一定の前提条件等を採用しているため、異なる 前提条件等によった場合、当該価額が異なることもあります。
--------------------------------	---

（有価証券に関する注記）

売買目的有価証券

	自平成22年5月28日 至平成23年1月11日
種 類	当期の損益に 含まれた 評価差額(円)
株式	3,660,700,278
投資信託受益証券	35,742,226
合計	3,696,442,504

（注）「当期の損益に含まれた評価差額」は、当該親投資信託の計算期間開始日から開示対象ファンドの計算期間
末日までの期間に対応する金額であります。

（デリバティブ取引等に関する注記）

該当事項はありません。

（関連当事者との取引に関する注記）

該当事項はありません。

（1口当たり情報に関する注記）

	平成23年1月11日現在
1口当たり純資産額	0.7899円
（1万口当たり純資産額）	（7,899円）

附属明細表

第1 有価証券明細表

株 式

平成23年1月11日現在

通貨	銘柄	株数	評価額		備考
			単価	金額	
米ドル	CREDICORP LTD	9,580	110.800	1,061,464.000	
	LAN AIRLINES SA SPON ADR	35,060	28.980	1,016,038.800	
	BANCO SANTANDER CHILE ADR	13,844	85.450	1,182,969.800	
	CIA CERVECERIAS UNIDAS ADR	11,505	56.000	644,280.000	
	EMPRESA NACIONAL DE ELECTRICIDAD SA/CHILE SP ADR	28,108	52.610	1,478,761.880	
	ENERSIS SA SPONS ADR	67,118	21.280	1,428,271.040	
	CORPBANCA SA ADR	10,300	81.630	840,789.000	
	QUIMICA Y MINERA DE CHIL-SP ADR	23,537	55.980	1,317,601.260	
	VINA CONCHA Y TORO SA SP ADR	13,300	45.890	610,337.000	
	INNER MONGOLIA YITAI COAL CO	81,200	7.092	575,870.400	
	SHANGHAI LUJIAZUI FIN&TRADE	63,300	1.601	101,343.300	
	BANCOLOMBIA SA SPONS ADR	38,314	57.290	2,195,009.060	
	ECOPETROL SA SP ADR	50,800	40.940	2,079,752.000	
	ORASCOM CONSTRUCTION INDUSTRIES GDR	18,165	49.850	905,525.250	
	ORASCOM TELECOM HOLDING SAE GDR(EG/USD)	103,062	3.869	398,746.870	
	COMMERCIAL INTERNATIONAL BANK SP GDR	103,380	7.850	811,533.000	
	TELECOM EGYPT -GDR REG S	24,593	16.820	413,654.260	
	INFOSYS TECHNOLOGIES LTD ADR	65,722	75.240	4,944,923.280	
	ICICI BANK LTD ADR	56,635	44.720	2,532,717.200	
	WIPRO LTD ADR	69,328	14.870	1,030,907.360	
	DR REDDYS LABORATORIES LTD ADR	14,434	36.370	524,964.580	
	HDFC BANK LTD ADR	12,866	147.650	1,899,664.900	
	GAIL INDIA LTD GDR	9,339	65.750	614,039.250	

	RELIANCE INFRASTRUCTURE LTD GDR	5,259	56.400	296,607.600	
	STATE BANK OF INDIA LTD GDR	4,247	112.500	477,787.500	
	TATA MOTORS LTD-SPON ADR	36,302	26.150	949,297.300	
	AXIS BANK LTD GDR	28,574	27.700	791,499.800	
	LARSEN & TOUBRO LTD GDR	29,815	39.250	1,170,238.750	
	MAHINDRA & MAHINDRA LTD GDR	37,036	16.080	595,538.880	
	RANBAXY LABORATORIES LTD GDR	14,302	12.730	182,064.460	
	RELIANCE INDUSTRIES LTD GDR	85,856	45.400	3,897,862.400	
	STERLITE INDUSTRIES INDIA ADR	47,242	15.270	721,385.340	
	SK TELECOM CO LTD ADR	100	18.050	1,805.000	
	CIA DE MINAS BUENAVENTURA SA ADR	27,873	44.290	1,234,495.170	
	GAZPROM OAO SPON ADR	384,896	25.200	9,699,379.200	
	SURGUTNEFTEGAZ SP ADR PREF	120,100	5.140	617,314.000	
	LUKOIL SPON ADR	68,650	58.560	4,020,144.000	
	MOBILE TELESYSTEMS OJSC ADR	74,915	20.360	1,525,269.400	
	MMC NORILSK NICKEL ADR	115,251	22.950	2,645,010.450	
	WIMM-BILL-DANN FOODS OJSC ADR	9,832	33.340	327,798.880	
	SURGUTNEFTEGAZ ADR	109,710	10.920	1,198,033.200	
	MECHEL ADR	22,765	31.930	726,886.450	
	SISTEMA JSFC GDR	15,177	25.200	382,460.400	
	NOVATEK OAO GDR	13,337	113.600	1,515,083.200	
	NOVOLIPETSK STEEL GDR	14,672	47.480	696,626.560	
	COMSTAR UNITED TELESYSTEMS GDR	25,164	6.670	167,843.880	
	ROSNEFT OIL CO GDR	235,935	7.130	1,682,216.550	
	POLYUS GOLD CO SPONSORED ADR	15,150	36.000	545,400.000	
	URALKALI -SPON GDR	22,172	36.970	819,698.840	
	TMK OAO GDR	8,635	21.200	183,062.000	
	SEVERSTAL GDR	34,026	17.300	588,649.800	
	TATNEFT GDR	36,395	36.000	1,310,220.000	
	POLYMETAL GDR	16,679	17.070	284,710.530	
	VTB BANK OJSC GDR	129,231	6.735	870,370.780	
	MAGNIT OJSC GDR	36,120	28.910	1,044,229.200	
	RUSHYDRO-SP ADR	178,478	5.350	954,857.300	
	SOUTHERN COPPER CORP	30,941	45.500	1,407,815.500	

米ドル小計	銘柄数 : 57	2,958,327		72,140,825.810	
	組入時価比率 : 12.79%			(5,980,474,460)	
	合計時価比率 : 12.82%				
ユーロ	MAROC TELECOM	18,907	14.000	264,698.000	
	SBERBANK GDR	12,844	320.000	4,110,080.000	
ユーロ小計	銘柄数 : 2	31,751		4,374,778.000	
	組入時価比率 : 1.00%			(469,151,193)	
	合計時価比率 : 1.01%				
ポーランドズロチ	KERNEL HOLDING SA	4,768	79.000	376,672.000	
	BANK MILLENNIUM SA	65,323	4.890	319,429.470	
	ING BANK SLASKI SA	441	870.000	383,670.000	
	BRE BANK SA	1,976	284.500	562,172.000	
	BANK HANDLOWY W WARSZAWIE SA	4,802	91.800	440,823.600	
	KGHM POLSKA MIEDZ SA	21,208	161.400	3,422,971.200	
	BANK PEKAO SA	16,574	175.300	2,905,422.200	
	TELEKOMUNIKACJA POLSKA SA	111,740	16.590	1,853,766.600	
	POLSKI KONCERN NAFTOWY ORLEN	45,112	44.450	2,005,228.400	
	ASSECO POLAND SA	11,673	55.050	642,598.650	
	GETIN HOLDING SA	41,350	11.690	483,381.500	
	BANK ZACHODNI WBK SA	3,293	214.000	704,702.000	
	PBG SA	1,333	206.000	274,598.000	
	POWSZECHNA KASA OSZCZEDNOSCI BANK POLSKI SA	87,583	40.390	3,537,477.370	
	GRUPA LOTOS SA	5,646	36.000	203,256.000	
	POLSKIE GORNICtwo NAFTOWE I GAZOWNICTwo SA	227,542	3.500	796,397.000	
	GLOBE TRADE CENTRE SA	18,313	24.280	444,639.640	
	TVN SA	24,128	16.750	404,144.000	
	CYFROWY POLSAT SA	10,526	15.750	165,784.500	
	ENEA SA	15,689	23.650	371,044.850	
	POLSKA GRUPA ENERGETYCZNA SA	93,557	22.390	2,094,741.230	
	TAURON POLSKA ENERGIA SA	142,180	6.550	931,279.000	
	POWSZECHNY ZAKLAD UBEZPIECZEN SA	7,328	342.600	2,510,572.800	
ポーランドズロチ小計	銘柄数 : 23	962,085		25,834,772.010	
	組入時価比率 : 1.52%			(710,972,926)	
	合計時価比率 : 1.52%				
ハンガリー フォリント	RICHTER GEDEON NYRT	2,119	43,500.000	92,176,500.000	

	MAGYAR TELEKOM TELECOMMUNICATIONS PLC	82,193	549.000	45,123,957.000	
	MOL HUNGARIAN OIL AND GAS NYRT	5,528	21,650.000	119,681,200.000	
	OTP BANK NYRT	32,596	5,229.000	170,444,484.000	
ハンガリー フォロント小計	銘柄数 : 4	122,436		427,426,141.000	
	組入時価比率 : 0.35%			(163,875,182)	
	合計時価比率 : 0.35%				
チェコ コルナ	KOMERCNI BANKA AS	2,099	4,300.000	9,025,700.000	
	TELEFONICA O2 CZECH REPUBLIC AS	16,001	387.000	6,192,387.000	
	CEZ	23,809	817.000	19,451,953.000	
チェコ コルナ 小計	銘柄数 : 3	41,909		34,670,040.000	
	組入時価比率 : 0.32%			(151,161,374)	
	合計時価比率 : 0.32%				
トルコ・リラ	AKBANK TAS	172,197	8.340	1,436,122.980	
	ANADOLU EFES BIRACILIK VE MALT SANAYII AS	26,854	23.200	623,012.800	
	ARCELIK	31,889	8.320	265,316.480	
	ENKA INSAAT VE SANAYI AS	51,801	6.040	312,878.040	
	EREGLI DEMIR VE CELIK FABRIKALARI TAS	76,750	5.100	391,425.000	
	KOC HOLDING AS	82,925	7.360	610,328.000	
	TURK HAVA YOLLARI	42,841	5.160	221,059.560	
	TURKCELL ILETISIM HIZMET AS	115,773	10.850	1,256,137.050	
	TURKIYE GARANTI BANKASI AS	295,618	8.020	2,370,856.360	
	TURKIYE IS BANKASI	224,530	5.600	1,257,368.000	
	TUPRAS TURKIYE PETROL RAFINE	17,048	43.200	736,473.600	
	YAPI VE KREDI BANKASI AS	108,814	5.100	554,951.400	
	HACI OMER SABANCI HOLDING AS	97,909	7.080	693,195.720	
	COCA-COLA ICECEK AS	7,761	18.900	146,682.900	
	BIM BIRLESIK MAGAZALAR AS	13,887	54.750	760,313.250	
	TURKIYE VAKIFLAR BANKASI TAO	102,987	4.120	424,306.440	
	ASYA KATILIM BANKASI AS	55,965	3.030	169,573.950	
	TURKIYE HALK BANKASI AS	41,781	13.400	559,865.400	
	TURK TELEKOMUNIKASYON AS	80,552	6.960	560,641.920	

トルコ・リラ小計	銘柄数 : 19	1,647,882		13,350,508.850	
	組入時価比率 : 1.50%			(701,702,745)	
	合計時価比率 : 1.50%				
インドネシアルピア	BUMI RESOURCES TBK PT	2,444,000	3,025.000	7,393,100,000.000	
	ANEKA TAMBANG TBK PT	570,500	2,275.000	1,297,887,500.000	
	ASTRA AGRO LESTARI TBK PT	49,500	24,500.000	1,212,750,000.000	
	UNITED TRACTORS TBK PT	223,666	22,750.000	5,088,401,500.000	
	INDOFOOD SUKSES MAKMUR TBK PT	615,500	4,575.000	2,815,912,500.000	
	UNILEVER INDONESIA TBK PT	221,500	15,650.000	3,466,475,000.000	
	PT ASTRA INTERNATIONAL TBK	290,000	47,550.000	13,789,500,000.000	
	TELEKOMUNIKASI TBK	1,454,000	7,200.000	10,468,800,000.000	
	CHAROEN POKPHAND INDONESIA TBK PT	1,050,000	1,730.000	1,816,500,000.000	
	GUDANG GARAM TBK PT	77,500	35,800.000	2,774,500,000.000	
	INDOCEMENT TUNGGAL PRAKARSA TBK PT	246,500	15,000.000	3,697,500,000.000	
	TAMBANG BATUBARA BUKIT ASAM TBK PT	109,500	22,550.000	2,469,225,000.000	
	BANK DANAMON INDONESIA TBK PT	388,916	5,100.000	1,983,471,600.000	
	BANK MANDIRI	1,036,000	6,000.000	6,216,000,000.000	
	BANK RAKYAT INDONESIA	781,500	9,300.000	7,267,950,000.000	
	PERUSAHAAN GAS NEGARA PT	1,580,000	4,125.000	6,517,500,000.000	
	BANK NEGARA INDONESIA PERSERO TBK PT	1,051,000	3,375.000	3,547,125,000.000	
	KALBE FARMA TBK PT	664,000	2,950.000	1,958,800,000.000	
	SEMEN GRESIK PERSERO TBK PT	537,500	8,600.000	4,622,500,000.000	
	INDOSAT TBK PT	176,000	4,975.000	875,600,000.000	
	BANK CENTRAL ASIA TBK PT	1,726,500	5,900.000	10,186,350,000.000	
	INTERNATIONAL NICKEL INDONESIA TBK PT	300,000	4,525.000	1,357,500,000.000	
	INDO TAMBANGRAYA MEGAH PT	53,000	52,000.000	2,756,000,000.000	
	ADARO ENERGY PT	1,321,000	2,500.000	3,302,500,000.000	
インドネシアルピア小計	銘柄数 : 24	16,967,582		106,881,848,100.000	
	組入時価比率 : 2.10%			(983,313,003)	
	合計時価比率 : 2.11%				
フィリピンペソ	AYALA LAND INC	803,700	16.000	12,859,200.000	

	BANK OF THE PHILIPPINE ISLAND	200,989	56.600	11,375,977.400	
	AYALA CORP	28,366	390.000	11,062,740.000	
	ALLIANCE GLOBAL GROUP INC	686,200	11.320	7,767,784.000	
	GLOBE TELECOM INC	4,970	813.000	4,040,610.000	
	JOLLIBEE FOODS CORP	69,930	86.600	6,055,938.000	
	METROPOLITAN BANK & TRUST	88,700	67.100	5,951,770.000	
	BANCO DE ORO UNIBANK INC	96,570	55.550	5,364,463.500	
	PHILIPPINE LONG DISTANCE TELEPHONE CO	6,335	2,516.000	15,938,860.000	
	SM PRIME HOLDINGS INC	739,000	11.160	8,247,240.000	
	SM INVESTMENTS CORP	27,490	527.000	14,487,230.000	
	ENERGY DEVELOPMENT CORP	1,127,300	5.900	6,651,070.000	
	ABOITIZ POWER CORP	219,200	29.000	6,356,800.000	
	MANILA ELECTRIC COMPANY	40,960	243.400	9,969,664.000	
フィリピンペソ 小計	銘柄数 : 14	4,139,710		126,129,346.900	
	組入時価比率 : 0.50%			(235,861,879)	
	合計時価比率 : 0.51%				
タイパーツ	BANGKOK BANK PCL	118,200	165.000	19,503,000.000	
	BANK OF AYUDHYA	259,800	26.000	6,754,800.000	
	BEC WORLD PLC	143,000	32.250	4,611,750.000	
	KRUNG THAI BANK PCL NVDR	360,100	17.500	6,301,750.000	
	SIAM COMMERCIAL BANK PCL NVDR	211,400	99.500	21,034,300.000	
	KASIKORNBANK PCL NVDR	87,300	126.500	11,043,450.000	
	THAI AIRWAYS INTERNATIONAL PCL NVDR	31,700	48.250	1,529,525.000	
	IRPC PCL NVDR	1,288,300	6.200	7,987,460.000	
	BANPU PCL PUBLIC CO LTD NVDR	23,400	810.000	18,954,000.000	
	BANGKOK BANK PCL NVDR	68,500	161.000	11,028,500.000	
	CHAROEN POKPHAND FOODS PCL	425,900	24.200	10,306,780.000	
	ADVANCED INFO SERVICE PCL	133,000	84.750	11,271,750.000	
	PTT PCL	118,300	318.000	37,619,400.000	
	SIAM CEMENT PCL	49,500	353.000	17,473,500.000	
	KASIKORNBANK PCL - FOREIGN	164,500	130.500	21,467,250.000	
	THAI AIRWAYS INTL PCL FOREIGN	43,600	48.250	2,103,700.000	
	THAI OIL PCL NVDR	120,900	71.750	8,674,575.000	

	GLOW ENERGY PCL NVDR	59,500	47.250	2,811,375.000	
	CP ALL PCL NVDR	379,200	37.750	14,314,800.000	
	PTT CHEMICAL PCL NVDR	50,800	144.000	7,315,200.000	
	PTT EXPLORATION & PRODUCTION PCL NVDR	162,200	157.000	25,465,400.000	
	PTT AROMATICS & REFINING-NVDR	136,100	36.000	4,899,600.000	
	INDORAMA VENTURES PCL NVDR	46,100	48.250	2,224,325.000	
	INDORAMA VENTURES PCL FOREIGN	115,500	48.250	5,572,875.000	
タイパーツ小計	銘柄数 : 24	4,596,800		280,269,065.000	
	組入時価比率 : 1.62%			(756,726,476)	
	合計時価比率 : 1.62%				
香港ドル	HOPSON DEVELOPMENT HOLDINGS LTD	80,000	9.480	758,400.000	
	CHINA GAS HOLDINGS LTD	356,000	3.390	1,206,840.000	
	HUABAO INTERNATIONAL HOLDINGS LTD	221,000	11.920	2,634,320.000	
	GOME ELECTRICAL APPLIANCES HOLDINGS LTD	1,533,240	2.990	4,584,387.600	
	SINOCHEM HONG KONG HOLDING LTD	280,000	4.010	1,122,800.000	
	NINE DRAGONS PAPER HOLDINGS LTD	258,000	11.560	2,982,480.000	
	JIANGXI COPPER CO LTD	204,000	25.500	5,202,000.000	
	JIANGSU EXPRESS	174,000	9.170	1,595,580.000	
	CHINA SOUTHERN AIRLINES CO LTD	240,000	4.570	1,096,800.000	
	ANGANG STEEL CO LTD-H	152,000	12.020	1,827,040.000	
	ANHUI CONCH CEMENT CO LTD	134,000	37.500	5,025,000.000	
	DATANG INTERNATIONAL POWER GEN	392,000	2.760	1,081,920.000	
	HUANENG POWER INTERNATIONAL IN	464,000	4.140	1,920,960.000	
	HENGAN INTERNATIONAL GROUP	105,000	66.550	6,987,750.000	
	CHINA INTERNATIONAL MARINE CON	115,300	17.210	1,984,313.000	
	BEIJING CAPITAL INTERNATIONAL	258,000	4.610	1,189,380.000	
	LENOVO GROUP LTD	690,000	4.820	3,325,800.000	
	PETRO CHINA CO LTD	3,006,000	10.140	30,480,840.000	
	DONGFANG ELECTRICAL MACHINERY	55,400	36.250	2,008,250.000	
	CHINA PETROLEUM & CHEMICAL COR	2,252,000	7.630	17,182,760.000	

	ALUMINUM CORP OF CHINA LTD	574,000	7.290	4,184,460.000	
	BYD CO LTD	73,500	41.850	3,075,975.000	
	CHINA OILFIELD SERVICES LTD	214,000	16.800	3,595,200.000	
	MAANSHAN IRON & STEEL	268,000	4.370	1,171,160.000	
	PICC PROPERTY & CASUALTY -H	342,000	10.740	3,673,080.000	
	GREAT WALL AUTOMOBILE HOLDING	56,000	22.950	1,285,200.000	
	CHINA LIFE INSURANCE CO LTD	1,066,000	32.000	34,112,000.000	
	ZIJIN MINING GROUP CO LTD	558,000	6.850	3,822,300.000	
	SHANDONG WEIGAO GROUP MEDICAL-H	112,000	20.000	2,240,000.000	
	SEMICONDUCTOR MANUFACTURING	2,662,000	0.620	1,650,440.000	
	WEICHAI POWER CO LTD	59,800	48.400	2,894,320.000	
	CHINA SHIPPING DEVELOPMENT CO	188,000	10.320	1,940,160.000	
	SINOPEC SHANGHAI PETROCHEMICAL	342,000	4.430	1,515,060.000	
	CHINA VANKE CO LTD	181,640	10.020	1,820,032.800	
	TINGYI HOLDING CORP	226,000	20.350	4,599,100.000	
	TSINGTAO BREWERY CO LTD	38,000	39.900	1,516,200.000	
	CHINA SHIPPING CONTAINER LINES	499,000	3.830	1,911,170.000	
	PING AN INSURANCE GROUP CO-H	246,500	83.300	20,533,450.000	
	AIR CHINA / HONG KONG	294,000	8.960	2,634,240.000	
	ZTE CORP	74,300	31.050	2,307,015.000	
	SHANGHAI ELECTRIC GROUP CO LTD	436,000	5.240	2,284,640.000	
	CHINA SHENHUA ENERGY CO LTD	479,500	33.500	16,063,250.000	
	COSCO HOLDINGS	363,500	8.630	3,137,005.000	
	BANK OF COMMUNICATIONS	913,550	8.000	7,308,400.000	
	CHINA YURUN FOOD GROUP LTD	182,000	27.400	4,986,800.000	
	CHINA CONSTRUCTION BANK	6,834,530	7.040	48,115,091.200	
	DONGFENG MOTOR GRP CO LTD-H	388,000	14.280	5,540,640.000	
	WUMART STORES INC	91,000	18.600	1,692,600.000	
	CHINA NATIONAL BLDG MATERIAL	218,000	19.880	4,333,840.000	
	BANK OF CHINA LTD	8,929,200	4.130	36,877,596.000	

	GUANGZHOU R&F PROPERTIES CO LTD	125,600	12.140	1,524,784.000	
	CHINA BLUECHEMICAL LTD	234,000	5.870	1,373,580.000	
	CHINA MERCHANTS BANK CO LTD	551,427	19.880	10,962,368.760	
	IND & COMM BK OF CHINA - H	8,656,235	5.810	50,292,725.350	
	ZHAOJIN MINING INDUSTRY CO LTD	63,000	31.750	2,000,250.000	
	CHINA COMMUNICATIONS SERVICES	274,000	4.760	1,304,240.000	
	CHINA COMMUNICATIONS CONSTRUCTION CO LTD	619,000	6.630	4,103,970.000	
	CHINA COAL ENERGY CO	494,000	12.560	6,204,640.000	
	ZHUZHOU CSR TIMES ELECTRIC CO LTD	68,000	31.800	2,162,400.000	
	CHINA CITIC BANK-H	843,000	5.130	4,324,590.000	
	FOSUN INTERNATIONAL	237,000	6.000	1,422,000.000	
	HIDILI INDUSTRY INTERNATIONAL DEVELOPMENT LTD	144,000	7.300	1,051,200.000	
	CHINA RAILWAY GROUP LTD	585,000	5.840	3,416,400.000	
	CHINA NATIONAL MATERIALS CO LTD	156,000	7.150	1,115,400.000	
	CHINA RAILWAY CONSTRUCTION CORP	287,000	9.560	2,743,720.000	
	CHINA PACIFIC INSURANCE GROUP CO LTD	114,000	32.650	3,722,100.000	
	CSR CORP LTD - H	282,000	10.740	3,028,680.000	
	BBMG CORP	160,500	11.280	1,810,440.000	
	SINOPHARM GROUP CO	80,800	27.700	2,238,160.000	
	METALLURGICAL CORP OF CHINA LTD	305,000	3.510	1,070,550.000	
	GUANGZHOU AUTOMOBILE GROUP CO LTD	307,805	10.340	3,182,703.700	
	CHINA MINSHENG BANKING CORP LTD	507,400	6.730	3,414,802.000	
	AGRICULTURAL BANK OF CHINA	2,322,000	3.920	9,102,240.000	
	CHINA MOBILE LIMITED	861,500	76.450	65,861,675.000	
	BEIJING ENTERPRISES	75,000	48.850	3,663,750.000	
	YANZHOU COAL MINING CO LTD	278,000	24.650	6,852,700.000	
	CNOOC LTD	2,547,000	18.620	47,425,140.000	
	BRILLIANCE CHINA AUTOMOTIVE	326,000	5.600	1,825,600.000	
	CHINA OVERSEAS LAND & INVESTME	575,120	15.120	8,695,814.400	

	CHINA RESOURCES LAND LTD	268,000	14.900	3,993,200.000	
	CITIC PACIFIC	159,000	20.450	3,251,550.000	
	CHINA TRAVEL INTERNATIONAL INV	394,000	1.800	709,200.000	
	POLY HONG KONG INVESTMENT LTD	296,000	8.190	2,424,240.000	
	SKYWORTH DIGITAL HOLDINGS LTD	192,000	4.480	860,160.000	
	CHINA UNICOM HONG KONG LTD	846,742	11.040	9,348,031.680	
	CHINA TAIPING INSURANCE HOLDINGS CO LTD	103,400	23.950	2,476,430.000	
	CHAODA MODERN AGRICULTURE	390,560	5.980	2,335,548.800	
	KUNLUN ENERGY COMPANY LTD	358,000	11.940	4,274,520.000	
	COSCO PACIFIC LTD	228,000	14.040	3,201,120.000	
	FUSHAN INTERNATIONAL ENERGY GROUP LTD	432,000	5.860	2,531,520.000	
	GUANGZHOU INVESTMENT CO LTD	622,000	2.090	1,299,980.000	
	CHINA MERCHANTS HOLDINGS INTL	154,000	31.100	4,789,400.000	
	CHINA EVERBRIGHT LTD	138,000	17.920	2,472,960.000	
	CHINA TELECOM CORP LTD	2,022,000	4.140	8,371,080.000	
	CHINA RESOURCES POWER HOLDINGS	231,200	13.260	3,065,712.000	
	SHANGHAI INDUSTRIAL	75,000	33.550	2,516,250.000	
	GUANGDONG INVESTMENTS LTD	364,000	4.200	1,528,800.000	
	CHINA RESOURCES ENTERPRISE	186,000	32.050	5,961,300.000	
	ZHEJIANG EXPRESSWAY CO LTD	200,000	7.600	1,520,000.000	
	CHINA MENGNIU DAIRY CO	151,000	20.700	3,125,700.000	
	LI NING CO LTD	97,500	16.720	1,630,200.000	
	CHINA AGRI-INDUSTRIES HOLDINGS LTD	217,000	9.320	2,022,440.000	
	FRANSHION PROPERTIES CHINA LTD	530,000	2.450	1,298,500.000	
	SINO-OCEAN LAND HOLDINGS LTD	408,000	5.470	2,231,760.000	
	SINOTRUK HONG KONG LTD	92,000	7.720	710,240.000	
	CHINA LONGYUAN POWER GROUP CORP	247,000	7.370	1,820,390.000	
	ENN ENERGY HOLDINGS LTD	104,000	24.700	2,568,800.000	

	KINGBOARD CHEMICALS HOLDINGS	86,500	46.550	4,026,575.000	
	GEELY AUTOMOBILE HOLDINGS LTD	525,000	3.720	1,953,000.000	
	LEE & MAN PAPER MANUFACTURING LTD	296,000	5.910	1,749,360.000	
	TENCENT HOLDINGS LTD	143,100	178.600	25,557,660.000	
	CHINA SHINWAY PHARMACEUTICAL GROUP LTD	60,000	23.500	1,410,000.000	
	PARKSON RETAIL GROUP LTD	180,500	12.900	2,328,450.000	
	LONKING HOLDINGS LTD	312,000	4.760	1,485,120.000	
	AGILE PROPERTY HOLDINGS LTD	194,000	12.860	2,494,840.000	
	GOLDEN EAGLE RETAIL GROUP LTD	104,000	21.500	2,236,000.000	
	SHUI ON LAND LTD	425,200	4.010	1,705,052.000	
	SHIMAO PROPERTY HOLDINGS LTD	226,000	13.040	2,947,040.000	
	GREENTOWN CHINA HOLDINGS LTD	83,000	10.000	830,000.000	
	HENGDELI HOLDINGS LTD	328,000	4.680	1,535,040.000	
	COUNTRY GARDEN HOLDINGS CO LTD	519,000	3.000	1,557,000.000	
	BELLE INTERNATIONAL HOLDINGS LTD	612,000	13.880	8,494,560.000	
	KWG PROPERTY HOLDING LTD	181,500	6.810	1,236,015.000	
	CHINA HIGH SPEED TRANSMISSION EQUIPMENT GROUP CO LTD	163,000	12.440	2,027,720.000	
	ANTA SPORTS PRODUCTS LTD	139,000	13.320	1,851,480.000	
	BOSIDENG INTERNATIONAL HOLDINGS LTD	362,000	3.280	1,187,360.000	
	SOHO CHINA LTD	262,500	6.280	1,648,500.000	
	CHINA DONGXIANG GROUP CO	403,000	3.390	1,366,170.000	
	ALIBABA.COM LTD	178,000	15.020	2,673,560.000	
	GCL POLY ENERGY HOLDINGS LTD	1,020,000	2.990	3,049,800.000	
	WANT WANT CHINA HOLDINGS LTD	805,000	6.680	5,377,400.000	
	EVERGRANDE REAL ESTATE GROUP LTD	760,000	4.450	3,382,000.000	
	CHINA SHANSHUI CEMENT GROUP LTD	292,000	6.120	1,787,040.000	

	RENHE COMMERCIAL HOLDINGS CO LTD	1,016,000	1.400	1,422,400.000	
	CHINA ZHONGWANG HOLDINGS LTD	193,600	4.440	859,584.000	
	CHINA RESOURCES CEMENT	344,000	6.120	2,105,280.000	
	LONGFOR PROPERTIES CO LTD	185,000	12.320	2,279,200.000	
	CHINA RONGSHENG HEAVY INDUSTRY GROUP CO LTD	263,000	7.250	1,906,750.000	
香港ドル小計	銘柄数 : 138	80,127,649		757,723,657.290	
	組入時価比率 : 17.27%			(8,077,334,187)	
	合計時価比率 : 17.32%				
韓国ウォン	BUSAN BANK	18,270	15,050.000	274,963,500.000	
	HANKOOK TIRE CO LTD	10,550	33,450.000	352,897,500.000	
	SK BROADBAND CO LTD	19,008	5,340.000	101,502,720.000	
	HYUNDAI MOTOR CO LTD-2ND PFD	5,681	71,600.000	406,759,600.000	
	SAMSUNG FIRE & MARINE INSURANC	5,178	227,000.000	1,175,406,000.000	
	DONGBU INSURANCE CO LTD	6,070	45,500.000	276,185,000.000	
	WOONGJIN COWAY CO LTD	7,190	38,400.000	276,096,000.000	
	KT&G CORP	15,145	64,100.000	970,794,500.000	
	S1 CORP/KOREA	2,332	54,200.000	126,394,400.000	
	KOREA GAS CORP	2,974	47,100.000	140,075,400.000	
	CHEIL INDUSTRIES INC	6,243	119,000.000	742,917,000.000	
	DOOSAN INFRACORE CO., LTD	13,200	28,650.000	378,180,000.000	
	DAEWOO SHIPBUILDING & MARINE	14,020	36,700.000	514,534,000.000	
	SK TELECOM CO LTD	5,397	170,500.000	920,188,500.000	
	DAEGU BANK	15,510	16,500.000	255,915,000.000	
	DAELIM INDUSTRIAL CO	4,150	124,000.000	514,600,000.000	
	DAEWOO SECURITIES CO LTD	19,610	25,500.000	500,055,000.000	
	NCSOFT CORPORATION	2,056	217,000.000	446,152,000.000	
	DONGKUK STEEL MILL CO LTD	4,670	35,400.000	165,318,000.000	
	LG UPLUS CORP	29,700	7,210.000	214,137,000.000	
	DOOSAN HEAVY INDUSTRIES AND CONSTRUCTION CO LTD	6,114	84,400.000	516,021,600.000	
	DAEWOO ENGINEERING & CONSTRUCT	17,940	14,000.000	251,160,000.000	
	DAEWOO INTERNATIONAL CORP	5,621	35,850.000	201,512,850.000	
	LG HOUSEHOLD & HEALTH CARE LTD	1,241	414,000.000	513,774,000.000	
	LG CHEM LTD	6,597	407,000.000	2,684,979,000.000	

	LG CHEM LTD	1,028	165,500.000	170,134,000.000	
	LS CORP	2,605	117,500.000	306,087,500.000	
	LS INDUSTRIAL SYSTEMS CO LTD	2,479	90,200.000	223,605,800.000	
	SHINHAN FINANCIAL GROUP CO LTD	56,341	50,700.000	2,856,488,700.000	
	HYUNDAI DEVELOPMENT CO	7,943	35,200.000	279,593,600.000	
	HYUNDAI MERCHANT MARINE	5,500	37,700.000	207,350,000.000	
	S-OIL CORP	6,014	90,000.000	541,260,000.000	
	HANWHA CHEMICAL CORPORATION	12,110	35,400.000	428,694,000.000	

[前](#) [次](#)

平成23年1月11日現在

通貨	銘柄	株数	評価額		備考
			単価	金額	
	SAMSUNG SECURITIES CO LTD	7,919	87,600.000	693,704,400.000	
	SEOUL SEMICONDUCTOR CO LTD	4,176	42,550.000	177,688,800.000	
	HONAM PETROCHEMICAL CORP	1,998	309,000.000	617,382,000.000	
	HYUNDAI HEAVY INDUSTRIES	5,506	455,000.000	2,505,230,000.000	
	HYUNDAI MOBIS	9,776	305,500.000	2,986,568,000.000	
	HYNIX SEMICONDUCTOR INC	72,620	25,300.000	1,837,286,000.000	
	HYUNDAI ENGINEERING & CONSTRUCTION CO LTD	9,927	82,100.000	815,006,700.000	
	HYUNDAI MOTOR CO	3,422	67,000.000	229,274,000.000	
	HYUNDAI MOTOR CO	21,922	198,000.000	4,340,556,000.000	
	HYUNDAI MIPO DOCKYARD	1,804	208,500.000	376,134,000.000	
	HYUNDAI STEEL CO	8,308	129,500.000	1,075,886,000.000	
	INDUSTRIAL BANK OF KOREA	20,090	18,400.000	369,656,000.000	
	KCC CORP	686	376,500.000	258,279,000.000	
	KIA MOTORS CORP	34,113	59,700.000	2,036,546,100.000	
	KOREA EXCHANGE BANK	32,850	11,400.000	374,490,000.000	
	KOREA ZINC CO LTD	1,272	288,500.000	366,972,000.000	
	KOREA ELECTRIC POWER CORP	36,987	29,100.000	1,076,321,700.000	
	HANWHA CORP	5,520	51,400.000	283,728,000.000	
	KOREAN AIR CO LTD	4,085	73,200.000	299,022,000.000	
	OCI COMPANY LTD	2,082	348,000.000	724,536,000.000	
	HYUNDAI SECURITIES CO	19,160	14,850.000	284,526,000.000	
	KT CORP	17,518	44,150.000	773,419,700.000	
	LG ELECTRONICS INC	13,796	115,000.000	1,586,540,000.000	
	LG ELECTRONICS-PFD	1,377	44,500.000	61,276,500.000	
	WOORI FINANCE HOLDINGS CO LTD	36,007	14,900.000	536,504,300.000	
	LOTTE CONFECTIONERY CO LTD	79	1,480,000.000	116,920,000.000	
	LG CORP	13,704	88,000.000	1,205,952,000.000	
	WOORI INVESTMENT & SECURITIES CO LTD	13,880	22,750.000	315,770,000.000	
	GS ENGINEERING & CONSTRUCTION	5,230	120,500.000	630,215,000.000	
	NHN CORP	5,913	215,000.000	1,271,295,000.000	
	HYUNDAI DEPARTMENT STORE CO LTD	2,249	136,000.000	305,864,000.000	

	KOREA INVESTMENT HOLDINGS CO LTD	5,870	47,500.000	278,825,000.000	
	DOOSAN CORP	1,479	153,000.000	226,287,000.000	
	KANGWON LAND INC	13,240	29,800.000	394,552,000.000	
	POSCO	9,388	488,500.000	4,586,038,000.000	
	SAMSUNG ENGINEERING CO LTD	4,367	183,000.000	799,161,000.000	
	SAMSUNG C&T CORP	18,125	77,600.000	1,406,500,000.000	
	SAMSUNG SDI CO LTD	5,025	174,000.000	874,350,000.000	
	SAMSUNG ELECTRO-MECHANICS CO LTD	8,420	128,500.000	1,081,970,000.000	
	SAMSUNG ELECTRONICS CO LTD	15,805	917,000.000	14,493,185,000.000	
	SAMSUNG HEAVY INDUSTRIES CO LTD	23,640	40,000.000	945,600,000.000	
	SAMSUNG TECHWIN CO LTD	5,603	101,500.000	568,704,500.000	
	SAMSUNG ELECTRONICS-PFD	2,957	663,000.000	1,960,491,000.000	
	SHINSEGAE CO LTD	2,190	619,000.000	1,355,610,000.000	
	TONG YANG SECURITIES INC	13,750	9,870.000	135,712,500.000	
	HYOSUNG CORP	3,197	102,500.000	327,692,500.000	
	YUHAN CORP	1,181	169,500.000	200,179,500.000	
	SK HOLDINGS CO LTD	4,220	139,500.000	588,690,000.000	
	GS HOLDINGS CORP	6,872	67,400.000	463,172,800.000	
	LG DISPLAY CO LTD	33,818	38,850.000	1,313,829,300.000	
	SK NETWORKS CO LTD	14,500	14,050.000	203,725,000.000	
	CELLTRION INC	7,497	34,200.000	256,397,400.000	
	HANA FINANCIAL GROUP	25,840	43,950.000	1,135,668,000.000	
	GLOVIS CO LTD	1,568	164,500.000	257,936,000.000	
	MIRAE ASSET SECURITIES CO LTD	3,801	56,500.000	214,756,500.000	
	LOTTE SHOPPING CO	1,516	462,000.000	700,392,000.000	
	SAMSUNG LIFE INSURANCE CO LTD	7,031	110,000.000	773,410,000.000	
	AMOREPACIFIC CORP	465	1,196,000.000	556,140,000.000	
	SAMSUNG CARD CO	6,684	59,400.000	397,029,600.000	
	SK ENERGY CO LTD	8,392	186,500.000	1,565,108,000.000	
	HANJIN HEAVY INDUSTRIES & CONSTRUCTION CO LTD	4,466	35,850.000	160,106,100.000	
	CJ CHEILJEDANG CORP	1,047	207,500.000	217,252,500.000	
	STX PAN OCEAN CO LTD	14,920	11,400.000	170,088,000.000	
	LG INNOTEK CO LTD	1,346	133,500.000	179,691,000.000	
	SK C&C CO LTD	2,198	89,400.000	196,501,200.000	
	KB FINANCIAL GROUP INC	45,874	58,100.000	2,665,279,400.000	
	MANDO CORP	1,266	139,500.000	176,607,000.000	

	HANJIN SHIPPING CO LTD/NEW	7,350	41,450.000	304,657,500.000	
	KOREA LIFE INSURANCE CO LTD	26,260	8,390.000	220,321,400.000	
韓国ウォン小計	銘柄数 : 102	1,113,631		88,817,898,070.000	
	組入時価比率 : 13.98%			(6,536,997,298)	
	合計時価比率 : 14.02%				
新台湾ドル	ACER INC	364,069	84.100	30,618,202.900	
	ASUSTEK COMPUTER INC	81,569	267.000	21,778,923.000	
	REALTEK SEMICONDUCTOR CORP	56,188	69.000	3,876,972.000	
	QISDA CORP	215,200	20.150	4,336,280.000	
	ADVANCED SEMICONDUCTOR ENGINEERING INC	684,631	32.000	21,908,192.000	
	ASIA CEMENT CORP	323,425	32.400	10,478,970.000	
	EVERLIGHT ELECTRONICS CO LTD	40,991	85.000	3,484,235.000	
	TAIWAN BUSINESS BANK	191,360	12.900	2,468,544.000	
	FORMOSA INTERNATIONAL HOTELS CORP	3,520	479.500	1,687,840.000	
	TAIWAN FERTILIZER CO LTD	96,000	111.000	10,656,000.000	
	VANGUARD INTERNATIONAL SEMICONDUCTOR CORP	133,090	15.800	2,102,822.000	
	UNIMICRON TECHNOLOGY CORP	182,210	54.600	9,948,666.000	
	WINTEK CORP	166,000	50.000	8,300,000.000	
	CHICONY ELECTRONICS CO LTD	61,690	63.500	3,917,315.000	
	QUANTA COMPUTER INC	359,858	61.400	22,095,281.200	
	CORETRONIC CORP	97,000	46.750	4,534,750.000	
	HIGHWEALTH CONSTRUCTION CORP	60,000	68.400	4,104,000.000	
	CAPITAL SECURITIES CORP	274,456	15.100	4,144,285.600	
	CHENG UEI PRECISION INDUSTRY CO LTD	56,456	65.400	3,692,222.400	
	EVA AIRWAYS CORP	192,843	34.700	6,691,652.100	
	CATCHER TECHNOLOGY CO LTD	65,760	109.000	7,167,840.000	
	CHANG HWA COMMERCIAL BANK	458,000	24.500	11,221,000.000	
	CHINA AIRLINES	248,402	24.350	6,048,588.700	
	CHENG SHIN RUBBER INDUSTRY CO	159,393	65.000	10,360,545.000	
	CHINA STEEL CORP	1,467,342	33.300	48,862,488.600	
	CHINA MOTORS CO	102,000	28.750	2,932,500.000	
	CHINA LIFE INSURANCE CO LTD/TAIWAN	177,528	30.700	5,450,109.600	

	ADVANTECH CO LTD	40,410	82.400	3,329,784.000	
	FARGLORY LAND DEVELOPMENT CO LTD	44,000	79.300	3,489,200.000	
	CLEVO CO	58,218	68.000	3,958,824.000	
	CHINA PETROCHEMICAL DEVELOPMENT CORP	235,000	28.800	6,768,000.000	
	KGI SECURITIES CO LTD	465,000	15.900	7,393,500.000	
	CHUNGWA PICTURE TUBES LTD	446,893	4.520	2,019,956.360	
	COMPAL ELECTRONICS INC	613,304	37.350	22,906,904.400	
	CMC MAGNETICS CORP	358,000	7.920	2,835,360.000	
	DELTA ELECTRONICS INC	258,448	138.000	35,665,824.000	
	NANYA TECHNOLOGY CORP	211,631	16.400	3,470,748.400	
	CHUNGWA TELECOM CO LTD	690,409	73.100	50,468,897.900	
	AU Optronics CORP	1,079,194	29.000	31,296,626.000	
	TAIWAN MOBILE CO LTD	261,000	67.800	17,695,800.000	
	TRIPOD TECHNOLOGY CORP	53,671	118.500	6,360,013.500	
	ETERNAL CHEMICAL CO LTD	47,261	33.750	1,595,058.750	
	EVERGREEN MARINE CORP	191,000	30.150	5,758,650.000	
	EVERGREEN INTERNATIONAL STORAGE & T CORP	103,000	27.550	2,837,650.000	
	FAR EASTERN DEPARTMENT STORES CO LTD	132,690	46.850	6,216,526.500	
	FAR EASTERN NEW CENTURY CORP	428,821	48.650	20,862,141.650	
	FENG HSIN IRON & STEEL CO	80,150	56.300	4,512,445.000	
	SINO-AMERICAN SILICON PRODUCTS INC	42,000	92.900	3,901,800.000	
	NOVATEK MICROELECTRONICS LTD	71,285	94.800	6,757,818.000	
	FORMOSA PLASTICS CORP	554,840	91.600	50,823,344.000	
	FORMOSA TAFFETA CO LTD	89,000	28.650	2,549,850.000	
	FORMOSA CHEMICALS & FIBRE CO	394,140	94.900	37,403,886.000	
	TRANSCEND INFORMATION INC	25,897	81.900	2,120,964.300	
	EPISTAR CORP	93,149	100.000	9,314,900.000	
	GIANT MANUFACTURING	48,151	120.000	5,778,120.000	
	MEDIATEK INC	133,570	385.000	51,424,450.000	
	HANNSTAR DISPLAY CORP	649,849	5.680	3,691,142.320	
	FUBON FINANCIAL HOLDING CO LTD	777,512	39.350	30,595,097.200	
	HUA NAN FINANCIAL HOLDINGS CO LTD	514,891	22.700	11,688,025.700	

	FAR EASTONE TELECOMMUNICATIONS CO LTD	242,000	42.000	10,164,000.000	
	SIMPLO TECHNOLOGY CO LTD	29,040	206.500	5,996,760.000	
	YUANTA FINANCIAL HOLDING CO LTD	910,000	21.600	19,656,000.000	
	CATHAY FINANCIAL HOLDING CO	954,435	52.000	49,630,620.000	
	CHINA DEPT FINANCIAL HOLDING	1,032,925	13.050	13,479,671.250	
	E.SUN FINANCIAL HOLDING CO LTD	439,645	19.100	8,397,219.500	
	HON HAI PRECISION INDUSTRY	1,236,537	113.500	140,346,949.500	
	MEGA FINANCIAL HOLDING CO LTD	1,036,000	21.750	22,533,000.000	
	LARGAN PRECISION CO LTD	14,220	785.000	11,162,700.000	
	TAISHIN FINANCIAL HOLDINGS CO LTD	492,425	16.300	8,026,527.500	
	SHIN KONG FINANCIAL HOLDING CO	760,108	14.100	10,717,522.800	
	INVENTEC CO LTD	284,257	16.650	4,732,879.050	
	LCY CHEMICAL CORP	52,000	61.900	3,218,800.000	
	HTC CORPORATION	99,936	890.000	88,943,040.000	
	LITE-ON TECHNOLOGY CORP	306,535	40.150	12,307,380.250	
	SINOPAC FINANCIAL HOLDINGS CO LTD	740,000	12.900	9,546,000.000	
	CHINATRUST FINANCIAL HOLDING	1,236,669	21.150	26,155,549.350	
	MACRONIX INTERNATIONAL	539,524	22.100	11,923,480.400	
	FIRST FINANCIAL HOLDING CO LTD	603,163	25.450	15,350,498.350	
	MITAC INTERNATIONAL	167,599	15.300	2,564,264.700	
	POWERTECH TECHNOLOGY INC	83,600	97.500	8,151,000.000	
	MOTECH INDUSTRIES INC	33,909	107.500	3,645,217.500	
	NAN KANG RUBBER TIRE CO LTD	73,000	47.650	3,478,450.000	
	NAN YA PLASTIC CORP	642,840	71.500	45,963,060.000	
	WISTRON CORP	270,273	57.300	15,486,642.900	
	PIXART IMAGING INC	15,088	138.000	2,082,144.000	
	KINSUS INTERCONNECT TECHNOLOGY CORP	37,020	93.600	3,465,072.000	
	RICHTEK TECHNOLOGY CORP	18,803	234.000	4,399,902.000	
	POU CHEN CORP	272,990	27.350	7,466,276.500	

	POLARIS SECURITIES CO LTD	364,920	18.450	6,732,774.000	
	UNI-PRESIDENT ENTERPRISES CORP	484,055	40.550	19,628,430.250	
	PRESIDENT CHAIN STORE CORP	95,392	127.500	12,162,480.000	
	FORMOSA PETROCHEMICAL CORP	136,480	91.100	12,433,328.000	
	PHISON ELECTRONICS CORP	17,658	167.000	2,948,886.000	
	E INK HOLDINGS INC	111,000	56.500	6,271,500.000	
	RUENTEX DEVELOPMENT CO LTD	89,000	51.000	4,539,000.000	
	RUENTEX INDUSTRIES LTD	67,000	78.300	5,246,100.000	
	FOXCONN TECHNOLOGY CO LTD	97,281	112.500	10,944,112.500	
	SILICONWARE PRECISION INDS	434,743	32.900	14,303,044.700	
	SYNNEX TECHNOLOGY INTERNATIONAL CORP	169,666	78.900	13,386,647.400	
	TAIWAN CEMENT CORP	557,874	32.450	18,103,011.300	
	TAIWAN GLASS INDUSTRIAL CORP	149,901	37.900	5,681,247.900	
	TSRC CORP	59,000	75.500	4,454,500.000	
	TAINAN SPINNING CO LTD	156,000	20.500	3,198,000.000	
	TATUNG CO LTD	594,000	7.520	4,466,880.000	
	TECO ELECTRIC AND MACHINERY CO LTD	271,000	18.500	5,013,500.000	
	TAIWAN SEMICONDUCTOR	3,522,083	74.200	261,338,558.600	
	TUNG HO STEEL ENTERPRISE CORP	142,952	34.800	4,974,729.600	
	U-MING MARINE TRANSPORT CORP	80,000	62.500	5,000,000.000	
	UNITED MICROELECTRONICS CORP	1,800,525	16.200	29,168,505.000	
	WAN HAI LINES LTD	175,750	24.650	4,332,237.500	
	WALSIN LIHWA CORP	510,000	17.750	9,052,500.000	
	WINBOND ELECTRONICS CORP	414,000	9.050	3,746,700.000	
	YANG MING MARINE TRANSPORT	216,699	29.800	6,457,630.200	
	YULON MOTOR CO	129,149	61.800	7,981,408.200	
	TAIWAN COOPERATIVE BANK	423,500	24.000	10,164,000.000	
	INOTERA MEMORIES INC	260,229	16.150	4,202,698.350	
	CHIMEI INNOLUX CORPORATION	677,197	37.300	25,259,448.100	
	WPG HOLDINGS CO LTD	156,272	57.000	8,907,504.000	

	NAN YA PRINTED CIRCUIT BOARD CORP	34,420	106.000	3,648,520.000	
	YOUNG FAST OPTOELECTRONICS CO LTD	13,478	275.000	3,706,450.000	
	PEGATRON CORP	205,554	38.700	7,954,939.800	
新台湾ドル小計	銘柄数 : 121	40,752,684		1,842,759,432.030	
	組入時価比率 : 11.15%			(5,215,009,193)	
	合計時価比率 : 11.18%				
インド・ルピー	RELIANCE IND	13,574	1,033.450	14,028,050.300	
	BHARAT PETROLEUM CORP LTD	11,195	605.350	6,776,893.250	
	ADITYA BIRLA NUVO LTD	6,132	762.800	4,677,489.600	
	INDUSIND BANK LTD	43,083	223.550	9,631,204.650	
	LIC HOUSING FINANCE LTD	39,245	170.150	6,677,536.750	
	RELIANCE CAPITAL LTD	13,637	612.050	8,346,525.850	
	TATA STEEL LTD	43,030	650.700	27,999,621.000	
	JSW STEEL LTD	13,145	985.800	12,958,341.000	
	STEEL AUTHORITY OF INDIA LTD	69,493	177.250	12,317,634.250	
	TATA POWER CO LTD	14,168	1,372.950	19,451,955.600	
	BHARAT HEAVY ELECTRICALS LTD	17,166	2,182.100	37,457,928.600	
	KOTAK MAHINDRA BANK LTD	38,349	412.900	15,834,302.100	
	SESA GOA LTD	48,452	321.250	15,565,205.000	
	OIL & NATURAL GAS CORP LTD	26,872	1,174.350	31,557,133.200	
	LUPIN LTD	20,202	463.400	9,361,606.800	
	ACC LTD	13,285	1,016.100	13,498,888.500	
	HOUSING DEVELOPMENT FINANCE CORP	150,815	653.600	98,572,684.000	
	ZEE ENTERTAINMENT ENTERPRISES LTD	66,120	133.800	8,846,856.000	
	SATYAM COMPUTER SERVICES LTD	80,997	70.050	5,673,839.850	
	HINDUSTAN UNILEVER LTD	126,018	309.000	38,939,562.000	
	HCL TECHNOLOGIES LTD	22,430	464.900	10,427,707.000	
	HERO HONDA MOTORS LTD	11,472	1,797.600	20,622,067.200	
	UNITED SPIRITS LTD	10,500	1,269.750	13,332,375.000	
	CANARA BANK	11,520	588.650	6,781,248.000	
	SUN PHARMACEUTICAL INDUSTRIES LTD	43,427	477.000	20,714,679.000	
	MARUTI SUZUKI INDIA LTD	10,266	1,326.000	13,612,716.000	
	JINDAL STEEL & POWER LTD	53,887	689.550	37,157,780.850	
	CIPLA LTD/INDIA	46,572	348.100	16,211,713.200	

	JAIPRAKASH ASSOCIATES LTD	135,984	97.300	13,231,243.200	
	ULTRATECH CEMENT LTD	13,796	995.450	13,733,228.200	
	TATA CONSULTANCY SERVICES LTD	67,481	1,130.900	76,314,262.900	
	ADANI ENTERPRISES LTD	33,833	584.550	19,777,080.150	
	NTPC LTD	129,992	191.300	24,867,469.600	
	PIRAMAL HEALTHCARE LTD	13,728	470.650	6,461,083.200	
	AMBUJA CEMENTS LTD	124,098	127.450	15,816,290.100	
	INFRASTRUCTURE DEVELOPMENT FINANCE CO LTD	140,277	163.600	22,949,317.200	
	SUZLON ENERGY LTD	93,583	49.450	4,627,679.350	
	HINDALCO INDUSTRIES LTD	160,486	222.100	35,643,940.600	
	ITC LTD	309,637	170.600	52,824,072.200	
	UNITED PHOSPHORUS LTD	24,046	155.800	3,746,366.800	
	RELIANCE COMMUNICATIONS LTD	69,379	135.250	9,383,509.750	
	SIEMENS INDIA LTD	14,117	771.700	10,894,088.900	
	UNITECH LTD	193,324	59.300	11,464,113.200	
	GMR INFRASTRUCTURE LTD	105,546	42.800	4,517,368.800	
	CAIRN INDIA LTD	46,575	331.800	15,453,585.000	
	HOUSING DEVELOPMENT & INFRASTRUCTURE LTD	24,845	169.600	4,213,712.000	
	INDIABULLS REAL ESTATE LTD	43,688	120.800	5,277,510.400	
	DLF LTD	56,664	259.200	14,687,308.800	
	RELIANCE POWER LTD	71,893	150.300	10,805,517.900	
	RURAL ELECTRIFICATION CORP LTD	47,170	267.550	12,620,333.500	
	BAJAJ AUTO LTD	12,679	1,261.750	15,997,728.250	
	ZEE LEARN LTD	7,202	25.550	184,011.100	
	COAL INDIA LTD	73,099	305.150	22,306,159.850	
インド・ルピー小計	銘柄数 : 53	3,078,174		964,830,525.500	
	組入時価比率 : 3.82%			(1,784,936,472)	
	合計時価比率 : 3.83%				
マレーシアリングット	PARKSON HOLDINGS BHD	71,639	5.880	421,237.320	
	AMMB HOLDINGS BHD	310,500	7.000	2,173,500.000	
	GENTING PLANTATIONS BHD	33,800	8.800	297,440.000	
	CIMB GROUP HOLDINGS BHD	552,800	8.830	4,881,224.000	
	DIGI.COM BHD	48,800	25.000	1,220,000.000	
	RHB CAPITAL BHD	62,500	8.550	534,375.000	

	BERJAYA SPORTS TOTO BHD	109,142	4.400	480,224.800	
	GAMUDA BHD	272,100	4.210	1,145,541.000	
	GENTING BHD	311,700	11.260	3,509,742.000	
	YTL CORP BHD	70,712	8.390	593,273.680	
	HONG LEONG FINANCIAL GROUP BHD	29,000	9.000	261,000.000	
	HONG LEONG BANK BHD	63,100	9.350	589,985.000	
	IJM CORP BHD	178,580	6.410	1,144,697.800	
	IOI CORP BHD	414,113	5.990	2,480,536.870	
	KUALA LUMPUR KEPONG BHD	59,100	22.400	1,323,840.000	
	PLUS EXPRESSWAYS BHD	200,200	4.690	938,938.000	
	MALAYAN BANKING BHD	447,875	9.000	4,030,875.000	
	LAFARGE MALAYAN CEMENT BHD	101,200	7.900	799,480.000	
	MMC CORP BHD	95,000	3.070	291,650.000	
	MALAYSIAN AIRLINE SYSTEM BHD	43,000	2.180	93,740.000	
	ALLIANCE FINANCIAL GROUP BHD	85,400	3.190	272,426.000	
	MISC BHD	146,980	8.370	1,230,222.600	
	PPB GROUP BHD	55,600	17.540	975,224.000	
	PETRONAS DAGANGAN BHD	29,900	11.960	357,604.000	
	PETRONAS GAS BHD	91,400	11.320	1,034,648.000	
	GENTING MALAYSIA BHD	473,000	3.530	1,669,690.000	
	BRITISH AMERICAN TOBACCO BHD	15,800	46.620	736,596.000	
	TELEKOM MALAYSIA BHD	159,600	3.640	580,944.000	
	SP SETIA BHD	98,900	6.500	642,850.000	
	TENAGA NASIONAL BHD	356,250	6.540	2,329,875.000	
	UMW HOLDINGS BHD	65,500	7.590	497,145.000	
	PUBLIC BANK BHD(LOCAL)	3,600	13.420	48,312.000	
	PUBLIC BANK BHD	128,200	13.460	1,725,572.000	
	YTL POWER INTERNATIONAL BHD	358,932	2.430	872,204.760	
	AIRASIA BHD	139,300	2.700	376,110.000	
	BURSA MALAYSIA BHD	87,100	8.330	725,543.000	
	BERJAYA CORP BHD	271,700	1.260	342,342.000	
	SIME DARBY BERHAD	419,700	9.300	3,903,210.000	
	AXIATA GROUP BERHAD	359,900	4.870	1,752,713.000	
	MAXIS BHD	354,700	5.330	1,890,551.000	
	PETRONAS CHEMICALS GROUP BHD	286,200	5.860	1,677,132.000	
マレーシアリン ギット小計	銘柄数 : 41	7,462,523		50,852,214.830	
	組入時価比率 : 2.93%			(1,368,433,101)	
	合計時価比率 : 2.93%				

メキシコ ペソ	ALFA SAB DE CV	43,800	126.470	5,539,386.000	
	COCA-COLA FEMSA SAB DE CV	35,300	101.170	3,571,301.000	
	GRUPO TELEVISIA SA	336,100	62.770	21,096,997.000	
	GRUPO MODELO SAB DE CV	86,300	75.580	6,522,554.000	
	GRUPO BIMBO SAB DE CV	45,500	105.640	4,806,620.000	
	GRUPO CARSO SAB DE CV	89,100	35.100	3,127,410.000	
	GRUPO FINANCIERO BANORTE SAB DE CV	194,000	59.220	11,488,680.000	
	MEXICHEM SAB DE CV	111,634	44.670	4,986,690.780	
	INDUSTRIAS PENOLES SAB DE CV	14,135	416.190	5,882,845.650	
	KIMBERLY-CLARK DE MEXICO SAB DE CV	74,400	73.420	5,462,448.000	
	GRUPO MEXICO SAB DE CV	564,936	48.890	27,619,721.040	
	AMERICA MOVIL SAB DE CV	2,841,739	36.040	102,416,273.560	
	GRUPO FINANCIERO INBURSA SA	110,800	53.790	5,959,932.000	
	EMBOTELLADORAS ARCA SAB DE CV	59,000	63.060	3,720,540.000	
	TELEFONOS DE MEXICO SAB DE CV	709,100	10.010	7,098,091.000	
	GRUPO ELEKTRA SA DE CV	10,430	509.480	5,313,876.400	
	URBI DESARROLLOS URBANOS SAB D	80,200	29.020	2,327,404.000	
	DESARROLLADORA HOMEX SAB DE CV	33,100	67.020	2,218,362.000	
	WAL-MART DE MEXICO SAB DE CV	951,400	35.750	34,012,550.000	
	GRUPO AEROPORTUARIO DEL PACIFICO SAB DE CV	71,900	49.720	3,574,868.000	
	BANCO COMPARTAMOS SA DE CV	40,000	94.230	3,769,200.000	
	MINERA FRISCO SAB DE CV	89,100	43.780	3,900,798.000	
	INMUEBLES CARSO SAB DE CV	89,100	10.920	972,972.000	
メキシコ ペソ 小計	銘柄数 : 23	6,681,074		275,389,520.430	
	組入時価比率 : 4.00%			(1,869,894,844)	
	合計時価比率 : 4.01%				
ブラジル・リアル	BRF - BRASIL FOODS SA	93,192	28.470	2,653,176.240	
	CYRELA BRAZIL REALTY SA	42,430	20.320	862,177.600	
	USINAS SIDERURGICAS DE MINAS GERAIS SA	24,200	22.710	549,582.000	
	VALE SA	183,727	57.890	10,635,956.030	

	CIA PARANAENSE DE ENERGIA	15,218	41.660	633,981.880	
	VALE SA-PREF A	290,196	51.050	14,814,505.800	
	TIM PARTICIPACOES SA	79,270	5.760	456,595.200	
	CENTRAIS ELETRICAS BRASILEIRAS SA	28,205	27.490	775,355.450	
	CENTRAIS ELETRICAS BRASILEIRAS SA	29,726	22.850	679,239.100	
	TAM SA	10,000	38.770	387,700.000	
	BANCO DO BRASIL SA	80,600	31.000	2,498,600.000	
	CIA DE BEBIDAS DAS AMERICAS	104,725	50.000	5,236,250.000	
	USINAS SIDERURGICAS DE MINAS GERAIS SA	69,062	20.300	1,401,958.600	
	CIA DE TRANSMISSAO DE ENERGIA ELETRICA PAULISTA	5,523	55.600	307,078.800	
	AES TIETE SA	14,700	24.200	355,740.000	
	INVESTIMENTOS ITAU SA	325,004	13.020	4,231,552.080	
	GAFISA SA	55,800	11.490	641,142.000	
	LOJAS AMERICANAS SA	44,600	15.530	692,638.000	
	GERDAU SA	94,630	23.750	2,247,462.500	
	METALURGICA GERDAU SA	39,600	28.250	1,118,700.000	
	CIA BRASILEIRA DE DISTRIBUICAO GRUPO PAO DE ACUCAR	15,822	67.300	1,064,820.600	
	PETROLEO BRASILEIRO SA	414,810	30.210	12,531,410.100	
	PETROLEO BRASILEIRO SA	595,212	26.980	16,058,819.760	
	ANHANGUERA EDUCACIONAL PARTICIPACOES SA	16,700	40.300	673,010.000	
	KLABIN SA	71,200	5.740	408,688.000	
	SOUZA CRUZ SA	10,500	89.550	940,275.000	
	CIA DE CONCESSOES RODOVIARIAS	28,280	46.250	1,307,950.000	
	BANCO BRADESCO SA	267,933	32.550	8,721,219.150	
	CIA HERING	19,000	27.300	518,700.000	
	ALL AMERICA LATINA LOGISTICA	62,300	15.350	956,305.000	
	NATURA COSMETICOS SA	24,900	46.700	1,162,830.000	
	CIA SIDERURGICA NACIONAL SA	108,006	29.020	3,134,334.120	
	GOL LINHAS AEREAS INTELIGENTES SA	13,200	25.500	336,600.000	
	BRADESPAR SA	33,300	46.660	1,553,778.000	
	SUZANO PAPEL E CELULOSE SA	28,875	15.050	434,568.750	
	TELE NORTE LESTE PARTICIPACOES SA	8,000	34.390	275,120.000	

	TELE NORTE LESTE PARTICIPACOES SA	34,151	25.980	887,242.980	
	TELEMAR NORTE LESTE SA	3,100	48.340	149,854.000	
	CPFL ENERGIA SA	14,022	42.000	588,924.000	
	ITAU UNIBANCO HOLDING SA	324,950	38.980	12,666,551.000	
	DIAGNOSTICOS DA AMERICA SA	32,200	21.600	695,520.000	
	PORTO SEGURO SA	15,300	28.340	433,602.000	
	FIBRIA CELULOSE SA	25,190	27.050	681,389.500	
	B2W COM GLOBAL DO VAREJO	6,900	34.240	236,256.000	
	BRASKEM SA	21,530	20.190	434,690.700	
	TRACTEBEL ENERGIA SA	19,970	27.300	545,181.000	
	VIVO PARTICIPACOES SA	22,709	58.000	1,317,122.000	
	LOCALIZA RENT A CAR	15,900	27.390	435,501.000	
	LOJAS RENNEN SA	17,700	53.410	945,357.000	
	EDP - ENERGIAS DO BRASIL SA	8,000	37.200	297,600.000	
	ULTRAPAR PARTICIPACOES SA	9,988	106.000	1,058,728.000	
	COSAN SA INDUSTRIA E COMERCIO	16,300	27.850	453,955.000	
	ROSSI RESIDENCIAL SA	26,300	14.040	369,252.000	
	TOTVS SA	3,100	173.890	539,059.000	
	VALE FERTILIZANTES SA	12,900	18.700	241,230.000	
	EMBRAER SA	81,260	12.200	991,372.000	
	CIA ENERGETICA DE SAO PAULO	23,600	29.110	686,996.000	
	ELETROPAULO METROPOLITANA ELETRICIDADE DE SAO PAULO SA	14,400	32.140	462,816.000	
	MMX MINERACAO E METALICOS SA	29,900	10.910	326,209.000	
	OGX PETROLEO E GAS PARTICIPACOES SA	185,800	20.750	3,855,350.000	
	BROOKFIELD INCORPORACOES SA	34,100	8.690	296,329.000	
	ODONTOPREV SA	12,000	25.180	302,160.000	
	PDG REALTY SA EMPREENDIMENTOS E PARTICIPACOES	150,900	10.050	1,516,545.000	
	BR MALLS PARTICIPACOES SA	44,900	16.310	732,319.000	
	JBS SA	66,200	7.000	463,400.000	
	BRASIL TELECOM SA	34,669	12.810	444,109.890	
	CIA ENERGETICA DE MINAS GERAIS	56,112	27.700	1,554,302.400	

	CIA DE SANEAMENTO BASICO DO ESTADO DE SAO PAULO	17,066	44.430	758,242.380	
	MARFRIG FRIGORIFICOS E COMERCIO DE ALIMENTOS SA	15,800	15.550	245,690.000	
	REDECARD SA	48,400	20.200	977,680.000	
	MRV ENGENHARIA E PARTICIPACOES SA	39,500	16.300	643,850.000	
	MULTIPLAN EMPREENHIMENTOS IMOBILIARIOS SA	9,100	33.460	304,486.000	
	BANCO DO ESTADO DO RIO GRANDE DO SUL	26,200	17.700	463,740.000	
	DURATEX SA	39,842	17.150	683,290.300	
	SUL AMERICA SA	14,600	20.100	293,460.000	
	AMIL PARTICIPACOES SA	14,600	18.060	263,676.000	
	HYPERMARCAS SA	38,430	21.840	839,311.200	
	BM&FBOVESPA SA	281,000	13.050	3,667,050.000	
	BANCO SANTANDER BRASIL SA	88,900	21.830	1,940,687.000	
	BANCO BRADESCO SA RTS	4,439	8.380	37,198.820	
	ECORODOVIAS INFRA E LOG SA	27,400	12.940	354,556.000	
	CIELO SA	89,300	13.160	1,175,188.000	
ブラジル・レア ル小計	銘柄数 : 82	5,467,074		148,514,848.930	
	組入時価比率 : 15.57%			(7,281,683,043)	
	合計時価比率 : 15.61%				
モロッコ・ディ ルハム	ATTIJARIWAFI BANK	3,494	455.050	1,589,944.700	
	MAROC TELECOM	5,447	155.950	849,459.650	
	DOUJA PROMOTION GROUPE ADDOHA SA	17,825	108.950	1,942,033.750	
モロッコ・ディ ルハム小計	銘柄数 : 3	26,766		4,381,438.100	
	組入時価比率 : 0.09%			(42,280,878)	
	合計時価比率 : 0.09%				
南アフリカ・ラ ンド	AFRICAN BANK INVESTMENTS LTD	108,393	39.450	4,276,103.850	
	AFRICAN RAINBOW MINERALS LTD	14,155	210.900	2,985,289.500	
	BIDVEST GROUP LTD	43,808	156.000	6,834,048.000	
	TRUWORTHS INTERNATIONAL LTD	64,197	70.500	4,525,888.500	
	STEINHOFF INTERNATIONAL HOLDINGS LTD	168,228	24.460	4,114,856.880	
	AVENG LTD	53,679	43.790	2,350,603.410	

	DISCOVERY HOLDINGS LTD	31,470	39.700	1,249,359.000	
	ARCELORMITTAL SOUTH AFRICA LTD	24,670	79.500	1,961,265.000	
	REDEFINE PROPERTIES LTD	358,121	7.990	2,861,386.790	
	MASSMART HOLDINGS LTD	31,327	147.000	4,605,069.000	
	GOLD FIELDS LTD	99,174	116.290	11,532,944.460	
	REMGRO LTD	68,599	111.900	7,676,228.100	
	THE FOSCHINI GROUP LTD	30,764	87.200	2,682,620.800	
	NORTHAM PLATINUM LTD	13,489	45.000	607,005.000	
	MMI HOLDINGS LTD	160,727	17.300	2,780,577.100	
	GROWTHPOINT PROPERTIES LTD	226,217	18.500	4,185,014.500	
	HARMONY GOLD MINING CO LTD	52,421	78.000	4,088,838.000	
	EXXARO RESOURCES LTD	16,497	145.220	2,395,694.340	
	LIBERTY HOLDINGS LTD	13,743	74.500	1,023,853.500	
	MTN GROUP LTD	236,040	129.370	30,536,494.800	
	ANGLOGOLD ASHANTI LTD	54,407	304.890	16,588,150.230	
	TELKOM SA LTD	32,428	37.400	1,212,807.200	
	FIRSTRAND LTD	409,714	19.960	8,177,891.440	
	NASPERS LTD	54,647	373.950	20,435,245.650	
	NEDBANK GROUP LTD	21,266	130.010	2,764,792.660	
	NETCARE LTD	129,986	15.680	2,038,180.480	
	PICK'N PAY STORES LTD	47,667	47.500	2,264,182.500	
	REUNERT LTD	25,012	68.310	1,708,569.720	
	RMB HOLDINGS LTD	113,828	39.100	4,450,674.800	
	ANGLO PLATINUM LTD	9,116	690.000	6,290,040.000	
	SAPPI LTD	81,659	34.300	2,800,903.700	
	SASOL LTD	80,801	339.010	27,392,347.010	
	SHOPRITE HOLDINGS LTD	64,704	95.000	6,146,880.000	
	STANDARD BANK GROUP LTD	163,261	106.380	17,367,705.180	
	SPAR GROUP LTD/THE	31,630	95.400	3,017,502.000	
	WOOLWORTHS HOLDINGS LTD	110,929	26.380	2,926,307.020	
	IMPERIAL HOLDINGS LTD	25,491	119.000	3,033,429.000	
	ASPEN PHARMACARE HOLDINGS LTD	35,434	86.100	3,050,867.400	
	ABSA GROUP LTD	40,541	139.750	5,665,604.750	
	TIGER BRANDS LTD	21,537	193.800	4,173,870.600	
	SANLAM LTD	297,375	27.650	8,222,418.750	
	MURRAY & ROBERTS HOLDINGS LTD	42,744	39.330	1,681,121.520	
	INVESTEC LTD	31,540	56.860	1,793,364.400	
	IMPALA PLATINUM HOLDINGS LTD	72,259	226.580	16,372,444.220	
	KUMBA IRON ORE LTD	11,411	435.760	4,972,457.360	

	PRETORIA PORTLAND CEMENT CO LTD	93,618	33.130	3,101,564.340	
	VODACOM GROUP PTY LTD	50,607	74.090	3,749,472.630	
南アフリカ・ラ ンド小計	銘柄数 : 47	3,969,331		284,671,935.090	
	組入時価比率 : 7.39%			(3,458,764,011)	
	合計時価比率 : 7.42%				
合計				45,788,572,264	
				(45,788,572,264)	

(注)1. 通貨種類毎の小計欄の()内は、邦貨換算額であります。

2. 合計金額欄の()内は、外貨建有価証券に係るもので、内書であります。

3. 通貨の表示については、その通貨の表記単位で表示しております。

株式以外の有価証券

平成23年1月11日現在

種類	銘柄	口数	評価額	備考
投資信託受益証券	ISHARES MSCI EMERGING MARKETS INDEX FUND	151,400.00	7,080,978.000	
米ドル小計	銘柄数： 1	151,400.00	7,080,978.000	
	組入時価比率： 1.25%		(587,013,076)	
	合計時価比率： 1.26%			
	FOMENTO ECONOMICO MEXICANO SAB DE CV	302,500.00	20,439,925.000	
	CEMEX SAB DE CV	1,385,767.00	17,779,390.610	
メキシコ ペソ小計	銘柄数： 2	1,688,267.00	38,219,315.610	
	組入時価比率： 0.55%		(259,509,153)	
	合計時価比率： 0.56%			
合計			846,522,229	
			(846,522,229)	

(注)1. 通貨種類毎の小計欄の（ ）内は、邦貨換算額であります。

2. 合計金額欄の（ ）内は、外貨建有価証券に係るもので、内書であります。

3. 通貨の表示については、その通貨の表記単位で表示しております。

有価証券明細表注記

外貨建有価証券の内訳

通貨	銘柄数	組入時価比率	合計金額に対する比率
米ドル	株式 57銘柄	12.79%	12.82%
米ドル	投資信託受益証券 1銘柄	1.25%	1.26%
ユーロ	株式 2銘柄	1.00%	1.01%
ポーランドズロチ	株式 23銘柄	1.52%	1.52%
ハンガリー フォリント	株式 4銘柄	0.35%	0.35%
チェコ コルナ	株式 3銘柄	0.32%	0.32%
トルコ・リラ	株式 19銘柄	1.50%	1.50%
インドネシアルピア	株式 24銘柄	2.10%	2.11%
フィリピンペソ	株式 14銘柄	0.50%	0.51%
タイバーツ	株式 24銘柄	1.62%	1.62%
香港ドル	株式 138銘柄	17.27%	17.32%
韓国ウォン	株式 102銘柄	13.98%	14.02%
新台湾ドル	株式 121銘柄	11.15%	11.18%
インド・ルピー	株式 53銘柄	3.82%	3.83%
マレーシアリングgit	株式 41銘柄	2.93%	2.93%
メキシコ ペソ	株式 23銘柄	4.00%	4.01%
メキシコ ペソ	投資信託受益証券 2銘柄	0.55%	0.56%
ブラジル・レアル	株式 82銘柄	15.57%	15.61%
モロッコ・ディルハム	株式 3銘柄	0.09%	0.09%
南アフリカ・ランド	株式 47銘柄	7.39%	7.42%

(注) 「組入時価比率」は小計金額の純資産に対する比率、「合計金額に対する比率」は小計金額の合計金額に対する比率であります。

第2 信用取引契約残高明細表

該当事項はありません。

第3 デリバティブ取引及び為替予約取引の契約額等及び時価の状況表

該当事項はありません。

[前へ](#) [次へ](#)

「国内債券パッシブ・ファンド・マザーファンド」の状況

貸借対照表

科目	注記 番号	平成23年1月11日現在
		金額 (円)
資産の部		
流動資産		
コール・ローン		1,397,911,926
国債証券		322,573,919,600
地方債証券		28,262,974,448
特殊債券		40,170,595,634
社債券		33,525,809,740
未収利息		1,248,628,767
前払費用		61,692,067
流動資産合計		427,241,532,182
資産合計		427,241,532,182
負債の部		
流動負債		
未払解約金		175,433,000
流動負債合計		175,433,000
負債合計		175,433,000
純資産の部		
元本等		
元本		382,815,805,870
剰余金		
剰余金又は欠損金()		44,250,293,312
元本等合計		427,066,099,182
純資産合計		427,066,099,182
負債純資産合計		427,241,532,182

注記表

(重要な会計方針に係る事項に関する注記)

区分	自平成22年5月28日 至平成23年1月11日
1. 有価証券の評価基準及び評価方法	国債証券、地方債証券、特殊債券及び社債券 個別法に基づき、原則として時価で評価しております。時価評価にあたっては、金融商品取引業者、銀行等の提示する価額（但し、売気配相場は使用しない）、価格情報会社の提供する価額又は日本証券業協会発表の売買参考統計値（平均値）等で評価しております。
2. その他財務諸表作成のための基本となる重要な事項	計算期間の取扱い 当該親投資信託の計算期間は本有価証券報告書における開示対象ファンドと異なり、平成22年2月16日から平成23年2月14日までとなっております。

（貸借対照表に関する注記）

区分	平成23年1月11日現在
*1 本有価証券報告書における開示 対象ファンドの期首における 当該親投資信託の元本額	393,327,506,035円
同期中追加設定元本額	36,365,847,352円
同期中解約元本額	46,877,547,517円
同期末における元本の内訳	
D I A M国内債券パッシブ・ファン ド	3,206,343,130円
D I A M国内債券インデックスファ ンド< D C 年金 >	7,362,564,589円
D I A Mバランス・ファンド< D C 年金 > 1 安定型	2,527,472,340円
D I A Mバランス・ファンド< D C 年金 > 2 安定・成長型	4,021,199,991円
D I A Mバランス・ファンド< D C 年金 > 3 成長型	1,630,226,006円
D I A M D C バランス 3 0 イン デックスファンド	1,160,677,732円
D I A M D C バランス 5 0 イン デックスファンド	1,144,755,923円
D I A M D C バランス 7 0 イン デックスファンド	141,655,342円
マネックス資産設計ファンド< 隔月 分配型 >	223,569,498円
マネックス資産設計ファンド< 育成 型 >	2,022,475,991円
マネックス資産設計ファンド エボ リューション	1,113,051円
みずほエマージングボンドオープン	10,801,911円
D I A M高金利通貨ファンド	9,608,918円
D I A Mエマージング債券ファンド	9,450,010円
D I A Mロシア株式ファンド	10,126,042円
D I A M国内債券パッシブファン ド（適格機関投資家向け）	17,824,993,618円
D I A M国内債券パッシブ私募ファ ンド（適格機関投資家限定）	111,008,492円
D I A Mワールドバランス 2 5 V A （適格機関投資家限定）	880,631,582円
D I A Mグローバル・バランスファ ンド 2 5 V A（適格機関投資家限 定）	12,866,521,066円
D I A Mグローバル・バランスファ ンド 5 0 V A（適格機関投資家限 定）	731,575,501円
D I A M国際分散バランスファンド 3 0 V A（適格機関投資家限定）	495,928,416円

D I A M国際分散バランスファンド 5 0 V A（適格機関投資家限定）	1,206,613,436円
D I A M国内重視バランスファンド 3 0 V A（適格機関投資家限定）	573,513,324円
D I A M国内重視バランスファンド 5 0 V A（適格機関投資家限定）	402,399,684円
D I A M世界バランスファンド4 0 V A（適格機関投資家限定）	30,348,959,090円
D I A M世界バランスファンド5 0 V A（適格機関投資家限定）	10,094,541,385円
D I A Mバランスファンド2 5 V A （適格機関投資家限定）	13,990,484,377円
D I A Mバランスファンド3 7 . 5 V A（適格機関投資家限定）	5,327,235,731円
D I A Mバランスファンド5 0 V A （適格機関投資家限定）	8,316,169,080円
D I A Mグローバル・アセット・バ ランスV A（適格機関投資家限定）	1,890,509,761円
D I A Mグローバル・アセット・バ ランスV A 2（適格機関投資家限 定）	6,625,226,349円
D I A M アクサ グローバル バラ ンスファンド3 0 V A（適格機関投 資家限定）	8,112,251,131円
D I A M世界アセットバランスファ ンドV A（適格機関投資家向け）	14,562,601,859円
D I A Mグローバル 私募ファンド （適格機関投資家向け）	711,652,567円
D I A M為替フルヘッジ型グローバ ルアセット私募ファンド（適格機関 投資家向け）	595,564,015円
D I A M世界バランスファンド5 5 V A（適格機関投資家限定）	14,947,846,567円
D I A Mアイエヌジー世界バランス ファンド3 5 V A（適格機関投資家 限定）	7,370,232,806円
D I A Mグローバル分散ファンドV A（適格機関投資家限定）	1,543,769,952円
D I A M世界アセットバランスファ ンド2 V A（適格機関投資家限定）	111,216,690,515円
D I A M世界アセットバランスファ ンド4 0 V A（適格機関投資家限 定）	2,820,350,588円
D I A M世界アセットバランスファ ンド2 5 V A（適格機関投資家限 定）	10,098,797,743円
D I A M世界アセットバランスファ ンド3 V A（適格機関投資家限定）	33,627,817,936円
D I A Mバランス3 0 V A（適格機 関投資家限定）	2,329,762,532円
D I A Mバランス5 0 V A（適格機 関投資家限定）	241,057円

D I A Mバランス70VA（適格機関投資家限定）	150,296円
D I A M世界アセットバランスファンド4VA（適格機関投資家限定）	36,630,963,943円
D I A M世界バランス25VA（適格機関投資家限定）	689,313,902円
D I A M国内バランス30VA（適格機関投資家限定）	189,363,623円
D I A Mバランス20VA（適格機関投資家限定）	2,199,536,122円
D I A Mバランス40VA（適格機関投資家限定）	316,732円
D I A Mバランス60VA（適格機関投資家限定）	230,618円
（合計）	382,815,805,870円
*2 本有価証券報告書における開示対象ファンドの計算期間末日における受益権の総数	382,815,805,870口

（金融商品に関する注記）

金融商品の状況に関する事項

区分	自平成22年5月28日 至平成23年1月11日
1. 金融商品に対する取組方針	当ファンドは、証券投資信託であり、信託約款に規定する「運用の基本方針」に従い、有価証券等の金融商品に対して投資として運用することを目的としております。
2. 金融商品の内容及び当該金融商品に係るリスク	当ファンドが保有する金融商品の種類は、有価証券、コール・ローン等の金銭債権及び金銭債務であります。当ファンドが保有する有価証券の詳細は「附属明細表」に記載しております。これらは、価格変動リスク、金利変動リスクなどの市場リスク、信用リスク、及び流動性リスク等のリスクに晒されております。
3. 金融商品に係るリスク管理体制	運用部門から独立した運用リスク管理を所管するグループがリスクを把握、管理し、運用部門への是正指示を行うなど、適切な管理を行っております。また運用リスク管理の結果については月次でリスク管理に関する委員会に報告しております。

金融商品の時価等に関する事項

区分	平成23年1月11日現在
1. 貸借対照表計上額、時価及びその差額	貸借対照表上の金融商品は原則としてすべて時価で評価しているため、貸借対照表計上額と時価との差額は ありません。
2. 時価の算定方法	(1) 国債証券、地方債証券、特殊債券及び社債券 「注記表（重要な会計方針に係る事項に関する注記）」にて記載しております。 (2) コール・ローン等の金銭債権及び金銭債務 これらの科目は短期間で決済されるため、帳簿価額は時価と近似していることから、当該帳簿価額を時価としております。
3. 金融商品の時価等に関する事項についての補足説明	金融商品の時価には、市場価格に基づく価額のほか、市場価格がない場合には合理的に算定された価額が含まれております。当該価額の算定においては一定の前提条件等を採用しているため、異なる前提条件等によった場合、当該価額が異なることもあります。

（有価証券に関する注記）

売買目的有価証券

	自平成22年5月28日 至平成23年1月11日
種 類	当期の損益に 含まれた 評価差額(円)
国債証券	2,663,133,300
地方債証券	102,062,963
特殊債券	49,332,711
社債券	862,770
合計	2,815,391,744

(注)「当期の損益に含まれた評価差額」は、当該親投資信託の計算期間開始日から開示対象ファンドの計算期間末日までの期間に対応する金額であります。

（デリバティブ取引等に関する注記）

該当事項はありません。

（関連当事者との取引に関する注記）

該当事項はありません。

（1口当たり情報に関する注記）

	平成23年1月11日現在
1口当たり純資産額	1.1156円
（1万口当たり純資産額）	（11,156円）

附属明細表

第1 有価証券明細表

株式

該当事項はありません。

株式以外の有価証券

平成23年1月11日現在

種類	銘柄	券面総額（円）	評価額（円）	備考
国債証券	2 8 9 回 利付国庫債券（2年）	3,200,000,000	3,202,080,000	
	2 9 1 回 利付国庫債券（2年）	2,500,000,000	2,502,025,000	
	2 9 2 回 利付国庫債券（2年）	2,000,000,000	2,001,580,000	
	2 9 4 回 利付国庫債券（2年）	2,200,000,000	2,201,804,000	
	2 9 5 回 利付国庫債券（2年）	3,000,000,000	3,002,340,000	
	2 9 6 回 利付国庫債券（2年）	2,500,000,000	2,497,700,000	
	2 9 7 回 利付国庫債券（2年）	3,000,000,000	2,997,090,000	
	2 9 8 回 利付国庫債券（2年）	1,000,000,000	998,900,000	
	6 3 回 利付国庫債券（5年）	7,500,000,000	7,593,000,000	
	6 4 回 利付国庫債券（5年）	7,200,000,000	7,339,176,000	
	6 6 回 利付国庫債券（5年）	5,700,000,000	5,789,889,000	
	6 8 回 利付国庫債券（5年）	2,000,000,000	2,036,000,000	
	6 9 回 利付国庫債券（5年）	3,800,000,000	3,853,770,000	
	7 0 回 利付国庫債券（5年）	4,900,000,000	4,966,983,000	
	7 2 回 利付国庫債券（5年）	4,900,000,000	5,054,644,000	
	7 5 回 利付国庫債券（5年）	5,300,000,000	5,425,080,000	
	7 8 回 利付国庫債券（5年）	4,000,000,000	4,078,000,000	
	8 1 回 利付国庫債券（5年）	6,200,000,000	6,305,524,000	
	8 3 回 利付国庫債券（5年）	4,400,000,000	4,491,124,000	
	8 5 回 利付国庫債券（5年）	5,200,000,000	5,270,928,000	
	8 7 回 利付国庫債券（5年）	5,000,000,000	5,029,050,000	
	8 8 回 利付国庫債券（5年）	5,500,000,000	5,529,370,000	
	8 9 回 利付国庫債券（5年）	5,500,000,000	5,501,155,000	
	9 1 回 利付国庫債券（5年）	1,700,000,000	1,698,436,000	
	9 2 回 利付国庫債券（5年）	6,000,000,000	5,966,880,000	
	2 回 利付国庫債券（40年）	600,000,000	609,480,000	
	3 回 利付国庫債券（40年）	700,000,000	711,221,000	
	2 3 7 回 利付国庫債券（10年）	1,540,000,000	1,564,624,600	
	2 4 0 回 利付国庫債券（10年）	300,000,000	304,944,000	
	2 4 3 回 利付国庫債券（10年）	1,400,000,000	1,422,190,000	
	2 4 6 回 利付国庫債券（10年）	1,900,000,000	1,923,218,000	
	2 4 7 回 利付国庫債券（10年）	700,000,000	709,569,000	
	2 5 0 回 利付国庫債券（10年）	2,060,000,000	2,074,935,000	
	2 5 4 回 利付国庫債券（10年）	2,700,000,000	2,785,320,000	
	2 5 6 回 利付国庫債券（10年）	2,500,000,000	2,585,150,000	
	2 5 8 回 利付国庫債券（10年）	1,000,000,000	1,032,780,000	
	2 6 0 回 利付国庫債券（10年）	2,800,000,000	2,924,572,000	

263回	利付国庫債券(10年)	2,700,000,000	2,825,766,000	
266回	利付国庫債券(10年)	3,700,000,000	3,851,404,000	
269回	利付国庫債券(10年)	2,000,000,000	2,076,520,000	
270回	利付国庫債券(10年)	1,900,000,000	1,975,278,000	
272回	利付国庫債券(10年)	2,800,000,000	2,928,016,000	
274回	利付国庫債券(10年)	2,400,000,000	2,523,384,000	
277回	利付国庫債券(10年)	2,500,000,000	2,644,800,000	
280回	利付国庫債券(10年)	2,800,000,000	3,009,608,000	
282回	利付国庫債券(10年)	3,100,000,000	3,300,973,000	
284回	利付国庫債券(10年)	3,100,000,000	3,303,825,000	
285回	利付国庫債券(10年)	5,600,000,000	5,968,704,000	
286回	利付国庫債券(10年)	4,500,000,000	4,825,350,000	
288回	利付国庫債券(10年)	4,300,000,000	4,581,779,000	
289回	利付国庫債券(10年)	3,700,000,000	3,889,218,000	
290回	利付国庫債券(10年)	4,200,000,000	4,378,458,000	
293回	利付国庫債券(10年)	5,000,000,000	5,348,750,000	
296回	利付国庫債券(10年)	4,000,000,000	4,184,440,000	
297回	利付国庫債券(10年)	4,200,000,000	4,355,442,000	
299回	利付国庫債券(10年)	4,800,000,000	4,931,184,000	
301回	利付国庫債券(10年)	4,100,000,000	4,269,330,000	
303回	利付国庫債券(10年)	4,100,000,000	4,227,633,000	
305回	利付国庫債券(10年)	5,500,000,000	5,609,945,000	
306回	利付国庫債券(10年)	6,200,000,000	6,362,998,000	
308回	利付国庫債券(10年)	2,300,000,000	2,335,305,000	
309回	利付国庫債券(10年)	3,500,000,000	3,492,510,000	
310回	利付国庫債券(10年)	7,000,000,000	6,899,480,000	
1回	利付国庫債券(30年)	100,000,000	113,742,000	
2回	利付国庫債券(30年)	100,000,000	107,308,000	
3回	利付国庫債券(30年)	200,000,000	211,166,000	
4回	利付国庫債券(30年)	200,000,000	230,990,000	
5回	利付国庫債券(30年)	200,000,000	207,434,000	
6回	利付国庫債券(30年)	200,000,000	213,656,000	
7回	利付国庫債券(30年)	300,000,000	315,348,000	
8回	利付国庫債券(30年)	500,000,000	480,405,000	
11回	利付国庫債券(30年)	400,000,000	376,464,000	
12回	利付国庫債券(30年)	300,000,000	303,732,000	
13回	利付国庫債券(30年)	300,000,000	298,125,000	
14回	利付国庫債券(30年)	500,000,000	532,935,000	
15回	利付国庫債券(30年)	200,000,000	216,644,000	
16回	利付国庫債券(30年)	400,000,000	433,532,000	
17回	利付国庫債券(30年)	200,000,000	212,946,000	
18回	利付国庫債券(30年)	820,000,000	857,293,600	
19回	利付国庫債券(30年)	200,000,000	209,330,000	
20回	利付国庫債券(30年)	300,000,000	325,593,000	
21回	利付国庫債券(30年)	500,000,000	523,645,000	
22回	利付国庫債券(30年)	470,000,000	510,631,500	
23回	利付国庫債券(30年)	400,000,000	434,812,000	
24回	利付国庫債券(30年)	600,000,000	652,002,000	

25回	利付国庫債券(30年)	600,000,000	628,050,000
26回	利付国庫債券(30年)	1,200,000,000	1,280,268,000
27回	利付国庫債券(30年)	1,200,000,000	1,305,516,000
28回	利付国庫債券(30年)	1,300,000,000	1,414,439,000
29回	利付国庫債券(30年)	1,500,000,000	1,601,190,000
30回	利付国庫債券(30年)	1,500,000,000	1,569,780,000
31回	利付国庫債券(30年)	2,000,000,000	2,050,480,000
32回	利付国庫債券(30年)	2,200,000,000	2,302,498,000
33回	利付国庫債券(30年)	1,100,000,000	1,078,891,000
37回	利付国庫債券(20年)	600,000,000	693,690,000
39回	利付国庫債券(20年)	400,000,000	450,096,000
40回	利付国庫債券(20年)	720,000,000	796,140,000
42回	利付国庫債券(20年)	800,000,000	902,904,000
43回	利付国庫債券(20年)	860,000,000	992,113,200
45回	利付国庫債券(20年)	900,000,000	1,001,709,000
46回	利付国庫債券(20年)	500,000,000	548,185,000
47回	利付国庫債券(20年)	950,000,000	1,041,000,500
48回	利付国庫債券(20年)	500,000,000	561,430,000
50回	利付国庫債券(20年)	780,000,000	832,189,800
51回	利付国庫債券(20年)	600,000,000	645,702,000
52回	利付国庫債券(20年)	750,000,000	813,922,500
54回	利付国庫債券(20年)	700,000,000	766,535,000
55回	利付国庫債券(20年)	810,000,000	869,591,700
57回	利付国庫債券(20年)	830,000,000	881,750,500
58回	利付国庫債券(20年)	900,000,000	954,279,000
60回	利付国庫債券(20年)	990,000,000	995,078,700
61回	利付国庫債券(20年)	1,000,000,000	957,380,000
62回	利付国庫債券(20年)	1,000,000,000	931,050,000
64回	利付国庫債券(20年)	1,000,000,000	1,053,840,000
65回	利付国庫債券(20年)	1,300,000,000	1,367,418,000
67回	利付国庫債券(20年)	1,300,000,000	1,363,960,000
70回	利付国庫債券(20年)	1,450,000,000	1,605,744,500
72回	利付国庫債券(20年)	1,450,000,000	1,550,514,000
73回	利付国庫債券(20年)	1,390,000,000	1,465,018,300
75回	利付国庫債券(20年)	1,540,000,000	1,638,452,200
78回	利付国庫債券(20年)	1,550,000,000	1,606,389,000
81回	利付国庫債券(20年)	1,700,000,000	1,779,781,000
83回	利付国庫債券(20年)	1,800,000,000	1,902,726,000
85回	利付国庫債券(20年)	1,750,000,000	1,845,585,000
88回	利付国庫債券(20年)	1,900,000,000	2,051,886,000
90回	利付国庫債券(20年)	1,900,000,000	2,021,372,000
92回	利付国庫債券(20年)	1,700,000,000	1,780,767,000
93回	利付国庫債券(20年)	1,000,000,000	1,030,870,000

[前](#) [次](#)

平成23年1月11日現在

種類	銘柄	券面総額（円）	評価額（円）	備考
	9 4 回 利付国庫債券（20年）	800,000,000	835,824,000	
	9 5 回 利付国庫債券（20年）	2,000,000,000	2,140,360,000	
	9 7 回 利付国庫債券（20年）	1,800,000,000	1,897,236,000	
	9 9 回 利付国庫債券（20年）	1,800,000,000	1,867,644,000	
	1 0 0 回 利付国庫債券（20年）	2,000,000,000	2,100,820,000	
	1 0 2 回 利付国庫債券（20年）	1,900,000,000	2,048,523,000	
	1 0 5 回 利付国庫債券（20年）	2,100,000,000	2,167,053,000	
	1 0 7 回 利付国庫債券（20年）	2,000,000,000	2,061,760,000	
	1 0 9 回 利付国庫債券（20年）	2,400,000,000	2,396,760,000	
	1 1 1 回 利付国庫債券（20年）	2,500,000,000	2,609,500,000	
	1 1 3 回 利付国庫債券（20年）	2,400,000,000	2,464,464,000	
	1 1 4 回 利付国庫債券（20年）	2,500,000,000	2,564,250,000	
	1 1 6 回 利付国庫債券（20年）	2,600,000,000	2,702,024,000	
	1 1 8 回 利付国庫債券（20年）	1,400,000,000	1,408,862,000	
	1 1 9 回 利付国庫債券（20年）	1,500,000,000	1,461,075,000	
	1 2 1 回 利付国庫債券（20年）	3,100,000,000	3,069,217,000	
国債証券計			322,573,919,600	
地方債証券	6 0 2 回 東京都公募公債	148,000,000	152,559,880	
	6 1 1 回 東京都公募公債	200,000,000	210,092,000	
	6 1 2 回 東京都公募公債	161,500,000	168,990,370	
	6 1 4 回 東京都公募公債	200,000,000	208,040,000	
	6 1 6 回 東京都公募公債	100,000,000	103,894,000	
	6 1 7 回 東京都公募公債	200,000,000	207,710,000	
	6 1 9 回 東京都公募公債	200,000,000	209,044,000	
	6 2 0 回 東京都公募公債	200,000,000	207,564,000	
	6 2 2 回 東京都公募公債	106,800,000	110,655,480	
	6 2 3 回 東京都公募公債	200,000,000	207,482,000	
	6 2 7 回 東京都公募公債	100,000,000	104,838,000	
	6 2 8 回 東京都公募公債	100,000,000	105,319,000	
	6 2 9 回 東京都公募公債	494,000,000	516,946,300	
	6 3 2 回 東京都公募公債	115,300,000	123,968,254	
	6 3 3 回 東京都公募公債	100,000,000	107,366,000	
	6 3 4 回 東京都公募公債	200,000,000	213,896,000	
	6 3 8 回 東京都公募公債	200,000,000	214,542,000	
	6 4 0 回 東京都公募公債	150,000,000	160,096,500	
	6 4 1 回 東京都公募公債	100,000,000	106,903,000	
	6 5 9 回 東京都公募公債	203,500,000	214,138,980	
	6 6 4 回 東京都公募公債	300,000,000	309,612,000	
	6 6 7 回 東京都公募公債	300,000,000	313,053,000	
	6 8 0 回 東京都公募公債	200,000,000	203,986,000	
	6 8 5 回 東京都公募公債	500,000,000	497,375,000	
	1 5 年度 2 回 北海道公募公債	203,000,000	206,641,820	
	1 6 年度 1 1 回 北海道公募公債	100,000,000	103,044,000	

18年度4回 北海道公募公債	190,500,000	203,865,480	
18年度6回 北海道公募公債	100,000,000	107,650,000	
19年度4回 北海道公募公債	300,000,000	321,471,000	
21年度6回 北海道公募公債	200,000,000	206,546,000	
118回 神奈川県公募公債	145,090,000	147,431,752	
125回 神奈川県公募公債	100,000,000	103,388,000	
126回 神奈川県公募公債	178,870,000	185,608,032	
127回 神奈川県公募公債	100,000,000	105,008,000	
128回 神奈川県公募公債	100,000,000	104,068,000	
130回 神奈川県公募公債	156,200,000	162,224,634	
135回 神奈川県公募公債	200,000,000	210,466,000	
136回 神奈川県公募公債	100,000,000	104,837,000	
166回 神奈川県公募公債	300,000,000	306,492,000	
251回 大阪府公募公債	110,100,000	111,706,359	
252回 大阪府公募公債	100,000,000	100,984,000	
261回 大阪府公募公債	129,000,000	133,160,250	
278回 大阪府公募公債	200,000,000	206,448,000	
285回 大阪府公募公債	100,000,000	104,375,000	
286回 大阪府公募公債	200,000,000	208,816,000	
289回 大阪府公募公債	200,000,000	212,036,000	
293回 大阪府公募公債	200,000,000	215,526,000	
301回 大阪府公募公債	100,000,000	106,376,000	
310回 大阪府公募公債	240,000,000	251,378,400	
336回 大阪府公募公債	200,000,000	203,384,000	
1回 大阪府公募公債 7年	500,000,000	518,585,000	
15年度3回 京都府公募公債	219,300,000	226,962,342	
16年度2回 京都府公募公債	100,000,000	104,051,000	
18年度1回 京都府公募公債	100,000,000	106,161,000	
14年度5回 兵庫県公募公債	100,000,000	101,056,000	
15年度1回 兵庫県公募公債	100,000,000	100,851,000	
16年度4回 兵庫県公募公債	251,970,000	261,857,302	
16年度8回 兵庫県公募公債	111,500,000	117,279,045	
17年度2回 兵庫県公募公債	200,000,000	207,404,000	
17年度9回 兵庫県公募公債	306,000,000	321,104,160	
17年度13回 兵庫県公募公債	105,000,000	110,844,300	
18年度1回 兵庫県公募公債	120,000,000	127,351,200	
14年度3回 静岡県公募公債	147,610,000	150,414,590	
15年度1回 静岡県公募公債	268,500,000	269,976,750	
15年度3回 静岡県公募公債	116,130,000	119,685,900	
18年度5回 静岡県公募公債	129,800,000	138,837,974	
15年度1回 愛知県公募公債	303,600,000	312,896,232	
16年度2回 愛知県公募公債	200,000,000	208,964,000	
18年度2回 愛知県公募公債	160,300,000	172,527,684	
20年度4回 愛知県公募公債	100,000,000	104,818,000	
22年度6回 愛知県公募公債	200,000,000	199,432,000	
16年度2回 広島県公募公債	200,000,000	208,656,000	
14年度2回 埼玉県公募公債	100,000,000	101,651,000	
15年度3回 埼玉県公募公債	100,000,000	103,517,000	

17年度2回 埼玉県公募公債	200,000,000	207,236,000	
18年度1回 埼玉県公募公債	200,000,000	213,016,000	
21年度4回 埼玉県公募公債	440,000,000	453,750,000	
16年度3回 福岡県公募公債	131,040,000	135,627,710	
17年度1回 福岡県公募公債	100,000,000	104,185,000	
17年度5回 福岡県公募公債	100,000,000	104,864,000	
18年度1回 福岡県公募公債	104,000,000	112,622,640	
21年度3回 福岡県公募公債	200,000,000	207,548,000	
15年度4回 千葉県公募公債	100,000,000	103,246,000	
16年度3回 千葉県公募公債	100,000,000	105,446,000	
16年度8回 千葉県公募公債	200,000,000	207,006,000	
17年度2回 千葉県公募公債	200,000,000	207,332,000	
19年度5回 千葉県公募公債	300,000,000	320,994,000	
21年度6回 千葉県公募公債	200,000,000	205,126,000	
18年度2回 新潟県公募公債	169,000,000	180,730,290	
2回 共同発行市場公募地方債	100,000,000	100,787,000	
3回 共同発行市場公募地方債	100,000,000	100,548,000	
8回 共同発行市場公募地方債	400,000,000	414,800,000	
9回 共同発行市場公募地方債	210,000,000	217,312,200	
11回 共同発行市場公募地方債	300,000,000	309,042,000	
12回 共同発行市場公募地方債	130,000,000	134,382,300	
13回 共同発行市場公募地方債	221,000,000	229,327,280	
18回 共同発行市場公募地方債	100,000,000	104,419,000	
19回 共同発行市場公募地方債	130,000,000	135,814,900	
20回 共同発行市場公募地方債	100,000,000	104,153,000	
21回 共同発行市場公募地方債	300,000,000	311,430,000	
23回 共同発行市場公募地方債	100,000,000	103,503,000	
25回 共同発行市場公募地方債	304,000,000	316,156,960	
28回 共同発行市場公募地方債	200,000,000	207,414,000	
29回 共同発行市場公募地方債	200,000,000	208,412,000	
31回 共同発行市場公募地方債	200,000,000	209,500,000	
32回 共同発行市場公募地方債	200,000,000	210,542,000	
33回 共同発行市場公募地方債	300,000,000	315,936,000	
35回 共同発行市場公募地方債	200,000,000	210,774,000	
36回 共同発行市場公募地方債	100,000,000	105,440,000	
37回 共同発行市場公募地方債	150,000,000	159,751,500	
38回 共同発行市場公募地方債	170,000,000	182,899,600	
39回 共同発行市場公募地方債	146,000,000	156,349,940	
40回 共同発行市場公募地方債	150,000,000	162,358,500	
47回 共同発行市場公募地方債	161,600,000	172,520,928	
55回 共同発行市場公募地方債	200,000,000	213,996,000	
57回 共同発行市場公募地方債	200,000,000	211,266,000	
61回 共同発行市場公募地方債	300,000,000	314,286,000	
65回 共同発行市場公募地方債	100,000,000	105,028,000	
75回 共同発行市場公募地方債	500,000,000	523,295,000	
80回 共同発行市場公募地方債	700,000,000	724,360,000	
14年度3回 大阪市公募公債	146,500,000	148,663,805	
14年度6回 大阪市公募公債	116,800,000	118,786,768	

	17年度3回 大阪市公募公債	100,000,000	103,188,000	
	17年度7回 大阪市公募公債	200,000,000	207,438,000	
	17年度8回 大阪市公募公債	200,000,000	209,382,000	
	17年度11回 大阪市公募公債	100,000,000	104,833,000	
	18年度2回 大阪市公募公債	100,000,000	107,017,000	
	18年度3回 大阪市公募公債	150,000,000	161,416,500	
	19年度5回 大阪市公募公債	135,000,000	144,742,950	
	12回さ号 名古屋市公募公債	100,000,000	100,791,000	
	12回ひ号 名古屋市公募公債	200,000,000	207,400,000	
	12回せ号 名古屋市公募公債	359,500,000	374,749,990	
	17年度1回 京都市公募公債	100,000,000	104,065,000	
	18年度3回 京都市公募公債	101,700,000	108,989,856	
	17年度13回 神戸市公募公債	103,000,000	108,245,790	
	14年度3回 横浜市公募公債	153,500,000	155,782,545	
	14年度5回 横浜市公募公債	281,100,000	284,433,846	
	15年度5回 横浜市公募公債	200,000,000	206,028,000	
	16年度1回 横浜市公募公債	200,000,000	208,006,000	
	17年度1回 横浜市公募公債	300,000,000	310,539,000	
	14年度5回 札幌市公募公債	106,000,000	107,195,680	
	14年度7回 札幌市公募公債	100,000,000	100,987,000	
	16年度7回 札幌市公募公債	100,000,000	104,328,000	
	2回 川崎市公募公債 15年	100,000,000	103,761,000	
	19回 川崎市公募公債 5年	100,000,000	102,736,000	
	14年度2回 北九州市公募公債	100,000,000	101,428,000	
	14年度1回 福岡市公募公債	200,000,000	203,692,000	
	18年度4回 福岡市公募公債	100,000,000	106,508,000	
	16年度1回 広島市公募公債	100,000,000	103,667,000	
	16年度2回 千葉市公募公債	100,000,000	103,751,000	
地方債証券計			28,262,974,448	
特殊債券	8回 政保日本政策投資銀行債券	102,000,000	107,256,060	
	13回 政保日本政策投資銀行債券	121,000,000	130,492,450	
	16回 日本政策投資銀行債券	100,000,000	103,901,000	
	7回 日本政策投資銀行債券	200,000,000	202,084,000	
	9回 日本政策投資銀行債券	100,000,000	103,291,000	
	13回 日本政策投資銀行債券	100,000,000	103,776,000	
	27回 日本政策投資銀行債券	200,000,000	214,538,000	
	46回 日本政策投資銀行債券	200,000,000	210,596,000	
	12回 日本道路・機構承継債	100,000,000	102,006,000	
	34回 日本道路・機構承継債	200,000,000	208,506,000	
	314回 政保道路債	200,000,000	203,092,000	
	315回 政保道路債	300,000,000	303,240,000	
	319回 政保道路債	132,000,000	134,218,920	
	322回 政保道路債	106,000,000	109,708,940	
	323回 政保道路債	200,000,000	207,112,000	
	324回 政保道路債	200,000,000	206,678,000	
	328回 政保道路債	200,000,000	207,880,000	
	329回 政保道路債	100,000,000	104,342,000	

3 3 3 回 政保道路債	300,000,000	313,806,000	
3 3 5 回 政保道路債	237,000,000	246,311,730	
3 3 8 回 政保道路債	264,000,000	275,898,480	
3 3 9 回 政保道路債	301,000,000	313,467,420	
3 4 2 回 政保道路債	100,000,000	100,855,000	
1 5 回 高速道路機構債	400,000,000	430,612,000	
2 5 回 高速道路機構債	300,000,000	319,023,000	
3 5 回 高速道路機構債	400,000,000	420,112,000	
4 8 回 高速道路機構債	700,000,000	733,705,000	
3 回 政保日本高速道路保有・債務返済機構	300,000,000	315,075,000	
5 回 政保日本高速道路保有・債務返済機構	209,000,000	220,595,320	
8 回 政保日本高速道路保有・債務返済機構	108,000,000	114,044,760	
9 回 政保日本高速道路保有・債務返済機構	100,000,000	106,215,000	
1 6 回 政保日本高速道路保有・債務返済機構	301,000,000	324,652,580	
1 7 回 政保日本高速道路保有・債務返済機構	122,000,000	131,669,720	
1 9 回 政保日本高速道路保有・債務返済機構	100,000,000	106,837,000	
2 1 回 政保日本高速道路保有・債務返済機構	375,000,000	400,800,000	
2 3 回 政保日本高速道路保有・債務返済機構	300,000,000	318,996,000	
2 9 回 政保日本高速道路保有・債務返済機構	200,000,000	207,476,000	
3 0 回 政保日本高速道路保有・債務返済機構	300,000,000	319,068,000	
3 3 回 政保日本高速道路保有・債務返済機構	297,000,000	315,886,230	
3 6 回 政保日本高速道路保有・債務返済機構	344,000,000	370,116,480	
4 0 回 政保日本高速道路保有・債務返済機構	331,000,000	356,043,460	
4 7 回 政保日本高速道路保有・債務返済機構	200,000,000	209,644,000	
5 6 回 政保日本高速道路保有・債務返済機構	200,000,000	207,884,000	
6 6 回 政保日本高速道路保有・債務返済機構	162,000,000	168,951,420	
6 7 回 政保日本高速道路保有・債務返済機構	401,000,000	420,997,870	
7 1 回 政保日本高速道路保有・債務返済機構	600,000,000	620,154,000	
8 2 回 政保日本高速道路保有・債務返済機構	100,000,000	103,776,000	
8 9 回 政保日本高速道路保有・債務返済機構	300,000,000	305,679,000	
1 6 回 日本道路・機構承継債	430,000,000	436,355,400	
2 6 回 日本道路・機構承継債	200,000,000	207,648,000	
4 1 回 日本道路・機構承継債	300,000,000	312,417,000	
5 回 公営企業債券	100,000,000	101,112,000	
8 1 8 回 政保公営企業債券	107,000,000	108,909,950	
8 2 1 回 政保公営企業債券	405,000,000	411,804,000	
8 2 3 回 政保公営企業債券	200,000,000	202,438,000	
8 2 4 回 政保公営企業債券	300,000,000	303,777,000	
8 2 8 回 政保公営企業債券	210,000,000	211,306,200	
8 2 9 回 政保公営企業債券	400,000,000	408,568,000	
8 3 2 回 政保公営企業債券	298,000,000	307,342,300	
8 3 4 回 政保公営企業債券	207,000,000	214,420,950	
8 3 7 回 政保公営企業債券	432,000,000	447,046,560	
8 3 8 回 政保公営企業債券	600,000,000	623,214,000	
8 3 9 回 政保公営企業債券	260,000,000	270,228,400	
8 4 3 回 政保公営企業債券	100,000,000	104,180,000	
8 4 7 回 政保公営企業債券	200,000,000	207,998,000	
8 4 8 回 政保公営企業債券	200,000,000	207,252,000	

8 4 9 回 政保公営企業債券	261,000,000	272,705,850	
8 5 2 回 政保公営企業債券	300,000,000	311,364,000	
8 5 3 回 政保公営企業債券	204,000,000	210,891,120	
8 5 4 回 政保公営企業債券	304,000,000	317,160,160	
8 5 6 回 政保公営企業債券	200,000,000	209,776,000	
8 5 9 回 政保公営企業債券	207,000,000	217,378,980	
8 6 2 回 政保公営企業債券	239,000,000	254,888,720	
8 6 3 回 政保公営企業債券	200,000,000	215,528,000	
8 6 7 回 政保公営企業債券	200,000,000	213,624,000	
8 6 8 回 政保公営企業債券	101,000,000	107,915,470	
8 6 9 回 政保公営企業債券	102,000,000	109,020,660	
8 7 5 回 政保公営企業債券	482,000,000	512,486,500	
8 回 政保地方公営企業金融機構債券	651,000,000	675,855,180	
3 回 政保地方公共団体金融機構債券	101,000,000	104,692,560	
5 回 地方公共団体金融機構債券	500,000,000	510,465,000	
8 回 政保地方公共団体金融機構債券	300,000,000	304,683,000	
1 0 回 政保地方公共団体金融機構債券	500,000,000	507,065,000	
1 5 回 政保地方公共団体金融機構債券	200,000,000	196,798,000	
4 回 公営企業金融公庫債券	100,000,000	101,397,000	
6 回 公営企業金融公庫債券	200,000,000	201,658,000	
1 2 回 公営企業金融公庫債券	300,000,000	312,252,000	
1 4 回 公営企業金融公庫債券	100,000,000	104,076,000	
1 5 回 公営企業金融公庫債券	300,000,000	311,079,000	
1 7 回 公営企業金融公庫債券	100,000,000	104,941,000	
2 0 回 公営企業金融公庫債券	200,000,000	215,448,000	
2 4 回 公営企業金融公庫債券	300,000,000	322,125,000	
1 9 1 回 政保首都高速道路債券	113,000,000	118,778,820	
1 4 2 回 政保阪神高速道路債	100,000,000	103,910,000	
1 4 8 回 政保阪神高速道路債	107,000,000	111,179,420	
5 回 阪神高速道路・機構承継債	100,000,000	104,405,000	
1 7 6 回 政保中小企業債券	100,000,000	103,568,000	
1 8 0 回 政保中小企業債券	142,000,000	149,223,540	
1 8 6 回 政保中小企業債券	104,000,000	108,049,760	
2 6 回 中小企業債券	400,000,000	416,208,000	
1 5 回 国際協力銀行債券	200,000,000	209,054,000	
8 回 国際協力銀行債券	300,000,000	302,346,000	
1 2 回 国際協力銀行債券	200,000,000	207,680,000	
2 回 都市再生債券	100,000,000	105,738,000	
1 9 回 都市再生機構債券	200,000,000	214,736,000	
2 3 回 都市再生機構債券	200,000,000	204,994,000	
2 回 本州四国連絡・機構承継債券	100,000,000	104,289,000	
4 回 政保中部国際空港債券	300,000,000	304,671,000	
6 回 政保中部国際空港債券	100,000,000	103,456,000	
1 4 0 回 政保預金保険機構債券	300,000,000	302,733,000	
1 4 3 回 政保預金保険機構債券	280,000,000	283,130,400	
1 1 回 住宅金融支援機構債券	200,000,000	210,272,000	
3 7 回 住宅金融支援機構債券	300,000,000	305,385,000	
6 回貸付債権担保 S 種住宅金融公庫債券	163,881,000	171,630,932	

8回貸付債権担保S種住宅金融公庫債券	113,030,000	117,586,239	
9回貸付債権担保S種住宅金融公庫債券	170,595,000	177,833,345	
2回貸付債権担保S種住宅金融支援機構債券	188,064,000	196,763,840	
13回貸付債権担保S種住宅金融支援機構債券	78,066,000	81,716,366	
14回貸付債権担保S種住宅金融支援機構債券	400,860,000	413,402,909	
4回貸付債権担保住宅金融公庫債券	110,091,000	113,207,676	
43回貸付債権担保住宅金融公庫債券	70,799,000	74,071,329	
44回貸付債権担保住宅金融公庫債券	281,820,000	295,124,722	
51回貸付債権担保住宅金融公庫債券	222,156,000	231,204,413	
1回貸付債権担保住宅金融支援機構債券	378,645,000	394,430,710	
29回貸付債権担保住宅金融支援機構債券	456,455,000	468,245,232	
36回貸付債権担保住宅金融支援機構債券	771,640,000	783,554,121	
14回 政保国民生活債券	132,000,000	137,468,760	
683号 利附商工債	100,000,000	101,433,000	
685号 利附商工債	200,000,000	203,804,000	
691号 利附商工債	200,000,000	204,486,000	
692号 利附商工債	200,000,000	203,780,000	
704号 利附商工債	200,000,000	206,052,000	
706号 利付商工債	300,000,000	309,360,000	
723号 利付商工債	300,000,000	299,874,000	
684号 利附農林債	250,000,000	253,762,500	
688号 利附農林債	200,000,000	203,692,000	
694号 利附農林債	400,000,000	407,320,000	
695号 利附農林債	200,000,000	203,770,000	
698号 利附農林債	300,000,000	308,727,000	
701号 利附農林債	200,000,000	205,984,000	
709号 利附農林債	400,000,000	409,812,000	
713号 利附農林債	300,000,000	303,633,000	
717号 利附農林債	300,000,000	302,910,000	
208回 利附信金中金債	150,000,000	151,936,500	
210回 利附信金中金債	100,000,000	101,519,000	
215回 利附信金中金債	200,000,000	204,416,000	
217回 利附信金中金債	200,000,000	204,250,000	
222回 利附信金中金債	200,000,000	205,158,000	
226回 利附信金中金債	300,000,000	308,217,000	
229回 利附信金中金債	400,000,000	412,296,000	
233回 利附信金中金債	300,000,000	309,441,000	
236回 利附信金中金債	300,000,000	305,124,000	
241回 利附信金中金債	300,000,000	302,739,000	
1回 政保東日本高速道路債券	101,000,000	106,449,960	
2回 政保東日本高速道路債券	101,000,000	105,994,450	
4回 政保中日本高速道路債券	170,000,000	179,469,000	
8回 政保中日本高速道路債券	170,000,000	183,355,200	
21回 政保中日本高速道路債券	300,000,000	317,958,000	
5回 中日本高速道路債券	200,000,000	212,208,000	
1回 政保西日本高速道路債券	201,000,000	211,845,960	
5回 政保西日本高速道路債券	259,000,000	276,894,310	
6回 政保西日本高速道路債券	117,000,000	125,103,420	

	2回 鉄道建設運輸施設債	300,000,000	315,411,000	
特殊債券計			40,170,595,634	
社債券	345回 東京地下鉄社債	100,000,000	100,689,000	
	12回 GEキャピタル円貨債	100,000,000	100,965,000	
	14回 GEキャピタル円貨債	100,000,000	102,272,000	
	4回 ゴールドマン・サックス円貨債	100,000,000	103,315,000	
	15回 シティグループ円貨社債	100,000,000	100,284,000	
	22回 シティグループ円貨社債	200,000,000	204,954,000	
	3回 バンク・オブ・アメリカ円貨債	100,000,000	101,199,000	
	7回 バンク・オブ・アメリカ円貨債	100,000,000	101,234,000	
	2回 オーストラリア連邦保証オーストラリア・ ニュージーランド銀行円貨社債	100,000,000	101,424,000	
	1回 キリンホールディングス社債	100,000,000	101,676,000	
	5回 日本たばこ産業社債	100,000,000	102,453,000	
	25回 住友化学工業社債	100,000,000	103,321,000	
	33回 住友化学社債	100,000,000	101,732,000	
	25回 三菱化学社債	100,000,000	102,941,000	
	34回 三井化学社債	100,000,000	105,228,000	
	2回 花王社債	100,000,000	103,757,000	
	19回 新日本石油社債	100,000,000	101,878,000	
	8回 旭硝子社債	100,000,000	100,723,000	
	48回 新日本製鐵社債	100,000,000	101,802,000	
	52回 新日本製鐵社債	100,000,000	103,938,000	
	11回 豊田自動織機社債	100,000,000	101,581,000	
	12回 日立製作所社債	100,000,000	100,716,000	
	7回 パナソニック社債	200,000,000	206,138,000	
	24回 シャープ社債	100,000,000	101,376,000	
	16回 ソニー社債	100,000,000	101,386,000	
	17回 ソニー社債	100,000,000	104,214,000	
	19回 ソニー社債	100,000,000	102,525,000	
	4回 デンソー社債	100,000,000	101,336,000	
	15回 三菱重工業社債	100,000,000	101,393,000	
	19回 三菱重工業社債	100,000,000	107,057,000	
	6回 トヨタ自動車社債	200,000,000	203,412,000	
	7回 トヨタ自動車社債	300,000,000	308,148,000	
	45回 三井物産社債	100,000,000	100,850,000	
	29回 住友商事社債	100,000,000	102,218,000	
	16回 三菱商事社債	100,000,000	107,726,000	
	14回 クレディセゾン社債	100,000,000	101,129,000	
	1回 みずほコーポレート銀行劣後社債	200,000,000	209,550,000	
	6回 みずほコーポレート銀行社債	200,000,000	204,108,000	
	7回 みずほコーポレート銀行社債	100,000,000	107,597,000	
	9回 みずほコーポレート銀行社債	200,000,000	204,062,000	
	11回 みずほコーポレート銀行社債	200,000,000	203,272,000	
	13回 みずほコーポレート銀行社債	200,000,000	205,240,000	
	14回 みずほコーポレート銀行社債	100,000,000	103,302,000	
	15回 みずほコーポレート銀行社債	200,000,000	205,762,000	

18回	みずほコーポレート銀行社債	200,000,000	202,696,000	
92回	三菱東京UFJ銀行社債	200,000,000	204,320,000	
100回	三菱東京UFJ銀行社債	200,000,000	205,286,000	
106回	三菱東京UFJ銀行社債	300,000,000	305,196,000	
112回	三菱東京UFJ銀行社債	200,000,000	201,506,000	
114回	三菱東京UFJ銀行社債	200,000,000	201,476,000	
3回2号	三菱東京UFJ銀行社債(劣後)	200,000,000	204,252,000	
3回	東京三菱銀行劣後社債	200,000,000	205,834,000	
6回	東京三菱銀行劣後社債	100,000,000	104,434,000	
8回	東京三菱銀行劣後社債	100,000,000	104,400,000	
11回	三菱東京UFJ銀行劣後社債	100,000,000	108,266,000	
5回	三井住友銀行劣後社債	100,000,000	103,210,000	
4回	住友信託銀行劣後社債	100,000,000	104,181,000	
5回	住友信託銀行劣後社債	100,000,000	107,357,000	
41回	三井住友銀行社債	100,000,000	101,896,000	
45回	三井住友銀行社債	200,000,000	205,248,000	
47回	三井住友銀行社債	200,000,000	203,492,000	
6回	三井住友銀行劣後社債	100,000,000	103,206,000	
7回	三井住友銀行劣後社債	100,000,000	104,632,000	
8回	三井住友銀行劣後社債	100,000,000	105,180,000	
9回	三井住友銀行劣後社債	100,000,000	104,922,000	
20回	三井住友銀行劣後社債	200,000,000	213,906,000	
1回	みずほ銀行劣後特約付社債	100,000,000	104,099,000	
6回	みずほ銀行劣後特約付社債	100,000,000	107,490,000	
10回	みずほ銀行劣後特約付社債	100,000,000	105,876,000	
38回	NTTファイナンス社債	200,000,000	200,194,000	
14回	トヨタファイナンス社債	100,000,000	101,244,000	
19回	トヨタファイナンス社債	100,000,000	107,045,000	
23回	トヨタファイナンス社債	100,000,000	106,863,000	
26回	トヨタファイナンス社債	100,000,000	101,525,000	
115回	オリックス社債	100,000,000	101,235,000	
118回	オリックス社債	100,000,000	103,755,000	
6回	大和証券グループ本社社債	100,000,000	101,536,000	
7回	野村ホールディングス社債	100,000,000	102,014,000	
8回	野村ホールディングス社債	100,000,000	106,311,000	
9回	野村ホールディングス社債	100,000,000	101,894,000	
13回	野村ホールディングス社債	100,000,000	101,955,000	
15回	野村ホールディングス社債	100,000,000	104,735,000	
17回	野村ホールディングス社債	200,000,000	204,650,000	
24回	三井不動産社債	100,000,000	104,849,000	
53回	三菱地所社債	100,000,000	101,678,000	
60回	三菱地所社債	100,000,000	101,724,000	
66回	三菱地所社債	100,000,000	101,034,000	
41回	小田急電鉄社債	100,000,000	108,345,000	
18回	京王電鉄社債	100,000,000	103,583,000	
2回	東日本旅客鉄道社債	200,000,000	235,924,000	
7回	東日本旅客鉄道社債	100,000,000	116,026,000	
19回	東日本旅客鉄道社債	100,000,000	109,827,000	

25回	東日本旅客鉄道社債	300,000,000	303,291,000	
31回	東日本旅客鉄道社債	100,000,000	103,806,000	
41回	東日本旅客鉄道社債	100,000,000	104,781,000	
3回	西日本旅客鉄道社債	100,000,000	116,005,000	
10回	西日本旅客鉄道社債	100,000,000	105,523,000	
1回	東海旅客鉄道社債	100,000,000	113,201,000	
2回	東海旅客鉄道社債	200,000,000	234,790,000	
6回	東海旅客鉄道社債	100,000,000	110,151,000	
10回	東海旅客鉄道社債	190,000,000	197,482,200	
19回	東海旅客鉄道社債	200,000,000	203,398,000	
23回	東海旅客鉄道社債	100,000,000	108,619,000	
48回	日本電信電話社債	400,000,000	417,060,000	
50回	日本電信電話社債	100,000,000	104,873,000	
51回	日本電信電話社債	200,000,000	215,326,000	
2回	KDDI社債	100,000,000	101,362,000	
5回	KDDI社債	100,000,000	114,314,000	
16回	NTTドコモ社債	200,000,000	205,154,000	
18回	NTTドコモ社債	200,000,000	203,014,000	
441回	東京電力社債	200,000,000	229,410,000	
455回	東京電力社債	200,000,000	215,982,000	
457回	東京電力社債	100,000,000	107,791,000	
473回	東京電力社債	300,000,000	308,181,000	
501回	東京電力社債	200,000,000	202,678,000	
502回	東京電力社債	200,000,000	202,874,000	
505回	東京電力社債	100,000,000	101,090,000	
507回	東京電力社債	300,000,000	309,426,000	
510回	東京電力社債	200,000,000	206,248,000	
511回	東京電力社債	100,000,000	104,081,000	
514回	東京電力社債	300,000,000	312,606,000	
515回	東京電力社債	200,000,000	207,728,000	
516回	東京電力社債	100,000,000	103,917,000	
517回	東京電力社債	100,000,000	103,701,000	
518回	東京電力社債	300,000,000	311,424,000	
519回	東京電力社債	372,000,000	390,856,680	
522回	東京電力社債	300,000,000	323,526,000	
527回	東京電力社債	500,000,000	518,520,000	
535回	東京電力社債	500,000,000	531,015,000	
536回	東京電力社債	200,000,000	210,934,000	
541回	東京電力社債	500,000,000	509,070,000	
542回	東京電力社債	500,000,000	524,160,000	
557回	東京電力社債	500,000,000	509,115,000	
407回	中部電力社債	100,000,000	112,873,000	
409回	中部電力社債	300,000,000	352,509,000	
460回	中部電力社債	200,000,000	203,206,000	
463回	中部電力社債	200,000,000	202,384,000	
467回	中部電力社債	100,000,000	104,213,000	
468回	中部電力社債	100,000,000	103,861,000	
471回	中部電力社債	300,000,000	310,587,000	

476回	中部電力社債	100,000,000	108,429,000	
478回	中部電力社債	100,000,000	106,932,000	
480回	中部電力社債	200,000,000	212,898,000	
484回	中部電力社債	200,000,000	207,148,000	
487回	中部電力社債	140,000,000	143,458,000	
496回	中部電力社債	500,000,000	498,965,000	
410回	関西電力社債	300,000,000	322,206,000	
427回	関西電力社債	100,000,000	102,896,000	
431回	関西電力社債	100,000,000	101,654,000	
432回	関西電力社債	300,000,000	305,226,000	
433回	関西電力社債	200,000,000	206,468,000	
441回	関西電力社債	200,000,000	208,152,000	
446回	関西電力社債	200,000,000	212,280,000	
298回	中国電力社債	200,000,000	230,948,000	
310回	中国電力社債	200,000,000	230,920,000	
337回	中国電力社債	219,000,000	222,928,860	
341回	中国電力社債	100,000,000	103,916,000	
350回	中国電力社債	200,000,000	208,450,000	
245回	北陸電力社債	200,000,000	228,838,000	
260回	北陸電力社債	100,000,000	109,682,000	
281回	北陸電力社債	200,000,000	214,838,000	
289回	北陸電力社債	300,000,000	311,064,000	
368回	東北電力社債	300,000,000	343,068,000	
375回	東北電力社債	100,000,000	113,984,000	
380回	東北電力社債	300,000,000	349,377,000	
411回	東北電力社債	200,000,000	203,412,000	
420回	東北電力社債	100,000,000	103,072,000	
427回	東北電力社債	200,000,000	208,362,000	
432回	東北電力社債	500,000,000	539,165,000	
249回	四国電力社債	200,000,000	203,340,000	
257回	四国電力社債	200,000,000	207,398,000	
369回	九州電力社債	300,000,000	304,866,000	
374回	九州電力社債	300,000,000	309,447,000	
382回	九州電力社債	100,000,000	103,902,000	
383回	九州電力社債	100,000,000	104,076,000	
387回	九州電力社債	200,000,000	211,362,000	
257回	北海道電力社債	200,000,000	233,764,000	
282回	北海道電力社債	200,000,000	206,400,000	
284回	北海道電力社債	500,000,000	522,900,000	
286回	北海道電力社債	100,000,000	104,057,000	
7回	沖縄電力社債	100,000,000	101,815,000	
2回	電源開発社債	100,000,000	103,106,000	
4回	電源開発社債	200,000,000	205,562,000	
6回	電源開発社債	100,000,000	104,025,000	
14回	電源開発社債	100,000,000	104,698,000	
17回	電源開発社債	100,000,000	107,654,000	
14回	東京ガス社債	100,000,000	116,337,000	
24回	東京瓦斯社債	200,000,000	206,064,000	

	9回 大阪ガス社債	100,000,000	113,821,000	
	24回 大阪瓦斯社債	100,000,000	104,261,000	
	20回 NTTデータ社債	100,000,000	101,911,000	
社債券計			33,525,809,740	
合計			424,533,299,422	

第2 信用取引契約残高明細表

該当事項はありません。

第3 デリバティブ取引及び為替予約取引の契約額等及び時価の状況表

該当事項はありません。

[前へ](#) [次へ](#)

「外国債券パッシブ・ファンド・マザーファンド」の状況

貸借対照表

科目	注記 番号	平成23年1月11日現在
		金額 (円)
資産の部		
流動資産		
預金		8,022,524,784
コール・ローン		880,906,590
国債証券		384,733,019,200
派生商品評価勘定		103,677
未収利息		4,842,963,020
前払費用		220,292,547
流動資産合計		398,699,809,818
資産合計		398,699,809,818
負債の部		
流動負債		
派生商品評価勘定		4,736,569
未払金		4,283,669,735
未払解約金		31,598,000
流動負債合計		4,320,004,304
負債合計		4,320,004,304
純資産の部		
元本等		
元本		350,943,197,818
剰余金		
剰余金又は欠損金（ ）		43,436,607,696
元本等合計		394,379,805,514
純資産合計		394,379,805,514
負債純資産合計		398,699,809,818

注記表

(重要な会計方針に係る事項に関する注記)

区分	自平成22年5月28日 至平成23年1月11日
1. 有価証券の評価基準及び評価方法	国債証券 個別法に基づき、原則として時価で評価しております。時価評価にあたっては、金融商品取引業者、銀行等の提示する価額（但し、売気配相場は使用しない）、価格情報会社の提供する価額又は日本証券業協会発表の売買参考統計値（平均値）等で評価しております。
2. デリバティブ等の評価基準及び評価方法	為替予約取引 原則として、わが国における計算期間末日の対顧客先物売買相場の仲値によって計算しております。
3. その他財務諸表作成のための基本となる重要な事項	(1)外貨建取引等の処理基準 外貨建資産及び負債は、決算日の対顧客電信売買相場の仲値により円貨に換算するほか、「投資信託財産の計算に関する規則」（平成12年総理府令第133号）第60条及び同第61条にしたがって換算しております。 (2)計算期間の取扱い 当該親投資信託の計算期間は本有価証券報告書における開示対象ファンドと異なり、平成22年2月23日から平成23年2月21日までとなっております。

（貸借対照表に関する注記）

区分	平成23年1月11日現在
*1 本有価証券報告書における開示対象ファンドの期首における	
当該親投資信託の元本額	339,613,935,374円
同期中追加設定元本額	32,957,377,043円
同期中解約元本額	21,628,114,599円
同期末における元本の内訳	
D I A M外国債券パッシブ・ファンド	4,574,134,629円
D I A M外国債券インデックスファンド< D C 年金 >	3,580,764,901円
D I A Mバランス・ファンド< D C 年金 > 1 安定型	297,183,514円
D I A Mバランス・ファンド< D C 年金 > 2 安定・成長型	1,081,861,380円
D I A Mバランス・ファンド< D C 年金 > 3 成長型	1,177,346,407円
D I A M D C バランス 3 0 インデックスファンド	323,613,584円
D I A M D C バランス 5 0 インデックスファンド	632,799,046円
D I A M D C バランス 7 0 インデックスファンド	414,382,579円
マネックス資産設計ファンド< 隔月分配型 >	178,030,226円
マネックス資産設計ファンド< 育成型 >	1,606,931,925円
マネックス資産設計ファンド エボリューション	4,175,814円
D I A Mパッシブ資産分散ファンド	9,015,830,509円
D I A M為替フルヘッジ型外国債券パッシブ私募ファンド（適格機関投資家向け）	4,150,240,749円
D I A M外国債券パッシブファンド（適格機関投資家向け）	7,629,093,022円
外国債券パッシブファンド（適格機関投資家限定）	948,036,288円
D I A Mワールドバランス 2 5 V A（適格機関投資家限定）	269,744,724円
D I A Mグローバル・バランスファンド 2 5 V A（適格機関投資家限定）	51,933,106,616円
D I A Mグローバル・バランスファンド 5 0 V A（適格機関投資家限定）	2,944,918,247円
D I A M国際分散バランスファンド 3 0 V A（適格機関投資家限定）	498,993,629円

D I A M国際分散バランスファンド 5 0 V A（適格機関投資家限定）	809,273,188円
D I A M国内重視バランスファンド 3 0 V A（適格機関投資家限定）	230,874,683円
D I A M国内重視バランスファンド 5 0 V A（適格機関投資家限定）	101,038,275円
D I A M世界バランスファンド4 0 V A（適格機関投資家限定）	30,549,846,148円
D I A M世界バランスファンド5 0 V A（適格機関投資家限定）	6,769,830,622円
D I A Mバランスファンド2 5 V A （適格機関投資家限定）	12,341,497,659円
D I A Mバランスファンド3 7 . 5 V A（適格機関投資家限定）	5,814,032,741円
D I A Mバランスファンド5 0 V A （適格機関投資家限定）	8,376,189,817円
D I A Mグローバル・アセット・バ ランスV A（適格機関投資家限定）	3,179,473,611円
D I A Mグローバル・アセット・バ ランスV A 2（適格機関投資家限 定）	9,356,072,523円
D I A M アクサ グローバル バラ ンスファンド3 0 V A（適格機関投 資家限定）	10,858,768,967円
D I A M世界アセットバランスファ ンドV A（適格機関投資家向け）	53,494,918,132円
D I A Mグローバル 私募ファンド （適格機関投資家向け）	229,613,168円
D I A M為替フルヘッジ型グローバ ルアセット私募ファンド（適格機関 投資家向け）	562,278,813円
D I A M世界バランスファンド5 5 V A（適格機関投資家限定）	7,410,654,771円
D I A Mアイエヌジー世界バランス ファンド3 5 V A（適格機関投資家 限定）	16,259,741,187円
D I A Mグローバル分散ファンドV A（適格機関投資家限定）	285,986,643円
D I A M世界アセットバランスファ ンド2 V A（適格機関投資家限定）	27,943,466,960円
D I A M世界アセットバランスファ ンド3 V A（適格機関投資家限定）	33,836,231,153円
D I A Mバランス3 0 V A（適格機 関投資家限定）	880,604,875円
D I A Mバランス5 0 V A（適格機 関投資家限定）	243,618円
D I A Mバランス7 0 V A（適格機 関投資家限定）	151,623円
D I A M世界アセットバランスファ ンド4 V A（適格機関投資家限定）	29,514,006,257円
D I A M世界バランス2 5 V A（適 格機関投資家限定）	211,562,092円

D I A Mバランス20VA（適格機関投資家限定）	665,284,710円
D I A Mバランス40VA（適格機関投資家限定）	227,931円
D I A Mバランス60VA（適格機関投資家限定）	139,862円
（合計）	350,943,197,818円
*2 本有価証券報告書における開示対象ファンドの計算期間末日における受益権の総数	350,943,197,818口

（金融商品に関する注記）

金融商品の状況に関する事項

区分	自平成22年5月28日 至平成23年1月11日
1. 金融商品に対する取組方針	当ファンドは、証券投資信託であり、信託約款に規定する「運用の基本方針」に従い、有価証券等の金融商品に対して投資として運用することを目的としております。
2. 金融商品の内容及び当該金融商品に係るリスク	当ファンドが保有する金融商品の種類は、有価証券、デリバティブ取引、コール・ローン等の金銭債権及び金銭債務であります。当ファンドが保有する有価証券の詳細は「附属明細表」に記載しております。これらは、価格変動リスク、為替変動リスク、金利変動リスクなどの市場リスク、信用リスク、及び流動性リスク等のリスクに晒されております。 また、当ファンドの利用しているデリバティブ取引は、為替予約取引であります。当該デリバティブ取引は、信託財産に属する資産の効率的な運用に資する事を目的とし行っており、為替相場の変動によるリスクを有しております。
3. 金融商品に係るリスク管理体制	運用部門から独立した運用リスク管理を所管するグループがリスクを把握、管理し、運用部門への是正指示を行うなど、適切な管理を行っております。また運用リスク管理の結果については月次でリスク管理に関する委員会に報告しております。

金融商品の時価等に関する事項

区分	平成23年1月11日現在
1. 貸借対照表計上額、時価及びその差額	貸借対照表上の金融商品は原則としてすべて時価で評価しているため、貸借対照表計上額と時価との差額は ありません。
2. 時価の算定方法	(1)国債証券 「注記表（重要な会計方針に係る事項に関する注記）」にて記載しております。 (2)派生商品評価勘定 「注記表（デリバティブ取引等に関する注記）」にて記載しております。 (3)コール・ローン等の金銭債権及び金銭債務 これらの科目は短期間で決済されるため、帳簿価額は時価と近似していることから、当該帳簿価額を時価としております。
3. 金融商品の時価等に関する事項についての補足説明	金融商品の時価には、市場価格に基づく価額のほか、市場価格がない場合には合理的に算定された価額が含まれております。当該価額の算定においては一定の前提条件等を採用しているため、異なる前提条件等によった場合、当該価額が異なることもあります。 また、デリバティブ取引に関する契約額等は、あくまでもデリバティブ取引における名目的な契約額であり、当該金額自体がデリバティブ取引のリスクの大きさを示すものではありません。

（有価証券に関する注記）

売買目的有価証券

	自平成22年5月28日 至平成23年1月11日
種 類	当期の損益に 含まれた 評価差額(円)
国債証券	554,332,068
合 計	554,332,068

(注)「当期の損益に含まれた評価差額」は、当該親投資信託の計算期間開始日から開示対象ファンドの計算期間末日までの期間に対応する金額であります。

（デリバティブ取引等に関する注記）

（通貨関連）

平成23年1月11日現在					
区分	種 類	契約額等(円)		時価(円)	評価損益(円)
			うち1年超		
市場取引以外の取引	為替予約取引 売建				
	メキシコ ペソ	65,510,955	-	65,427,000	83,955
	買建				
	ユーロ	268,039,814	-	265,179,790	2,860,024
	英ポンド	66,920,898	-	66,940,620	19,722
	米ドル	334,597,005	-	332,720,460	1,876,545
	合 計	735,068,672	-	730,267,870	4,632,892

（注）時価の算定方法

1. 計算期間末日に対顧客先物売買相場の仲値が発表されている外貨については、以下のように評価しております。

計算期間末日において為替予約の受渡日の対顧客先物売買相場の仲値が発表されている場合は、当該為替予約は当該仲値で評価しております。

計算期間末日において為替予約の受渡日の対顧客先物売買相場の仲値が発表されていない場合は、以下の方法によっております。

- ・ 計算期間末日に為替予約の受渡日を超える対顧客先物売買相場が発表されている場合には、発表されている先物相場のうち当該日に最も近い前後二つの先物相場の仲値をもとに計算しております。
- ・ 計算期間末日に為替予約の受渡日を超える対顧客先物売買相場が発表されていない場合には、当該日に最も近い発表されている対顧客先物売買相場の仲値を用いております。

2. 計算期間末日に対顧客先物売買相場の仲値が発表されていない外貨については、計算期間末日の対顧客電信売買相場の仲値で評価しております。

3. 換算において円未満の端数は切捨てております。

上記取引で、ヘッジ会計が適用されているものではありません。

（関連当事者との取引に関する注記）

該当事項はありません。

（1口当たり情報に関する注記）

--	--

	平成23年1月11日現在
1口当たり純資産額	1.1238円
(1万口当たり純資産額)	(11,238円)

附属明細表

第1 有価証券明細表

株式

該当事項はありません。

株式以外の有価証券

平成23年1月11日現在

種類	銘柄	券面総額	評価額	備考
国債証券	US T N/B 4.75 01/31/12	15,000,000.00	15,696,600.000	
	US T N/B 1.125 01/15/12	20,000,000.00	20,162,400.000	
	US T N/B 4.875 02/15/12	25,000,000.00	26,251,750.000	
	US T N/B 0.875 02/29/12	40,000,000.00	40,240,400.000	
	US T N/B 4.5 03/31/12	32,000,000.00	33,614,720.000	
	US T N/B 4.5 04/30/12	40,000,000.00	42,198,400.000	
	US T N/B 1.875 06/15/12	35,000,000.00	35,753,200.000	
	US T N/B 1.5 07/15/12	36,000,000.00	36,604,440.000	
	US T N/B 4.375 08/15/12	35,000,000.00	37,201,150.000	
	US T N/B 1.375 09/15/12	33,000,000.00	33,485,760.000	
	US T N/B 4.0 11/15/12	44,000,000.00	46,849,440.000	
	US T N/B 1.125 12/15/12	35,000,000.00	35,364,700.000	
	US T N/B 3.875 02/15/13	32,000,000.00	34,177,280.000	
	US T N/B 1.375 03/15/13	28,000,000.00	28,430,920.000	
	US T N/B 1.75 04/15/13	25,000,000.00	25,622,000.000	
	US T N/B 3.625 05/15/13	29,000,000.00	31,034,350.000	
	US T N/B 3.5 05/31/13	20,000,000.00	21,332,000.000	
	US T N/B 4.25 08/15/13	35,000,000.00	38,136,000.000	
	US T N/B 0.5 10/15/13	30,000,000.00	29,694,000.000	
	US T N/B 4.25 11/15/13	40,000,000.00	43,840,400.000	
	US T N/B 4.0 02/15/14	40,000,000.00	43,634,000.000	
	US T N/B 4.75 05/15/14	35,000,000.00	39,191,600.000	
	US T N/B 2.625 06/30/14	30,000,000.00	31,462,500.000	
	US T N/B 4.25 08/15/14	28,000,000.00	30,961,840.000	
	US T N/B 2.375 09/30/14	28,000,000.00	29,076,040.000	
	US T N/B 4.25 11/15/14	30,000,000.00	33,250,500.000	
	US T N/B 2.125 11/30/14	25,000,000.00	25,685,500.000	
	US T N/B 2.625 12/31/14	12,000,000.00	12,544,680.000	
	US T N/B 4.0 02/15/15	20,000,000.00	21,976,400.000	
	US T N/B 2.375 02/28/15	23,000,000.00	23,769,810.000	
	US T N/B 2.5 04/30/15	20,000,000.00	20,753,000.000	
	US T N/B 4.125 05/15/15	18,000,000.00	19,905,300.000	
	US T N/B 1.875 06/30/15	15,000,000.00	15,117,150.000	

	US T N/B 1.75 07/31/15	8,000,000.00	8,005,600.000	
	US T N/B 4.25 08/15/15	15,000,000.00	16,669,800.000	
	US T N/B 1.25 08/31/15	15,000,000.00	14,650,650.000	
	US T N/B 1.25 09/30/15	8,000,000.00	7,795,600.000	
	US T N/B 4.5 11/15/15	18,000,000.00	20,224,620.000	
	US T N/B 1.375 11/30/15	10,000,000.00	9,760,900.000	
	US T N/B 4.5 02/15/16	21,000,000.00	23,598,750.000	
	US T N/B 2.375 03/31/16	20,000,000.00	20,335,800.000	
	US T N/B 7.25 05/15/16	15,000,000.00	18,977,250.000	
	US T N/B 3.25 06/30/16	20,000,000.00	21,160,800.000	
	US T N/B 4.875 08/15/16	18,000,000.00	20,594,520.000	
	US T N/B 3.0 09/30/16	20,000,000.00	20,812,400.000	
	US T N/B 7.5 11/15/16	14,000,000.00	18,057,760.000	
	US T N/B 2.75 11/30/16	20,000,000.00	20,495,200.000	
	US T N/B 3.25 12/31/16	20,000,000.00	21,031,200.000	
	US T N/B 4.625 02/15/17	12,000,000.00	13,558,080.000	
	US T N/B 3.0 02/28/17	20,000,000.00	20,690,600.000	
	US T N/B 3.125 04/30/17	10,000,000.00	10,397,600.000	
	US T N/B 8.75 05/15/17	7,000,000.00	9,639,700.000	
	US T N/B 4.5 05/15/17	15,000,000.00	16,838,550.000	
	US T N/B 2.5 06/30/17	13,000,000.00	12,994,800.000	
	US T N/B 4.75 08/15/17	15,000,000.00	17,063,550.000	
	US T N/B 1.875 08/31/17	8,000,000.00	7,665,600.000	
	US T N/B 1.875 09/30/17	8,000,000.00	7,646,240.000	
	US T N/B 4.25 11/15/17	11,000,000.00	12,167,870.000	
	US T N/B 2.25 11/30/17	8,000,000.00	7,810,000.000	
	US T N/B 3.5 02/15/18	14,000,000.00	14,785,260.000	
	US T N/B 3.875 05/15/18	15,000,000.00	16,184,700.000	
	US T N/B 4.0 08/15/18	10,000,000.00	10,861,700.000	
	US T N/B 3.75 11/15/18	17,000,000.00	18,119,450.000	
	US T N/B 8.875 02/15/19	7,000,000.00	10,087,070.000	
	US T N/B 2.75 02/15/19	22,000,000.00	21,750,740.000	
	US T N/B 3.125 05/15/19	25,000,000.00	25,302,500.000	
	US T N/B 8.125 08/15/19	7,000,000.00	9,769,900.000	
	US T N/B 3.625 08/15/19	22,000,000.00	23,017,500.000	
	US T N/B 3.375 11/15/19	25,000,000.00	25,560,500.000	
	US T N/B 3.625 02/15/20	26,000,000.00	27,005,420.000	
	US T N/B 3.5 05/15/20	19,000,000.00	19,466,070.000	
	US T N/B 8.75 08/15/20	7,000,000.00	10,239,110.000	
	US T N/B 2.625 08/15/20	25,000,000.00	23,705,000.000	
	US T N/B 2.625 11/15/20	18,000,000.00	16,980,300.000	
	US T N/B 8.125 05/15/21	5,000,000.00	7,096,850.000	
	US T N/B 8.0 11/15/21	11,000,000.00	15,549,490.000	
	US T N/B 7.25 08/15/22	3,000,000.00	4,050,930.000	
	US T N/B 7.125 02/15/23	4,000,000.00	5,358,400.000	
	US T N/B 6.25 08/15/23	8,000,000.00	10,014,960.000	
	US T N/B 7.5 11/15/24	3,000,000.00	4,179,120.000	
	US T N/B 7.625 02/15/25	3,000,000.00	4,228,110.000	

	US T N/B 6.875 08/15/25	3,500,000.00	4,645,410.000	
	US T N/B 6.0 02/15/26	5,000,000.00	6,132,000.000	
	US T N/B 6.75 08/15/26	2,000,000.00	2,634,360.000	
	US T N/B 6.5 11/15/26	3,000,000.00	3,862,500.000	
	US T N/B 6.625 02/15/27	1,000,000.00	1,304,060.000	
	US T N/B 6.375 08/15/27	2,000,000.00	2,551,240.000	
	US T N/B 6.125 11/15/27	6,000,000.00	7,466,220.000	
	US T N/B 5.5 08/15/28	3,000,000.00	3,498,030.000	
	US T N/B 5.25 11/15/28	4,000,000.00	4,533,720.000	
	US T N/B 5.25 02/15/29	4,000,000.00	4,535,600.000	
	US T N/B 6.125 08/15/29	3,000,000.00	3,750,000.000	
	US T N/B 6.25 05/15/30	5,000,000.00	6,346,050.000	
	US T N/B 5.375 02/15/31	6,000,000.00	6,908,400.000	
	US T N/B 4.5 02/15/36	9,000,000.00	9,131,400.000	
	US T N/B 4.75 02/15/37	6,000,000.00	6,315,000.000	
	US T N/B 5.0 05/15/37	4,000,000.00	4,370,920.000	
	US T N/B 4.375 02/15/38	6,000,000.00	5,929,680.000	
	US T N/B 4.5 05/15/38	8,000,000.00	8,062,480.000	
	US T N/B 3.5 02/15/39	10,000,000.00	8,417,900.000	
	US T N/B 4.25 05/15/39	13,000,000.00	12,521,600.000	
	US T N/B 4.5 08/15/39	15,000,000.00	15,062,100.000	
	US T N/B 4.375 11/15/39	17,000,000.00	16,706,410.000	
	US T N/B 4.625 02/15/40	18,000,000.00	18,426,060.000	
	US T N/B 4.375 05/15/40	13,000,000.00	12,763,270.000	
	US T N/B 3.875 08/15/40	12,000,000.00	10,801,800.000	
	US T N/B 4.25 11/15/40	14,000,000.00	13,458,480.000	
米ドル小計	銘柄数 : 107	1,810,500,000.00	1,925,109,440.000	
	組入時価比率 : 40.47%		(159,591,572,576)	
	合計時価比率 : 41.48%			
	UK TREASURY 5.0 03/07/12	9,000,000.00	9,429,300.000	
	UK TREASURY 5.25 06/07/12	10,500,000.00	11,134,200.000	
	UK TREASURY 4.5 03/07/13	10,000,000.00	10,692,000.000	
	UK TREASURY 8.0 09/27/13	3,000,000.00	3,534,600.000	
	UK TREASURY 2.25 03/07/14	10,000,000.00	10,165,000.000	
	UK TREASURY 5.0 09/07/14	9,000,000.00	9,963,000.000	
	UK TREASURY 2.75 01/22/15	9,500,000.00	9,710,900.000	
	UK TREASURY 4.75 09/07/15	8,000,000.00	8,845,600.000	
	UK TREASURY 8.0 12/07/15	3,000,000.00	3,782,100.000	
	UK TREASURY 2.0 01/22/16	2,000,000.00	1,949,000.000	
	UK TREASURY 4.0 09/07/16	9,000,000.00	9,632,700.000	
	UK TREASURY 8.75 08/25/17	3,000,000.00	4,081,500.000	
	UK TREASURY 5.0 03/07/18	5,000,000.00	5,630,500.000	
	UK TREASURY 4.5 03/07/19	7,500,000.00	8,125,500.000	
	UK TREASURY 3.75 09/07/19	11,000,000.00	11,253,000.000	
	UK TREASURY 4.75 03/07/20	8,000,000.00	8,775,200.000	
	UK TREASURY 3.75 09/07/20	6,500,000.00	6,572,150.000	
	UK TREASURY 8.0 06/07/21	5,000,000.00	6,907,000.000	
	UK TREASURY 4.0 03/07/22	5,000,000.00	5,103,000.000	

	UK TREASURY 5.0 03/07/25	6,000,000.00	6,656,400.000	
	UK TREASURY 4.25 12/07/27	6,000,000.00	6,070,200.000	
	UK TREASURY 6.0 12/07/28	4,500,000.00	5,551,650.000	
	UK TREASURY 4.75 12/07/30	6,500,000.00	6,920,550.000	
	UK TREASURY 4.25 06/07/32	6,500,000.00	6,464,250.000	
	UK TREASURY 4.5 09/07/34	5,500,000.00	5,624,850.000	
	UK TREASURY 4.25 03/07/36	7,000,000.00	6,904,800.000	
	UK TREASURY 4.75 12/07/38	6,700,000.00	7,176,370.000	
	UK TREASURY 4.25 09/07/39	5,500,000.00	5,434,550.000	
	UK TREASURY 4.25 12/07/40	5,000,000.00	4,915,500.000	
	UK TREASURY 4.5 12/07/42	7,000,000.00	7,219,800.000	
	UK TREASURY 4.25 12/07/46	7,000,000.00	6,932,800.000	
	UK TREASURY 4.25 12/07/49	6,500,000.00	6,455,150.000	
	UK TREASURY 4.25 12/07/55	6,000,000.00	5,992,800.000	
	UK TREASURY 4.0 01/22/60	4,000,000.00	3,787,600.000	
英ポンド小計	銘柄数 : 34	223,700,000.00	237,393,520.000	
	組入時価比率 : 7.76%		(30,621,390,145)	
	合計時価比率 : 7.96%			
	CANADA 1.5 03/01/12	3,000,000.00	3,001,620.000	
	CANADA 5.25 06/01/12	9,500,000.00	9,982,505.000	
	CANADA 2.0 09/01/12	9,500,000.00	9,555,765.000	
	CANADA 5.25 06/01/13	10,000,000.00	10,797,900.000	
	CANADA 2.5 09/01/13	8,000,000.00	8,120,000.000	
	CANADA 5.0 06/01/14	10,000,000.00	10,945,600.000	
	CANADA 2.0 12/01/14	7,000,000.00	6,940,360.000	
	CANADA 4.5 06/01/15	8,000,000.00	8,722,000.000	
	CANADA 3.0 12/01/15	3,000,000.00	3,074,100.000	
	CANADA 4.0 06/01/16	5,000,000.00	5,357,350.000	
	CANADA 4.0 06/01/17	5,000,000.00	5,361,950.000	
	CANADA 4.25 06/01/18	4,500,000.00	4,898,520.000	
	CANADA 3.75 06/01/19	8,000,000.00	8,393,040.000	
	CANADA 3.5 06/01/20	4,500,000.00	4,617,225.000	
	CANADA 3.25 06/01/21	1,000,000.00	997,510.000	
	CANADA 8.0 06/01/23	2,300,000.00	3,369,063.000	
	CANADA 9.0 06/01/25	1,700,000.00	2,764,829.000	
	CANADA 8.0 06/01/27	2,500,000.00	3,885,700.000	
	CANADA 5.75 06/01/29	5,000,000.00	6,457,700.000	
	CANADA 5.75 06/01/33	5,000,000.00	6,607,150.000	
	CANADA 5.0 06/01/37	5,500,000.00	6,735,520.000	
	CANADA 4.0 06/01/41	6,000,000.00	6,433,800.000	
カナダドル小計	銘柄数 : 22	124,000,000.00	137,019,207.000	
	組入時価比率 : 2.90%		(11,424,661,480)	
	合計時価比率 : 2.97%			
	SWEDEN 5.5 10/08/12	23,000,000.00	24,432,900.000	
	SWEDEN 6.75 05/05/14	30,000,000.00	34,085,700.000	
	SWEDEN 4.5 08/12/15	23,000,000.00	24,798,600.000	
	SWEDEN 3.0 07/12/16	18,000,000.00	18,132,660.000	
	SWEDEN 3.75 08/12/17	19,000,000.00	19,883,120.000	

	SWEDEN 4.25 03/12/19	33,000,000.00	35,754,510.000	
	SWEDEN 5.0 12/01/20	33,000,000.00	38,050,320.000	
	SWEDEN 3.5 03/30/39	16,000,000.00	15,325,120.000	
スウェーデンクローネ 小計	銘柄数 : 8	195,000,000.00	210,462,930.000	
	組入時価比率 : 0.64%		(2,533,973,677)	
	合計時価比率 : 0.66%			
	AUSTRIA 5.0 07/15/12	4,000,000.00	4,243,560.000	
	AUSTRIA 3.8 10/20/13	2,500,000.00	2,662,500.000	
	AUSTRIA 4.3 07/15/14	7,000,000.00	7,597,100.000	
	AUSTRIA 3.4 10/20/14	3,000,000.00	3,156,000.000	
	AUSTRIA 3.5 07/15/15	4,000,000.00	4,228,000.000	
	AUSTRIA 4.0 09/15/16	5,000,000.00	5,357,500.000	
	AUSTRIA 4.3 09/15/17	4,000,000.00	4,334,000.000	
	AUSTRIA 4.65 01/15/18	4,000,000.00	4,418,000.000	
	AUSTRIA 4.35 03/15/19	5,000,000.00	5,415,000.000	
	AUSTRIA 3.9 07/15/20	5,000,000.00	5,205,000.000	
	AUSTRIA 3.5 09/15/21	5,000,000.00	5,005,000.000	
	AUSTRIA 4.85 03/15/26	2,500,000.00	2,822,750.000	
	AUSTRIA 6.25 07/15/27	3,000,000.00	3,919,260.000	
	AUSTRIA 4.15 03/15/37	3,500,000.00	3,652,250.000	
	BELGIUM 5.0 09/28/12	9,000,000.00	9,414,000.000	
	BELGIUM 4.0 03/28/13	7,000,000.00	7,223,300.000	
	BELGIUM 4.25 09/28/13	5,000,000.00	5,235,000.000	
	BELGIUM 4.0 03/28/14	2,000,000.00	2,063,400.000	
	BELGIUM 4.25 09/28/14	9,000,000.00	9,360,900.000	
	BELGIUM 3.5 03/28/15	5,000,000.00	5,035,500.000	
	BELGIUM 3.75 09/28/15	5,000,000.00	5,057,500.000	
	BELGIUM 2.75 03/28/16	3,000,000.00	2,876,400.000	
	BELGIUM 3.25 09/28/16	5,000,000.00	4,880,500.000	
	BELGIUM 4.0 03/28/17	4,000,000.00	4,038,800.000	
	BELGIUM 5.5 09/28/17	4,000,000.00	4,372,400.000	
	BELGIUM 4.0 03/28/18	4,000,000.00	4,010,400.000	
	BELGIUM 4.0 03/28/19	4,000,000.00	3,977,200.000	
	BELGIUM 3.75 09/28/20	6,500,000.00	6,253,000.000	
	BELGIUM 4.0 03/28/22	5,000,000.00	4,859,000.000	
	BELGIUM 5.5 03/28/28	6,000,000.00	6,681,600.000	
	BELGIUM 5.0 03/28/35	5,300,000.00	5,649,323.000	
	BELGIUM 4.25 03/28/41	1,800,000.00	1,691,640.000	
	DEUTSCHLAND 5.0 01/04/12	14,000,000.00	14,613,900.000	
	BUNDESABL 4.0 04/13/12	5,000,000.00	5,207,750.000	
	DEUTSCHLAND 5.0 07/04/12	16,000,000.00	16,997,600.000	
	BUNDESABL 4.25 10/12/12	16,000,000.00	16,960,000.000	
	DEUTSCHLAND 4.5 01/04/13	14,000,000.00	14,999,600.000	
	DEUTSCHLAND 3.75 07/04/13	18,000,000.00	19,218,600.000	
	DEUTSCHLAND 4.25 01/04/14	18,000,000.00	19,616,400.000	
	DEUTSCHLAND 4.25 07/04/14	19,000,000.00	20,829,700.000	
	DEUTSCHLAND 3.75 01/04/15	19,000,000.00	20,581,750.000	

	DEUTSCHLAND 3.25 07/04/15	18,000,000.00	19,154,700.000	
	DEUTSCHLAND 3.5 01/04/16	10,000,000.00	10,735,500.000	
	DEUTSCHLAND 4.0 07/04/16	10,000,000.00	10,992,000.000	
	DEUTSCHLAND 3.75 01/04/17	8,000,000.00	8,677,600.000	
	DEUTSCHLAND 4.25 07/04/17	8,000,000.00	8,914,400.000	
	DEUTSCHLAND 4.0 01/04/18	8,000,000.00	8,774,800.000	
	DEUTSCHLAND 4.25 07/04/18	9,000,000.00	10,012,500.000	
	DEUTSCHLAND 3.75 01/04/19	9,000,000.00	9,689,400.000	
	DEUTSCHLAND 3.5 07/04/19	10,000,000.00	10,558,000.000	
	DEUTSCHLAND 3.25 01/04/20	9,000,000.00	9,300,600.000	
	DEUTSCHLAND 3.0 07/04/20	9,000,000.00	9,098,100.000	
	DEUTSCHLAND 2.25 09/04/20	6,000,000.00	5,711,400.000	
	DEUTSCHLAND 2.5 01/04/21	3,000,000.00	2,910,000.000	
	DEUTSCHLAND 6.25 01/04/24	4,000,000.00	5,299,600.000	
	DEUTSCHLAND 6.5 07/04/27	4,500,000.00	6,244,650.000	
	DEUTSCHLAND 5.625 01/04/28	5,500,000.00	7,035,600.000	
	DEUTSCHLAND 4.75 07/04/28	4,500,000.00	5,258,250.000	
	DEUTSCHLAND 6.25 01/04/30	3,500,000.00	4,844,000.000	
	DEUTSCHLAND 5.5 01/04/31	7,000,000.00	9,011,100.000	
	DEUTSCHLAND 4.75 07/04/34	8,000,000.00	9,576,000.000	
	DEUTSCHLAND 4.0 01/04/37	9,000,000.00	9,819,090.000	
	DEUTSCHLAND 4.25 07/04/39	5,500,000.00	6,311,250.000	
	DEUTSCHLAND 4.75 07/04/40	6,500,000.00	8,099,000.000	
	DEUTSCHLAND 3.25 07/04/42	1,500,000.00	1,461,450.000	
	SPAIN 5.0 07/30/12	11,000,000.00	11,284,570.000	
	SPAIN 6.15 01/31/13	11,000,000.00	11,566,500.000	
	SPAIN 4.2 07/30/13	10,000,000.00	10,115,000.000	
	SPAIN 4.25 01/31/14	8,000,000.00	8,049,600.000	
	SPAIN 4.75 07/30/14	6,500,000.00	6,630,000.000	
	SPAIN 3.3 10/31/14	5,000,000.00	4,833,750.000	
	SPAIN 4.4 01/31/15	7,000,000.00	7,098,000.000	
	SPAIN 3.0 04/30/15	6,000,000.00	5,664,000.000	
	SPAIN 3.15 01/31/16	8,500,000.00	7,888,000.000	
	SPAIN 3.8 01/31/17	5,000,000.00	4,690,000.000	
	SPAIN 5.5 07/30/17	6,000,000.00	6,147,420.000	
	SPAIN 4.1 07/30/18	6,000,000.00	5,557,800.000	
	SPAIN 4.6 07/30/19	6,000,000.00	5,665,500.000	
	SPAIN 4.3 10/31/19	6,000,000.00	5,533,500.000	
	SPAIN 4.0 04/30/20	5,000,000.00	4,467,000.000	
	SPAIN 4.85 10/31/20	5,000,000.00	4,747,500.000	
	SPAIN 4.8 01/31/24	6,000,000.00	5,510,400.000	
	SPAIN 4.65 07/30/25	5,500,000.00	4,829,000.000	
	SPAIN 6.0 01/31/29	7,000,000.00	7,002,100.000	
	SPAIN 5.75 07/30/32	5,500,000.00	5,317,950.000	
	SPAIN 4.2 01/31/37	6,000,000.00	4,594,380.000	
	SPAIN 4.9 07/30/40	5,000,000.00	4,207,500.000	
	SPAIN 4.7 07/30/41	3,500,000.00	2,854,950.000	
	FINLAND 4.25 09/15/12	2,000,000.00	2,107,000.000	

	FINLAND 5.375 07/04/13	3,000,000.00	3,315,300.000	
	FINLAND 3.125 09/15/14	1,500,000.00	1,587,525.000	
	FINLAND 4.25 07/04/15	2,000,000.00	2,197,600.000	
	FINLAND 1.75 04/15/16	3,000,000.00	2,944,950.000	
	FINLAND 3.875 09/15/17	3,000,000.00	3,238,500.000	
	FINLAND 4.375 07/04/19	2,000,000.00	2,210,500.000	
	FINLAND 3.375 04/15/20	1,000,000.00	1,021,450.000	
	FINLAND 4.0 07/04/25	2,800,000.00	2,964,220.000	
	FRANCE OAT 5.0 04/25/12	17,000,000.00	17,902,700.000	
	FR TREASURY 4.5 07/12/12	2,000,000.00	2,101,200.000	
	FRANCE OAT 4.75 10/25/12	18,000,000.00	19,186,200.000	
	FRANCE OAT 4.0 04/25/13	18,000,000.00	19,144,800.000	
	FRANCE OAT 4.0 10/25/13	14,000,000.00	14,994,000.000	
	FR TREASURY 2.5 01/12/14	10,000,000.00	10,302,000.000	
	FRANCE OAT 4.0 04/25/14	14,000,000.00	15,089,200.000	
	FRANCE OAT 4.0 10/25/14	13,000,000.00	14,032,200.000	
	FRANCE OAT 3.5 04/25/15	16,000,000.00	16,974,400.000	
	FRANCE OAT 3.0 10/25/15	17,000,000.00	17,618,800.000	
	FRANCE OAT 3.25 04/25/16	12,000,000.00	12,537,600.000	
	FRANCE OAT 5.0 10/25/16	10,000,000.00	11,342,000.000	
	FRANCE OAT 3.75 04/25/17	9,000,000.00	9,572,400.000	
	FRANCE OAT 4.25 10/25/17	8,000,000.00	8,729,600.000	
	FRANCE OAT 4.0 04/25/18	10,000,000.00	10,723,000.000	
	FRANCE OAT 4.25 10/25/18	8,000,000.00	8,696,800.000	
	FRANCE OAT 4.25 04/25/19	10,500,000.00	11,382,000.000	
	FRANCE OAT 8.5 10/25/19	4,000,000.00	5,640,800.000	
	FRANCE OAT 3.75 10/25/19	8,000,000.00	8,340,000.000	
	FRANCE OAT 3.5 04/25/20	10,000,000.00	10,187,000.000	
	FRANCE OAT 2.5 10/25/20	5,000,000.00	4,658,000.000	
	FRANCE OAT 3.75 04/25/21	11,500,000.00	11,884,100.000	
	FRANCE BTAN 8.5 04/25/23	4,000,000.00	6,003,600.000	
	FRANCE OAT 4.25 10/25/23	9,500,000.00	10,170,700.000	
	FRANCE OAT 6.0 10/25/25	6,000,000.00	7,602,000.000	
	FRANCE OAT 3.5 04/25/26	5,000,000.00	4,840,000.000	
	FRANCE OAT 5.5 04/25/29	8,000,000.00	9,744,800.000	
	FRANCE OAT 5.75 10/25/32	8,000,000.00	10,219,200.000	
	FRANCE OAT 4.75 04/25/35	7,000,000.00	7,940,100.000	
	FRANCE OAT 4.0 10/25/38	9,500,000.00	9,704,250.000	
	FRANCE OAT 4.5 04/25/41	5,000,000.00	5,539,250.000	
	FRANCE OAT 4.0 04/25/55	6,000,000.00	6,129,600.000	
	FRANCE OAT 4.0 04/25/60	3,000,000.00	3,069,300.000	
	IRISH 3.9 03/05/12	2,000,000.00	1,980,420.000	
	IRISH 5.0 04/18/13	3,000,000.00	2,907,210.000	
	IRISH 4.0 01/15/14	3,000,000.00	2,737,140.000	
	IRISH 4.6 04/18/16	3,000,000.00	2,567,400.000	
	IRISH 4.5 10/18/18	3,000,000.00	2,333,070.000	
	IRISH 4.4 06/18/19	3,000,000.00	2,259,630.000	
	IRISH 5.9 10/18/19	3,000,000.00	2,497,440.000	

	IRISH 4.5 04/18/20	3,000,000.00	2,205,690.000	
	IRISH 5.0 10/18/20	2,000,000.00	1,503,020.000	
	IRISH 5.4 03/13/25	3,000,000.00	2,179,590.000	
	ITALY BTPS 5.0 02/01/12	13,000,000.00	13,361,140.000	
	ITALY BTPS 4.0 04/15/12	10,000,000.00	10,185,100.000	
	ITALY BTPS 4.25 10/15/12	17,000,000.00	17,452,370.000	
	ITALY BTPS 4.75 02/01/13	14,000,000.00	14,518,000.000	
	ITALY BTPS 4.25 08/01/13	16,000,000.00	16,443,200.000	
	ITALY BTPS 3.75 12/15/13	12,000,000.00	12,156,000.000	
	ITALY BTPS 4.25 08/01/14	19,000,000.00	19,482,600.000	
	ITALY BTPS 4.25 02/01/15	13,000,000.00	13,291,200.000	
	ITALY BTPS 3.0 04/15/15	10,000,000.00	9,729,000.000	
	ITALY BTPS 3.75 08/01/15	15,000,000.00	15,000,000.000	
	ITALY BTPS 3.75 08/01/16	12,500,000.00	12,358,750.000	
	ITALY BTPS 4.0 02/01/17	10,000,000.00	9,951,000.000	
	ITALY BTPS 5.25 08/01/17	9,000,000.00	9,513,000.000	
	ITALY BTPS 4.5 02/01/18	9,000,000.00	9,082,800.000	
	ITALY BTPS 4.5 08/01/18	8,000,000.00	8,033,600.000	
	ITALY BTPS 4.25 02/01/19	8,500,000.00	8,365,700.000	
	ITALY BTPS 4.5 03/01/19	8,500,000.00	8,491,500.000	
	ITALY BTPS 4.25 09/01/19	9,000,000.00	8,806,500.000	
	ITALY BTPS 4.5 02/01/20	9,000,000.00	8,911,800.000	
	ITALY BTPS 4.25 03/01/20	9,000,000.00	8,730,900.000	
	ITALY BTPS 4.0 09/01/20	9,000,000.00	8,532,000.000	
	ITALY BTPS 3.75 03/01/21	6,000,000.00	5,509,500.000	
	ITALY BTPS 3.75 08/01/21	11,000,000.00	10,167,300.000	
	ITALY BTPS 4.75 08/01/23	7,000,000.00	6,857,900.000	
	ITALY BTPS 9.0 11/01/23	5,000,000.00	6,829,000.000	
	ITALY BTPS 5.0 03/01/25	7,500,000.00	7,401,000.000	
	ITALY BTPS 4.5 03/01/26	3,000,000.00	2,785,500.000	
	ITALY BTPS 7.25 11/01/26	4,000,000.00	4,840,400.000	
	ITALY BTPS 6.5 11/01/27	10,500,000.00	11,832,450.000	
	ITALY BTPS 5.25 11/01/29	11,500,000.00	11,410,300.000	
	ITALY BTPS 6.0 05/01/31	11,500,000.00	12,270,500.000	
	ITALY BTPS 5.75 02/01/33	6,000,000.00	6,225,600.000	
	ITALY BTPS 5.0 08/01/34	8,500,000.00	8,032,500.000	
	ITALY BTPS 4.0 02/01/37	9,500,000.00	7,752,000.000	
	ITALY BTPS 5.0 08/01/39	7,500,000.00	7,010,250.000	
	ITALY BTPS 5.0 09/01/40	6,800,000.00	6,322,640.000	
	NETHERLANDS 2.5 01/15/12	4,500,000.00	4,580,100.000	
	NETHERLANDS 5.0 07/15/12	7,000,000.00	7,432,600.000	
	NETHERLANDS 1.75 01/15/13	1,500,000.00	1,523,250.000	
	NETHERLANDS 4.25 07/15/13	7,000,000.00	7,540,400.000	
	NETHERLANDS 3.75 07/15/14	7,000,000.00	7,531,300.000	
	NETHERLANDS 2.75 01/15/15	5,000,000.00	5,193,000.000	
	NETHERLANDS 3.25 07/15/15	6,000,000.00	6,345,000.000	
	NETHERLANDS 4.0 07/15/16	5,000,000.00	5,451,000.000	
	NETHERLANDS 4.5 07/15/17	6,000,000.00	6,697,800.000	

	NETHERLANDS 4.0 07/15/18	5,000,000.00	5,411,500.000	
	NETHERLANDS 4.0 07/15/19	6,000,000.00	6,465,000.000	
	NETHERLANDS 3.5 07/15/20	6,000,000.00	6,180,600.000	
	NETHERLANDS 7.5 01/15/23	4,500,000.00	6,377,850.000	
	NETHERLANDS 5.5 01/15/28	4,500,000.00	5,642,100.000	
	NETHERLANDS 4.0 01/15/37	4,500,000.00	4,870,350.000	
	NETHERLANDS 3.75 01/15/42	2,800,000.00	2,934,400.000	
	PORTUGUESE 5.0 06/15/12	3,000,000.00	3,039,000.000	
	PORTUGUESE 5.45 09/23/13	3,000,000.00	3,052,200.000	
	PORTUGUESE 4.375 06/16/14	4,000,000.00	3,856,000.000	
	PORTUGUESE 3.35 10/15/15	2,000,000.00	1,776,500.000	
	PORTUGUESE 4.2 10/15/16	5,000,000.00	4,420,000.000	
	PORTUGUESE 4.35 10/16/17	2,000,000.00	1,730,000.000	
	PORTUGUESE 4.45 06/15/18	3,000,000.00	2,635,110.000	
	PORTUGUESE 4.75 06/14/19	2,000,000.00	1,752,700.000	
	PORTUGUESE 3.85 04/15/21	3,000,000.00	2,317,590.000	
	PORTUGUESE 4.95 10/25/23	3,000,000.00	2,506,500.000	
	PORTUGUESE 4.1 04/15/37	3,000,000.00	2,124,900.000	
ユーロ小計	銘柄数 : 203	1,449,500,000.00	1,509,253,498.000	
	組入時価比率 : 41.04%		(161,852,345,126)	
	合計時価比率 : 42.07%			
	DENMARK 4.0 11/15/12	24,000,000.00	25,344,000.000	
	DENMARK 5.0 11/15/13	35,000,000.00	38,556,000.000	
	DENMARK 4.0 11/15/15	32,000,000.00	34,832,000.000	
	DENMARK 4.0 11/15/17	25,000,000.00	27,303,750.000	
	DENMARK 4.0 11/15/19	33,000,000.00	35,689,500.000	
	DENMARK 7.0 11/10/24	11,000,000.00	15,510,000.000	
	DENMARK 4.5 11/15/39	38,000,000.00	45,850,800.000	
デンマーククローネ小計	銘柄数 : 7	198,000,000.00	223,086,050.000	
	組入時価比率 : 0.81%		(3,212,439,120)	
	合計時価比率 : 0.83%			
	NORWAY 6.5 05/15/13	20,000,000.00	21,824,000.000	
	NORWAY 5.0 05/15/15	20,000,000.00	21,664,000.000	
	NORWAY 4.25 05/19/17	17,000,000.00	17,901,000.000	
	NORWAY 4.5 05/22/19	9,000,000.00	9,598,500.000	
ノルウェークローネ小計	銘柄数 : 4	66,000,000.00	70,987,500.000	
	組入時価比率 : 0.25%		(984,596,625)	
	合計時価比率 : 0.26%			
	POLAND 01/25/12	8,000,000.00	7,646,000.000	
	POLAND 4.75 04/25/12	19,000,000.00	19,057,000.000	
	POLAND 10/25/12	4,000,000.00	3,666,160.000	
	POLAND 5.25 04/25/13	14,000,000.00	14,094,500.000	
	POLAND 5.0 10/24/13	10,000,000.00	9,961,000.000	
	POLAND 5.75 04/25/14	18,000,000.00	18,284,760.000	
	POLAND 6.25 10/24/15	16,000,000.00	16,464,000.000	
	POLAND 5.25 10/25/17	12,000,000.00	11,652,000.000	

	POLAND 5.5 10/25/19	12,000,000.00	11,561,520.000	
	POLAND 5.25 10/25/20	4,000,000.00	3,715,600.000	
	POLAND 5.75 09/23/22	12,000,000.00	11,510,400.000	
	POLAND 5.75 04/25/29	3,000,000.00	2,829,900.000	
ポーランドズロチ小計	銘柄数 : 12	132,000,000.00	130,442,840.000	
	組入時価比率 : 0.91%		(3,589,786,957)	
	合計時価比率 : 0.93%			
	SINGAPORE 2.625 04/01/12	3,000,000.00	3,078,930.000	
	SINGAPORE 2.25 07/01/13	2,000,000.00	2,091,380.000	
	SINGAPORE 3.625 07/01/14	4,000,000.00	4,428,680.000	
	SINGAPORE 3.75 09/01/16	3,000,000.00	3,316,380.000	
	SINGAPORE 4.0 09/01/18	2,500,000.00	2,777,825.000	
	SINGAPORE 3.25 09/01/20	2,800,000.00	2,928,100.000	
	SINGAPORE 3.125 09/01/22	1,700,000.00	1,739,100.000	
	SINGAPORE 3.5 03/01/27	2,000,000.00	2,042,320.000	
シンガポール・ドル小計	銘柄数 : 8	21,000,000.00	22,402,715.000	
	組入時価比率 : 0.36%		(1,430,189,326)	
	合計時価比率 : 0.37%			
	MALAYSIA 3.718 06/15/12	15,000,000.00	15,166,800.000	
	MALAYSIA 3.702 02/25/13	8,000,000.00	8,102,080.000	
	MALAYSIA 5.094 04/30/14	13,000,000.00	13,742,560.000	
	MALAYSIA 4.262 09/15/16	7,000,000.00	7,255,150.000	
	MALAYSIA 3.814 02/15/17	7,000,000.00	7,087,990.000	
	MALAYSIA 4.24 02/07/18	7,000,000.00	7,217,350.000	
	MALAYSIA 4.378 11/29/19	6,000,000.00	6,186,240.000	
	MALAYSIA 3.502 05/31/27	5,000,000.00	4,562,550.000	
	MALAYSIA 5.248 09/15/28	2,000,000.00	2,233,920.000	
マレーシアリングgit小計	銘柄数 : 9	70,000,000.00	71,554,640.000	
	組入時価比率 : 0.49%		(1,925,535,362)	
	合計時価比率 : 0.50%			
	AUSTRALIAN 5.75 04/15/12	5,500,000.00	5,562,425.000	
	AUSTRALIAN 6.5 05/15/13	9,000,000.00	9,294,480.000	
	AUSTRALIAN 6.25 06/15/14	6,000,000.00	6,210,420.000	
	AUSTRALIAN 6.25 04/15/15	6,000,000.00	6,239,700.000	
	AUSTRALIAN 4.75 06/15/16	2,500,000.00	2,436,325.000	
	AUSTRALIAN 6.0 02/15/17	6,000,000.00	6,195,540.000	
	AUSTRALIAN 5.25 03/15/19	5,000,000.00	4,924,600.000	
	AUSTRALIAN 4.5 04/15/20	4,000,000.00	3,708,280.000	
	AUSTRALIAN 5.75 05/15/21	4,000,000.00	4,065,080.000	
	AUSTRALIAN 5.75 07/15/22	2,000,000.00	2,027,720.000	
オーストラリアドル小計	銘柄数 : 10	50,000,000.00	50,664,570.000	
	組入時価比率 : 1.06%		(4,164,627,654)	
	合計時価比率 : 1.08%			
	MEXICAN BONDS 9.0 12/20/12	85,000,000.00	91,111,500.000	
	MEXICAN BONDS 9.5 12/18/14	120,000,000.00	134,638,800.000	

	MEXICAN BONDS 7.75 12/14/17	70,000,000.00	74,109,700.000	
	MEXICAN BONDS 8.0 06/11/20	60,000,000.00	63,868,200.000	
	MEXICAN BONDS 10.0 12/05/24	45,000,000.00	55,295,550.000	
	MEXICAN BONDS 8.5 05/31/29	43,000,000.00	45,644,070.000	
	MEXICAN BONDS 8.5 11/18/38	35,000,000.00	36,348,550.000	
メキシコ ペソ小計	銘柄数 : 7	458,000,000.00	501,016,370.000	
	組入時価比率 : 0.86%		(3,401,901,152)	
	合計時価比率 : 0.88%			
合計			384,733,019,200	
			(384,733,019,200)	

(注)1. 通貨種類毎の小計欄の()内は、邦貨換算額であります。

2. 合計金額欄の()内は、外貨建有価証券に係るもので、内書であります。

3. 通貨の表示については、その通貨の表記単位で表示しております。

有価証券明細表注記

外貨建有価証券の内訳

通貨	銘柄数	組入時価比率	合計金額に対する比率
米ドル	国債証券 107銘柄	40.47%	41.48%
英ポンド	国債証券 34銘柄	7.76%	7.96%
カナダドル	国債証券 22銘柄	2.90%	2.97%
スウェーデンクローネ	国債証券 8銘柄	0.64%	0.66%
ユーロ	国債証券 203銘柄	41.04%	42.07%
デンマーククローネ	国債証券 7銘柄	0.81%	0.83%
ノルウェークローネ	国債証券 4銘柄	0.25%	0.26%
ポーランドズロチ	国債証券 12銘柄	0.91%	0.93%
シンガポール・ドル	国債証券 8銘柄	0.36%	0.37%
マレーシアリングgit	国債証券 9銘柄	0.49%	0.50%
オーストラリアドル	国債証券 10銘柄	1.06%	1.08%
メキシコ ペソ	国債証券 7銘柄	0.86%	0.88%

(注)「組入時価比率」は小計金額の純資産に対する比率、「合計金額に対する比率」は小計金額の合計金額に対する比率であります。

第2 信用取引契約残高明細表

該当事項はありません。

第3 デリバティブ取引及び為替予約取引の契約額等及び時価の状況表

「注記表(デリバティブ取引等に関する注記)」にて記載しております。

[前へ](#) [次へ](#)

「エマージング債券パッシブ・マザーファンド」の状況

貸借対照表

科目	注記 番号	平成23年1月11日現在
		金額 (円)
資産の部		
流動資産		
預金		1,240,454,868
コール・ローン		56,738,372
国債証券		33,221,518,467
未収利息		663,933,473
前払費用		37,573,736
流動資産合計		35,220,218,916
資産合計		35,220,218,916
負債の部		
流動負債		
派生商品評価勘定		233,750
未払金		759,614,773
流動負債合計		759,848,523
負債合計		759,848,523
純資産の部		
元本等		
元本		34,864,096,002
剰余金		
剰余金又は欠損金()	*3	403,725,609
元本等合計		34,460,370,393
純資産合計		34,460,370,393
負債純資産合計		35,220,218,916

注記表

(重要な会計方針に係る事項に関する注記)

区分	自平成22年5月28日 至平成23年1月11日
1. 有価証券の評価基準及び評価方法	国債証券 個別法に基づき、原則として時価で評価しております。時価評価にあたっては、金融商品取引業者、銀行等の提示する価額（但し、売気配相場は使用しない）、価格情報会社の提供する価額又は日本証券業協会発表の売買参考統計値(平均値)等で評価しております。
2. デリバティブ等の評価基準及び評価方法	為替予約取引 原則として、わが国における計算期間末日の対顧客先物売買相場の仲値によって計算しております。
3. その他財務諸表作成のための基本となる重要な事項	(1)外貨建取引等の処理基準 外貨建資産及び負債は、決算日の対顧客電信売買相場の仲値により円貨に換算するほか、「投資信託財産の計算に関する規則」（平成12年総理府令第133号）第60条及び同第61条にしたがって換算しております。 (2)計算期間の取扱い 当該親投資信託の計算期間は本有価証券報告書における開示対象ファンドと異なり、平成22年4月20日から平成23年4月18日までとなっております。

（貸借対照表に関する注記）

区分	平成23年1月11日現在
*1 本有価証券報告書における開示対象ファンドの期首における 当該親投資信託の元本額 同期中追加設定元本額 同期中解約元本額	33,722,541,161円 3,617,084,133円 2,475,529,292円
同期末における元本の内訳 マネックス資産設計ファンド エボリューション グローバル債券ファンド（適格機関投資家限定） 為替フルヘッジ型エマージング債券ファンド（適格機関投資家限定） エマージング債券パッシブファンドVA（適格機関投資家専用） D I A M世界アセットバランスファンド2VA（適格機関投資家限定） D I A M世界アセットバランスファンド3VA（適格機関投資家限定） （合計）	10,672,480円 427,528,729円 1,644,729,087円 6,942,965,005円 16,089,979,071円 9,748,221,630円 34,864,096,002円
*2 本有価証券報告書における開示対象ファンドの計算期間末日における受益権の総数	34,864,096,002口
*3 元本の欠損	貸借対照表上の純資産額が元本総額を下回っており、その差額は403,725,609円であります。

（金融商品に関する注記）

金融商品の状況に関する事項

区分	自平成22年5月28日 至平成23年1月11日
1. 金融商品に対する取組方針	当ファンドは、証券投資信託であり、信託約款に規定する「運用の基本方針」に従い、有価証券等の金融商品に対して投資として運用することを目的としております。

2. 金融商品の内容及び当該金融商品に係るリスク	<p>当ファンドが保有する金融商品の種類は、有価証券、デリバティブ取引、コール・ローン等の金銭債権及び金銭債務であります。当ファンドが保有する有価証券の詳細は「附属明細表」に記載しております。これらは、価格変動リスク、為替変動リスク、金利変動リスクなどの市場リスク、信用リスク、及び流動性リスク等のリスクに晒されております。</p> <p>また、当ファンドの利用しているデリバティブ取引は、為替予約取引であります。当該デリバティブ取引は、信託財産に属する資産の効率的な運用に資する事を目的とし行っており、為替相場の変動によるリスクを有しております。</p>
3. 金融商品に係るリスク管理体制	<p>運用部門から独立した運用リスク管理を所管するグループがリスクを把握、管理し、運用部門への是正指示を行うなど、適切な管理を行っております。また運用リスク管理の結果については月次でリスク管理に関する委員会に報告しております。</p>

金融商品の時価等に関する事項

区分	平成23年1月11日現在
1. 貸借対照表計上額、時価及びその差額	<p>貸借対照表上の金融商品は原則としてすべて時価で評価しているため、貸借対照表計上額と時価との差額はありません。</p>
2. 時価の算定方法	<p>(1) 国債証券 「注記表（重要な会計方針に係る事項に関する注記）」にて記載しております。</p> <p>(2) 派生商品評価勘定 「注記表（デリバティブ取引等に関する注記）」にて記載しております。</p> <p>(3) コール・ローン等の金銭債権及び金銭債務 これらの科目は短期間で決済されるため、帳簿価額は時価と近似していることから、当該帳簿価額を時価としております。</p>

3. 金融商品の時価等に関する事項 についての補足説明	<p>金融商品の時価には、市場価格に基づく価額のほか、市場価格がない場合には合理的に算定された価額が含まれております。当該価額の算定においては一定の前提条件等を採用しているため、異なる前提条件等によった場合、当該価額が異なることもあります。</p> <p>また、デリバティブ取引に関する契約額は、あくまでもデリバティブ取引における名目的な契約額であり、当該金額自体がデリバティブ取引のリスクの大きさを示すものではありません。</p>
--------------------------------	--

(有価証券に関する注記)

売買目的有価証券

	自平成22年5月28日 至平成23年1月11日
種 類	当期の損益に 含まれた 評価差額(円)
国債証券	601,308,834
合計	601,308,834

(注)「当期の損益に含まれた評価差額」は、当該親投資信託の計算期間開始日から開示対象ファンドの計算期間末日までの期間に対応する金額であります。

(デリバティブ取引等に関する注記)

(通貨関連)

平成23年1月11日現在					
区分	種類	契約額等（円）		時価（円）	評価損益（円）
			うち1年超		
市場取引以外の取引	為替予約取引 買建 米ドル	41,678,750	-	41,445,000	233,750
合計		41,678,750	-	41,445,000	233,750

(注) 時価の算定方法

1. 計算期間末日に対顧客先物売買相場の仲値が発表されている外貨については、以下のように評価しております。

計算期間末日において為替予約の受渡日の対顧客先物売買相場の仲値が発表されている場合は、当該為替予約は当該仲値で評価しております。

計算期間末日において為替予約の受渡日の対顧客先物売買相場の仲値が発表されていない場合は、以下の方法によっております。

- ・ 計算期間末日に為替予約の受渡日を超える対顧客先物売買相場が発表されている場合には、発表されている先物相場のうち当該日に最も近い前後二つの先物相場の仲値をもとに計算しております。
- ・ 計算期間末日に為替予約の受渡日を超える対顧客先物売買相場が発表されていない場合には、当該日に最も近い発表されている対顧客先物売買相場の仲値を用いております。

2. 計算期間末日に対顧客先物売買相場の仲値が発表されていない外貨については、計算期間末日の対顧客電信売買相場の仲値で評価しております。

3. 換算において円未満の端数は切捨てております。

上記取引で、ヘッジ会計が適用されているものではありません。

(関連当事者との取引に関する注記)

該当事項はありません。

(1口当たり情報に関する注記)

平成23年1月11日現在	
1口当たり純資産額	0.9884円
(1万口当たり純資産額)	(9,884円)

附属明細表

第1 有価証券明細表

株 式

該当事項はありません。

株式以外の有価証券

平成23年1月11日現在

種類	銘柄	券面総額	評価額	備考
国債証券	BULGARIA 8.25 01/15/15	3,000,000.00	3,528,000.000	
	BRAZIL 10.25 06/17/13	1,000,000.00	1,198,550.000	
	BRAZIL 10.5 07/14/14	1,400,000.00	1,782,200.000	
	BRAZIL 7.875 03/07/15	3,200,000.00	3,832,000.000	
	BRAZIL 6.0 01/17/17	5,000,000.00	5,705,750.000	
	BRAZIL 8.0 01/15/18	3,750,000.02	4,401,375.020	
	BRAZIL 5.875 01/15/19	4,000,000.00	4,530,000.000	
	BRAZIL 8.875 10/14/19	2,200,000.00	2,915,000.000	
	BRAZIL 4.875 01/22/21	3,000,000.00	3,127,500.000	
	BRAZIL 8.875 04/15/24	3,100,000.00	4,300,010.000	
	BRAZIL 8.75 02/04/25	3,200,000.00	4,410,880.000	
	BRAZIL 10.125 05/15/27	5,300,000.00	8,090,980.000	
	BRAZIL 12.25 03/06/30	1,300,000.00	2,360,930.000	
	BRAZIL 8.25 01/20/34	4,300,000.00	5,793,390.000	
	BRAZIL 7.125 01/20/37	6,000,000.00	7,263,000.000	
	BRAZIL 11.0 08/17/40	6,000,000.00	8,091,000.000	
	BRAZIL 5.625 01/07/41	3,300,000.00	3,333,000.000	
	COLOMBIA 10.75 01/15/13	1,500,000.00	1,751,325.000	
	COLOMBIA 8.25 12/22/14	2,200,000.00	2,617,230.000	
	COLOMBIA 7.375 01/27/17	4,050,000.00	4,870,125.000	
	COLOMBIA 7.375 03/18/19	4,800,000.00	5,834,400.000	
	COLOMBIA 11.75 02/25/20	1,800,000.00	2,727,000.000	
	COLOMBIA 8.125 05/21/24	2,000,000.00	2,548,400.000	
	COLOMBIA 7.375 09/18/37	4,400,000.00	5,302,000.000	
	COLOMBIA 6.125 01/18/41	2,000,000.00	2,110,000.000	
	INDONESIA 10.375 05/04/14	1,600,000.00	1,981,040.000	
	INDONESIA 6.875 03/09/17	1,550,000.00	1,798,000.000	
	INDONESIA 6.875 01/17/18	3,000,000.00	3,502,500.000	
	INDONESIA 11.625 03/04/19	3,500,000.00	5,172,125.000	
	INDONESIA 5.875 03/13/20	4,000,000.00	4,380,000.000	
	INDONESIA 8.5 10/12/35	2,700,000.00	3,596,130.000	
	INDONESIA 6.625 02/17/37	2,400,000.00	2,626,800.000	
	INDONESIA 7.75 01/17/38	3,300,000.00	4,079,460.000	
	UNITED MEXICAN STATES 6.375 01/16/13	2,400,000.00	2,629,680.000	
	UNITED MEXICAN STATES 5.875 01/15/14	2,000,000.00	2,206,700.000	
	UNITED MEXICAN STATES 5.875 02/17/14	2,700,000.00	3,001,050.000	
	UNITED MEXICAN STATES 6.625 03/03/15	2,500,000.00	2,873,750.000	

	UNITED MEXICAN STATES 11.375 09/15/16	3,000,000.00	4,251,900.000	
	UNITED MEXICAN STATES 5.625 01/15/17	6,100,000.00	6,717,930.000	
	UNITED MEXICAN STATES 5.95 03/19/19	5,700,000.00	6,441,000.000	
	UNITED MEXICAN STATES 8.125 12/30/19	2,500,000.00	3,200,000.000	
	UNITED MEXICAN STATES 5.125 01/15/20	4,000,000.00	4,234,000.000	
	UNITED MEXICAN STATES 8.0 09/24/22	1,300,000.00	1,680,250.000	
	UNITED MEXICAN STATES 8.3 08/15/31	3,300,000.00	4,413,750.000	
	UNITED MEXICAN STATES 7.5 04/08/33	2,200,000.00	2,722,060.000	
	UNITED MEXICAN STATES 6.75 09/27/34	7,600,000.00	8,649,560.000	
	UNITED MEXICAN STATES 6.05 01/11/40	5,800,000.00	6,046,500.000	
	PANAMA 7.25 03/15/15	3,100,000.00	3,608,958.000	
	PANAMA 5.2 01/30/20	2,300,000.00	2,449,500.000	
	PANAMA 7.125 01/29/26	2,200,000.00	2,684,000.000	
	PANAMA 8.875 09/30/27	2,100,000.00	2,912,448.000	
	PANAMA 9.375 04/01/29	2,100,000.00	2,971,500.000	
	PANAMA 6.7 01/26/36	3,900,000.00	4,377,750.000	
	PERU 8.375 05/03/16	1,200,000.00	1,479,420.000	
	PERU 7.125 03/30/19	2,300,000.00	2,777,250.000	
	PERU 7.35 07/21/25	4,800,000.00	5,868,480.000	
	PERU 8.75 11/21/33	4,800,000.00	6,618,720.000	
	PERU 6.55 03/14/37	2,600,000.00	2,904,980.000	
	PHILIPPINES 8.25 01/15/14	3,000,000.00	3,517,500.000	
	PHILIPPINES 8.875 03/17/15	2,000,000.00	2,490,000.000	
	PHILIPPINES 8.0 01/15/16	1,000,000.00	1,245,000.000	
	PHILIPPINES 9.875 01/15/19	2,000,000.00	2,780,000.000	
	PHILIPPINES 8.375 06/17/19	3,100,000.00	4,014,500.000	
	PHILIPPINES 6.5 01/20/20	2,000,000.00	2,310,000.000	
	PHILIPPINES 4.0 01/15/21	4,000,000.00	3,847,640.000	
	PHILIPPINES 10.625 03/16/25	4,000,000.00	6,220,000.000	
	PHILIPPINES 9.5 02/02/30	3,400,000.00	4,972,500.000	
	PHILIPPINES 7.75 01/14/31	3,800,000.00	4,750,000.000	
	PHILIPPINES 6.375 01/15/32	2,800,000.00	3,038,000.000	
	PHILIPPINES 6.375 10/23/34	4,000,000.00	4,330,000.000	
	RUSSIAN FEDERATION 11.0 07/24/18	6,500,000.00	9,128,600.000	
	RUSSIAN FEDERATION 12.75 06/24/28	4,600,000.00	7,963,060.000	
	RUSSIAN FEDERATION 03/31/30	35,352,500.00	40,632,749.400	
	TURKEY 11.0 01/14/13	2,000,000.00	2,334,700.000	
	TURKEY 9.5 01/15/14	3,000,000.00	3,558,150.000	
	TURKEY 7.25 03/15/15	4,600,000.00	5,243,080.000	
	TURKEY 7.0 09/26/16	3,400,000.00	3,874,300.000	
	TURKEY 7.5 07/14/17	4,100,000.00	4,827,750.000	
	TURKEY 6.75 04/03/18	3,900,000.00	4,358,250.000	
	TURKEY 7.0 03/11/19	2,500,000.00	2,865,625.000	
	TURKEY 7.5 11/07/19	2,500,000.00	2,971,875.000	
	TURKEY 7.0 06/05/20	3,600,000.00	4,116,600.000	
	TURKEY 5.625 03/30/21	3,300,000.00	3,444,375.000	
	TURKEY 7.375 02/05/25	5,700,000.00	6,657,600.000	
	TURKEY 11.875 01/15/30	2,500,000.00	4,249,250.000	

	TURKEY 8.0 02/14/34	2,500,000.00	3,080,500.000	
	TURKEY 6.875 03/17/36	4,500,000.00	4,912,200.000	
	TURKEY 7.25 03/05/38	1,600,000.00	1,840,000.000	
	TURKEY 6.75 05/30/40	3,200,000.00	3,456,000.000	
	SOUTH AFRICA 7.375 04/25/12	1,800,000.00	1,935,090.000	
	SOUTH AFRICA 6.5 06/02/14	1,900,000.00	2,135,600.000	
	SOUTH AFRICA 6.875 05/27/19	3,700,000.00	4,319,750.000	
	SOUTH AFRICA 5.875 05/30/22	1,900,000.00	2,040,600.000	
米ドル小計	銘柄数 : 93	330,102,500.02	400,742,080.420	
	組入時価比率 : 96.40%		(33,221,518,467)	
	合計時価比率 : 100.00%			
合計			33,221,518,467	
			(33,221,518,467)	

(注)1. 通貨種類毎の小計欄の()内は、邦貨換算額であります。

2. 合計金額欄の()内は、外貨建有価証券に係るもので、内書であります。

3. 通貨の表示については、その通貨の表記単位で表示しております。

有価証券明細表注記

外貨建有価証券の内訳

通貨	銘柄数	組入時価比率	合計金額に対する比率
米ドル	国債証券 93銘柄	96.40%	100.00%

(注) 「組入時価比率」は小計金額の純資産に対する比率、「合計金額に対する比率」は小計金額の合計金額に対する比率であります。

第2 信用取引契約残高明細表

該当事項はありません。

第3 デリバティブ取引及び為替予約取引の契約額等及び時価の状況表

「注記表（デリバティブ取引等に関する注記）」にて記載しております。

「J-REITインデックスファンド・マザーファンド」の状況

貸借対照表

科目	注記 番号	平成23年1月11日現在
		金額 (円)
資産の部		
流動資産		
コール・ローン		259,280,233
投資証券		4,135,148,100
未収入金		628,000
未収配当金		42,511,113
流動資産合計		4,437,567,446
資産合計		4,437,567,446
負債の部		
流動負債		
未払金		256,059,290
未払解約金		185,000
流動負債合計		256,244,290
負債合計		256,244,290
純資産の部		
元本等		
元本		4,718,941,254
剰余金		
剰余金又は欠損金()	*3	537,618,098
元本等合計		4,181,323,156
純資産合計		4,181,323,156
負債純資産合計		4,437,567,446

注記表

(重要な会計方針に係る事項に関する注記)

区分	自平成22年5月28日 至平成23年1月11日
1. 有価証券の評価基準及び評価方法	投資証券 移動平均法に基づき、原則として時価で評価しております。時価評価にあたっては、金融商品取引所等における最終相場（最終相場のないものについては、それに準ずる価額）、又は金融商品取引業者等から提示される気配相場に基づいて評価しております。
2. その他財務諸表作成のための基本となる重要な事項	計算期間の取扱い 当該親投資信託の計算期間は本有価証券報告書における開示対象ファンドと異なり、平成22年6月8日から平成23年6月6日までとなっております。

（貸借対照表に関する注記）

区分	平成23年1月11日現在
*1 本有価証券報告書における開示対象ファンドの期首における 当該親投資信託の元本額 同期中追加設定元本額 同期中解約元本額	4,070,499,471円 4,038,463,118円 3,390,021,335円
同期末における元本の内訳 マネックス資産設計ファンド<隔月分配型> マネックス資産設計ファンド<育成型> マネックス資産設計ファンド エボリューション D I A M J - R E I Tインデックスファンド（適格機関投資家向け） D I A Mグローバル 私募ファンド（適格機関投資家向け） D I A M為替フルヘッジ型グローバルアセット私募ファンド（適格機関投資家向け） D I A Mグローバル分散ファンドV A（適格機関投資家限定） （合計）	73,447,417円 660,693,969円 1,625,990円 2,376,575,088円 399,241,647円 789,057,681円 418,299,462円 4,718,941,254円
*2 本有価証券報告書における開示対象ファンドの計算期間末日における受益権の総数	4,718,941,254口
*3 元本の欠損	貸借対照表上の純資産額が元本総額を下回っており、その差額は537,618,098円であります。

(金融商品に関する注記)

金融商品の状況に関する事項

区分	自平成22年5月28日 至平成23年1月11日
1. 金融商品に対する取組方針	当ファンドは、証券投資信託であり、信託約款に規定する「運用の基本方針」に従い、有価証券等の金融商品に対して投資として運用することを目的としております。
2. 金融商品の内容及び当該金融商品に係るリスク	当ファンドが保有する金融商品の種類は、有価証券、コール・ローン等の金銭債権及び金銭債務であります。当ファンドが保有する有価証券の詳細は「附属明細表」に記載しております。これらは、価格変動リスク、金利変動リスクなどの市場リスク、信用リスク、及び流動性リスク等のリスクに晒されております。
3. 金融商品に係るリスク管理体制	運用部門から独立した運用リスク管理を所管するグループがリスクを把握、管理し、運用部門への是正指示を行うなど、適切な管理を行っております。また運用リスク管理の結果については月次でリスク管理に関する委員会に報告しております。

金融商品の時価等に関する事項

区分	平成23年1月11日現在
1. 貸借対照表計上額、時価及びその差額	貸借対照表上の金融商品は原則としてすべて時価で評価しているため、貸借対照表計上額と時価との差額はありません。
2. 時価の算定方法	(1)投資証券 「注記表（重要な会計方針に係る事項に関する注記）」にて記載しております。 (2)コール・ローン等の金銭債権及び金銭債務 これらの科目は短期間で決済されるため、帳簿価額は時価と近似していることから、当該帳簿価額を時価としております。

3. 金融商品の時価等に関する事項 についての補足説明	金融商品の時価には、市場価格に基づき づく価額のほか、市場価格がない場合には合理的に算定された価額が含まれて おります。当該価額の算定においては一定の前提条件等を採用しているため、異なる 前提条件等によった場合、当該価額が異なることもあります。
--------------------------------	---

（有価証券に関する注記）

売買目的有価証券

	自平成22年5月28日 至平成23年1月11日
種 類	当期の損益に 含まれた 評価差額(円)
投資証券	651,763,217
合計	651,763,217

（注）「当期の損益に含まれた評価差額」は、当該親投資信託の計算期間開始日から開示対象ファンドの計算期間
末日までの期間に対応する金額であります。

（デリバティブ取引等に関する注記）

該当事項はありません。

（関連当事者との取引に関する注記）

該当事項はありません。

（1口当たり情報に関する注記）

	平成23年1月11日現在
1口当たり純資産額	0.8861円
（1万口当たり純資産額）	（8,861円）

附属明細表

第1 有価証券明細表

株式

該当事項はありません。

株式以外の有価証券

平成23年1月11日現在

種類	銘柄	口数	評価額（円）	備考
投資証券	日本アコモデーションファンド投資法人	173	107,087,000	
	M I Dリート投資法人	203	47,786,200	
	森ヒルズリート投資法人	256	82,304,000	
	野村不動産レジデンシャル投資法人	139	67,901,500	
	産業ファンド投資法人	87	32,973,000	
	アドバンス・レジデンス投資法人	1,085	196,168,000	
	日本ビルファンド投資法人	600	495,000,000	
	ジャパンリアルエステイト投資法人	542	468,288,000	
	日本リテールファンド投資法人	1,869	291,750,900	
	オリックス不動産投資法人	279	145,917,000	
	日本プライムリアルティ投資法人	791	187,783,400	
	プレミア投資法人	155	62,620,000	
	東急リアル・エステート投資法人	187	108,086,000	
	グローバル・ワン不動産投資法人	107	83,995,000	
	野村不動産オフィスファンド投資法人	338	195,702,000	
	ユナイテッド・アーバン投資法人	1,607	180,626,800	
	森トラスト総合リート投資法人	268	226,460,000	
	インヴィンシブル投資法人	705	8,883,000	
	フロンティア不動産投資法人	215	171,140,000	
	平和不動産リート投資法人	770	40,194,000	
	日本ロジスティクスファンド投資法人	164	131,692,000	
	福岡リート投資法人	118	74,222,000	
	ケネディクス不動産投資法人	259	100,103,500	
	積水ハウス・S I 投資法人	127	49,530,000	
	F C レジデンシャル投資法人	36	9,252,000	
	大和証券オフィス投資法人	438	130,918,200	
	阪急リート投資法人	95	41,040,000	
	スタートアップリート投資法人	120	15,564,000	
	ジャパン・ホテル・アンド・リゾート投資法人	117	34,117,200	
	トップリート投資法人	172	89,612,000	
	ジャパン・オフィス投資法人	227	24,629,500	
	ピ・ライフ投資法人	131	77,421,000	
	日本ホテルファンド投資法人	47	12,807,500	
	日本賃貸住宅投資法人	1,473	55,679,400	
	ジャパンエクセレント投資法人	171	87,894,000	
合計		14,071	4,135,148,100	

第2 信用取引契約残高明細表

該当事項はありません。

第3 デリバティブ取引及び為替予約取引の契約額等及び時価の状況表

該当事項はありません。

[前へ](#) [次へ](#)

「グローバルリート・パッシブ・ファンド・マザーファンド」の状況

貸借対照表

科目	注記 番号	平成23年1月11日現在
		金額 (円)
資産の部		
流動資産		
預金		47,581,715
コール・ローン		4,902,723
投資信託受益証券		611,982,793
投資証券		3,103,364,098
未収配当金		18,345,081
流動資産合計		3,786,176,410
資産合計		3,786,176,410
負債の部		
流動負債		
未払解約金		89,000
流動負債合計		89,000
負債合計		89,000
純資産の部		
元本等		
元本		5,089,591,953
剰余金		
剰余金又は欠損金()	*3	1,303,504,543
元本等合計		3,786,087,410
純資産合計		3,786,087,410
負債純資産合計		3,786,176,410

注記表

(重要な会計方針に係る事項に関する注記)

区分	自平成22年5月28日 至平成23年1月11日
1. 有価証券の評価基準及び評価方法	株式、投資信託受益証券及び投資証券 移動平均法に基づき、原則として時価で評価しております。時価評価にあたっては、金融商品取引所等における最終相場（最終相場のないものについては、それに準ずる価額）、又は金融商品取引業者等から提示される気配相場に基づいて評価しております。
2. デリバティブ等の評価基準及び評価方法	為替予約取引 原則として、わが国における計算期間末日の対顧客先物売買相場の仲値によって計算しております。
3. その他財務諸表作成のための基本となる重要な事項	(1)外貨建取引等の処理基準 外貨建資産及び負債は、決算日の対顧客電信売買相場の仲値により円貨に換算するほか、「投資信託財産の計算に関する規則」（平成12年総理府令第133号）第60条及び同第61条にしたがって換算しております。 (2)計算期間の取扱い 当該親投資信託の計算期間は本有価証券報告書における開示対象ファンドと異なり、平成22年11月9日から平成23年11月7日までとなっております。

（貸借対照表に関する注記）

区分	平成23年1月11日現在
*1 本有価証券報告書における開示対象ファンドの期首における 当該親投資信託の元本額 同期中追加設定元本額 同期中解約元本額 同期末における元本の内訳 マネックス資産設計ファンド<隔月分配型> マネックス資産設計ファンド<育成型> マネックス資産設計ファンド エボリューション D I A Mパッシブ資産分散ファンド D I A Mグローバル 私募ファンド (適格機関投資家向け) (合計)	6,771,116,854円 396,903,224円 2,078,428,125円 58,724,937円 529,055,653円 27,660,568円 4,273,962,787円 200,188,008円 5,089,591,953円
*2 本有価証券報告書における開示対象ファンドの計算期間末日における受益権の総数	5,089,591,953口
*3 元本の欠損	貸借対照表上の純資産額が元本総額を下回っており、その差額は1,303,504,543円であります。

（金融商品に関する注記）

金融商品の状況に関する事項

区分	自平成22年5月28日 至平成23年1月11日
1. 金融商品に対する取組方針	当ファンドは、証券投資信託であり、信託約款に規定する「運用の基本方針」に従い、有価証券等の金融商品に対して投資として運用することを目的としております。

2. 金融商品の内容及び当該金融商品に係るリスク	<p>当ファンドが保有する金融商品の種類は、有価証券、デリバティブ取引、コール・ローン等の金銭債権及び金銭債務であります。当ファンドが保有する有価証券の詳細は「附属明細表」に記載しております。これらは、価格変動リスク、為替変動リスク、金利変動リスクなどの市場リスク、信用リスク、及び流動性リスク等のリスクに晒されております。</p> <p>また、当ファンドの利用しているデリバティブ取引は、為替予約取引であります。当該デリバティブ取引は、信託財産に属する資産の効率的な運用に資する事を目的とし行っており、為替相場の変動によるリスクを有しております。</p>
3. 金融商品に係るリスク管理体制	<p>運用部門から独立した運用リスク管理を所管するグループがリスクを把握、管理し、運用部門への是正指示を行うなど、適切な管理を行っております。また運用リスク管理の結果については月次でリスク管理に関する委員会に報告しております。</p>

金融商品の時価等に関する事項

区分	平成23年1月11日現在
1. 貸借対照表計上額、時価及びその差額	<p>貸借対照表上の金融商品は原則としてすべて時価で評価しているため、貸借対照表計上額と時価との差額はありません。</p>
2. 時価の算定方法	<p>(1)投資信託受益証券及び投資証券 「注記表（重要な会計方針に係る事項に関する注記）」にて記載しております。</p> <p>(2)コール・ローン等の金銭債権及び金銭債務 これらの科目は短期間で決済されるため、帳簿価額は時価と近似していることから、当該帳簿価額を時価としております。</p>

3. 金融商品の時価等に関する事項 についての補足説明	金融商品の時価には、市場価格に基づき づく価額のほか、市場価格がない場合には合理的に算定された価額が含まれております。当該価額の算定においては一定の前提条件等を採用しているため、異なる前提条件等によつた場合、当該価額が異なることもあります。
--------------------------------	---

(有価証券に関する注記)

売買目的有価証券

	自平成22年5月28日 至平成23年1月11日
種 類	当期の損益に 含まれた 評価差額(円)
投資信託受益証券	15,587,123
投資証券	107,573,644
合計	123,160,767

(注)「当期の損益に含まれた評価差額」は、当該親投資信託の計算期間開始日から開示対象ファンドの計算期間末日までの期間に対応する金額であります。

(デリバティブ取引等に関する注記)

該当事項はありません。

(関連当事者との取引に関する注記)

該当事項はありません。

(1口当たり情報に関する注記)

	平成23年1月11日現在
1口当たり純資産額	0.7439円
(1万口当たり純資産額)	(7,439円)

附属明細表

第1 有価証券明細表

株 式

該当事項はありません。

株式以外の有価証券

平成23年1月11日現在

種類	銘柄	口数	評価額	備考
投資信託受益証券	FORTUNE REAL ESTATE INVESTME	218,000.00	867,640.000	
香港ドル小計	銘柄数 : 1	218,000.00	867,640.000	
	組入時価比率 : 0.24%		(9,249,042)	
	合計時価比率 : 0.25%			
	CAPITAMALL TRUST	206,000.00	403,760.000	
	ASCENDAS REAL ESTATE INVT	202,000.00	436,320.000	
	CAPITACOMMERCIAL TRUST	150,000.00	226,500.000	
	SUNTEC REAL ESTATE INVEST TR	170,000.00	263,500.000	
	CDL HOSPITALITY TRUSTS	95,000.00	194,750.000	
シンガポール・ドル小計	銘柄数 : 5	823,000.00	1,524,830.000	
	組入時価比率 : 2.57%		(97,345,147)	
	合計時価比率 : 2.62%			
	BUNNINGS WAREHOUSE	20,500.00	35,260.000	
	COMMONWEALTH PROPERTY OFFICE	282,300.00	232,897.500	
	MIRVAC GROUP	356,854.00	446,067.500	
	ING OFFICE FUND	311,080.00	172,649.400	
	CHARTER HALL RETAIL REIT	32,480.00	93,867.200	
	CFS RETAIL PROPERTY	243,300.00	428,208.000	
	GPT GROUP	137,000.00	398,670.000	
	ING INDUSTRIAL FUND	341,600.00	181,048.000	
	ABACUS PROPERTY GR	16,920.00	37,393.200	
	VALAD PROPERTY GROUP	18,500.00	18,870.000	
	CHARTER HALL OFFICE REIT	47,840.00	140,649.600	
	STOCKLAND	197,140.00	715,618.200	
	WESTFIELD GROUP	191,200.00	1,852,728.000	
	DEXUS PROPERTY GROUP	517,400.00	419,094.000	
	GOODMAN GROUP	527,762.00	329,851.250	
	ASTRO JAPAN PROPERTY GROUP	235,900.00	75,488.000	
	WESTFIELD RETAIL TRUST	219,200.00	569,920.000	
オーストラリアドル小計	銘柄数 : 17	3,696,976.00	6,148,279.850	
	組入時価比率 : 13.35%		(505,388,604)	
	合計時価比率 : 13.60%			
投資信託受益証券計			611,982,793	
			(611,982,793)	
投資証券	ALEXANDRIA REAL ESTATE EQUIT	5,700.00	429,267.000	
	BOSTON PROPERTIES INC	11,850.00	1,003,458.000	

	CEDAR SHOPPING CENTERS INC	5,300.00	31,641.000	
	FIRST POTOMAC REALTY TRUST	7,900.00	127,348.000	
	OMEGA HEALTHCARE INVS INC	11,100.00	247,863.000	
	APARTMENT INVT & MGMT CO-A	7,715.00	195,266.650	
	AGREE REALTY CORP	1,100.00	25,894.000	
	BRE PROPERTIES -CL A	6,700.00	285,755.000	
	NATIONWIDE HEALTH PPTYS INC	13,100.00	475,399.000	
	SL GREEN	5,625.00	383,400.000	
	ENTERTAINMENT PROPERTIES TR	4,200.00	188,664.000	
	AMB PROPERTY CORP	14,700.00	480,543.000	
	AVALONBAY COMMUNITIES INC	7,528.00	822,132.880	
	LEXINGTON REALTY TRUST	2,521.00	20,117.580	
	CAMDEN PROPERTY TRUST	5,200.00	280,540.000	
	CBL & ASSOCIATES	15,382.00	266,416.240	
	MACK CALI	8,300.00	277,469.000	
	COLONIAL PROPERTIES TRUST	8,600.00	158,240.000	
	NATIONAL RETAIL PROPERTIES INC	3,100.00	77,810.000	
	COUSINS PROPERTIES INC	12,909.00	111,404.670	
	LASALLE HOTEL PROPERTIES	7,600.00	215,156.000	
	URSTADT BIDDLE PROPERTIES	2,600.00	48,620.000	
	DEVELOPERS DIVERSIFIED RLTY CO	18,982.00	253,219.880	
	DUKE REALTY TRUST	26,800.00	343,576.000	
	ESSEX PROPERTY TRUST INC	2,060.00	233,521.600	
	EQUITY RESIDENTIAL	25,300.00	1,271,578.000	
	FEDERAL REALTY INVS TRUST	6,630.00	511,504.500	
	FIRST INDUSTRIAL RT	12,500.00	122,250.000	
	GENERAL GROWTH PROPERTIES INC	59,000.00	884,410.000	
	GLIMCHER REALTY TRUST	11,800.00	97,350.000	
	FELCOR LODGING TR INC	4,700.00	36,848.000	
	HOME PROPERTIES INC	2,400.00	129,432.000	
	HCP INC	28,200.00	1,020,840.000	
	COMMONWEALTH REIT	8,025.00	207,045.000	
	HEALTHCARE REALTY TRUST INC	5,800.00	120,640.000	
	HIGHWOODS PROPERTIES INC	8,100.00	260,091.000	
	STRATEGIC HOTELS & RESORTS	8,000.00	45,600.000	
	HOSPITALITY PROPERTIES TRUST	13,800.00	329,820.000	
	HEALTH CARE REIT INC	9,701.00	459,342.350	
	EAST GROUP	3,800.00	155,648.000	
	KIMCO REALTY	33,999.00	606,202.170	
	KILROY REALTY CORP	4,900.00	181,545.000	
	LTC PROPERTIES INC	3,500.00	97,335.000	
	SENIOR HOUSING PPTYS TRUST	14,100.00	311,469.000	
	LIBERTY PROPERTY TRUST	9,100.00	291,018.000	
	BRANDYWINE REALTY TRUST	14,800.00	172,716.000	
	THE MACERICH COMPANY	12,620.00	591,120.800	
	EQUITY LIFESTYLE PROPERTIES	600.00	33,192.000	
	ACADIA REALTY TRUST	4,585.00	82,896.800	
	HOST HOTELS & RESORTS INC	63,568.00	1,164,565.760	

	MID AMERICA	3,800.00	235,068.000	
	INVESTORS REAL ESTATE TRUST	11,500.00	102,695.000	
	PARKWAY PROPERTIES INC	4,900.00	87,710.000	
	PENN REAL ESTATE INVEST TST	5,600.00	76,496.000	
	GETTY REALTY CORP	3,500.00	103,425.000	
	POST PROPERTIES, INC	6,100.00	219,600.000	
	RAMCO-GERSHENSON PROPERTIES	5,600.00	71,568.000	
	REALTY INCOME CORP	8,100.00	273,051.000	
	REGENCY	6,400.00	265,792.000	
	UDR INC	13,779.00	311,405.400	
	CORPORATE OFFICE PROPERTIES	6,800.00	239,836.000	
	SAUL CENTERS INC	800.00	37,704.000	
	PROLOGIS	51,900.00	746,841.000	
	SIMON PROPERTY GROUP INC	25,524.00	2,489,610.960	
	SOVRAN SELF STORAGE INC	4,400.00	162,272.000	
	PUBLIC STORAGE	12,508.00	1,264,808.960	
	SUN COMMUNITIES INC	1,200.00	39,504.000	
	TAUBMAN CENTERS INC	3,100.00	157,542.000	
	TANGER FACTORY OUTLET	4,300.00	216,720.000	
	UNIVERSAL HEALTH RLTY INCOME	900.00	32,796.000	
	VENTAS INC	13,530.00	703,830.600	
	VORNADO REALTY TRUST	14,549.00	1,213,532.090	
	WASHINGTON REIT	6,900.00	210,726.000	
	WEINGARTEN REALTY INVST	11,100.00	266,178.000	
	CAPLEASE INC	7,000.00	40,950.000	
	BIOMED REALTY TRUST INC	13,100.00	242,612.000	
	AMERICAN CAMPUS COMMUNITIES	5,709.00	177,949.530	
	EXTRA SPACE STORAGE INC	5,900.00	105,433.000	
	FRANKLIN STREET PROPERTIES C	5,700.00	82,650.000	
	SUNSTONE HOTEL INVESTORS INC	11,340.00	105,235.200	
	U-STORE-IT TRUST	8,900.00	82,948.000	
	DIGITAL REALTY TRUST INC	7,210.00	378,092.400	
	INLAND REAL ESTATE CORP	4,900.00	44,051.000	
	EDUCATION REALTY TRUST INC	7,800.00	57,720.000	
	DIAMONDROCK HOSPITALITY CO	15,372.00	184,156.560	
	MEDICAL PROPERTIES TRUST	13,000.00	140,530.000	
	DOUGLAS EMMETT INC	9,900.00	170,181.000	
	DCT INDUSTRIAL TRUST INC	16,000.00	85,120.000	
	DUPONT FABROS TECHNOLOGY INC	6,800.00	147,220.000	
	PIEDMONT OFFICE REALTY TRUST INC	13,000.00	258,180.000	
米ドル小計	銘柄数 : 90	964,521.00	27,998,922.580	
	組入時価比率 : 61.31%		(2,321,110,682)	
	合計時価比率 : 62.47%			
	BRITISH LAND CO PLC	78,200.00	410,941.000	
	DERWENT LONDON PLC	5,800.00	87,754.000	
	BIG YELLOW GROUP PLC	10,000.00	33,900.000	
	HAMMERSON PLC	46,200.00	198,151.800	
	LAND SECURITIES GROUP PLC	68,100.00	465,463.500	

	WORKSPACE GROUP PLC	70,670.00	16,748.790	
	CAPITAL SHOPPING CENTRES GROUP	47,404.00	186,060.700	
	SHAFTESBURY PLC	16,000.00	69,824.000	
	SEGRO PLC	78,090.00	223,571.670	
	GREAT PORTLAND ESTATES PLC	21,400.00	74,814.400	
	LONDON & STAMFORD PROPERTY PLC	110,000.00	146,850.000	
英ポンド小計	銘柄数 : 11	551,864.00	1,914,079.860	
	組入時価比率 : 6.52%		(246,897,161)	
	合計時価比率 : 6.65%			
	CALLOWAY REAL ESTATE INVT TR	3,400.00	81,702.000	
	CANADIAN APT PPTYS REIT	8,900.00	154,059.000	
	MORGUARD REAL ESTATE INVT TR	5,900.00	85,432.000	
	H & R REAL ESTATE INVESTMENT	9,200.00	180,504.000	
	CHARTWELL SENIOR HSG REIT	17,300.00	141,860.000	
	CANADIAN REAL ESTATE INV TRUST	2,700.00	84,780.000	
	RIOCAN REAL ESTATE INVEST TRUST	10,000.00	221,300.000	
	COMINAR REAL ESTATE INVT TR	1,200.00	25,260.000	
	PRIMARIS RETAIL REIT	8,000.00	153,840.000	
	INNVEST REAL ESTATE INVT TR	12,000.00	81,120.000	
	BOARDWALK REAL ESTATE INVEST	2,800.00	117,544.000	
カナダドル小計	銘柄数 : 11	81,400.00	1,327,401.000	
	組入時価比率 : 2.92%		(110,678,695)	
	合計時価比率 : 2.98%			
	BEFIMMO	1,104.00	66,129.600	
	COFINIMMO SA	1,090.00	103,713.500	
	WAREHOUSES DE PAUW	1,934.00	71,751.400	
	GECINA SA	2,800.00	232,876.000	
	ICADE EMGP	2,700.00	201,150.000	
	UNIBAIL-RODAMCO SE	7,450.00	1,040,392.500	
	KLEPIERRE	4,400.00	115,830.000	
	SILIC	1,094.00	100,702.700	
	FONCIERE DES REGIONS	2,000.00	143,700.000	
	MERCIALYS	4,565.00	123,711.500	
	EUROCOMMERCIAL	4,900.00	162,949.500	
	VASTNED OFFICES/INDUSTRIAL	6,000.00	74,910.000	
	VASTNED RETAIL	700.00	35,140.000	
	CORIO NV	8,500.00	390,660.000	
	WERELDHAVE NV	1,500.00	105,735.000	
ユーロ小計	銘柄数 : 15	50,737.00	2,969,351.700	
	組入時価比率 : 8.41%		(318,433,276)	
	合計時価比率 : 8.57%			
	LINK REIT/THE	232,000.00	5,788,400.000	
	GZI REAL ESTATE INVESTMENT TRU	133,000.00	578,550.000	
	CHAMPION REIT	370,000.00	1,842,600.000	
香港ドル小計	銘柄数 : 3	735,000.00	8,209,550.000	
	組入時価比率 : 2.31%		(87,513,803)	
	合計時価比率 : 2.36%			
	GOODMAN PROPERTY TRUST	148,600.00	139,684.000	

	KIWI INCOME PROPERTY TRUST	50,000.00	50,500.000	
	ARGOSY PROPERTY TRUST	148,000.00	106,560.000	
ニュージーランドドル小計	銘柄数 : 3	346,600.00	296,744.000	
	組入時価比率 : 0.49%		(18,730,481)	
	合計時価比率 : 0.50%			
投資証券計			3,103,364,098	
			(3,103,364,098)	
合計			3,715,346,891	
			(3,715,346,891)	

(注)1. 通貨種類毎の小計欄の()内は、邦貨換算額であります。

2. 合計金額欄の()内は、外貨建有価証券に係るもので、内書であります。

3. 通貨の表示については、その通貨の表記単位で表示しております。

有価証券明細表注記

外貨建有価証券の内訳

通貨	銘柄数	組入時価比率	合計金額に対する比率
米ドル	投資証券 90銘柄	61.31%	62.47%
英ポンド	投資証券 11銘柄	6.52%	6.65%
カナダドル	投資証券 11銘柄	2.92%	2.98%
ユーロ	投資証券 15銘柄	8.41%	8.57%
香港ドル	投資信託受益証券 1銘柄	0.24%	0.25%
香港ドル	投資証券 3銘柄	2.31%	2.36%
シンガポール・ドル	投資信託受益証券 5銘柄	2.57%	2.62%
オーストラリアドル	投資信託受益証券 17銘柄	13.35%	13.60%
ニュージーランドドル	投資証券 3銘柄	0.49%	0.50%

(注) 「組入時価比率」は小計金額の純資産に対する比率、「合計金額に対する比率」は小計金額の合計金額に対する比率であります。

第2 信用取引契約残高明細表

該当事項はありません。

第3 デリバティブ取引及び為替予約取引の契約額等及び時価の状況表

該当事項はありません。

[前へ](#)

2【ファンドの現況】

【純資産額計算書】

平成23年1月31日現在

項 目	金額又は口数
資産総額	274,859,376円
負債総額	378,035円
純資産総額（ - ）	274,481,341円
発行済数量	254,811,308口
1口当たり純資産額（ / ）	1.0772円

(参考) マザーファンドの現況

国内株式パッシブ・ファンド（最適化法）・マザーファンド

平成23年1月31日現在

項 目	金額又は口数
資産総額	267,807,998,765円
負債総額	1,155,994,391円
純資産総額（ - ）	266,652,004,374円
発行済数量	224,841,819,494口
1口当たり純資産額（ / ）	1.1860円

外国株式パッシブ・ファンド・マザーファンド

平成23年1月31日現在

項 目	金額又は口数
資産総額	283,472,071,719円
負債総額	22,457,315円
純資産総額（ - ）	283,449,614,404円
発行済数量	216,099,295,586口
1口当たり純資産額（ / ）	1.3117円

エマージング株式パッシブ・マザーファンド

平成23年1月31日現在

項 目	金額又は口数
資産総額	45,802,414,494円
負債総額	92,858,690円
純資産総額（ - ）	45,709,555,804円
発行済数量	59,120,871,811口
1口当たり純資産額（ / ）	0.7732円

国内債券パッシブ・ファンド・マザーファンド

平成23年1月31日現在

項 目	金額又は口数
資産総額	443,021,619,705円
負債総額	10,324,094,150円

純資産総額（ - ）	432,697,525,555円
発行済数量	388,415,668,291口
1口当たり純資産額（ / ）	1.1140円

外国債券パッシブ・ファンド・マザーファンド

平成23年1月31日現在

項目	金額又は口数
資産総額	396,629,957,152円
負債総額	128,958,804円
純資産総額（ - ）	396,500,998,348円
発行済数量	348,939,100,583口
1口当たり純資産額（ / ）	1.1363円

エマージング債券パッシブ・マザーファンド

平成23年1月31日現在

項目	金額又は口数
資産総額	34,004,141,678円
負債総額	511,412円
純資産総額（ - ）	34,003,630,266円
発行済数量	34,965,910,451口
1口当たり純資産額（ / ）	0.9725円

J-REITインデックスファンド・マザーファンド

平成23年1月31日現在

項目	金額又は口数
資産総額	5,070,422,612円
負債総額	33,762,280円
純資産総額（ - ）	5,036,660,332円
発行済数量	5,789,254,127口
1口当たり純資産額（ / ）	0.8700円

グローバルリート・パッシブ・ファンド・マザーファンド

平成23年1月31日現在

項目	金額又は口数
資産総額	3,780,420,640円
負債総額	- 円
純資産総額（ - ）	3,780,420,640円
発行済数量	4,996,422,989口
1口当たり純資産額（ / ）	0.7566円

第5【設定及び解約の実績】

原届出書の「第三部 ファンドの詳細情報 第5 設定及び解約の実績」につきましては、以下の内容に更新・訂正されます。

<更新・訂正後>

下記計算期間の設定及び解約口数は次の通りです。

	設定口数	解約口数
第1期	269,849,173	36,948,684

(注1)本邦外における設定及び解約はございません。

(注2)設定口数には、当初募集期間中の設定口数を含みます。

第四部【特別情報】

第1【委託会社等の概況】

1【委託会社等の概況】

原届出書の「第四部 特別情報 第1 委託会社等の概況 1 委託会社等の概況」につきましては、以下の内容に更新・訂正されます。

<更新・訂正後>

(1) 資本金の額

本書提出日現在の資本金の額	20億円
発行する株式総数	80,000株
発行済株式総数	24,000株

直近5カ年の資本金の変動

該当事項はありません。

(2) 会社の機構

会社の組織図

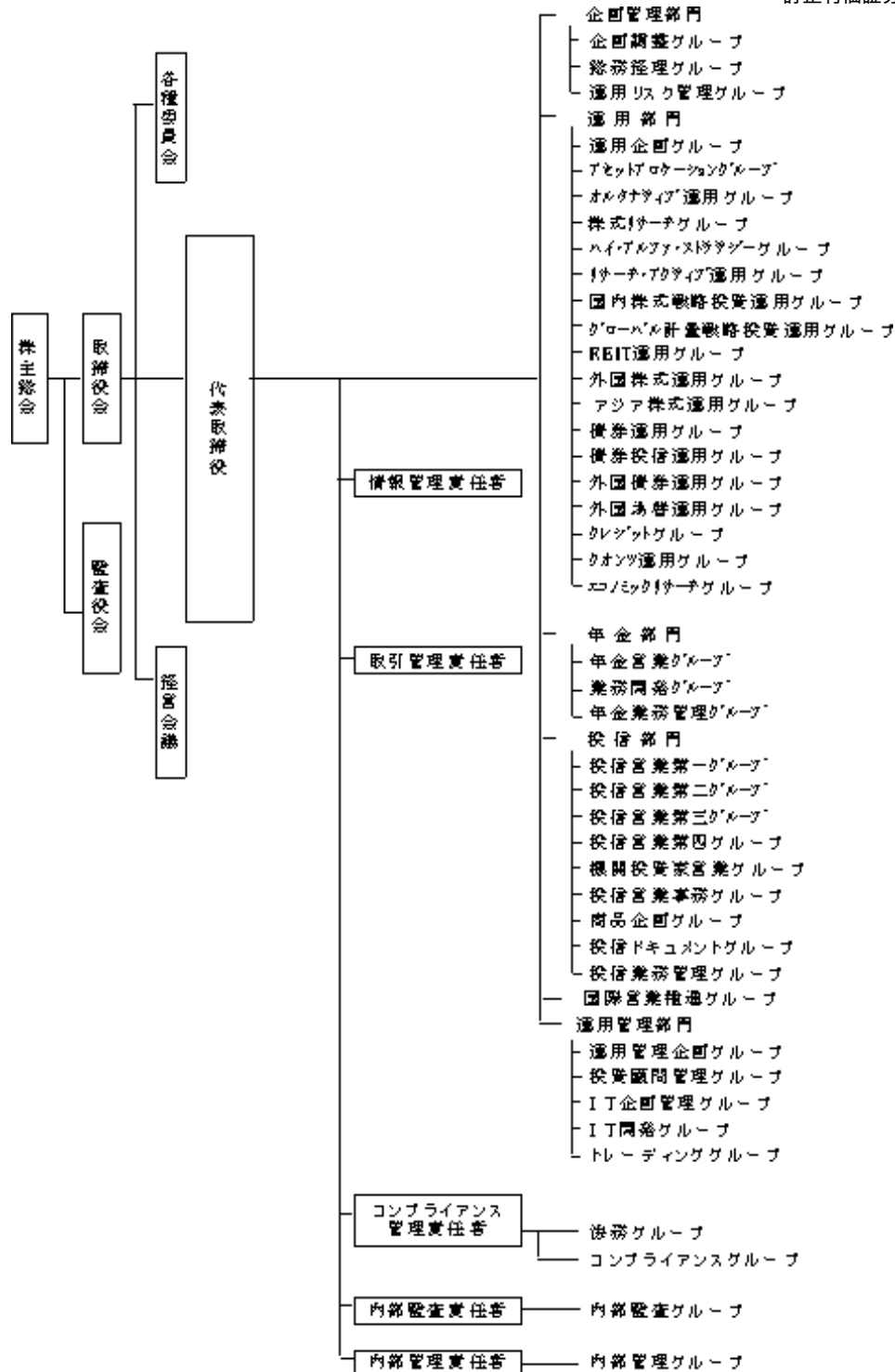

上記組織は、平成23年1月31日現在のものであり、今後変更となる可能性があります。

会社の意思決定機構

業務執行上重要な事項は、取締役会の決議をもって決定します。取締役は、株主総会において選任され、その任期は就任後2年内の最終の決算期に関する定時株主総会の終結の時までです。ただし、補欠または増員で選任された取締役の任期は、現任取締役の任期の満了の時までとします。

取締役会は、代表取締役を選定し、代表取締役は、会社を代表し、取締役会の決議に従い業務を執行します。また、取締役会は、その決議をもって、取締役会長1名、取締役社長1名、取締役副社長1名、専務取締役および常務取締役若干名を置くことができます。

取締役会は、法令に別段の定めがある場合を除き、原則として取締役社長が招集します。取締役会の議長は、原則として取締役社長がこれにあたります。

取締役会の決議は、法令に別段の定めがある場合を除き、議決に加わることができる取締役の過半数が出席し、出席取締役の過半数をもって行います。

投資運用の意思決定機構

委託会社が運用指図権を有するファンドに係る運用スタイルの承認は、原則として月3回開催される経営会議のうち、月2回の経営会議において決定します。なお、議長は社長とします。

ファンド全般に係る経済環境見通しおよび資産別市場見通しならびにファンド毎の運用方針は、投資方針会議において協議し、策定します。投資方針会議は原則として月1回開催され、議長は運用部門担当取締役とします。

各ファンドにおける有価証券の売買等の意思決定は、原則として運用担当者が行います。すなわち、運用担当者は、投資方針会議において決定された運用方針を受けて、各ファンドの投資方針に基づき運用計画を策定し、有価証券への運用指図を行います。

運用担当者による運用計画の策定および有価証券等の運用指図に関する意思決定は、運用担当者自身の調査活動、アナリスト等の調査活動、その他の活動によって得られた当該有価証券等に関する情報に基づいて行われ、それらの活動の成果である各ファンドの投資運用の実績は、原則として月3回開催される経営会議のうち、月1回検討・評価されます。

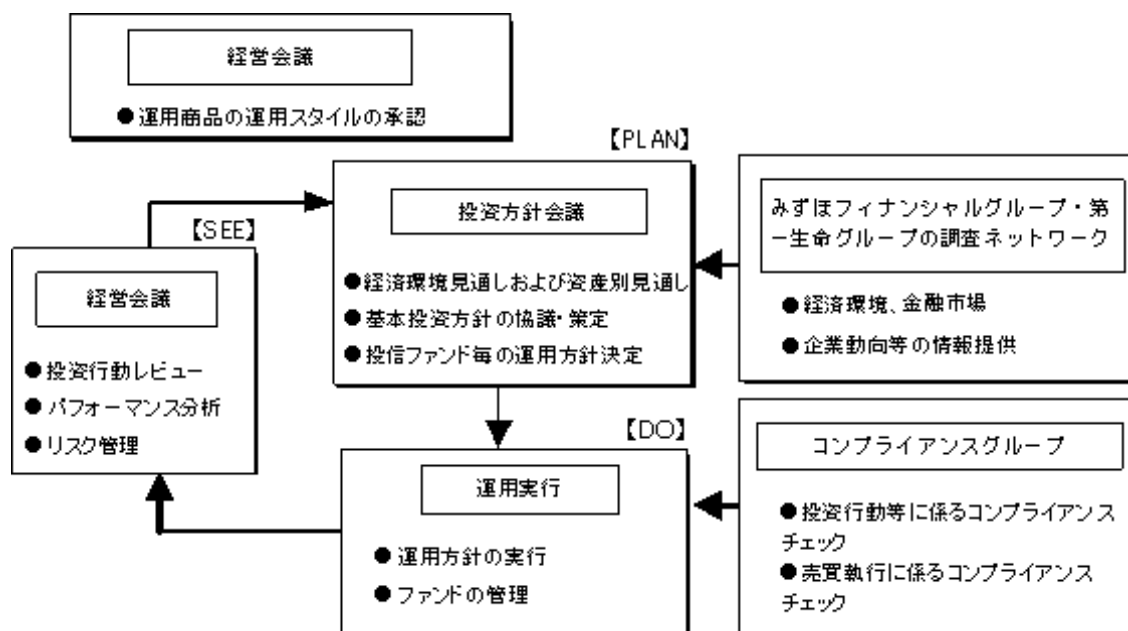

上記体制は平成23年1月31日現在のものであり、今後変更となる可能性があります。

2【事業の内容及び営業の概況】

原届出書の「第四部 特別情報 第1 委託会社等の概況 2 事業の内容及び営業の概況」につきましては、以下の内容に更新・訂正されます。

<更新・訂正後>

委託会社は、「投資信託及び投資法人に関する法律」に定める投資信託委託会社であり、投資信託の設定を行うとともに「金融商品取引法」に定める金融商品取引業者としてその運用（投資運用業）を行っています。また「金融商品取引法」に定める投資助言業務を行っています。

平成23年1月31日現在、委託会社の運用する投資信託は282本（親投資信託を除く）あり、以下の通りです。

基本的性格	本数	純資産総額 (単位：円)
単位型株式投資信託	18	77,315,067,286
追加型株式投資信託	250	4,186,873,619,098
単位型公社債投資信託	13	109,353,257,373
追加型公社債投資信託	0	0
証券投資信託以外の投資信託	1	322,433,001
合計	282	4,373,864,376,758

3【委託会社等の経理状況】

原届出書の「第四部 特別情報 第1 委託会社等の概況 3 委託会社等の経理状況」につきましては、以下の内容に更新・訂正されます。

<更新・訂正後>

1．委託会社であるD I A Mアセットマネジメント株式会社（以下「委託会社」という。）の財務諸表は、「財務諸表等の用語、様式及び作成方法に関する規則」（昭和38年大蔵省令第59号、以下「財務諸表等規則」という。）ならびに同規則第2条の規定に基づき、「金融商品取引業等に関する内閣府令」（平成19年8月6日内閣府令第52号）により作成しております。

また、中間財務諸表は、「中間財務諸表等の用語、様式及び作成方法に関する規則」（昭和52年大蔵省令第38号、以下「中間財務諸表等規則」という。）、ならびに同規則第38条及び第57条の規定に基づき、「金融商品取引業等に関する内閣府令」（平成19年8月6日内閣府令第52号）により作成しております。

なお、第24期事業年度（自平成20年4月1日至平成21年3月31日）については、改正前の財務諸表等規則に基づき、第25期事業年度（自平成21年4月1日至平成22年3月31日）については、改正後の財務諸表等規則に基づき作成しております。

2．財務諸表および中間財務諸表の金額は、千円未満の端数を切り捨てて記載しております。

3．委託会社は、金融商品取引法第193条の2第1項の規定に基づき第24期事業年度（自平成20年4月1日至平成21年3月31日）および第25期事業年度（自平成21年4月1日至平成22年3月31日）の財務諸表について、新日本有限責任監査法人の監査を受け、第26期中間会計期間（自平成22年4月1日至平成22年9月30日）の中間財務諸表について、新日本有限責任監査法人の中間監査を受けております。

(1) 【貸借対照表】

(単位：千円)

	第24期 (平成21年3月31日現在)	第25期 (平成22年3月31日現在)
(資産の部)		
流動資産		
現金・預金	12,558,999	13,820,588
金銭の信託	-	399,833
前払費用	54,242	33,221
未収委託者報酬	2,254,741	3,169,323
未収運用受託報酬	1,046,291	1,000,785
未収投資助言報酬	2 252,337	2 271,577
未収収益	197,045	247,552
未収消費税等	98,402	-
繰延税金資産	369,826	383,608
その他	23,865	21,009
流動資産計	16,855,752	19,347,501
固定資産		
有形固定資産	501,481	599,421
建物	1 283,511	1 237,642
器具備品	1 201,169	1 351,237
建設仮勘定	16,799	10,541
無形固定資産	721,812	964,184
商標権	1 1,335	1 804
ソフトウェア	1 555,121	1 557,870
ソフトウェア仮勘定	157,595	397,829
電話加入権	7,148	7,148
電話施設利用権	1 611	1 531
投資その他の資産	4,051,090	5,247,891
投資有価証券	498,041	1,194,081
関係会社株式	1,661,144	2,161,144
繰延税金資産	442,390	403,908
長期差入保証金	1,169,961	1,187,070
その他	306,478	328,612
貸倒引当金	26,925	26,925
固定資産計	5,274,384	6,811,497
資産合計	22,130,137	26,158,999

（単位：千円）

	第24期 （平成21年3月31日現在）	第25期 （平成22年3月31日現在）
（負債の部）		
流動負債		
預り金	37,445	119,466
未払金	1,293,636	1,526,031
未払収益分配金	8,201	7,837
未払償還金	48,993	96,340
未払手数料	931,529	1,206,815
その他未払金	304,912	215,038
未払費用	2 1,040,620	2 1,522,325
未払法人税等	179,557	1,283,275
未払消費税等	-	113,923
賞与引当金	618,303	572,614
その他	20,741	38,231
流動負債計	3,190,304	5,175,867
固定負債		
退職給付引当金	404,437	488,790
役員退職慰労引当金	145,732	96,342
固定負債計	550,169	585,133
負債合計	3,740,474	5,761,000
（純資産の部）		
株主資本		
資本金	2,000,000	2,000,000
資本剰余金	2,428,478	2,428,478
資本準備金	2,428,478	2,428,478
利益剰余金	13,962,732	15,737,995
利益準備金	123,293	123,293
その他利益剰余金		
別途積立金	10,040,000	11,650,000
研究開発積立金	300,000	300,000
運用責任準備積立金	200,000	200,000
繰越利益剰余金	3,299,438	3,464,702
株主資本計	18,391,210	20,166,473
評価・換算差額等		
その他有価証券評価差額金	1,547	231,525
評価・換算差額等計	1,547	231,525
純資産合計	18,389,662	20,397,999
負債・純資産合計	22,130,137	26,158,999

(2) 【損益計算書】

(単位：千円)

	第24期 (自平成20年4月1日 至平成21年3月31日)		第25期 (自平成21年4月1日 至平成22年3月31日)	
営業収益				
委託者報酬		24,552,133		26,734,588
運用受託報酬		4,509,994		4,297,349
投資助言報酬		1,228,096		1,027,153
その他営業収益		697,007		723,055
営業収益計		30,987,232		32,782,146
営業費用				
支払手数料		10,967,681		13,000,141
広告宣伝費		488,151		218,782
公告費		-		1,767
調査費		5,076,631		5,056,427
調査費		2,506,175		2,555,070
委託調査費		2,570,455		2,501,356
委託計算費		325,174		351,370
営業雑経費		812,013		679,608
通信費		35,872		32,088
印刷費		732,985		613,198
協会費		25,313		21,225
諸会費		41		41
支払販売手数料		17,800		13,054
営業費用計		17,669,652		19,308,097
一般管理費				
給料		4,587,983		4,678,614
役員報酬	1	234,353	1	244,725
給料・手当		3,647,502		3,840,052
賞与		706,127		593,836
交際費		44,085		45,342
寄付金		4,462		3,450
旅費交通費		308,237		269,516
租税公課		82,762		85,030
不動産賃借料		801,086		791,980
退職給付費用		106,223		132,513
固定資産減価償却費		330,412		397,252
福利厚生費		22,556		22,233
修繕費		6,755		5,615
賞与引当金繰入		618,303		572,614
役員退職慰労引当金繰入		42,570		45,086
役員退職金		13,175		18,129
機器リース料		973		2,191
事務委託費		247,087		285,449
消耗品費		84,099		78,753
器具備品費		6,094		2,046
諸経費		177,386		88,728
一般管理費計		7,484,253		7,524,549
営業利益		5,833,325		5,949,500

（単位：千円）

	第24期 （自 平成20年4月 1日 至 平成21年3月31日）		第25期 （自 平成21年4月 1日 至 平成22年3月31日）	
営業外収益				
受取配当金		4,558		5,287
受取利息		59,458		18,745
時効成立分配金		164		157
投資信託解約益		-		559,971
先物利益		180,422		-
雑収入		5,482		3,431
営業外収益計		250,086		587,592
営業外費用				
為替差損		24,553		17,771
時効成立後支払分配金		517		444
投資信託解約損		38,254		-
先物損失		-		719,577
金銭の信託運用損		-		1,116
営業外費用計		63,325		738,911
経常利益		6,020,086		5,798,181
特別損失				
固定資産除却損	2	14,476	2	21,626
固定資産売却損		-		2,464
ゴルフ会員権評価損		6,000		-
投資有価証券評価損		484,009		-
特別損失計		504,485		24,090
税引前当期純利益		5,515,600		5,774,091
法人税、住民税及び事業税		2,301,373		2,508,095
法人税等調整額		30,266		135,267
法人税等合計		2,271,106		2,372,828
当期純利益		3,244,494		3,401,263

(3) 【株主資本等変動計算書】

(単位：千円)

	第24期 (自 平成20年4月 1日 至 平成21年3月31日)	第25期 (自 平成21年4月 1日 至 平成22年3月31日)
株主資本		
資本金		
前期末残高	2,000,000	2,000,000
当期変動額	-	-
当期末残高	2,000,000	2,000,000
資本剰余金		
資本準備金		
前期末残高	2,428,478	2,428,478
当期変動額	-	-
当期末残高	2,428,478	2,428,478
利益剰余金		
利益準備金		
前期末残高	123,293	123,293
当期変動額	-	-
当期末残高	123,293	123,293
その他利益剰余金		
別途積立金		
前期末残高	7,040,000	10,040,000
当期変動額	3,000,000	1,610,000
当期末残高	10,040,000	11,650,000
研究開発積立金		
前期末残高	300,000	300,000
当期変動額	-	-
当期末残高	300,000	300,000
運用責任準備積立金		
前期末残高	200,000	200,000
当期変動額	-	-
当期末残高	200,000	200,000
繰越利益剰余金		
前期末残高	6,054,944	3,299,438
当期変動額		
剰余金の配当	3,000,000	1,626,000
別途積立金の積立	3,000,000	1,610,000
当期純利益	3,244,494	3,401,263
当期末残高	3,299,438	3,464,702
株主資本合計		
前期末残高	18,146,716	18,391,210
当期変動額	244,494	1,775,263
当期末残高	18,391,210	20,166,473
評価・換算差額等		
その他有価証券評価差額金		
前期末残高	10,012	1,547
当期変動額（純額）	8,464	233,073
当期末残高	1,547	231,525
純資産合計		
前期末残高	18,136,703	18,389,662
当期変動額	252,958	2,008,336
当期末残高	18,389,662	20,397,999

[次へ](#)

重要な会計方針

<p style="text-align: center;">第24期 （自 平成20年4月 1日 至 平成21年3月31日）</p>	<p style="text-align: center;">第25期 （自 平成21年4月 1日 至 平成22年3月31日）</p>
<p>1. 有価証券の評価基準および評価方法 (1) 子会社株式および関連会社株式：移動平均法による原価法 (2) その他有価証券 時価のあるもの：決算日の市場価格等に基づく時価法 （評価差額は全部純資産直入法により処理し、売却原価は移動平均法により算定） 時価のないもの：移動平均法による原価法</p> <p>2. デリバティブの評価基準および評価方法 時価法</p> <p>3. 固定資産の減価償却の方法 (1) 有形固定資産（リース資産を除く） 定率法によっております。</p> <p>(2) 無形固定資産（リース資産を除く） 自社利用のソフトウェアについては、社内における利用可能期間（5年）に基づく定額法によっております。それ以外の無形固定資産については、定額法によっております。</p> <p>(3) リース資産（所有権移転外ファイナンス・リース取引に係るリース資産） リース期間を耐用年数とし、残存価額を零とする定額法</p> <p>4. 外貨建の資産および負債の本邦通貨への換算基準 外貨建金銭債権債務は、期末日の直物等為替相場により円貨に換算し、換算差額は損益として処理しております。</p> <p>5. 引当金の計上基準 (1) 貸倒引当金は、一般債権は貸倒実績率により、貸倒懸念債権等特定の債権は個別に回収可能性を勘案し、回収不能見込額を計上しております。</p> <p>(2) 賞与引当金は、従業員に対して支給する賞与の支出に充てるため、将来支給見込額を計上しております。</p> <p>(3) 退職給付引当金は、従業員の退職給付に備えるため、当期末における退職給付債務の見込額に基づき、当期末において発生していると認められる額を計上しております。</p> <p>(4) 役員退職慰労引当金は、役員の退職慰労金の支払に備えるため、内規に基づく期末要支給額を計上しております。</p>	<p>1. 有価証券の評価基準および評価方法 (1) 子会社株式および関連会社株式 同左 (2) その他有価証券 時価のあるもの：同左 時価のないもの：同左</p> <p>2. 金銭の信託の評価基準および評価方法 時価法</p> <p>3. デリバティブの評価基準および評価方法 同左</p> <p>4. 固定資産の減価償却の方法 (1) 有形固定資産（リース資産を除く） 同左</p> <p>(2) 無形固定資産（リース資産を除く） 同左</p> <p>(3) リース資産（所有権移転外ファイナンス・リース取引に係るリース資産） 同左</p> <p>5. 外貨建の資産および負債の本邦通貨への換算基準 同左</p> <p>6. 引当金の計上基準 (1) 同左</p> <p>(2) 同左</p> <p>(3) 同左</p> <p>（会計方針の変更） 当事業年度から「『退職給付に係る会計基準』の一部改正（その3）」（企業会計基準委員会 平成20年7月31日 企業会計基準第19号）を適用しております。 なお、これによる営業利益、経常利益および税引前当期純利益に与える影響はありません。</p> <p>(4) 同左</p>

第24期 (自 平成20年4月 1日 至 平成21年3月31日)	第25期 (自 平成21年4月 1日 至 平成22年3月31日)
<p>6. リース取引の処理方法 所有権移転外ファイナンス・リース取引のうち、リース取引開始日が平成20年4月1日前に開始する事業年度に属するものについては、通常の賃貸借取引に準じた会計処理によっております。</p> <p>7. 消費税等の処理方法 税抜方式によっております。</p>	<p>7. リース取引の処理方法 同左</p> <p>8. 消費税等の処理方法 同左</p>

会計方針の変更

第24期（平成21年3月31日現在）	第25期（平成22年3月31日現在）
<p>所有権移転外ファイナンス・リース取引については、従来、賃貸借取引に係る方法に準じた会計処理によっておりましたが、「リース取引に関する会計基準」（企業会計基準委員会 平成5年6月17日 最終改正平成19年3月30日 企業会計基準第13号）および「リース取引に関する会計基準の適用指針」（企業会計基準委員会 平成6年1月18日 最終改正平成19年3月30日 企業会計基準適用指針第16号）が平成20年4月1日以後開始する事業年度から適用されることになったことに伴い、当事業年度から同会計基準および適用指針を適用し、通常の売買取引に係る会計処理によっております。また、所有権移転外ファイナンス・リース取引に係るリース資産の減価償却の方法については、リース期間を耐用年数とし、残存価額を零とする定額法を採用しております。</p> <p>これによる当事業年度における貸借対照表および損益計算書に与える影響はありません。</p> <p>なお、所有権移転外ファイナンス・リース取引のうち、リース取引開始日が平成20年4月1日前に開始する事業年度に属するものについては、通常の賃貸借取引に準じた会計処理によっております。</p>	<p>_____</p>

表示方法の変更

第24期（平成21年3月31日現在）	第25期（平成22年3月31日現在）
<p>(貸借対照表)</p> <p>1. 前事業年度において「未収収益」に含めて表示していた投資一任契約による未収運用受託報酬および投資助言契約による未収投資助言報酬は、当事業年度から「未収運用受託報酬」および「未収投資助言報酬」として区分掲記しております。なお、前事業年度末における「未収運用受託報酬」の金額は1,299,666千円であり、「未収投資助言報酬」の金額は369,475千円であります。</p> <p>2. 前事業年度において「ソフトウェア」に含めて表示していた「ソフトウェア仮勘定」は、金額的重要性が増したため、当事業年度から区分掲記しております。なお、前事業年度末における「ソフトウェア仮勘定」の金額は31,213千円であります。</p> <p>(損益計算書)</p> <p>前事業年度において「顧問料」として表示していた「運用受託報酬」および「投資助言報酬」は、当事業年度から区分掲記しております。なお、前事業年度における「運用受託報酬」の金額は4,929,946千円であり、「投資助言報酬」の金額は1,874,941千円であります。</p>	<hr/>

追加情報

第24期（平成21年3月31日現在）	第25期（平成22年3月31日現在）
<hr/>	<p>当事業年度より、「金融商品に関する会計基準」（企業会計基準第10号 平成20年3月10日）および「金融商品の時価等の開示に関する適用指針」（企業会計基準適用指針第19号 平成20年3月10日）を適用しております。</p>

注記事項

(貸借対照表関係)

第24期（平成21年3月31日現在）	第25期（平成22年3月31日現在）																																
<p>1. 固定資産の減価償却累計額</p> <table border="0"> <tr><td>建物</td><td>426,679千円</td></tr> <tr><td>器具備品</td><td>290,397千円</td></tr> <tr><td>商標権</td><td>6,351千円</td></tr> <tr><td>ソフトウェア</td><td>648,713千円</td></tr> <tr><td>電話施設利用権</td><td>985千円</td></tr> </table> <p>2. 関係会社項目</p> <p>関係会社に関する資産および負債には区分掲記されたもののほか次のものが含まれております。</p> <table border="1"> <tr> <td>流動資産</td> <td>未収投資助言報酬</td> <td>251,392千円</td> </tr> <tr> <td>流動負債</td> <td>未払費用</td> <td>345,744千円</td> </tr> </table>	建物	426,679千円	器具備品	290,397千円	商標権	6,351千円	ソフトウェア	648,713千円	電話施設利用権	985千円	流動資産	未収投資助言報酬	251,392千円	流動負債	未払費用	345,744千円	<p>1. 固定資産の減価償却累計額</p> <table border="0"> <tr><td>建物</td><td>471,484千円</td></tr> <tr><td>器具備品</td><td>356,326千円</td></tr> <tr><td>商標権</td><td>6,882千円</td></tr> <tr><td>ソフトウェア</td><td>684,370千円</td></tr> <tr><td>電話施設利用権</td><td>1,065千円</td></tr> </table> <p>2. 関係会社項目</p> <p>関係会社に関する資産および負債には区分掲記されたもののほか次のものが含まれております。</p> <table border="1"> <tr> <td>流動資産</td> <td>未収投資助言報酬</td> <td>270,492千円</td> </tr> <tr> <td>流動負債</td> <td>未払費用</td> <td>400,075千円</td> </tr> </table>	建物	471,484千円	器具備品	356,326千円	商標権	6,882千円	ソフトウェア	684,370千円	電話施設利用権	1,065千円	流動資産	未収投資助言報酬	270,492千円	流動負債	未払費用	400,075千円
建物	426,679千円																																
器具備品	290,397千円																																
商標権	6,351千円																																
ソフトウェア	648,713千円																																
電話施設利用権	985千円																																
流動資産	未収投資助言報酬	251,392千円																															
流動負債	未払費用	345,744千円																															
建物	471,484千円																																
器具備品	356,326千円																																
商標権	6,882千円																																
ソフトウェア	684,370千円																																
電話施設利用権	1,065千円																																
流動資産	未収投資助言報酬	270,492千円																															
流動負債	未払費用	400,075千円																															

(損益計算書関係)

第24期 (自平成20年4月1日 至平成21年3月31日)	第25期 (自平成21年4月1日 至平成22年3月31日)
1. 役員報酬の限度額 取締役 年額250,000千円 監査役 年額 50,000千円 2. 固定資産除却損の内訳 建物 2,251千円 器具備品 9,818千円 ソフトウェア 2,406千円	1. 役員報酬の限度額 同左 2. 固定資産除却損の内訳 建物 1,199千円 器具備品 15,159千円 ソフトウェア 5,267千円

(株主資本等変動計算書関係)

第24期(自平成20年4月1日 至平成21年3月31日)

1. 発行済株式の種類及び総数に関する事項

発行済株式の種類	前事業年度末 株式数(株)	当事業年度 増加株式数(株)	当事業年度 減少株式数(株)	当事業年度末 株式数(株)
普通株式	24,000	-	-	24,000
合計	24,000	-	-	24,000

2. 配当に関する事項

(1) 配当金支払額

決議	株式の 種類	配当金の 総額 (千円)	1株当たり 配当額 (円)	基準日	効力発生日
平成20年6月27日 定時株主総会	普通 株式	3,000,000	125,000	平成20年3月31日	平成20年6月30日

(2) 基準日が当期に属する配当のうち、配当の効力発生日が翌期となるもの

決議	株式の 種類	配当の 原資	配当金の 総額 (千円)	1株当たり 配当額 (円)	基準日	効力発生日
平成21年6月29日 定時株主総会	普通 株式	利益剰余金	1,626,000	67,750	平成21年3月31日	平成21年6月30日

第25期(自平成21年4月1日 至平成22年3月31日)

1. 発行済株式の種類及び総数に関する事項

発行済株式の種類	前事業年度末 株式数(株)	当事業年度 増加株式数(株)	当事業年度 減少株式数(株)	当事業年度末 株式数(株)
普通株式	24,000	-	-	24,000
合計	24,000	-	-	24,000

2. 配当に関する事項

(1) 配当金支払額

決議	株式の種類	配当金の総額 (千円)	1株当たり 配当額 (円)	基準日	効力発生日
平成21年6月29日 定時株主総会	普通 株式	1,626,000	67,750	平成21年3月31日	平成21年6月30日

(2) 基準日が当期に属する配当のうち、配当の効力発生日が翌期となるもの

決議	株式の種類	配当の 原資	配当金の 総額 (千円)	1株当たり 配当額 (円)	基準日	効力発生日
平成22年6月30日 定時株主総会	普通 株式	利益剰余金	1,680,000	70,000	平成22年3月31日	平成22年7月1日

(リース取引関係)

第24期 (自 平成20年4月 1日 至 平成21年3月31日)				第25期 (自 平成21年4月 1日 至 平成22年3月31日)			
1. リース物件の所有権が借主に移転すると認められるもの以外のファイナンス・リース取引 リース物件の取得価額相当額、減価償却累計額相当額および期末残高相当額				1. リース物件の所有権が借主に移転すると認められるもの以外のファイナンス・リース取引 リース物件の取得価額相当額、減価償却累計額相当額および期末残高相当額			
	器具備品	その他	合計		器具備品	その他	合計
取得価額相当額	90,601千円	-	90,601千円	取得価額相当額	90,601千円	-	90,601千円
減価償却累計額 相当額	52,335千円	-	52,335千円	減価償却累計額 相当額	75,063千円	-	75,063千円
期末残高相当額	38,265千円	-	38,265千円	期末残高相当額	15,538千円	-	15,538千円
未経過リース料期末残高相当額				未経過リース料期末残高相当額			
	1年以内	1年超	合計		1年以内	1年超	合計
未経過リース料 期末残高相当額	23,251千円	16,350千円	39,602千円	未経過リース料 期末残高相当額	15,764千円	586千円	16,350千円
当期の支払リース料、減価償却費相当額および支払 利息相当額				当期の支払リース料、減価償却費相当額および支払 利息相当額			
支払リース料		24,096千円		支払リース料		24,096千円	
減価償却費相当額		22,727千円		減価償却費相当額		22,727千円	
支払利息相当額		1,501千円		支払利息相当額		845千円	
減価償却費相当額の算定方法 リース期間を耐用年数とし、残存価額を零とする定 額法によっております。				減価償却費相当額の算定方法 同左			
利息相当額の算定方法 リース料総額とリース資産の取得価額相当額との 差額を利息相当額とし、各期への配分方法につい ては、利息法によっております。				利息相当額の算定方法 同左			
2. オペレーティング・リース取引 該当事項はありません。				2. オペレーティング・リース取引 オペレーティング・リース取引のうち解約不能のもの に係る未経過リース料期末残高相当額			
	1年以内	1年超	合計		1年以内	1年超	合計
	1,609千円	1,475千円	3,084千円				

（金融商品関係）

第25期（平成22年3月31日現在）

1. 金融商品の状況に関する事項

第25期（自平成21年4月1日 至平成22年3月31日）	
(1)金融商品に対する取組方針	<p>資金運用については短期的な預金等に限定しております。</p> <p>デリバティブは、後述するリスクを低減する目的で行っております。取引は実需の範囲内でのみ利用することとしており、投機的な取引は行わない方針であります。</p> <p>取引の方針については社内会議で審議のうえ個別決裁により決定し、取引の実行とその内容の確認についてはそれぞれ担当所管を分離して実行しております。</p>
(2)金融商品の内容およびそのリスク	<p>投資有価証券および金銭の信託の主な内容は、当社運用ファンドの安定運用を主な目的として資金投入した投資信託であり、為替および市場価格の変動リスクに晒されておりますが、デリバティブ取引を利用して一部リスクを低減しております。</p> <p>長期差入保証金の主な内容は、本社オフィスの不動産賃借契約に基づき差し入れた敷金・保証金であります。</p> <p>デリバティブ取引は、投資有価証券および金銭の信託に係る為替および市場価格の変動リスクの低減を目的とした為替予約取引および株価指数先物取引等であります。</p>
(3)金融商品に係るリスク管理体制	<p>信用リスク（取引先の契約不履行等に係るリスク）の管理</p> <p>為替相場及び株式相場の変動によるリスクを有しておりますが、取引先は信用度の高い金融機関に限定しているため、相手方の契約不履行によるリスクはほとんどないと認識しております。</p> <p>市場リスク（為替や金利等の変動リスク）の管理</p> <p>組織規程における分掌業務の定めに基づき、リスク管理担当所管にて取引残高、損益およびリスク量等の実績管理を行い、定期的に社内委員会での報告を実施しております。</p> <p>資金調達に係る流動性リスク（支払期日に支払いを実行できなくなるリスク）の管理</p> <p>取引実行担当所管からの報告に基づき、資金管理担当所管が資金繰計画を確認するとともに、十分な手許流動性を維持することなどにより、流動性リスクを管理しております。</p>
(4)金融商品の時価等に関する事項についての補足説明	<p>金融商品の時価には、市場価格に基づく価額のほか、市場価格がない場合には合理的に算定された価額が含まれております。当該価額の算定においては変動要因を織り込んでいるため、異なる前提条件等を採用することにより、当該価額が変動することがあります。また、デリバティブ取引の時価等に関する事項についての契約額等は、あくまでもデリバティブ取引における名目的な契約額、または計算上の想定元本であり、当該金額自体がデリバティブ取引のリスクの大きさを示すものではありません。</p>

2. 金融商品の時価等に関する事項

平成22年3月31日における貸借対照表計上額、時価およびこれらの差額については、次のとおりであります。

なお、時価を把握することが極めて困難と認められるものは含まれておりません（（注2）参照）。

	貸借対照表計上額 (千円)	時価 (千円)	差額 (千円)
(1) 現金・預金	13,820,588	13,820,588	-
(2) 金銭の信託	399,833	399,833	-
(3) 投資有価証券 其他有価証券	1,111,335	1,111,335	-
(4) 長期差入保証金	61,485	61,485	-
資産計	15,393,243	15,393,243	-
(1) 未払法人税等	1,283,275	1,283,275	-
負債計	1,283,275	1,283,275	-
デリバティブ取引（*）	(38,094)	(38,094)	-

（*）デリバティブ取引によって生じた正味の債権・債務は純額で表示しており、合計で正味の債務となる項目については（ ）で示しております。

(注1) 金融商品の時価の算定方法

資産

(1) 現金・預金

これらは短期間で決済されるため、時価は帳簿価額にほぼ等しいことから、当該帳簿価額によっております。

(2) 金銭の信託

有価証券運用を主目的とする単独運用の金銭の信託において信託財産として運用されている有価証券について、投資信託は基準価額によっております。

(3) 投資有価証券

これらの時価について、株式は取引所の価格によっており、投資信託は基準価額によっております。

(4) 長期差入保証金

長期差入保証金として表示しているもののうち、短期間で回収されることが見込まれるものについては、時価は帳簿価額にほぼ等しいことから、当該帳簿価額によっております。

負債

(1) 未払法人税等

これらは短期間で決済されるため、時価は帳簿価額にほぼ等しいことから、当該帳簿価額によっております。

デリバティブ取引

注記事項「デリバティブ取引関係」をご参照ください。

(注2) 時価を把握することが極めて困難と認められる金融商品

非上場株式（貸借対照表計上額82,746千円）は、市場価格がなく、かつ将来キャッシュ・フローを見積もることなどができず、時価を把握することが極めて困難と認められるため、「(3)投資有価証券 其他有価証券」には含めておりません。

関係会社株式（貸借対照表計上額2,161,144千円）は、市場価格がなく、かつ将来キャッシュ・フローを見積もることなどができず、時価を把握することが極めて困難と認められるため、記載しておりません。

長期差入保証金のうち、本社オフィスの不動産賃借契約に基づき差し入れた敷金・保証金等（貸借対照表計上額1,125,584千円）につきましては、市場価格がなく、時価を把握することが極めて困難と認められるため、「(4)長期差入保証金」には含めておりません。

(注3) 金銭債権および満期のある有価証券の決算日後の償還予定額

	1年以内 (千円)	1年超5年以内 (千円)	5年超10年以内 (千円)	10年超 (千円)
(1) 預金	13,819,459	-	-	-
(2) 投資有価証券 其他有価証券のうち 満期があるもの	-	-	-	-
(3) 長期差入保証金(*)	61,485	-	-	-
合計	13,880,945	-	-	-

(*) 長期差入保証金のうち、継続的に契約予定である本社オフィスの不動産賃借契約に基づき差し入れた敷金・保証金等1,125,584千円は含めておりません。

(注4) 社債、新株予約権付社債および長期借入金の決算日後の返済予定額

該当事項はありません。

（有価証券関係）

第24期（平成21年3月31日現在）

1. 売買目的有価証券

該当事項はありません。

2. 満期保有目的の債券で時価のあるもの

該当事項はありません。

3. 子会社株式および関連会社株式で時価のあるもの

該当事項はありません。

4. その他有価証券で時価のあるもの

区 分	取得原価（千円）	貸借対照表日における 貸借対照表計上額（千円）	差額（千円）
貸借対照表計上額が 取得原価を超えるもの			
株式	-	-	-
債券	-	-	-
その他（投資信託）	-	-	-
小計	-	-	-
貸借対照表計上額が 取得原価を超えないもの			
株式	146,101	146,101	-
債券	-	-	-
その他（投資信託）	271,802	269,192	2,610
小計	417,904	415,294	2,610
合計	417,904	415,294	2,610

5. 当該事業年度中に売却した満期保有目的の債券

該当事項はありません。

6. 当該事業年度中に売却したその他有価証券

売却額（千円）	売却益の合計（千円）	売却損の合計（千円）
3,021,000	20,615	58,869

7. 時価のない主な有価証券の内容

貸借対照表計上額

その他有価証券

非上場株式（店頭売買株式を除く） 82,746千円

8. その他有価証券のうち満期があるものおよび満期保有目的の債券の今後の償還予定額

該当事項はありません。

第25期（平成22年3月31日現在）

1. 売買目的有価証券

該当事項はありません。

2. 満期保有目的の債券

該当事項はありません。

3. 子会社株式および関連会社株式

関係会社株式（貸借対照表計上額2,161,144千円）は、市場価格がなく、時価を把握することが極めて困難と認められることから、記載しておりません。

4. その他有価証券

区分	貸借対照表日における 貸借対照表計上額（千円）	取得原価（千円）	差額（千円）
貸借対照表計上額が 取得原価を超えるもの			
株式	368,968	146,101	222,866
債券	-	-	-
その他（投資信託）	716,414	544,802	171,611
小計	1,085,382	690,904	394,477
貸借対照表計上額が 取得原価を超えないもの			
株式	-	-	-
債券	-	-	-
その他（投資信託）	25,953	30,000	4,047
小計	25,953	30,000	4,047
合計	1,111,335	720,904	390,430

（注）非上場株式（貸借対照表計上額82,746千円）については、市場価格がなく、時価を把握することが極めて困難と認められることから、上表の「その他有価証券」には含めておりません。

5. 当該事業年度中に売却した満期保有目的の債券

該当事項はありません。

6. 当該事業年度中に売却したその他有価証券

売却額（千円）	売却益の合計（千円）	売却損の合計（千円）
2,070,000	563,988	4,017

（金銭の信託関係）

第24期（平成21年3月31日現在）

1. 運用目的の金銭の信託

該当事項はありません。

2. 満期保有目的の金銭の信託

該当事項はありません。

3. その他の金銭の信託

該当事項はありません。

第25期（平成22年3月31日現在）

1. 運用目的の金銭の信託

	貸借対照表日における 貸借対照表計上額（千円）	当事業年度の損益に含まれた 評価差額（千円）
運用目的の金銭の信託	399,833	838

2. 満期保有目的の金銭の信託

該当事項はありません。

3. その他の金銭の信託

該当事項はありません。

（デリバティブ取引関係）

第24期（平成21年3月31日現在）

1. 取引の状況に関する事項

第24期（自平成20年4月1日 至平成21年3月31日）
<p>(1)取引の内容 為替予約取引及び株価指数先物取引を利用しております。</p> <p>(2)取引に対する取組方針 実需の範囲内でのみデリバティブ取引を利用することとしており、投機的な取引は行わない方針であります。</p> <p>(3)取引の利用目的 その他有価証券に含まれる為替変動リスク及び株価変動リスクを低減する目的で行っております。</p> <p>(4)取引に係るリスクの内容 為替相場及び株式相場の変動によるリスクを有しておりますが、取引先は信用度の高い金融機関に限定しているため、相手方の契約不履行によるリスクはほとんどないと認識しております。</p> <p>(5)取引に係るリスク管理体制 取引の方針については社内会議で審議のうえ個別決裁により決定し、取引の実行とその内容の確認についてはそれぞれ担当所管を分離して実行しております。また、リスク管理については当該担当所管にて実績管理を行い、定期的に社内委員会での報告を実施しております。</p> <p>(6)取引の時価等に関する事項についての補足説明 取引の時価等に関する事項についての契約額等は、あくまでもデリバティブ取引における名目的な契約額、または計算上の想定元本であり、当該金額自体がデリバティブ取引のリスクの大きさを示すものではありません。</p>

2. 取引の時価等に関する事項

(1) 通貨関連

区分	種類	第24期(平成21年3月31日現在)			
		契約額等 (千円)	契約額のうち 1年超(千円)	時価 (千円)	評価損益 (千円)
市場取引以外の取引	為替予約取引 売建				
	米ドル	24,432	-	24,960	528
	香港ドル	34,020	-	34,412	392
	豪ドル	77,510	-	78,736	1,226
	シンガポールドル	12,564	-	12,672	107
合計		148,527	-	150,782	2,255

(注1) 時価の算定方法

取引相手先金融機関より提示された価格によっております。

(2) 株式関連

区分	種類	第24期(平成21年3月31日現在)			
		契約額等 (千円)	契約額のうち 1年超(千円)	時価 (千円)	評価損益 (千円)
市場取引	株価指数先物取引 売建	212,667	-	230,215	17,547
合計		212,667	-	230,215	17,547

(注2) 時価の算定方法

取引相手先金融機関より提示された価格によっております。

第25期(平成22年3月31日現在)

1. ヘッジ会計が適用されていないデリバティブ取引

(1) 通貨関連

区分	種類	第25期(平成22年3月31日現在)			
		契約額等 (千円)	契約額のうち 1年超(千円)	時価 (千円)	評価損益 (千円)
市場取引以外の取引	為替予約取引 売建				
	米ドル	22,960	-	743	743
	香港ドル	27,416	-	264	264
	豪ドル	101,481	-	1,076	1,076
	シンガポールドル	14,547	-	154	154
合計		166,405	-	2,238	2,238

(注1) 時価の算定方法

取引相手先金融機関より提示された価格によっております。

(2) 株式関連

区分	種類	第25期(平成22年3月31日現在)			
		契約額等 (千円)	契約額のうち 1年超(千円)	時価 (千円)	評価損益 (千円)
市場取引	株価指数先物取引 売建	561,971	-	29,413	29,413
合計		561,971	-	29,413	29,413

(注2) 時価の算定方法

取引相手先金融機関より提示された価格によっております。

(3) 不動産投資信託関連

区分	種類	第25期(平成22年3月31日現在)			
		契約額等 (千円)	契約額のうち 1年超(千円)	時価 (千円)	評価損益 (千円)
市場取引	REIT指数先物取引 売建	104,418	-	6,442	6,442
	合計	104,418	-	6,442	6,442

(注3) 時価の算定方法

取引相手先金融機関より提示された価格によっております。

2. ヘッジ会計が適用されているデリバティブ取引

該当事項はありません。

(退職給付関係)

第24期(平成21年3月31日現在)

1. 採用している退職給付制度の概要

当社は、確定給付型の制度として退職一時金制度を、また、確定拠出型の制度として確定拠出年金制度を採用しております。

2. 退職給付債務に関する事項

当社は、原則法を適用しております。

(1) 退職給付債務 (平成21年3月31日現在) (千円)

退職給付債務	431,448
未認識数理計算上の差異	27,011
退職給付引当金	404,437

(2) 退職給付費用 (千円)

勤務費用	71,958
確定拠出年金 拠出額	34,264
退職給付費用	106,223

3. 退職給付債務等の計算の基礎に関する事項

	第24期 (平成21年3月31日)
(1) 割引率(%)	1.5
(2) 退職給付見込額の期間配分方法	期間定額基準
(3) 数理計算上の差異の処理年数(年)	5

第25期（平成22年3月31日現在）

1．採用している退職給付制度の概要

当社は、確定給付型の制度として退職一時金制度を、また、確定拠出型の制度として確定拠出年金制度を採用しております。

2．退職給付債務に関する事項

第25期
（平成22年3月31日現在）（千円）

（1）	退職給付債務	530,305
（2）	未認識数理計算上の差異	41,515
	退職給付引当金	488,790

3．退職給付費用に関する事項

第25期
（自平成21年4月1日
至平成22年3月31日）（千円）

（1）	勤務費用	82,653
（2）	利息費用	6,471
（3）	数理計算上の差異の費用処理額	5,402
（4）	確定拠出年金 拠出額	37,987
	退職給付費用	132,513

4．退職給付債務等の計算の基礎に関する事項

	第25期 （平成22年3月31日）
（1）	割引率（％） 1.5
（2）	退職給付見込額の期間配分方法 期間定額基準
（3）	数理計算上の差異の処理年数（年） 5

（税効果会計関係）

1. 繰延税金資産および繰延税金負債の発生の主な原因別の内訳

	第24期 (平成21年3月31日現在)	第25期 (平成22年3月31日現在)
	(千円)	(千円)
繰延税金資産		
未払事業税	19,218	108,541
未払事業所税	6,269	6,290
賞与引当金	251,649	233,054
未払法定福利費	27,146	26,912
未払確定拠出年金掛金	2,667	2,712
減価償却超過額	7,579	17,598
減価償却超過額（一括償却資産）	8,559	6,098
繰延資産償却超過額（税法上）	46,274	89,657
その他（未払金等）	461	-
退職給付引当金	164,605	198,937
役員退職慰労引当金	59,313	39,211
ゴルフ会員権評価損	5,577	5,577
投資有価証券評価損	196,991	66,421
貸倒引当金繰入額	14,840	14,840
その他有価証券評価差額金	1,062	-
繰延税金資産合計	812,216	815,851
繰延税金負債		
その他有価証券評価差額金	-	28,334
繰延税金負債合計	-	28,334
差引繰延税金資産の純額	812,216	787,517

2. 法定実効税率と税効果会計適用後の法人税等の負担率との差異の原因となった主要な項目別の内訳

第24期については、法定実効税率と税効果会計適用後の法人税等の負担率との間の差異が法定実効税率の100分の5以下であるため、注記を省略しております。

第25期については、法定実効税率と税効果会計適用後の法人税等の負担率との間の差異が法定実効税率の100分の5以下であるため、注記を省略しております。

（関連当事者との取引）

第24期（自平成20年4月1日 至平成21年3月31日）

（追加情報）

当事業年度より、「関連当事者の開示に関する会計基準」（企業会計基準第11号 平成18年10月17日）及び「関連当事者の開示に関する会計基準の適用指針」（企業会計基準適用指針第13号 平成18年10月17日）を適用しております。

この結果、従来の開示対象範囲に対し、重要な追加はありません。

(1)親会社および法人主要株主等

属性	会社等の名称	住所	資本金又は出資金	事業の内容又は職業	議決権等の所有(被所有)割合	関係内容		取引の内容	取引金額(千円)	科目	期末残高(千円)
						役員の兼任等	事業上の関係				
その他の関係会社	第一生命保険相互会社	東京都千代田区	4,200億円(基金および基金償却積立金)	生命保険業	(被所有)直接50%	兼務1名, 出向3名, 転籍2名	資産の運用および助言、当社設定投信の販売	資産運用の助言の顧問料の受入	718,870	未収投資助言報酬	172,117
								販売手数料の支払	17,800	-	-
								保険料の支払	5,828	-	-

取引条件および取引条件の決定方針等

（注1）資産運用の助言の顧問料は、一般的取引条件を定めた規定に基づく個別契約により決定しております。

（注2）支払販売手数料は、一般的取引条件を定めた規定に基づく個別契約により決定しております。

（注3）保険料は、一般的取引条件と同様に決定しております。

（注4）上記の取引金額には消費税等が含まれておりません。期末残高には、消費税等が含まれております。

(2)子会社等

属性	会社等の名称	住所	資本金又は出資金	事業の内容又は職業	議決権等の所有(被所有)割合	関係内容		取引の内容	取引金額(千円)	科目	期末残高(千円)
						役員の兼任等	事業上の関係				
子会社	DIAM International Ltd	London United kingdom	4,000千GBP	資産の運用	(所有)直接100%	兼務2名	当社預り資産の運用	当社預り資産の運用の顧問料の支払	933,784	未払費用	236,518
	DIAM U.S.A., Inc.	New York U.S.A.	4,000千USD	資産の運用	(所有)直接100%	兼務2名	当社預り資産の運用	当社預り資産の運用の顧問料の支払	324,748	未払費用	109,093

取引条件および取引条件の決定方針等

（注1）資産運用の顧問料は、一般的取引条件を助言した個別契約により決定しております。

（注2）上記の取引金額および期末残高には、免税取引のため消費税等は含まれておりません。

(3)兄弟会社等

属性	会社等の名称	住所	資本金 又は出 資金	事業の 内容又 は職業	議決権 等の所 有(被所 有)割合	関係内容		取引の内容	取引金額 (千円)	科目	期末残高 (千円)
						役員の 兼任等	事業上 の関係				
その他の 関係会 社の子 会社	株式会社 みずほ銀行	東京都 千代田 区	6,500 億円	銀行業	-	-	当社設定 投資信託 の販売、 預金取引	投資信託の 販売代行手 数料	1,531,236	未払 手数料	96,917
								預金の引出 (純額)	300,370	現金・ 預金	322,365
								受取利息	894	未収 収益	-
その他の 関係会 社の子 会社	株式会社 みずほコー ポレート銀行	東京都 千代田 区	10,709 億円	銀行業	-	-	当社設定 投資信託 の販売、 預金取引	投資信託の 販売代行手 数料	701,162	未払 手数料	91,628
								預金の引出 (純額)	1,034,219	現金・ 預金	11,438,676
								受取利息	55,734	未収 収益	4,158
その他の 関係会 社の子 会社	みずほ第一 フィナンシャ ルテクノロ ジー株式会社	東京都 千代田 区	2億円	金融 技術 研究等	-	-	当社預り 資産の 運用	当社預り資 産の運用の 顧問料の支 払	299,054	未払 費用	117,438
								業務委託料 の支払	17,550	未払 費用	2,677

取引条件および取引条件の決定方針等

- (注1) 投資信託の販売代行手数料は、一般的取引条件を勘案した個別契約により決定しております。
- (注2) 資産運用の顧問料は、一般的取引条件を勘案した個別契約により決定しております。
- (注3) 業務委託料は、委託業務に係る人件費から算出された手数料に基づく個別契約により決定しております。
- (注4) 上記の取引金額には消費税等が含まれておりません。期末残高には、消費税等が含まれております。
- (注5) 預金取引は、市場金利を勘案した利率が適用されております。

第25期（自平成21年4月1日 至平成22年3月31日）

(1)親会社および法人主要株主等

属性	会社等の名称	住所	資本金又は出資金	事業の内容又は職業	議決権等の所有(被所有)割合	関係内容		取引の内容	取引金額(千円)	科目	期末残高(千円)
						役員の兼任等	事業上の関係				
その他の関係会社	第一生命保険相互会社	東京都千代田区	4,200億円(基金償却積立金)	生命保険業	(被所有)直接50%	兼務1名, 出向3名, 転籍2名	資産の運用および助言, 当社設定投資の販売	資産運用の助言の顧問料の受入	711,279	未収投資助言報酬	190,025
								販売手数料の支払	13,054	-	-
								保険料の支払	6,572	-	-

取引条件および取引条件の決定方針等

- (注1) 資産運用の助言の顧問料は、一般的取引条件を定めた規定に基づく個別契約により決定しております。
- (注2) 支払販売手数料は、一般的取引条件を定めた規定に基づく個別契約により決定しております。
- (注3) 保険料は、一般的取引条件と同様に決定しております。
- (注4) 上記の取引金額には消費税等が含まれておりません。期末残高には、消費税等が含まれております。
- (注5) 平成22年4月1日付にて、第一生命保険相互会社は、相互会社から株式会社へ組織変更しております。新会社の商号は、第一生命保険株式会社であります。

(2)子会社等

属性	会社等の名称	住所	資本金又は出資金	事業の内容又は職業	議決権等の所有(被所有)割合	関係内容		取引の内容	取引金額(千円)	科目	期末残高(千円)
						役員の兼任等	事業上の関係				
子会社	DIAM International Ltd	London United Kingdom	4,000千GBP	資産の運用	(所有)直接100%	兼務2名	当社預り資産の運用	当社預り資産の運用の顧問料の支払	785,924	未払費用	296,169
	DIAM U.S.A., Inc.	New York U.S.A.	4,000千USD	資産の運用	(所有)直接100%	兼務2名	当社預り資産の運用	当社預り資産の運用の顧問料の支払	244,629	未払費用	98,673

取引条件および取引条件の決定方針等

- (注1) 資産運用の顧問料は、一般的取引条件を勘案した個別契約により決定しております。
- (注2) 上記の取引金額および期末残高には、免税取引のため消費税等は含まれておりません。

(3)兄弟会社等

属性	会社等の名称	住所	資本金 又は出 資金	事業の 内容又 は職業	議決権 等の所 有(被所 有)割合	関係内容		取引の内容	取引金額 (千円)	科目	期末残高 (千円)
						役員の 兼任等	事業上 の関係				
その他の 関係会社 の子会社	株式会社 みずほ銀行	東京都 千代田 区	7,000 億円	銀行業	-	-	当社設定 投資信託 の販売、 預金取引	投資信託の 販売代行手 数料	1,434,905	未払 手数料	122,995
								預金の預入 (純額)	90,148	現金・ 預金	412,513
								受取利息	199	未収 収益	-
	株式会社 みずほコーポ レート銀行	東京都 千代田 区	14,040 億円	銀行業	-	-	当社設定 投資信託 の販売、 預金取引	投資信託の 販売代行手 数料	613,204	未払 手数料	104,436
								預金の預入 (純額)	1,133,958	現金・ 預金	12,572,634
								受取利息	16,966	未収 収益	1,071
	みずほ第一 フィナンシャ ルテクノロ ジー株式会社	東京都 千代田 区	2億円	金融 技術 研究等	-	-	当社預り 資産の 運用	当社預り資 産の運用の 顧問料の支 払	247,604	未払 費用	113,245
								業務委託料 の支払	48,770	未払 費用	36,277
	資産管理サー ビス信託銀行 株式会社	東京都 中央区	500 億円	資産 管理等	-	-	当社信託 財産の 運用	信託元本の 追加 (純額)	401,000	金銭の 信託	399,833
								信託報酬の 支払	130		

取引条件および取引条件の決定方針等

- (注1) 投資信託の販売代行手数料は、一般的取引条件を勘案した個別契約により決定しております。
- (注2) 資産運用の顧問料は、一般的取引条件を勘案した個別契約により決定しております。
- (注3) 業務委託料は、委託業務に係る人件費から算出された手数料に基づく個別契約により決定しております。
- (注4) 上記の取引金額には消費税等が含まれておりません。期末残高には、消費税等が含まれております。
- (注5) 預金取引は、市場金利を勘案した利率が適用されております。
- (注6) 信託報酬は、一般的取引条件を勘案した料率が適用されております。

(1株当たり情報)

第24期 (自平成20年4月1日 至平成21年3月31日)	第25期 (自平成21年4月1日 至平成22年3月31日)
1株当たり純資産額 766,235円93銭 1株当たり当期純利益金額 135,187円25銭 なお、潜在株式調整後1株当たり当期純利益金額については、新株引受権付社債および転換社債を発行していないため記載しておりません。	1株当たり純資産額 849,916円62銭 1株当たり当期純利益金額 141,719円30銭 なお、潜在株式調整後1株当たり当期純利益金額については、新株引受権付社債および転換社債を発行していないため記載しておりません。

(注) 1株当たり当期純利益金額の算定上の基礎は、以下のとおりであります。

	第24期 (自平成20年4月1日 至平成21年3月31日)	第25期 (自平成21年4月1日 至平成22年3月31日)
当期純利益	3,244,494千円	3,401,263千円
普通株主に帰属しない金額	-	-
普通株式に係る当期純利益	3,244,494千円	3,401,263千円
期中平均株式数	24,000株	24,000株

(重要な後発事象)

第24期 (自平成20年4月1日 至平成21年3月31日)	第25期 (自平成21年4月1日 至平成22年3月31日)
<p>平成21年2月13日開催の臨時取締役会の決議により平成21年3月19日に設立した100%出資の子会社DIAM Asset Management(HK)Limitedに対して、平成21年4月9日に資本金の払込みを実施いたしました。</p> <p>当該子会社の設立は、運用・営業両面においてビジネス機会の広がる中国圏での業容拡大や、当社におけるアジア株関連商品の営業強化などを主な目的とするものです。</p> <p><子会社の概要> 商号：DIAM Asset Management(HK)Limited 主な事業内容：資産運用業務 設立年月日：平成21年3月19日 資本金：500,000千円 発行済株式総数：500,000株 出資の総額：500,000千円 出資比率：当社100%</p>	—

[次へ](#)

(1) 中間貸借対照表

(単位：千円)

	第26期中間会計期間末 (平成22年9月30日現在)	
(資産の部)		
流動資産		
現金・預金		11,413,600
金銭の信託		2,920,386
前払費用		70,721
未収委託者報酬		2,870,054
未収運用受託報酬		1,587,601
未収投資助言報酬		258,177
未収収益		248,853
繰延税金資産		379,771
その他		27,218
	流動資産計	19,776,384
固定資産		
有形固定資産		475,455
建物	1	200,226
器具備品	1	275,229
無形固定資産		1,053,160
商標権	1	657
ソフトウェア	1	843,268
ソフトウェア仮勘定		201,594
電話加入権		7,148
電話施設利用権	1	491
投資その他の資産		4,780,724
投資有価証券		744,900
関係会社株式		2,161,144
繰延税金資産		501,175
長期差入保証金		1,126,064
その他		274,365
貸倒引当金		26,925
	固定資産計	6,309,341
	資産合計	26,085,726

(単位：千円)

	第26期中間会計期間末 (平成22年9月30日現在)
(負債の部)	
流動負債	
預り金	48,469
未払金	1,382,417
未払収益分配金	5,782
未払償還金	96,340
未払手数料	1,104,913
その他未払金	175,381
未払費用	1,319,766
未払法人税等	1,403,804
未払消費税等	127,640
前受収益	4,618
賞与引当金	574,949
その他	1,954
流動負債計	4,863,621
固定負債	
退職給付引当金	527,297
役員退職慰労引当金	114,975
固定負債計	642,273
負債合計	5,505,894
(純資産の部)	
株主資本	
資本金	2,000,000
資本剰余金	2,428,478
資本準備金	2,428,478
利益剰余金	16,008,292
利益準備金	123,293
その他利益剰余金	
別途積立金	13,430,000
研究開発積立金	300,000
運用責任準備積立金	200,000
繰越利益剰余金	1,954,999
株主資本計	20,436,770
評価・換算差額等	
その他有価証券評価差額金	143,061
評価・換算差額等計	143,061
純資産合計	20,579,831
負債・純資産合計	26,085,726

(2) 中間損益計算書

(単位：千円)

	第26期中間会計期間 (自平成22年4月1日至平成22年9月30日)	
営業収益		
委託者報酬	12,201,192	
運用受託報酬	2,208,627	
投資助言報酬	507,704	
その他営業収益	389,513	
営業収益計		15,307,036
営業費用		
支払手数料	5,187,472	
広告宣伝費	138,372	
公告費	2,297	
調査費	2,474,627	
調査費	1,342,551	
委託調査費	1,132,076	
委託計算費	170,599	
営業雑経費	360,908	
通信費	15,757	
印刷費	314,154	
協会費	11,780	
諸会費	19	
支払販売手数料	19,198	
営業費用計		8,334,278
一般管理費		
給料	2,017,035	
役員報酬	114,069	
給料・手当	1,902,965	
交際費	19,811	
寄付金	3,335	
旅費交通費	125,337	
租税公課	48,553	
不動産賃借料	379,036	
退職給付費用	66,781	
固定資産減価償却費	1 243,188	
福利厚生費	11,501	
修繕費	20,312	
賞与引当金繰入	574,949	
役員退職慰労引当金繰入	26,751	
役員退職金	540	
機器リース料	1,135	
事務委託費	140,006	
消耗品費	35,920	
器具備品費	258	
諸経費	78,421	
一般管理費計		3,792,878
営業利益		3,179,879

(単位：千円)

	第26期中間会計期間 (自平成22年4月1日至平成22年9月30日)	
営業外収益		
受取配当金	4,651	
受取利息	5,935	
時効成立分配金	15	
為替差益	4,255	
投資信託解約益	86,546	
先物利益	26,131	
金銭信託運用益	20,662	
雑収入	7,666	
営業外収益計		155,865
経常利益		3,335,745
特別損失		
固定資産除却損	27,791	
固定資産売却損	1,440	
特別損失計		29,232
税引前中間純利益		3,306,512
法人税、住民税及び事業税		1,388,928
法人税等調整額		32,712
法人税等合計		1,356,215
中間純利益		1,950,296

(3) 中間株主資本等変動計算書

(単位：千円)

		第26期中間会計期間 (自平成22年4月1日至平成22年9月30日)
株主資本		
	資本金	
	前期末残高	2,000,000
	当中間期変動額	-
	当中間期末残高	2,000,000
	資本剰余金	
	資本準備金	
	前期末残高	2,428,478
	当中間期変動額	-
	当中間期末残高	2,428,478
	利益剰余金	
	利益準備金	
	前期末残高	123,293
	当中間期変動額	-
	当中間期末残高	123,293
	その他利益剰余金	
	別途積立金	
	前期末残高	11,650,000
	当中間期変動額	1,780,000
	当中間期末残高	13,430,000
	研究開発積立金	
	前期末残高	300,000
	当中間期変動額	-
	当中間期末残高	300,000
	運用責任準備積立金	
	前期末残高	200,000
	当中間期変動額	-
	当中間期末残高	200,000
	繰越利益剰余金	
	前期末残高	3,464,702
	当中間期変動額	
	剰余金の配当	1,680,000
	別途積立金の積立	1,780,000
	中間純利益	1,950,296
	当中間期末残高	1,954,999
	利益剰余金合計	
	前期末残高	15,737,995
	当中間期変動額	270,296
	当中間期末残高	16,008,292
	株主資本合計	
	前期末残高	20,166,473
	当中間期変動額	270,296

	当中間期末残高	20,436,770
評価・換算差額等		
	その他有価証券評価差額金	
	前期末残高	231,525
	当中間期変動額(純額)	88,464
	当中間期末残高	143,061
純資産合計		
	前期末残高	20,397,999
	当中間期変動額	181,832
	当中間期末残高	20,579,831

[前](#) [次](#)

中間財務諸表作成のための基本となる重要な事項

項目	第26期中間会計期間 (自平成22年4月1日 至平成22年9月30日)
1. 有価証券の評価基準および評価方法	(1)子会社株式および関連会社株式 ：移動平均法による原価法 (2)其他有価証券 時価のあるもの：中間決算日の市場価格等に基づく時価法 (評価差額は全部純資産直入法により処理し、売却原価は移動平均法により算定) 時価のないもの：移動平均法による原価法
2. 金銭の信託の評価基準および評価方法	時価法
3. デリバティブ取引の評価基準および評価方法	時価法
4. 固定資産の減価償却の方法	(1)有形固定資産（リース資産を除く）：定率法 なお、主な耐用年数は次のとおりであります。 建 物 …… 8～18年 器具備品 …… 2～20年 (2)無形固定資産（リース資産を除く）：定額法 なお、自社利用のソフトウェアについては、社内における利用可能期間（5年）に基づく定額法を採用しております。 (3)リース資産（所有権移転外ファイナンス・リース取引に係るリース資産）：リース期間を耐用年数とし、残存価額を零とする定額法
5. 引当金の計上基準	(1)貸倒引当金：一般債権については貸倒実績率により、貸倒懸念債権等特定の債権については、個別に回収可能性を勘案し、回収不能見込額を計上しております。 (2)賞与引当金：従業員に対して支給する賞与の支出に充てるため、将来支給見込額を計上しております。 (3)退職給付引当金：従業員の退職給付に備えるため、当事業年度末における退職給付債務の見込額に基づき、当中間会計期間末において発生していると認められる額を計上しております。また、数理計算上の差異の費用処理方法は以下のとおりであります。 数理計算上の差異：各事業年度の発生時の従業員の平均残存勤務期間内の一定の年数（5年）による定額法により按分した額を、それぞれ発生の翌会計期間から費用処理 (4)役員退職慰労引当金：役員の退職慰労金の支払に備えるため、内規に基づく中間会計期間末要支給額を計上しております。
6. 外貨建ての資産および負債の本邦通貨への換算基準	外貨建金銭債権債務は、中間決算日の直物為替相場により円貨に換算し、換算差額は損益として処理しております。
7. リース取引の処理方法	所有権移転外ファイナンス・リース取引のうち、リース取引開始日が平成20年4月1日前に開始する事業年度に属するものについては、通常の賃貸借取引に準じた会計処理によっております。
8. その他中間財務諸表作成のための基本となる重要な事項	消費税等の会計処理：消費税および地方消費税の会計処理は税抜方式によっております。

注記事項

(中間貸借対照表関係)

項目	第26期中間会計期間末 (平成22年9月30日現在)

1. 固定資産の減価償却累計額	建物	...	468,310千円
	器具備品	...	423,931千円
	商標権	...	2,281千円
	ソフトウェア	...	667,311千円
	電話施設利用権	...	1,105千円

(中間損益計算書関係)

項目	第26期中間会計期間 (自平成22年4月1日 至平成22年9月30日)		
	1. 減価償却実施額	有形固定資産	...
	無形固定資産	...	142,297千円

(中間株主資本等変動計算書関係)

第26期中間会計期間(自平成22年4月1日 至平成22年9月30日)

1. 発行済株式の種類及び総数に関する事項

発行済株式の種類	前事業年度末 株式数(株)	当中間会計期間 増加株式数(株)	当中間会計期間 減少株式数(株)	当中間会計期間末 株式数(株)
普通株式	24,000	-	-	24,000
合計	24,000	-	-	24,000

2. 配当に関する事項

配当金支払額

決議	株式の 種類	配当金の 総額 (千円)	1株当たり 配当額 (円)	基準日	効力発生日
平成22年6月30日 定時株主総会	普通株式	1,680,000	70,000	平成22年3月31日	平成22年7月1日

(リース取引関係)

第26期中間会計期間（自平成22年4月1日 至平成22年9月30日）

1. ファイナンス・リース取引

(1) 所有権移転外ファイナンス・リース取引（通常の売買取引に係る方法に準じた会計処理によっているもの）

リース資産の内容

該当事項はありません。

リース資産の減価償却の方法

中間財務諸表作成のための基本となる重要な事項「4. 固定資産の減価償却の方法」に記載のとおりであります。

(2) 所有権移転外ファイナンス・リース取引（通常の賃貸借取引に係る方法に準じた会計処理によっているもの）

リース物件の取得価額相当額、減価償却累計額相当額および中間期末残高相当額

	器具備品
取得価額相当額	56,261千円
減価償却累計額相当額	50,252千円
中間期末残高相当額	6,009千円

未経過リース料中間期末残高相当額

	1年以内	1年超	合計
	6,401千円	-	6,401千円

当中間会計期間に係る支払リース料、減価償却費相当額および支払利息相当額

支払リース料	10,125千円
減価償却費相当額	9,528千円
支払利息相当額	176千円

減価償却費相当額の算定方法

リース期間を耐用年数とし、残存価額を零とする定額法によっております。

利息相当額の算定方法

リース料総額とリース資産の取得価額相当額との差額を利息相当額とし、各期への配分方法については、利息法によっております。

2. オペレーティング・リース取引

オペレーティング・リース取引のうち解約不能のものに係る未経過リース料中間期末残高相当額

	1年以内	1年超	合計
	1,609千円	670千円	2,279千円

（金融商品関係）

第26期中間会計期間末（平成22年9月30日現在）

金融商品の時価等に関する事項

平成22年9月30日における中間貸借対照表計上額、時価およびこれらの差額については、次のとおりであります。

なお、時価を把握することが極めて困難と認められるものは含まれておりません（（注2）参照）。

	中間貸借対照表計上額 (千円)	時価 (千円)	差額 (千円)
(1) 現金・預金	11,413,600	11,413,600	-
(2) 金銭の信託	2,920,386	2,920,386	-
(3) 投資有価証券 其他有価証券	662,154	662,154	-
資産計	14,996,141	14,996,141	-
(1) 未払法人税等	1,403,804	1,403,804	-
負債計	1,403,804	1,403,804	-
デリバティブ取引(*)	(195)	(195)	-

(*) デリバティブ取引によって生じた正味の債権・債務は純額で表示しており、合計で正味の債務となる項目については()で示しております。

（注1）金融商品の時価の算定方法

資産

(1) 現金・預金

これらは短期間で決済されるため、時価は帳簿価額にほぼ等しいことから、当該帳簿価額によっております。

(2) 金銭の信託

有価証券運用を主目的とする単独運用の金銭の信託において信託財産として運用されている有価証券について、投資信託は基準価額によっております。また、デリバティブ取引は取引所の価格によっております。

(3) 投資有価証券

これらの時価について、株式は取引所の価格によっており、投資信託は基準価額によっております。

負債

(1) 未払法人税等

これらは短期間で決済されるため、時価は帳簿価額にほぼ等しいことから、当該帳簿価額によっております。

デリバティブ取引

注記事項「デリバティブ取引関係」をご参照ください。

（注2）時価を把握することが極めて困難と認められる金融商品

非上場株式（中間貸借対照表計上額82,746千円）は、市場価格がなく、かつ将来キャッシュ・フローを見積もることなどができず、時価を把握することが極めて困難と認められるため、「(3)投資有価証券 其他有価証券」には含めておりません。

関係会社株式（中間貸借対照表計上額2,161,144千円）は、市場価格がなく、かつ将来キャッシュ・フローを見積もることなどができず、時価を把握することが極めて困難と認められるため、記載しておりません。

長期差入保証金のうち、本社オフィスの不動産賃借契約に基づき差し入れた敷金・保証金等（中間貸借対照表計上額1,126,064千円）につきましては、市場価格がなく、時価を把握することが極めて困難と認められるため、記載しておりません。

（有価証券関係）

第26期中間会計期間末（平成22年9月30日現在）

1. 満期保有目的の債券
該当事項はありません。
2. 子会社株式および関連会社株式
関係会社株式（中間貸借対照表計上額2,161,144千円）は、市場価格がなく、時価を把握することが極めて困難と認められることから、記載しておりません。
3. その他有価証券

区 分	中間貸借対照表 計上額（千円）	取得原価 （千円）	差額 （千円）
中間貸借対照表計上額が 取得原価を超えるもの			
株式	339,574	146,101	193,472
債券	-	-	-
その他（投資信託）	299,201	244,802	54,398
小計	638,775	390,904	247,870
中間貸借対照表計上額が 取得原価を超えないもの			
株式	-	-	-
債券	-	-	-
その他（投資信託）	23,379	30,000	6,621
小計	23,379	30,000	6,621
合計	662,154	420,904	241,249

（注）非上場株式（中間貸借対照表計上額82,746千円）については、市場価格がなく、時価を把握することが極めて困難と認められることから、上表の「その他有価証券」には含めておりません。

（金銭の信託関係）

第26期中間会計期間（自平成22年4月1日 至平成22年9月30日）

1. 満期保有目的の金銭の信託
該当事項はありません。
2. その他の金銭の信託
該当事項はありません。

(デリバティブ取引関係)

第26期中間会計期間末（平成22年9月30日現在）

1. ヘッジ会計が適用されていないデリバティブ取引

(1) 通貨関連

区分	種類	契約額等 (千円)	契約額のうち 1年超(千円)	時価 (千円)	評価損益 (千円)
市場取引以外の取引	為替予約取引 売建				
	米ドル	21,781	-	565	565
	香港ドル	24,339	-	128	128
	豪ドル	92,448	-	229	229
	シンガポールドル	13,986	-	17	17
	合計	152,556	-	481	481

(注1) 時価の算定方法

取引相手先金融機関より提示された価格によっております。

(2) 株式関連

区分	種類	契約額等 (千円)	契約額のうち 1年超(千円)	時価 (千円)	評価損益 (千円)
市場取引	株価指数先物取引 売建	292,423	-	676	676
	合計	292,423	-	676	676

(注2) 時価の算定方法

取引所の価格によっております。

(セグメント情報等)

第26期中間会計期間（自平成22年4月1日 至平成22年9月30日）

1. セグメント情報

当社は、投資信託および投資顧問を主とした資産運用業の単一事業であるため、記載を省略しております。

2. 関連情報

(1) サービスごとの情報

	投資信託 (千円)	投資顧問 (千円)	その他 (千円)	合計 (千円)
営業収益	12,201,192	2,716,331	389,513	15,307,036

(注) 一般企業の売上高に代えて、営業収益を記載しております。

(2) 地域ごとの情報

営業収益

当社は、本邦の外部顧客に対する営業収益に区分した金額が中間損益計算書の営業収益の90%を超えるため、記載を省略しております。

有形固定資産

当社は、本邦に所在している有形固定資産の金額が中間貸借対照表の有形固定資産の金額の90%を超えるため、記載を省略しております。

(3) 主要な顧客ごとの情報

特定の顧客に対する営業収益で中間損益計算書の営業収益の10%以上を占めるものがないため、記載を省略しております。

(追加情報)

当中間会計期間より、「セグメント情報等の開示に関する会計基準」（企業会計基準第17号 平成21年3月27日）及び「セグメント情報等の開示に関する会計基準の適用指針」（企業会計基準適用指針第20号 平成20年3月21日）を適用しております。

(持分法損益等)

第26期中間会計期間（自平成22年4月1日 至平成22年9月30日）

該当事項はありません。

(1株当たり情報)

第26期中間会計期間（自平成22年4月1日 至平成22年9月30日）	
1株当たり純資産額	857,492円 98銭
1株当たり中間純利益金額	81,262円 37銭
なお、潜在株式調整後1株当たり中間純利益金額については、潜在株式が存在しないため記載しておりません。	

(注) 1株当たり中間純利益金額の算定上の基礎は、以下のとおりであります。

	第26期中間会計期間 （自平成22年4月1日 至平成22年9月30日）
中間純利益	1,950,296千円
普通株主に帰属しない金額	-
普通株式に係る中間純利益	1,950,296千円
期中平均株式数	24,000株

(重要な後発事象)

第26期中間会計期間（自平成22年4月1日 至平成22年9月30日）	
該当事項はありません。	

[前へ](#)

5【その他】

原届出書の「第四部 特別情報 第1 委託会社等の概況 5 その他」につきましては、以下の内容に更新・訂正されます。

<更新・訂正後>

(1) 定款の変更等

平成21年6月29日付で、定款について次の変更をいたしました。

・株券不発行に伴う対応および役付取締役（取締役会長職）追加に伴う変更

(2) 訴訟事件その他の重要事項

委託会社及びファンドに重要な影響を与えた事実、または与えると予想される事実はありません。

第2【その他の関係法人の概況】

1【名称、資本金の額及び事業の内容】

原届出書の「第四部 特別情報 第2 その他の関係法人の概況 1 名称、資本金の額及び事業の内容」につきましては、以下の内容に更新・訂正されます。

<更新・訂正後>

(1) 受託会社

a. 名称

みずほ信託銀行株式会社

b. 資本金の額

平成22年3月末日現在 247,260百万円

c. 事業の内容

日本において信託銀行業務を営んでいます。

(2) 販売会社

販売会社の名称、資本金の額および事業内容は以下の「販売会社一覧表」の通りです。

(平成22年5月1日現在)

名 称	資本金の額 (単位:百万円)	事 業 の 内 容
マネックス証券株式会社	7,425	「金融商品取引法」に定める第一種金融商品取引業を営んでおります。

(3) 投資顧問会社

a. 名称

イボットソン・アソシエイツ・ジャパン株式会社

b. 資本金の額

平成22年3月末日現在 3,750万円

c. 事業の内容

日本において投資顧問業務を営んでいます。

(4) 投資顧問会社

a. 名称

DIAM International Ltd

b. 資本金の額

平成22年12月末日現在 400万ポンド

c. 事業の内容

イギリスにおいて投資顧問業務を営んでいます。

独立監査人の監査報告書

平成23年2月9日

D I A Mアセットマネジメント株式会社
取締役会 御中

あらた監査法人

指定社員 公認会計士 柴 毅 印
業務執行社員

指定社員 公認会計士 和田 渉 印
業務執行社員

当監査法人は、金融商品取引法第193条の2第1項の規定に基づく監査証明を行うため、「ファンドの経理状況」に掲げられているマネックス資産設計ファンド エボリューションの平成22年5月28日から平成23年1月11日までの計算期間の財務諸表、すなわち、貸借対照表、損益及び剰余金計算書、注記表並びに附属明細表について監査を行った。この財務諸表の作成責任は経営者であり、当監査法人の責任は独立の立場から財務諸表に対する意見を表明することにある。

当監査法人は、我が国において一般に公正妥当と認められる監査の基準に準拠して監査を行った。監査の基準は、当監査法人に財務諸表に重要な虚偽の表示がないかどうかの合理的な保証を得ることを求めている。監査は、試査を基礎として行われ、経営者が採用した会計方針及びその適用方法並びに経営者によって行われた見積りの評価も含め全体としての財務諸表の表示を検討することを含んでいる。当監査法人は、監査の結果として意見表明のための合理的な基礎を得たと判断している。

当監査法人は、上記の財務諸表が、我が国において一般に公正妥当と認められる企業会計の基準に準拠して、マネックス資産設計ファンド エボリューションの平成23年1月11日現在の信託財産の状態及び同日をもって終了する計算期間の損益の状況をすべての重要な点において適正に表示しているものと認める。

D I A Mアセットマネジメント株式会社及びファンドと当監査法人又は業務執行社員との間には、公認会計士法の規定により記載すべき利害関係はない。

以上

上記は、監査報告書の原本に記載された事項を電子化したものであり、その原本は当社が別途保管しております。

財務諸表の範囲にはX B R L データ自体は含まれていません。

[委託会社の監査報告書\(当期\)へ](#)

独立監査人の監査報告書

平成22年6月30日

D I A Mアセットマネジメント株式会社
取締役会御中

新日本有限責任監査法人

指定有限責任社員
業務執行社員 公認会計士 浅野 功 印指定有限責任社員
業務執行社員 公認会計士 近藤 敏弘 印

当監査法人は、金融商品取引法第193条の2第1項の規定に基づく監査証明を行うため、「委託会社等の経理状況」に掲げられているD I A Mアセットマネジメント株式会社の平成21年4月1日から平成22年3月31日までの第25期事業年度の財務諸表、すなわち、貸借対照表、損益計算書及び株主資本等変動計算書について監査を行った。この財務諸表の作成責任は経営者であり、当監査法人の責任は独立の立場から財務諸表に対する意見を表明することにある。

当監査法人は、我が国において一般に公正妥当と認められる監査の基準に準拠して監査を行った。監査の基準は、当監査法人に財務諸表に重要な虚偽の表示がないかどうかの合理的な保証を得ることを求めている。監査は、試査を基礎として行われ、経営者が採用した会計方針及びその適用方法並びに経営者によって行われた見積りの評価も含め全体としての財務諸表の表示を検討することを含んでいる。当監査法人は、監査の結果として意見表明のための合理的な基礎を得たと判断している。

当監査法人は、上記の財務諸表が、我が国において一般に公正妥当と認められる企業会計の基準に準拠して、D I A Mアセットマネジメント株式会社の平成22年3月31日現在の財政状態及び同日をもって終了する事業年度の経営成績をすべての重要な点において適正に表示しているものと認める。

会社と当監査法人又は業務執行社員との間には、公認会計士法の規定により記載すべき利害関係はない。

以上

（注）上記は、独立監査人の監査報告書の原本に記載された事項を電子化したものであり、その原本は当社が別途保管しております。

[委託会社の監査報告書（中間）へ](#)

独立監査人の中間監査報告書

平成22年12月10日

D I A Mアセットマネジメント株式会社

取締役会御中

新日本有限責任監査法人

指定有限責任社員 業務執行社員	公認会計士	浅野 功 印
--------------------	-------	--------

指定有限責任社員 業務執行社員	公認会計士	近藤 敏弘 印
--------------------	-------	---------

当監査法人は、金融商品取引法第193条の2第1項の規定に基づく監査証明を行うため、「委託会社等の経理状況」に掲げられているD I A Mアセットマネジメント株式会社の平成22年4月1日から平成23年3月31日までの第26期事業年度の中間会計期間（平成22年4月1日から平成22年9月30日まで）に係る中間財務諸表、すなわち、中間貸借対照表、中間損益計算書及び中間株主資本等変動計算書について中間監査を行った。この中間財務諸表の作成責任は経営者であり、当監査法人の責任は独立の立場から中間財務諸表に対する意見を表明することにある。

当監査法人は、我が国における中間監査の基準に準拠して中間監査を行った。中間監査の基準は、当監査法人に中間財務諸表には全体として中間財務諸表の有用な情報の表示に関して投資者の判断を損なうような重要な虚偽の表示がないかどうかの合理的な保証を得ることを求めている。中間監査は分析的手続等を中心とした監査手続に必要に応じて追加の監査手続を適用して行われている。当監査法人は、中間監査の結果として中間財務諸表に対する意見表明のための合理的な基礎を得たと判断している。

当監査法人は、上記の中間財務諸表が、我が国において一般に公正妥当と認められる中間財務諸表の作成基準に準拠して、D I A Mアセットマネジメント株式会社の平成22年9月30日現在の財政状態及び同日をもって終了する中間会計期間（平成22年4月1日から平成22年9月30日まで）の経営成績に関する有用な情報を表示しているものと認める。

会社と当監査法人又は業務執行社員との間には、公認会計士法の規定により記載すべき利害関係はない。

以上

（注）上記は、独立監査人の中間監査報告書の原本に記載された事項を電子化したものであり、その原本は当社が別途保管しております。

[委託会社の監査報告書\(当期\)へ](#)

独立監査人の監査報告書

平成21年6月29日

D I A Mアセットマネジメント株式会社
取締役会御中

新日本有限責任監査法人

指定有限責任社員 業務執行社員	公認会計士	山本禎良	印
指定有限責任社員 業務執行社員	公認会計士	山内正彦	印

当監査法人は、金融商品取引法第193条の2第1項の規定に基づく監査証明を行うため、「委託会社等の経理状況」に掲げられているD I A Mアセットマネジメント株式会社の平成20年4月1日から平成21年3月31日までの第24期事業年度の財務諸表、すなわち、貸借対照表、損益計算書及び株主資本等変動計算書について監査を行った。この財務諸表の作成責任は経営者であり、当監査法人の責任は独立の立場から財務諸表に対する意見を表明することにある。

当監査法人は、我が国において一般に公正妥当と認められる監査の基準に準拠して監査を行った。監査の基準は、当監査法人に財務諸表に重要な虚偽の表示がないかどうかの合理的な保証を得ることを求めている。監査は、試査を基礎として行われ、経営者が採用した会計方針及びその適用方法並びに経営者によって行われた見積りの評価も含め全体としての財務諸表の表示を検討することを含んでいる。当監査法人は、監査の結果として意見表明のための合理的な基礎を得たと判断している。

当監査法人は、上記の財務諸表が、我が国において一般に公正妥当と認められる企業会計の基準に準拠して、D I A Mアセットマネジメント株式会社の平成21年3月31日現在の財政状態並びに同日をもって終了する事業年度の経営成績の状況をすべての重要な点において適正に表示しているものと認める。

会社と当監査法人又は業務執行社員との間には、公認会計士法の規定により記載すべき利害関係はない。

以上

（注）上記は、独立監査人の監査報告書の原本に記載された事項を電子化したものであり、その原本は当社が別途保管しております。