

## 【表紙】

|  |                     |
|--|---------------------|
| 【提出書類】                                   | 訂正有価証券届出書           |
| 【提出先】                                    | 関東財務局長殿             |
| 【提出日】                                    | 2019年12月12日提出       |
| 【発行者名】                                   | 野村アセットマネジメント株式会社    |
| 【代表者の役職氏名】                               | C E O兼代表取締役社長 中川 順子 |
| 【本店の所在の場所】                               | 東京都中央区日本橋一丁目12番1号   |
| 【事務連絡者氏名】                                | 松井 秀仁               |
| 【電話番号】                                   | 03-3241-9511        |
| 【届出の対象とした募集（売出）内国投資<br>信託受益証券に係るファンドの名称】 | ハイブリッド・インカムオープン     |
| 【届出の対象とした募集（売出）内国投資<br>信託受益証券の金額】        | 1兆円を上限とします。         |
| 【縦覧に供する場所】                               | 該当事項はありません。         |

## 1【有価証券届出書の訂正届出書の提出理由】

本日、有価証券報告書を提出いたしましたので、2019年6月11日付をもって提出した有価証券届出書（以下「原届出書」といいます。）の関係情報を更新するため、また、記載事項の一部に訂正事項がありますのでこれを訂正するため本訂正届出書を提出するものです。

## 2【訂正の内容】

原届出書の下記の記載事項につきましては内容を更新・訂正いたします。

第二部ファンド情報 第1ファンドの状況 5運用状況

第二部ファンド情報 第3ファンドの経理状況

また、それ以外の訂正事項につきましては、＜訂正前＞および＜訂正後＞に記載している下線部\_\_は訂正部分を示し、＜更新後＞の記載事項は原届出書の更新後の内容を示します。

## 第一部【証券情報】

## (5) 申込手数料

## &lt; 訂正前 &gt;

取得申込日の翌営業日の基準価額に $3.24\%^*$ （税抜3.0%）以内 で販売会社が独自に定める率を乗じて得た額とします。

\* 2019年10月1日以降消費税率が10%となった場合は、3.3%となります。

詳しくは販売会社にお問い合わせください。

収益分配金を再投資する場合には手数料は無手数料とします。

## &lt; 訂正後 &gt;

取得申込日の翌営業日の基準価額に $3.3\%$ （税抜3.0%）以内 で販売会社が独自に定める率を乗じて得た額とします。

詳しくは販売会社にお問い合わせください。

収益分配金を再投資する場合には手数料は無手数料とします。

## 第二部【ファンド情報】

## 第1【ファンドの状況】

## 1 ファンドの性格

## (3) ファンドの仕組み

## &lt;更新後&gt;

委託会社の概況(2019年10月末現在)

## ・名称

野村アセットマネジメント株式会社

## ・本店の所在の場所

東京都中央区日本橋一丁目12番1号

## ・資本金の額

17,180百万円

## ・会社の沿革

1959年12月1日

野村証券投資信託委託株式会社として設立

1997年10月1日

投資顧問会社である野村投資顧問株式会社と合併して野村アセット・マネジメント投信株式会社に商号を変更

2000年11月1日

野村アセットマネジメント株式会社に商号を変更

## ・大株主の状況

| 名称             | 住所               | 所有株式数      | 比率   |
|----------------|------------------|------------|------|
| 野村ホールディングス株式会社 | 東京都中央区日本橋一丁目9番1号 | 5,150,693株 | 100% |

## 2 投資方針

## (1) 投資方針

## &lt;更新後&gt;

[1] 高格付債およびハイ・イールド・ボンドを実質的な主要投資対象とし、信託財産の成長を目標として積極的な運用を行ないます。

「海外アクティブ債券マザーファンド」および「ハイ・イールド ボンド オープンマザーファンド」への投資比率は50%：50%程度を基本とし、±10%程度の範囲内で運用を行ないます。

ポートフォリオの平均格付は、BBB以上に維持することを基本とします。

各マザーファンドを通じて投資する債券の格付から計算される平均格付をいいます。

実質組入外貨建資産については、原則として対円での為替ヘッジを行ないません。

投資対象債券の格付について

|             |                        |
|-------------|------------------------|
| 高格付債        | AA 格相当以上を中心に BBB 格相当まで |
| ハイ・イールド・ボンド | 主に BB 格相当～B 格相当        |



| S&P | ムーディーズ | 高格付債                              | ハイ・イールド・ボンド            | ポートフォリオ平均 |
|-----|--------|-----------------------------------|------------------------|-----------|
| AAA | Aaa    | AA 格相当<br>以上を中心に<br>BBB 格<br>相当まで | 主に<br>BB 格相当<br>～B 格相当 |           |
| AA  | Aa     |                                   |                        |           |
| A   | A      |                                   |                        |           |
| BBB | Baa    |                                   |                        |           |
| BB  | Ba     |                                   |                        |           |
| B   | B      |                                   |                        |           |
| CCC | Caa    |                                   |                        |           |
| CC  | Ca     |                                   |                        |           |
| C   | C      |                                   |                        |           |
| D   |        |                                   |                        |           |

[2]FTSE世界国債インデックス（除く日本）およびICE BofAML US High Yield, Cash Pay, BB-B Rated, Constrained Indexを野村アセットマネジメントが独自に円換算し、各々を50：50の割合で合成した指数（円ベース）をベンチマークとします。

FTSE世界国債インデックス(除く日本)

ファンドでは、FTSE世界国債インデックス（除く日本）の各国別指数（現地通貨ベース）をもとに、委託会社が円換算した指数を用います。

ICE BofAML US High Yield, Cash Pay, BB-B Rated, Constrained Index

ファンドでは、ICE BofAML US High Yield, Cash Pay, BB-B Rated, Constrained Index（USドルベース）をもとに、委託会社が円換算した指数を用います。

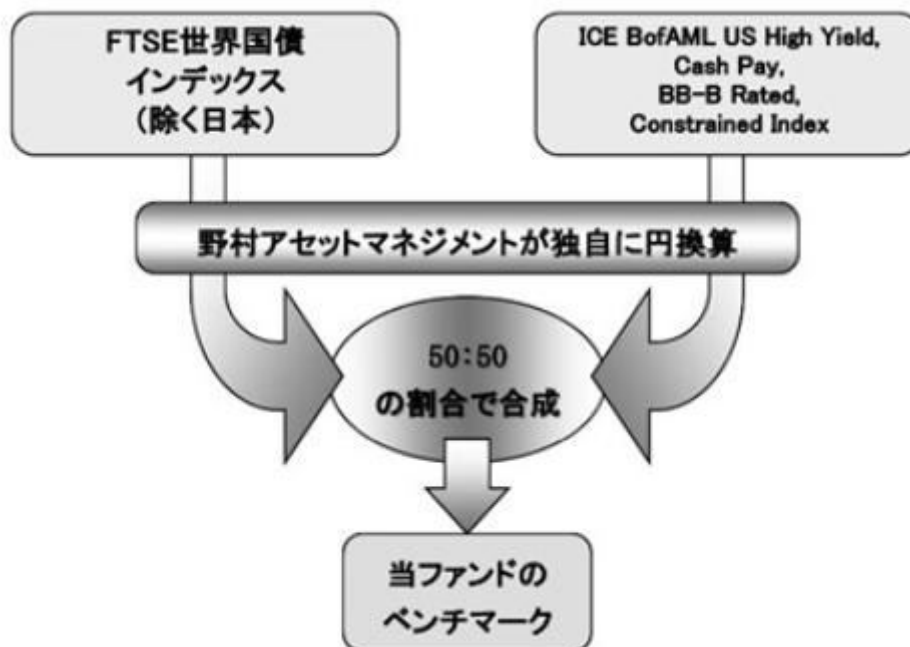

ベンチマークは、世界の債券市場の構造変化または、米国債券市場の構造変化等によっては今後見直す場合があります。

[3] 高格付債への投資にあたっては、ソブリン債(FTSE世界国債インデックス(除く日本)採用国が発行する国債・政府保証債)を中心とした債券に投資をすることを基本とします。

FTSE世界国債インデックス(除く日本)の採用国

|       |        |         |        |        |
|-------|--------|---------|--------|--------|
| アメリカ  | カナダ    | オーストラリア | オーストリア | ベルギー   |
| デンマーク | フィンランド | フランス    | ドイツ    | アイルランド |
| イタリア  | オランダ   | スペイン    | スウェーデン | イギリス   |
| ポーランド | ノルウェー  | シンガポール  | マレーシア  | メキシコ   |
| 南アフリカ |        |         |        |        |

上記は、2019年10月末現在の、FTSE世界国債インデックス(除く日本)の採用国です。なお、採用国は今後変更される場合があります。

投資する債券の格付は、AA格相当以上を中心にBBB格相当までとします。

カントリーアロケーション<sup>1</sup>、デュレーション<sup>2</sup>などをアクティブに変更することで、リスクの低減を図りつつ、収益の獲得を目指します。

1 債券の発行国別の配分(カントリーアロケーション)の他、為替予約取引を活用<sup>\*</sup>することで、通貨のアロケーションについてもアクティブに変更する場合があります。なお、原則として、対円での為替ヘッジは行ないません。

\* 外貨間の為替予約取引をいいます。たとえば、米国ドル売りのユーロ買い等の予約取引がこれに相当します。

2 ポートフォリオのデュレーションは、FTSE世界国債インデックス(除く日本)のデュレーション±40%程度以内に維持することを基本とします。

「海外アクティブ債券マザーファンド」の運用にあたっては、NOMURA ASSET MANAGEMENT U.K. LIMITED(ノムラ・アセット・マネジメントU.K.リミテッド；委託会社の英国現地法人)に運用の指図に関する権限のうち、次に関する権限を委託します。

|         |  |
|---------|--|
| 委託する範囲  | : 日本を除く世界の債券(含む短期金融商品)の運用の一部   |
| 委託先名称   | : NOMURA ASSET MANAGEMENT U.K. LIMITED<br>(ノムラ・アセット・マネジメントU.K.リミテッド)   |
| 委託先所在地  | : 英国 ロンドン市   |
| 委託に係る費用 | : 「海外アクティブ債券マザーファンド」を投資対象とする証券投資信託の委託者が受ける報酬から支払うものとし、その報酬額は、当該マザーファンドの信託財産の平均純資産総額(月末純資産総額の平均値)に、年0.03%の率を乗じて得た額とします。 |

運用の指図に関する権限の委託を中止または委託の内容を変更する場合があります。

[4]ハイ・イールド・ボンドへの投資にあたっては、業種分類を考慮した分散投資と企業調査を重視した銘柄選定を基本とします。

米国ドル建てのハイ・イールド・ボンドに投資し、インカムゲインの確保に加え、キャピタルゲインの獲得をめざします。

- ・「ハイ・イールド・ボンド」とは、BB格以下に格付されている債券をいいます。
- ・当ファンドでは、ハイ・イールド・ボンドのうち、主にBB格～B格相当の格付をもつ債券に投資します。なお、一部格付をもたない債券(BB格～B格相当の格付と判断される債券も含まれます)に投資する場合があります。
- ・ハイ・イールド・ボンドへの投資にあたっては、企業調査およびクレジット分析により投資機会をとらえ、投資リスクを抑えることを目指します。

ポートフォリオによる分散投資によりリスクの低減を図ることを基本とします。

- ・同一発行体の発行するハイ・イールド・ボンドへの投資割合は、原則としてマザーファンドの信託財産の純資産総額の5%<sup>1</sup>以内とします。

1 当ハイブリッド・インカムオープンでの実質投資割合は2.5%以内とします。

- ・投資対象を40業種に分類し、1業種あたりの投資割合は、原則としてマザーファンドの信託財産の純資産総額の15%<sup>2</sup>以内とします。

2 当ハイブリッド・インカムオープンでの実質投資割合は7.5%以内とします。

- ・組入債券がデフォルトした場合、速やかに売却することを基本とします。

「ハイ・イールド ボンド オープンマザーファンド」の運用にあたっては、「ノムラ・コーポレート・リサーチ・アンド・アセット・マネージメント・インク」(NCRAM社)に運用の指図に関する権限のうち、次に関する権限を委託します。

|         |  |
|---------|--|
| 委託する範囲  | : 海外の公社債(含む短期金融商品)の運用  |
| 委託先名称   | : NOMURA CORPORATE RESEARCH AND ASSET MANAGEMENT INC.<br>(ノムラ・コーポレート・リサーチ・アンド・アセット・マネージメント・インク)                                  |
| 委託先所在地  | : 米国 ニューヨーク州 ニューヨーク市   |
| 委託に係る費用 | : 「ハイ・イールド ボンド オープンマザーファンド」を投資対象とする追加型証券投資信託の委託者が受ける報酬から支払うものとし、その報酬額は、当該マザーファンドの信託財産の平均純資産総額(月末純資産総額の平均値)に、年0.50%の率を乗じて得た額とします。 |

運用の指図に関する権限の委託を中止または委託の内容を変更する場合があります。

資金動向、市況動向等によっては上記のような運用ができない場合があります。

## ご参考

### NCRAM社について

Nomura Corporate Research and Asset Management Inc.(ノムラ・コーポレート・リサーチ・アンド・アセット・マネージメント・インク：NCRAM社)は1991年3月に設立された米国に登録されている野村グループの投資顧問会社であり、米国公社債やエマージング・マーケット債で構成されるポートフォリオの運用を行なっています。

NCRAM社は、クレジットリスクを有する債券の運用において充実した体制を整えています。

NCRAM社はファンダメンタルズの良い企業を発掘するために、リサーチ中心のボトム・アップ・アプローチを採用しています。

デフォルトによる損失を最小限に抑えることを目的にクレジット・リスク管理を徹底し、保守的なポートフォリオ運用を行なっています。

### NCRAM社のリサーチプロセス

NCRAM社の信用分析は、企業の業務内容とキャッシュフローを生み出す能力に焦点を当てています。

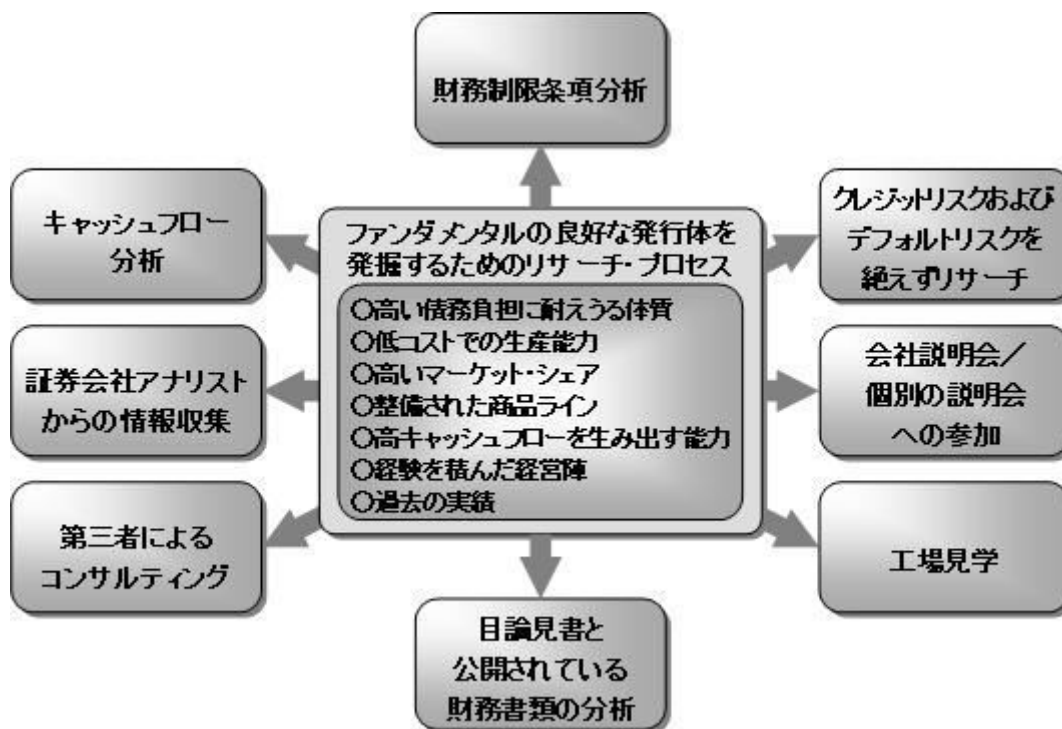

### 投資先のモニタリングと規律ある売却

投資先は継続的にモニターされ、状況に応じてポートフォリオを修正します。

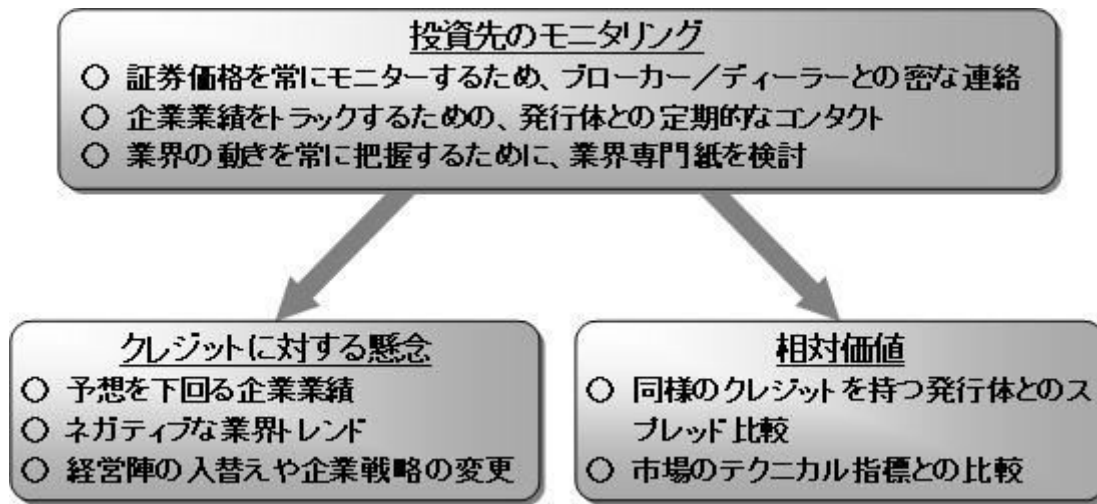

### 3 投資リスク

<更新後>

## ■ リスクの定量的比較 (2014年11月末～2019年10月末：月次)

### ファンドの年間騰落率および分配金再投資基準価額の推移



### ファンドと代表的な資産クラスとの騰落率の比較

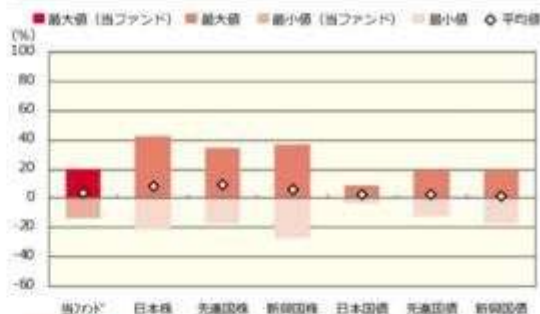

|         | 当ファンド | 日本株   | 先進国株  | 新興国株  | 日本国債 | 先進国債  | 新興国債  |
|---------|-------|-------|-------|-------|------|-------|-------|
| 最大値 (%) | 19.5  | 41.9  | 34.1  | 37.2  | 9.3  | 19.3  | 19.3  |
| 最小値 (%) | △13.7 | △22.0 | △17.5 | △27.4 | △4.0 | △12.3 | △17.4 |
| 平均値 (%) | 3.2   | 8.2   | 9.3   | 5.8   | 2.1  | 2.1   | 1.2   |

- 分配金再投資基準価額は、税引前の分配金を再投資したものとみなして計算したものです。2014年11月末を10,000として指数化しております。
- 年間騰落率は、2014年11月から2019年10月の5年間の各月末における1年間の騰落率を表示したものです。

- 全ての資産クラスが当ファンドの投資対象とは限りません。
- 2014年11月から2019年10月の5年間の各月末における1年間の騰落率の最大値・最小値・平均値を表示したものです。
- 決算日に対応した数値とは異なります。
- 当ファンドは分配金再投資基準価額の騰落率です。

※分配金再投資基準価額は、税引前の分配金を再投資したものとみなして計算しており、実際の基準価額と異なる場合があります。

#### <代表的な資産クラスの指数>

- 日本株：東証株価指数 (TOPIX) (配当込み)
- 先進国株：MSCI-KOKUSAI 指数 (配当込み、円ベース)
- 新興国株：MSCI エマージング・マーケット・インデックス(配当込み、円ベース)
- 日本国債：NOMURA-BPI 国債
- 先進国債：FTSE 世界国債インデックス (除く日本、ヘッジなし、円ベース)
- 新興国債：JP モルガン・ガバメント・ボンド・インデックス-エマージング・マーケット・グローバル・ディバースファイド (円ベース)

#### ■ 代表的な資産クラスの指数の著作権等について ■

- 東証株価指数 (TOPIX) (配当込み)・・・東証株価指数 (TOPIX) (配当込み) は、株式会社東京証券取引所 (東京証券取引所) の知的財産であり、指数の算出、指数値の公表、利用など同指数に関するすべての権利は、東京証券取引所に所有しています。なお、本商品は、東京証券取引所により提供、保証又は販売されるものではなく、東京証券取引所は、ファンドの発行又は売買に起因するいかなる損害に対しても、責任を負いません。
- MSCI-KOKUSAI 指数 (配当込み、円ベース)、MSCI エマージング・マーケット・インデックス(配当込み、円ベース)・・・MSCI-KOKUSAI 指数 (配当込み、円ベース)、MSCI エマージング・マーケット・インデックス (配当込み、円ベース) は、MSCI が開発した指数です。同指数に対する著作権、知的財産権その他一切の権利は MSCI に帰属します。また MSCI は、同指数の内容を変更する権利および公表を停止する権利を有しています。
- NOMURA-BPI 国債・・・NOMURA-BPI 国債の知的財産権は、野村証券株式会社に帰属します。なお、野村証券株式会社は、NOMURA-BPI 国債の正確性、完全性、信頼性、有用性を保証するものではなく、NOMURA-BPI 国債を用いて行われる野村アセットマネジメント株式会社の事業活動、サービスに関し一切責任を負いません。
- FTSE 世界国債インデックス (除く日本、ヘッジなし、円ベース)・・・FTSE 世界国債インデックス (除く日本、ヘッジなし、円ベース) は、FTSE Fixed Income LLC により運営され、世界主要国の国債の総合収益率を各市場の時価総額で加重平均した債券インデックスです。同指数は FTSE Fixed Income LLC の知的財産であり、指数に関するすべての権利は FTSE Fixed Income LLC が有しています。
- JP モルガン・ガバメント・ボンド・インデックス-エマージング・マーケット・グローバル・ディバースファイド (円ベース)・・・「JP モルガン・ガバメント・ボンド・インデックス-エマージング・マーケット・グローバル・ディバースファイド (円ベース)」(ここでは「指数」とよびます) についてここに提供された情報は、指数のレベルも含め、但しそれに限定することなく、情報としてのみ使用されるものであり、金融商品の売買を勧誘、何らかの売買の公式なコンファメーション、或いは指数に関連する何らかの商品の価値や価格を決めるものでもありません。また、投資戦略や税金における会計アドバイスを法的に推奨するものでもありません。ここに含まれる市場価格、データ、その他の情報は確かなものと考えられますが、JP Morgan Chase & Co. 及びその子会社 (以下、JPM) がその完全性や正確性を保証するものではありません。含まれる情報は通知なしに変更されることがあります。過去のパフォーマンスは将来のリターンを示唆するものではありません。本資料に含まれる発行体の金融商品について、JPM やその従業員がロング・ショート両方を含めてポジションを持ったり、売買を行ったり、またはマーケットメイクを行ったりすることがあり、また、発行体の引受人、プレースメント・エージェンシー、アドバイザー、または貸主になっている可能性もあります。
- 米国の J.P. Morgan Securities LLC (ここでは「JPMSEC」と呼びます) (指数スポンサー) は、指数に関する証券、金融商品または取引 (ここでは「プロダクト」と呼びます) についての権利、保障または販売促進を行いません。証券或いは金融商品全般、或いは特にプロダクトへの投資の推奨について、また金融市場における投資機会を指数に関連させる或いはそれを目的とする推奨の可否について、指数スポンサーは一切の表明または保証、或いは伝達または承認を行なうものではありません。指数スポンサーはプロダクトについての管理、マーケティング、トレーディングに関する義務または法的責任を負いません。指数は信用できると考えられる情報によって算出されていますが、その完全性や正確性、また指数に付随する情報について保証するものではありません。指数は指数スポンサーが保有する財産であり、その財産権はすべて指数スポンサーに帰属します。JPMSEC は NASD, NYSE, SIPC の会員です。JPMorgan は JP Morgan Chase Bank, NA, JPSEC, J.P. Morgan Securities PLC.、またはその関係会社が投資銀行業務を行う際に使用する名称です。

(出所：株式会社野村総合研究所、FTSE Fixed Income LLC 他)

## 4 手数料等及び税金

### (1) 申込手数料

## &lt;更新後&gt;

取得申込日の翌営業日の基準価額に、3.3%(申込手数料および当該申込手数料にかかる消費税等に相当する率)(税抜3.0%)以内で販売会社が独自に定める率を乗じて得た額とします。

詳しくは販売会社にお問い合わせください。販売会社については、「サポートダイヤル」までお問い合わせ下さい。

収益分配金を再投資する場合には手数料は無手数料とします。

購入時手数料は、商品及び関連する投資環境の説明および情報提供等、ならびに購入に関する事務コストの対価として、購入時に頂戴するものです。

## (3) 信託報酬等

## &lt;更新後&gt;

信託報酬の総額は、ファンドの計算期間を通じて毎日、ファンドの純資産総額に年1.375%(税抜年1.25%)の率を乗じて得た額とし、信託報酬の分配については、信託財産の純資産総額の残高に応じて次の通り(税抜)とします。

| ファンドの純資産総額 | 500億円以下の部分 | 500億円超<br>1000億円以下の部分 | 1000億円超の部分 |
|------------|------------|-----------------------|------------|
| 委託会社       | 年0.70%     | 年0.71%                | 年0.72%     |
| 販売会社       | 年0.50%     | 年0.50%                | 年0.50%     |
| 受託会社       | 年0.05%     | 年0.04%                | 年0.03%     |

ファンドの信託報酬は、日々計上され、ファンドの基準価額に反映されます。なお、毎計算期末または信託終了のときファンドから支払われます。

「海外アクティブ債券マザーファンド」の投資顧問会社が受ける報酬は、「海外アクティブ債券マザーファンド」を投資対象とする証券投資信託の委託者が受ける報酬から、当該投資信託の信託報酬支払いのときならびに信託契約終了のとき支払うものとし、その報酬額は、当該マザーファンドの信託財産の平均純資産総額(月末純資産総額の平均値)に、年0.03%の率を乗じて得た額とします。

また、「ハイ・イールド ボンド オープンマザーファンド」の投資顧問会社が受ける報酬は、「ハイ・イールド ボンド オープンマザーファンド」を投資対象とする追加型証券投資信託の委託者が受ける報酬から、当該投資信託の信託報酬支払いのとき支払うものとし、その報酬額は、当該マザーファンドの信託財産の平均純資産総額(月末純資産総額の平均値)に、年0.50%の率を乗じて得た額とします。

## 支払先の役務の内容

| <委託会社>                                     | <販売会社>                                       | <受託会社>                      |
|--|--|-----------------------------|
| ファンドの運用とそれに伴う調査、受託会社への指図、法定書面等の作成、基準価額の算出等 | 購入後の情報提供、運用報告書等各種書類の送付、口座内でのファンドの管理および事務手続き等 | ファンドの財産の保管・管理、委託会社からの指図の実行等 |

## (5) 課税上の取扱い

## &lt; 更新後 &gt;

課税上は、株式投資信託として取扱われます。

個人、法人別の課税について

個人の投資家に対する課税

## &lt; 収益分配金に対する課税 &gt;

分配金のうち課税扱いとなる普通分配金については、20.315% (国税(所得税及び復興特別所得税) 15.315%および地方税5%)の税率による源泉徴収が行なわれます。なお、確定申告により、申告分離課税もしくは総合課税のいずれかを選択することもできます。

なお、配当控除は適用されません。

## &lt; 換金(解約)時および償還時の差益(譲渡益)に対する課税 &gt;

換金(解約)時および償還時の差益(譲渡益)については、申告分離課税により20.315% (国税15.315%および地方税5%)の税率が適用され、源泉徴収口座を選択した場合は20.315%の税率により源泉徴収が行なわれます。

## 損益通算について

以下の所得間で損益通算が可能です。上場株式等の配当所得については申告分離課税を選択したものに限りです。

| 《利子所得》   | 《上場株式等に係る譲渡所得等》 <sup>(注2)</sup>   | 《配当所得》  |
|--|---|---|
| <ul style="list-style-type: none"> <li>・ 特定公社債<sup>(注1)</sup>の利子</li> <li>・ 公募公社債投資信託の収益分配金</li> </ul> | 特定公社債、公募公社債投資信託、上場株式、公募株式投資信託の <ul style="list-style-type: none"> <li>・ 譲渡益</li> <li>・ 譲渡損</li> </ul> | <ul style="list-style-type: none"> <li>・ 上場株式の配当</li> <li>・ 公募株式投資信託の収益分配金</li> </ul> |

(注1) 「特定公社債」とは、国債、地方債、外国国債、公募公社債、上場公社債、2015年12月31日以前に発行された公社債(同族会社が発行した社債を除きます。)などの一定の公社債をいいます。

(注2) 株式等に係る譲渡所得等について、上場株式等に係る譲渡所得等とそれ以外の株式等に係る譲渡所得等に区分し、別々の分離課税制度とすることとされ、原則として、これら相互の通算等ができないこととされました。

上場株式、公募株式投資信託は税法上、少額投資非課税制度「愛称：NISA(ニーサ)」の適用対象です。NISAをご利用の場合、毎年、一定額の範囲で新たに購入した公募株式投資信託などから生じる配当所得及び譲渡所得が一定期間非課税となります。他の口座で生じた配当所得や譲渡所得との損益通算はできません。販売会社で非課税口座を開設するなど、一定の条件に該当する方が対象となります。詳しくは、販売会社にお問い合わせください。

## 法人の投資家に対する課税

分配金のうち課税扱いとなる普通分配金ならびに換金(解約)時および償還時の個別元本超過額については、15.315% (国税15.315%)の税率で源泉徴収が行なわれます。なお、地方税の源泉徴収はありません。

源泉税は所有期間に応じて法人税額から控除

税金の取扱いの詳細については税務専門家等にご確認されることをお勧めします。

## 換金（解約）時および償還時の課税について

### [個人の投資家の場合]

換金（解約）時および償還時の差益 については、譲渡所得とみなして課税が行われます。

換金（解約）時および償還時の価額から取得費（申込手数料（税込）を含む）を控除した利益を譲渡益として課税対象となります。

### [法人の投資家の場合]

換金（解約）時および償還時の個別元本超過額が源泉徴収の対象（配当所得）となります。

なお、買取りによるご換金について、詳しくは販売会社にお問い合わせください。

## 個別元本について

追加型投資信託を保有する受益者毎の取得元本をいいます。

受益者が同一ファンドの受益権を複数回取得した場合や受益者が元本払戻金（特別分配金）を受け取った場合などには、当該受益者の個別元本が変わりますので、詳しくは販売会社へお問い合わせください。

## 分配金の課税について

分配金には、課税扱いとなる「普通分配金」と、非課税扱いとなる「元本払戻金（特別分配金）」（受益者毎の元本の一部払戻しに相当する部分）があります。

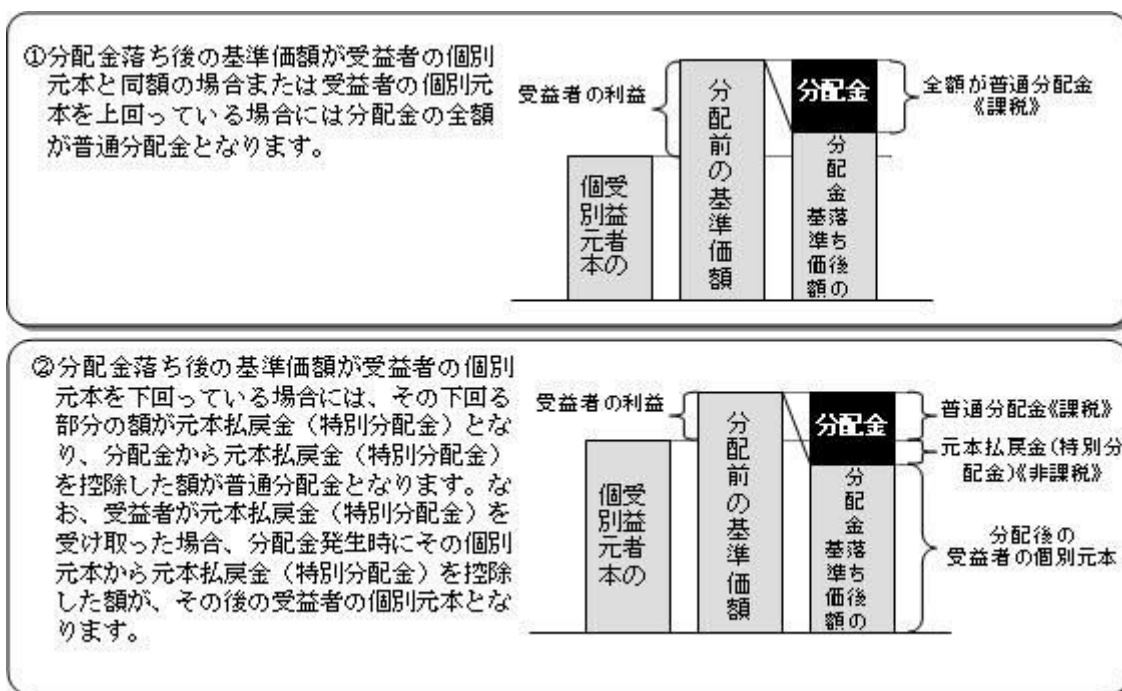

上図はあくまでもイメージ図であり、個別元本や基準価額、分配金の各水準等を示唆するものではありません。

2020年1月1日以降の分配時において、外貨建資産への投資により外国税額控除の適用となった場合には、分配時の税金が上記と異なる場合があります。

税法が改正された場合等は、上記「(5)課税上の取扱い」の内容（2019年10月末現在）が変更になる場合があります。

## 5 運用状況

以下は2019年10月31日現在の運用状況であります。

また、投資比率とはファンドの純資産総額に対する当該資産の時価比率をいいます。

## (1) 投資状況

## ハイブリッド・インカムオープン

| 資産の種類              | 国/地域 | 時価合計(円)       | 投資比率(%) |
|--------------------|------|---------------|---------|
| 親投資信託受益証券          | 日本   | 1,647,156,062 | 99.85   |
| 現金・預金・その他資産(負債控除後) |      | 2,456,961     | 0.14    |
| 合計(純資産総額)          |      | 1,649,613,023 | 100.00  |

## (参考) 海外アクティブ債券マザーファンド

| 資産の種類              | 国/地域        | 時価合計(円)        | 投資比率(%) |
|--------------------|-------------|----------------|---------|
| 国債証券               | アメリカ        | 16,927,041,848 | 35.24   |
|                    | カナダ         | 391,563,879    | 0.81    |
|                    | メキシコ        | 2,646,414,285  | 5.51    |
|                    | ドイツ         | 643,923,955    | 1.34    |
|                    | イタリア        | 9,949,434,620  | 20.71   |
|                    | フランス        | 3,045,774,201  | 6.34    |
|                    | スペイン        | 2,622,046,134  | 5.46    |
|                    | ベルギー        | 105,073,005    | 0.21    |
|                    | イギリス        | 3,117,990,620  | 6.49    |
|                    | スウェーデン      | 1,425,472,972  | 2.96    |
|                    | ノルウェー       | 12,317,203     | 0.02    |
|                    | オーストラリア     | 935,321,196    | 1.94    |
|                    | シンガポール      | 282,905,330    | 0.58    |
| マレーシア              | 185,415,980 | 0.38           |         |
|                    | 小計          | 42,290,695,228 | 88.06   |
| 現金・預金・その他資産(負債控除後) |             | 5,731,979,841  | 11.93   |
| 合計(純資産総額)          |             | 48,022,675,069 | 100.00  |

## その他の資産の投資状況

その他の資産として、下記の通り先物取引を利用しています。

評価にあたっては知りうる直近の日の主たる取引所の発表する清算値段又は最終相場で評価しております。

| 資産の種類  | 建別 | 国/地域 | 時価合計(円)       | 投資比率(%) |
|--------|----|------|---------------|---------|
| 債券先物取引 | 買建 | アメリカ | 1,762,282,409 | 3.66    |
|        | 買建 | イギリス | 650,368,190   | 1.35    |
|        | 売建 | アメリカ | 1,874,845,571 | 3.90    |

|    |     |               |      |
|----|-----|---------------|------|
| 売建 | カナダ | 1,343,686,506 | 2.79 |
| 売建 | ドイツ | 2,040,509,781 | 4.24 |

## (参考) ハイ・イールド ボンド オープンマザーファンド

| 資産の種類              | 国/地域 | 時価合計(円)        | 投資比率(%) |
|--------------------|------|----------------|---------|
| 社債券                | アメリカ | 23,773,106,645 | 93.56   |
| 現金・預金・その他資産(負債控除後) |      | 1,635,641,410  | 6.43    |
| 合計(純資産総額)          |      | 25,408,748,055 | 100.00  |

## (2) 投資資産

## 投資有価証券の主要銘柄

## ハイブリッド・インカムオープン

| 順位 | 国/地域 | 種類        | 銘柄名                     | 数量          | 簿価単価(円) | 簿価金額(円)     | 評価単価(円) | 評価金額(円)     | 投資比率(%) |
|----|------|-----------|-------------------------|-------------|---------|-------------|---------|-------------|---------|
| 1  | 日本   | 親投資信託受益証券 | 海外アクティブ債券マザーファンド        | 409,595,898 | 1.9837  | 812,515,383 | 2.0110  | 823,697,350 | 49.93   |
| 2  | 日本   | 親投資信託受益証券 | ハイ・イールド ボンド オープンマザーファンド | 104,941,978 | 7.7855  | 817,025,770 | 7.8468  | 823,458,712 | 49.91   |

## 種類別及び業種別投資比率

| 種類        | 投資比率(%) |
|-----------|---------|
| 親投資信託受益証券 | 99.85   |
| 合計        | 99.85   |

## (参考) 海外アクティブ債券マザーファンド

| 順位 | 国/地域 | 種類   | 銘柄名                      | 数量         | 簿価単価(円)   | 簿価金額(円)       | 評価単価(円)   | 評価金額(円)       | 利率(%) | 償還期限      | 投資比率(%) |
|----|------|------|--------------------------|------------|-----------|---------------|-----------|---------------|-------|-----------|---------|
| 1  | アメリカ | 国債証券 | US TREASURY N/B          | 20,000,000 | 10,944.14 | 2,188,828,250 | 10,972.21 | 2,194,442,212 | 2.125 | 2021/6/30 | 4.56    |
| 2  | イタリア | 国債証券 | BUONI POLIENNALI DEL TES | 17,000,000 | 11,996.97 | 2,039,485,873 | 12,470.29 | 2,119,950,694 | 0.95  | 2023/3/15 | 4.41    |
| 3  | アメリカ | 国債証券 | US TREASURY N/B          | 18,600,000 | 10,839.63 | 2,016,171,790 | 10,871.41 | 2,022,082,656 | 1.375 | 2020/5/31 | 4.21    |
| 4  | アメリカ | 国債証券 | US TREASURY N/B          | 18,500,000 | 10,853.54 | 2,007,906,692 | 10,886.29 | 2,013,965,168 | 1.625 | 2020/7/31 | 4.19    |
| 5  | アメリカ | 国債証券 | US TREASURY N/B          | 18,000,000 | 10,836.53 | 1,950,576,694 | 10,982.41 | 1,976,835,340 | 2.125 | 2021/9/30 | 4.11    |
| 6  | アメリカ | 国債証券 | US TREASURY N/B          | 12,500,000 | 10,623.42 | 1,327,927,700 | 11,295.44 | 1,411,931,070 | 2.5   | 2024/5/15 | 2.94    |
| 7  | イタリア | 国債証券 | BUONI POLIENNALI DEL TES | 10,500,000 | 11,924.57 | 1,252,080,127 | 13,301.08 | 1,396,613,883 | 2.05  | 2027/8/1  | 2.90    |
| 8  | アメリカ | 国債証券 | US TREASURY N/B          | 12,300,000 | 10,916.07 | 1,342,676,687 | 10,928.40 | 1,344,193,726 | 2.125 | 2020/8/31 | 2.79    |

|    |            |      |                                |             |           |               |           |               |       |            |      |
|----|------------|------|--------------------------------|-------------|-----------|---------------|-----------|---------------|-------|------------|------|
| 9  | イタリア       | 国債証券 | BUONI<br>POLIENNALI DEL<br>TES | 11,000,000  | 12,224.94 | 1,344,744,390 | 12,158.63 | 1,337,449,502 | 1.05  | 2019/12/1  | 2.78 |
| 10 | アメリカ       | 国債証券 | US TREASURY N/B                | 12,000,000  | 10,953.07 | 1,314,368,656 | 11,127.44 | 1,335,293,998 | 3.125 | 2021/5/15  | 2.78 |
| 11 | アメリカ       | 国債証券 | US TREASURY N/B                | 11,000,000  | 11,376.52 | 1,251,418,234 | 11,415.38 | 1,255,692,625 | 2.875 | 2023/11/30 | 2.61 |
| 12 | フランス       | 国債証券 | FRANCE (GOVT<br>OF)            | 7,700,000   | 14,122.53 | 1,087,435,510 | 14,628.64 | 1,126,405,465 | 1.5   | 2050/5/25  | 2.34 |
| 13 | スウェー<br>デン | 国債証券 | SWEDISH<br>GOVERNMENT          | 90,000,000  | 1,243.22  | 1,118,898,836 | 1,217.33  | 1,095,605,760 | 0.75  | 2028/5/12  | 2.28 |
| 14 | メキシコ       | 国債証券 | MEX BONOS<br>DESARR FIX RT     | 180,000,000 | 594.71    | 1,070,478,730 | 602.18    | 1,083,933,705 | 8     | 2024/9/5   | 2.25 |
| 15 | スペイン       | 国債証券 | BONOS Y OBLIG<br>DEL ESTADO    | 7,500,000   | 13,447.23 | 1,008,542,502 | 13,417.44 | 1,006,308,246 | 1.4   | 2028/4/30  | 2.09 |
| 16 | イギリス       | 国債証券 | UK TREASURY                    | 6,500,000   | 14,623.49 | 950,527,312   | 14,849.25 | 965,201,414   | 1.25  | 2027/7/22  | 2.00 |
| 17 | イタリア       | 国債証券 | BUONI<br>POLIENNALI DEL<br>TES | 7,500,000   | 11,833.56 | 887,517,329   | 12,628.19 | 947,114,715   | 1.25  | 2026/12/1  | 1.97 |
| 18 | アメリカ       | 国債証券 | US TREASURY N/B                | 8,000,000   | 11,197.62 | 895,810,200   | 11,316.71 | 905,337,200   | 2.625 | 2023/12/31 | 1.88 |
| 19 | アメリカ       | 国債証券 | US TREASURY N/B                | 8,000,000   | 10,871.51 | 869,721,530   | 10,842.91 | 867,433,284   | 2.25  | 2046/8/15  | 1.80 |
| 20 | フランス       | 国債証券 | FRANCE<br>GOVERNMENT<br>O.A.T  | 4,000,000   | 18,971.11 | 758,844,427   | 18,716.98 | 748,679,440   | 5.5   | 2029/4/25  | 1.55 |
| 21 | アメリカ       | 国債証券 | US TREASURY N/B                | 5,700,000   | 11,418.78 | 650,870,519   | 12,557.77 | 715,793,235   | 3     | 2048/8/15  | 1.49 |
| 22 | メキシコ       | 国債証券 | MEX BONOS<br>DESARR FIX RT     | 120,000,000 | 575.71    | 690,856,751   | 594.62    | 713,555,640   | 7.5   | 2027/6/3   | 1.48 |
| 23 | イタリア       | 国債証券 | BUONI<br>POLIENNALI DEL<br>TES | 5,000,000   | 12,660.62 | 633,031,301   | 12,570.50 | 628,525,135   | 4     | 2020/9/1   | 1.30 |
| 24 | メキシコ       | 国債証券 | MEX BONOS<br>DESARR FIX RT     | 95,000,000  | 575.64    | 546,862,120   | 637.08    | 605,234,550   | 8.5   | 2029/5/31  | 1.26 |
| 25 | フランス       | 国債証券 | FRANCE (GOVT<br>OF)            | 3,700,000   | 15,881.74 | 587,624,695   | 16,250.13 | 601,254,936   | 2     | 2048/5/25  | 1.25 |
| 26 | イタリア       | 国債証券 | BUONI<br>POLIENNALI DEL<br>TES | 4,500,000   | 12,233.45 | 550,505,304   | 12,203.81 | 549,171,673   | 0.7   | 2020/5/1   | 1.14 |
| 27 | イタリア       | 国債証券 | BUONI<br>POLIENNALI DEL<br>TES | 3,800,000   | 11,323.71 | 430,301,200   | 13,189.34 | 501,194,973   | 2     | 2025/12/1  | 1.04 |
| 28 | イタリア       | 国債証券 | BUONI<br>POLIENNALI DEL<br>TES | 4,000,000   | 11,765.34 | 470,613,774   | 12,368.27 | 494,730,872   | 0.65  | 2023/10/15 | 1.03 |
| 29 | スペイン       | 国債証券 | BONOS Y OBLIG<br>DEL ESTADO    | 3,500,000   | 12,844.25 | 449,548,967   | 13,281.65 | 464,857,785   | 1.6   | 2025/4/30  | 0.96 |
| 30 | ドイツ        | 国債証券 | BUNDESREPUB.<br>DEUTSCHLAND    | 2,300,000   | 16,282.92 | 374,507,334   | 19,383.43 | 445,819,051   | 2.5   | 2044/7/4   | 0.92 |

## 種類別及び業種別投資比率

| 種類   | 投資比率(%) |
|------|---------|
| 国債証券 | 88.06   |
| 合計   | 88.06   |

## (参考) ハイ・イールド ボンド オープンマザーファンド

| 順位 | 国/<br>地域 | 種類  | 銘柄名                    | 数量        | 簿価<br>単価<br>(円) | 簿価<br>金額<br>(円) | 評価<br>単価<br>(円) | 評価<br>金額<br>(円) | 利率<br>(%) | 償還期限      | 投資<br>比率<br>(%) |
|----|----------|-----|------------------------|-----------|-----------------|-----------------|-----------------|-----------------|-----------|-----------|-----------------|
| 1  | アメリカ     | 社債券 | SPRINT CAPITAL<br>CORP | 1,250,000 | 13,321.22       | 166,515,356     | 13,442.38       | 168,029,781     | 8.75      | 2032/3/15 | 0.66            |

|    |      |     |                          |           |           |             |           |             |       |            |      |
|----|------|-----|--------------------------|-----------|-----------|-------------|-----------|-------------|-------|------------|------|
| 2  | アメリカ | 社債券 | HCA INC                  | 1,175,000 | 12,194.56 | 143,286,080 | 12,234.84 | 143,759,436 | 5.625 | 2028/9/1   | 0.56 |
| 3  | アメリカ | 社債券 | TRANSDIGM INC            | 1,200,000 | 10,888.00 | 130,656,000 | 10,888.00 | 130,656,000 | 5.5   | 2027/11/15 | 0.51 |
| 4  | アメリカ | 社債券 | SHEA HOMES LP/FNDG CP    | 1,150,000 | 11,187.42 | 128,655,330 | 11,187.42 | 128,655,330 | 5.875 | 2023/4/1   | 0.50 |
| 5  | アメリカ | 社債券 | CCO HOLDINGS LLC         | 1,075,000 | 11,529.08 | 123,937,668 | 11,528.75 | 123,934,157 | 5.75  | 2026/2/15  | 0.48 |
| 6  | アメリカ | 社債券 | BMC EAST LLC             | 1,075,000 | 11,354.41 | 122,059,958 | 11,371.22 | 122,240,677 | 5.5   | 2024/10/1  | 0.48 |
| 7  | アメリカ | 社債券 | CENTENE ESCROW I CORP    | 1,050,000 | 11,418.79 | 119,897,295 | 11,528.75 | 121,051,967 | 5.375 | 2026/6/1   | 0.47 |
| 8  | アメリカ | 社債券 | ROSE ROCK MIDSTREAM/FIN  | 1,075,000 | 11,105.76 | 119,386,920 | 11,062.42 | 118,921,077 | 5.625 | 2022/7/15  | 0.46 |
| 9  | アメリカ | 社債券 | TRANSDIGM INC            | 1,050,000 | 11,092.15 | 116,467,575 | 11,080.71 | 116,347,535 | 6     | 2022/7/15  | 0.45 |
| 10 | アメリカ | 社債券 | CINEMARK USA INC         | 1,025,000 | 11,092.15 | 113,694,538 | 11,078.54 | 113,555,035 | 5.125 | 2022/12/15 | 0.44 |
| 11 | アメリカ | 社債券 | NIELSEN FINANCE LLC/CO   | 1,025,000 | 10,990.07 | 112,648,268 | 11,025.18 | 113,008,185 | 5     | 2022/4/15  | 0.44 |
| 12 | アメリカ | 社債券 | CENTURYLINK INC          | 975,000   | 11,527.66 | 112,394,782 | 11,551.62 | 112,628,330 | 5.8   | 2022/3/15  | 0.44 |
| 13 | アメリカ | 社債券 | MGM RESORTS INTL         | 925,000   | 11,827.08 | 109,400,582 | 11,839.39 | 109,514,389 | 6.625 | 2021/12/15 | 0.43 |
| 14 | アメリカ | 社債券 | SERVICE CORP INTL        | 875,000   | 12,072.07 | 105,630,613 | 12,031.24 | 105,273,350 | 8     | 2021/11/15 | 0.41 |
| 15 | アメリカ | 社債券 | CDW LLC/CDW FINANCE      | 900,000   | 11,343.93 | 102,095,415 | 11,439.20 | 102,952,845 | 5     | 2025/9/1   | 0.40 |
| 16 | アメリカ | 社債券 | ALTICE FRANCE SA         | 875,000   | 11,704.60 | 102,415,251 | 11,690.99 | 102,296,163 | 7.375 | 2026/5/1   | 0.40 |
| 17 | アメリカ | 社債券 | J2 CLOUD LLC/GLOBAL INC  | 875,000   | 11,514.06 | 100,748,025 | 11,595.72 | 101,462,550 | 6     | 2025/7/15  | 0.39 |
| 18 | アメリカ | 社債券 | NETFLIX INC              | 900,000   | 11,119.37 | 100,074,330 | 11,269.08 | 101,421,720 | 4.875 | 2028/4/15  | 0.39 |
| 19 | アメリカ | 社債券 | GRAY TELEVISION INC      | 875,000   | 11,350.74 | 99,318,976  | 11,469.96 | 100,362,182 | 5.875 | 2026/7/15  | 0.39 |
| 20 | アメリカ | 社債券 | CSC HOLDINGS LLC         | 875,000   | 11,391.57 | 99,676,238  | 11,418.79 | 99,914,413  | 5.75  | 2030/1/15  | 0.39 |
| 21 | アメリカ | 社債券 | SPRINGLEAF FINANCE CORP  | 800,000   | 12,092.59 | 96,740,751  | 12,436.00 | 99,488,011  | 7.125 | 2026/3/15  | 0.39 |
| 22 | アメリカ | 社債券 | VALEANT PHARMACEUTICALS  | 800,000   | 12,235.39 | 97,883,120  | 12,304.52 | 98,436,230  | 9     | 2025/12/15 | 0.38 |
| 23 | アメリカ | 社債券 | ELDORADA RESORTS INC     | 850,000   | 11,558.15 | 98,244,329  | 11,514.06 | 97,869,510  | 6     | 2025/4/1   | 0.38 |
| 24 | アメリカ | 社債券 | BOYD GAMING CORP         | 825,000   | 11,616.13 | 95,833,114  | 11,636.55 | 96,001,538  | 6.375 | 2026/4/1   | 0.37 |
| 25 | アメリカ | 社債券 | 1011778 BC / NEW RED FIN | 825,000   | 11,269.08 | 92,969,910  | 11,271.25 | 92,987,875  | 5     | 2025/10/15 | 0.36 |
| 26 | アメリカ | 社債券 | SUMMIT MATERIALS LLC/FIN | 825,000   | 11,160.20 | 92,071,650  | 11,269.08 | 92,969,910  | 5.125 | 2025/6/1   | 0.36 |
| 27 | アメリカ | 社債券 | SIRIUS XM RADIO INC      | 775,000   | 11,622.94 | 90,077,785  | 11,813.48 | 91,554,470  | 5.5   | 2029/7/1   | 0.36 |
| 28 | アメリカ | 社債券 | CCO HLDGS LLC/CAP CORP   | 800,000   | 11,269.08 | 90,152,640  | 11,418.79 | 91,350,320  | 5     | 2028/2/1   | 0.35 |
| 29 | アメリカ | 社債券 | GRIFFON CORPORATION      | 825,000   | 10,996.88 | 90,724,260  | 10,997.09 | 90,726,057  | 5.25  | 2022/3/1   | 0.35 |
| 30 | アメリカ | 社債券 | OWENS-BROCKWAY           | 800,000   | 11,255.47 | 90,043,760  | 11,282.69 | 90,261,520  | 5     | 2022/1/15  | 0.35 |

## 種類別及び業種別投資比率

| 種類  | 投資比率 (%) |
|-----|----------|
| 社債券 | 93.56    |
| 合計  | 93.56    |

## 投資不動産物件

## ハイブリッド・インカムオープン

該当事項はありません。

## （参考）海外アクティブ債券マザーファンド

該当事項はありません。

## （参考）ハイ・イールド ボンド オープンマザーファンド

該当事項はありません。

## その他投資資産の主要なもの

## ハイブリッド・インカムオープン

該当事項はありません。

## （参考）海外アクティブ債券マザーファンド

その他の資産として、下記の通り先物取引を利用しています。

評価にあたっては知りうる直近の日の主たる取引所の発表する清算値段又は最終相場で評価しております。

| 種類     | 国/地域 | 取引所                            | 名称                           | 買建/<br>売建 | 枚数  | 通貨        | 帳簿価額          | 帳簿価額<br>(円)   | 評価額          | 評価額<br>(円)    | 投資<br>比率<br>(%) |
|--------|------|--------------------------------|------------------------------|-----------|-----|-----------|---------------|---------------|--------------|---------------|-----------------|
| 債券先物取引 | アメリカ | シカゴ<br>ボード オ<br>ブ トレー<br>ド     | T-NOTE先物(2年)<br>(2019年12月限)  | 売建        | 80  | 米ドル       | 17,288,750.4  | 1,882,399,142 | 17,219,375.2 | 1,874,845,571 | 3.90            |
|        | アメリカ | シカゴ<br>ボード オ<br>ブ トレー<br>ド     | T-NOTE先物(10年)<br>(2019年12月限) | 買建        | 125 | 米ドル       | 16,462,656.25 | 1,792,454,013 | 16,185,547.5 | 1,762,282,409 | 3.66            |
|        | カナダ  | モントリ<br>オール取<br>引所             | カナダ10年国債先<br>物(2019年12月限)    | 売建        | 115 | カナダ<br>ドル | 16,427,010    | 1,357,692,375 | 16,257,550   | 1,343,686,506 | 2.79            |
|        | ドイツ  | ユーレック<br>ス・ドイツ<br>金融先物取<br>引所  | BOBL先物(2019年<br>12月限)        | 売建        | 50  | ユーロ       | 6,833,500     | 829,996,910   | 6,718,500    | 816,029,010   | 1.69            |
|        | ドイツ  | ユーレック<br>ス・ドイツ<br>金融先物取<br>引所  | SCHATZ先物(2019<br>年12月限)      | 売建        | 90  | ユーロ       | 10,141,650    | 1,231,804,809 | 10,081,350   | 1,224,480,771 | 2.54            |
|        | イギリス | ロンドン国<br>際金融先物<br>オプション<br>取引所 | GILT先物(2019年<br>12月限)        | 買建        | 35  | 英ポンド      | 4,671,450     | 656,665,726   | 4,626,650    | 650,368,190   | 1.35            |

## （参考）ハイ・イールド ボンド オープンマザーファンド

該当事項はありません。

## (3) 運用実績

## 純資産の推移

## ハイブリッド・インカムオープン

2019年10月末日及び同日前1年以内における各月末並びに下記特定期間末の純資産の推移は次の通りです。

|         |               | 純資産総額（百万円） |        | 1口当たり純資産額(円) |        |
|---------|---------------|------------|--------|--------------|--------|
|         |               | （分配落）      | （分配付）  | （分配落）        | （分配付）  |
| 第12特定期間 | (2010年 3月15日) | 12,967     | 13,156 | 0.8222       | 0.8342 |
| 第13特定期間 | (2010年 9月15日) | 11,676     | 11,859 | 0.7650       | 0.7770 |
| 第14特定期間 | (2011年 3月15日) | 10,416     | 10,586 | 0.7345       | 0.7465 |
| 第15特定期間 | (2011年 9月15日) | 8,853      | 9,013  | 0.6663       | 0.6783 |
| 第16特定期間 | (2012年 3月15日) | 8,405      | 8,546  | 0.7134       | 0.7254 |
| 第17特定期間 | (2012年 9月18日) | 6,732      | 6,822  | 0.6723       | 0.6813 |
| 第18特定期間 | (2013年 3月15日) | 6,224      | 6,293  | 0.8110       | 0.8200 |
| 第19特定期間 | (2013年 9月17日) | 5,090      | 5,147  | 0.8036       | 0.8126 |
| 第20特定期間 | (2014年 3月17日) | 4,479      | 4,527  | 0.8414       | 0.8504 |
| 第21特定期間 | (2014年 9月16日) | 4,132      | 4,175  | 0.8674       | 0.8764 |
| 第22特定期間 | (2015年 3月16日) | 3,929      | 3,959  | 0.9398       | 0.9468 |
| 第23特定期間 | (2015年 9月15日) | 3,445      | 3,471  | 0.9089       | 0.9159 |
| 第24特定期間 | (2016年 3月15日) | 2,932      | 2,957  | 0.8350       | 0.8420 |
| 第25特定期間 | (2016年 9月15日) | 2,533      | 2,550  | 0.7745       | 0.7795 |
| 第26特定期間 | (2017年 3月15日) | 2,488      | 2,497  | 0.8391       | 0.8421 |
| 第27特定期間 | (2017年 9月15日) | 2,188      | 2,196  | 0.8448       | 0.8478 |
| 第28特定期間 | (2018年 3月15日) | 1,911      | 1,918  | 0.8072       | 0.8102 |
| 第29特定期間 | (2018年 9月18日) | 1,882      | 1,889  | 0.8355       | 0.8385 |
| 第30特定期間 | (2019年 3月15日) | 1,722      | 1,728  | 0.8378       | 0.8408 |
| 第31特定期間 | (2019年 9月17日) | 1,675      | 1,681  | 0.8368       | 0.8398 |
|         | 2018年10月末日    | 1,802      |        | 0.8314       |        |
|         | 11月末日         | 1,773      |        | 0.8304       |        |
|         | 12月末日         | 1,695      |        | 0.8081       |        |
|         | 2019年 1月末日    | 1,686      |        | 0.8118       |        |
|         | 2月末日          | 1,715      |        | 0.8312       |        |
|         | 3月末日          | 1,717      |        | 0.8357       |        |
|         | 4月末日          | 1,724      |        | 0.8443       |        |
|         | 5月末日          | 1,667      |        | 0.8241       |        |
|         | 6月末日          | 1,676      |        | 0.8297       |        |
|         | 7月末日          | 1,683      |        | 0.8339       |        |
|         | 8月末日          | 1,668      |        | 0.8283       |        |
|         | 9月末日          | 1,652      |        | 0.8355       |        |
|         | 10月末日         | 1,649      |        | 0.8444       |        |

## 分配の推移

## ハイブリッド・インカムオープン

|         | 計算期間                    | 1口当たりの分配金 |
|---------|-------------------------|-----------|
| 第12特定期間 | 2009年 9月16日～2010年 3月15日 | 0.0320円   |
| 第13特定期間 | 2010年 3月16日～2010年 9月15日 | 0.0360円   |
| 第14特定期間 | 2010年 9月16日～2011年 3月15日 | 0.0360円   |
| 第15特定期間 | 2011年 3月16日～2011年 9月15日 | 0.0360円   |
| 第16特定期間 | 2011年 9月16日～2012年 3月15日 | 0.0360円   |
| 第17特定期間 | 2012年 3月16日～2012年 9月18日 | 0.0270円   |
| 第18特定期間 | 2012年 9月19日～2013年 3月15日 | 0.0270円   |
| 第19特定期間 | 2013年 3月16日～2013年 9月17日 | 0.0270円   |
| 第20特定期間 | 2013年 9月18日～2014年 3月17日 | 0.0270円   |
| 第21特定期間 | 2014年 3月18日～2014年 9月16日 | 0.0270円   |
| 第22特定期間 | 2014年 9月17日～2015年 3月16日 | 0.0210円   |
| 第23特定期間 | 2015年 3月17日～2015年 9月15日 | 0.0210円   |
| 第24特定期間 | 2015年 9月16日～2016年 3月15日 | 0.0210円   |
| 第25特定期間 | 2016年 3月16日～2016年 9月15日 | 0.0150円   |
| 第26特定期間 | 2016年 9月16日～2017年 3月15日 | 0.0110円   |
| 第27特定期間 | 2017年 3月16日～2017年 9月15日 | 0.0090円   |
| 第28特定期間 | 2017年 9月16日～2018年 3月15日 | 0.0090円   |
| 第29特定期間 | 2018年 3月16日～2018年 9月18日 | 0.0090円   |
| 第30特定期間 | 2018年 9月19日～2019年 3月15日 | 0.0090円   |
| 第31特定期間 | 2019年 3月16日～2019年 9月17日 | 0.0090円   |

各特定期間中の分配金単価の合計を表示しております。

## 収益率の推移

## ハイブリッド・インカムオープン

|         | 計算期間                    | 収益率   |
|---------|-------------------------|-------|
| 第12特定期間 | 2009年 9月16日～2010年 3月15日 | 3.8%  |
| 第13特定期間 | 2010年 3月16日～2010年 9月15日 | 2.6%  |
| 第14特定期間 | 2010年 9月16日～2011年 3月15日 | 0.7%  |
| 第15特定期間 | 2011年 3月16日～2011年 9月15日 | 4.4%  |
| 第16特定期間 | 2011年 9月16日～2012年 3月15日 | 12.5% |
| 第17特定期間 | 2012年 3月16日～2012年 9月18日 | 2.0%  |
| 第18特定期間 | 2012年 9月19日～2013年 3月15日 | 24.6% |
| 第19特定期間 | 2013年 3月16日～2013年 9月17日 | 2.4%  |

|         |                         |       |
|---------|-------------------------|-------|
| 第20特定期間 | 2013年 9月18日～2014年 3月17日 | 8.1%  |
| 第21特定期間 | 2014年 3月18日～2014年 9月16日 | 6.3%  |
| 第22特定期間 | 2014年 9月17日～2015年 3月16日 | 10.8% |
| 第23特定期間 | 2015年 3月17日～2015年 9月15日 | 1.1%  |
| 第24特定期間 | 2015年 9月16日～2016年 3月15日 | 5.8%  |
| 第25特定期間 | 2016年 3月16日～2016年 9月15日 | 5.4%  |
| 第26特定期間 | 2016年 9月16日～2017年 3月15日 | 9.8%  |
| 第27特定期間 | 2017年 3月16日～2017年 9月15日 | 1.8%  |
| 第28特定期間 | 2017年 9月16日～2018年 3月15日 | 3.4%  |
| 第29特定期間 | 2018年 3月16日～2018年 9月18日 | 4.6%  |
| 第30特定期間 | 2018年 9月19日～2019年 3月15日 | 1.4%  |
| 第31特定期間 | 2019年 3月16日～2019年 9月17日 | 1.0%  |

各特定期間中の分配金単価の合計を加算して算出しております。

各特定期間の収益率は、特定期間末の基準価額（期間中の分配金を加算した額）から当該特定期間の直前の特定期間末の基準価額（分配落の額。以下「前期末基準価額」といいます。）を控除した額を前期末基準価額で除して得た数に100を乗じて得た数を記載しております。なお、小数点以下2桁目を四捨五入し、小数点以下1桁目まで表示しております。

#### （４）設定及び解約の実績

##### ハイブリッド・インカムオープン

|         | 計算期間                    | 設定口数        | 解約口数          | 発行済み口数         |
|---------|-------------------------|-------------|---------------|----------------|
| 第12特定期間 | 2009年 9月16日～2010年 3月15日 | 256,277,012 | 927,993,567   | 15,772,246,223 |
| 第13特定期間 | 2010年 3月16日～2010年 9月15日 | 782,976,436 | 1,291,554,865 | 15,263,667,794 |
| 第14特定期間 | 2010年 9月16日～2011年 3月15日 | 456,026,751 | 1,537,654,910 | 14,182,039,635 |
| 第15特定期間 | 2011年 3月16日～2011年 9月15日 | 513,671,562 | 1,408,295,043 | 13,287,416,154 |
| 第16特定期間 | 2011年 9月16日～2012年 3月15日 | 122,672,195 | 1,628,198,162 | 11,781,890,187 |
| 第17特定期間 | 2012年 3月16日～2012年 9月18日 | 101,571,517 | 1,870,105,840 | 10,013,355,864 |
| 第18特定期間 | 2012年 9月19日～2013年 3月15日 | 66,981,663  | 2,404,646,841 | 7,675,690,686  |
| 第19特定期間 | 2013年 3月16日～2013年 9月17日 | 102,350,860 | 1,443,034,026 | 6,335,007,520  |
| 第20特定期間 | 2013年 9月18日～2014年 3月17日 | 25,089,687  | 1,035,963,675 | 5,324,133,532  |
| 第21特定期間 | 2014年 3月18日～2014年 9月16日 | 31,344,638  | 591,324,431   | 4,764,153,739  |
| 第22特定期間 | 2014年 9月17日～2015年 3月16日 | 18,478,665  | 601,142,696   | 4,181,489,708  |
| 第23特定期間 | 2015年 3月17日～2015年 9月15日 | 6,885,869   | 397,803,550   | 3,790,572,027  |
| 第24特定期間 | 2015年 9月16日～2016年 3月15日 | 14,137,961  | 292,371,650   | 3,512,338,338  |
| 第25特定期間 | 2016年 3月16日～2016年 9月15日 | 4,921,173   | 245,590,758   | 3,271,668,753  |
| 第26特定期間 | 2016年 9月16日～2017年 3月15日 | 8,140,835   | 314,520,039   | 2,965,289,549  |
| 第27特定期間 | 2017年 3月16日～2017年 9月15日 | 3,549,449   | 378,208,420   | 2,590,630,578  |
| 第28特定期間 | 2017年 9月16日～2018年 3月15日 | 2,746,897   | 225,762,504   | 2,367,614,971  |
| 第29特定期間 | 2018年 3月16日～2018年 9月18日 | 2,343,351   | 116,198,766   | 2,253,759,556  |
| 第30特定期間 | 2018年 9月19日～2019年 3月15日 | 2,837,654   | 200,614,679   | 2,055,982,531  |
| 第31特定期間 | 2019年 3月16日～2019年 9月17日 | 2,172,041   | 55,643,300    | 2,002,511,272  |

本邦外における設定及び解約の実績はありません。

## 参考情報

< 更新後 >



## 運用実績（2019年10月31日現在）

### ■ 基準価額・純資産の推移（日次）



### ■ 分配の推移

（1万口あたり、課税前）

|         |         |
|---------|---------|
| 2019年9月 | 30 円    |
| 2019年7月 | 30 円    |
| 2019年5月 | 30 円    |
| 2019年3月 | 30 円    |
| 2019年1月 | 30 円    |
| 直近1年間累計 | 180 円   |
| 設定来累計   | 7,320 円 |

### ■ 主要な資産の状況

銘柄別投資比率

| 銘柄                      | 投資比率 (%) |
|-------------------------|----------|
| 海外アクティブ債券マザーファンド        | 49.9     |
| ハイ・イールド ボンド オープンマザーファンド | 49.9     |

実質的な銘柄別投資比率（上位）

・「海外アクティブ債券マザーファンド」を通じての投資銘柄

| 順位 | 銘柄                       | 種類   | 投資比率 (%) |
|----|--------------------------|------|----------|
| 1  | US TREASURY N/B          | 国債証券 | 2.3      |
| 2  | BUONI POLIENNALI DEL TES | 国債証券 | 2.2      |
| 3  | US TREASURY N/B          | 国債証券 | 2.1      |
| 4  | US TREASURY N/B          | 国債証券 | 2.1      |
| 5  | US TREASURY N/B          | 国債証券 | 2.1      |
| 6  | US TREASURY N/B          | 国債証券 | 1.5      |
| 7  | BUONI POLIENNALI DEL TES | 国債証券 | 1.4      |
| 8  | US TREASURY N/B          | 国債証券 | 1.4      |
| 9  | BUONI POLIENNALI DEL TES | 国債証券 | 1.4      |
| 10 | US TREASURY N/B          | 国債証券 | 1.4      |

・「ハイ・イールド ボンド オープンマザーファンド」を通じての投資銘柄

| 順位 | 銘柄                      | 種類  | 投資比率 (%) |
|----|-------------------------|-----|----------|
| 1  | SPRINT CAPITAL CORP     | 社債券 | 0.3      |
| 2  | HCA INC                 | 社債券 | 0.3      |
| 3  | TRANSDIGM INC           | 社債券 | 0.3      |
| 4  | SHEA HOMES LP/FNDG CP   | 社債券 | 0.2      |
| 5  | CCO HOLDINGS LLC        | 社債券 | 0.2      |
| 6  | BMC EAST LLC            | 社債券 | 0.2      |
| 7  | CENTENE ESCROW I CORP   | 社債券 | 0.2      |
| 8  | ROSE ROCK MIDSTREAM/FIN | 社債券 | 0.2      |
| 9  | TRANSDIGM INC           | 社債券 | 0.2      |
| 10 | CINEMARK USA INC        | 社債券 | 0.2      |

## ■ 年間収益率の推移 (暦年ベース)

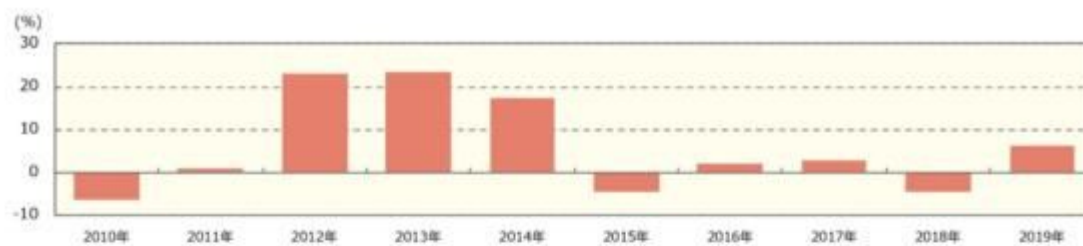

- ・ファンドの年間収益率は税引前分配金を再投資して算出。
- ・2019年は年初から運用実績作成基準日までの収益率。

●ファンドの運用実績はあくまで過去の実績であり、将来の運用成果を約束するものではありません。●ファンドの運用状況は、別途、委託会社ホームページで開示している場合があります。

## 第3【ファンドの経理状況】

(1)当ファンドの財務諸表は、「財務諸表等の用語、様式及び作成方法に関する規則」(昭和38年大蔵省令第59号)(以下「財務諸表等規則」という。)ならびに同規則第2条の2の規定により、「投資信託財産の計算に関する規則」(平成12年総理府令第133号)(以下「投資信託財産計算規則」という。)に基づいて作成しております。なお、財務諸表に記載している金額は、円単位で表示しております。

(2)当ファンドの計算期間は6ヶ月未満であるため、財務諸表は原則として6ヶ月毎に作成しております。

(3)当ファンドは、金融商品取引法第193条の2第1項の規定に基づき、当期(2019年3月16日から2019年9月17日まで)の財務諸表について、EY新日本有限責任監査法人による監査を受けております。

## 1 財務諸表

## ハイブリッド・インカムオープン

## (1) 貸借対照表

|                 | 前期<br>(2019年 3月15日現在) | 当期<br>(2019年 9月17日現在) |
|-----------------|-----------------------|-----------------------|
| (単位：円)          |                       |                       |
| <b>資産の部</b>     |                       |                       |
| 流動資産            |                       |                       |
| コール・ローン         | 2,557,494             | 8,321,624             |
| 親投資信託受益証券       | 1,714,021,545         | 1,667,333,864         |
| 未収入金            | 18,200,000            | 9,900,000             |
| 流動資産合計          | 1,734,779,039         | 1,685,555,488         |
| <b>資産合計</b>     | <b>1,734,779,039</b>  | <b>1,685,555,488</b>  |
| <b>負債の部</b>     |                       |                       |
| 流動負債            |                       |                       |
| 未払収益分配金         | 6,167,947             | 6,007,533             |
| 未払解約金           | 2,362,669             | -                     |
| 未払受託者報酬         | 148,767               | 155,285               |
| 未払委託者報酬         | 3,570,355             | 3,726,810             |
| 未払利息            | 2                     | 14                    |
| その他未払費用         | 5,930                 | 6,194                 |
| 流動負債合計          | 12,255,670            | 9,895,836             |
| <b>負債合計</b>     | <b>12,255,670</b>     | <b>9,895,836</b>      |
| <b>純資産の部</b>    |                       |                       |
| 元本等             |                       |                       |
| 元本              | 2,055,982,531         | 2,002,511,272         |
| 剰余金             |                       |                       |
| 期末剰余金又は期末欠損金( ) | 333,459,162           | 326,851,620           |
| (分配準備積立金)       | 48,733,489            | 55,112,340            |
| 元本等合計           | 1,722,523,369         | 1,675,659,652         |
| <b>純資産合計</b>    | <b>1,722,523,369</b>  | <b>1,675,659,652</b>  |
| <b>負債純資産合計</b>  | <b>1,734,779,039</b>  | <b>1,685,555,488</b>  |

## (2) 損益及び剰余金計算書

|               | 前期<br>自 2018年 9月19日<br>至 2019年 3月15日 | 当期<br>自 2019年 3月16日<br>至 2019年 9月17日 |
|---------------|--------------------------------------|--------------------------------------|
| (単位：円)        |                                      |                                      |
| <b>営業収益</b>   |                                      |                                      |
| 有価証券売買等損益     | 34,362,162                           | 27,512,319                           |
| <b>営業収益合計</b> | <b>34,362,162</b>                    | <b>27,512,319</b>                    |

|   | 前期<br>自 2018年 9月19日<br>至 2019年 3月15日 | 当期<br>自 2019年 3月16日<br>至 2019年 9月17日 |
|---|--------------------------------------|--------------------------------------|
| 営業費用                                      |                                      |                                      |
| 支払利息                                      | 1,960                                | 2,038                                |
| 受託者報酬                                     | 462,798                              | 464,368                              |
| 委託者報酬                                     | 11,106,950                           | 11,144,837                           |
| その他費用                                     | 18,449                               | 18,519                               |
| 営業費用合計                                    | 11,590,157                           | 11,629,762                           |
| 営業利益又は営業損失( )                             | 22,772,005                           | 15,882,557                           |
| 経常利益又は経常損失( )                             | 22,772,005                           | 15,882,557                           |
| 当期純利益又は当期純損失( )                           | 22,772,005                           | 15,882,557                           |
| 一部解約に伴う当期純利益金額の分配額又は一部解約に伴う当期純損失金額の分配額( ) | 690,677                              | 154,565                              |
| 期首剰余金又は期首欠損金( )                           | 370,821,644                          | 333,459,162                          |
| 剰余金増加額又は欠損金減少額                            | 34,687,464                           | 9,426,728                            |
| 当期一部解約に伴う剰余金増加額又は欠損金減少額                   | 34,687,464                           | 9,426,728                            |
| 剰余金減少額又は欠損金増加額                            | 495,621                              | 368,392                              |
| 当期追加信託に伴う剰余金減少額又は欠損金増加額                   | 495,621                              | 368,392                              |
| 分配金                                       | 18,910,689                           | 18,178,786                           |
| 期末剰余金又は期末欠損金( )                           | 333,459,162                          | 326,851,620                          |

## (3) 注記表

(重要な会計方針に係る事項に関する注記)

|                            |   |
|----------------------------|---|
| 1. 運用資産の評価基準及び評価方法         | 親投資信託受益証券<br>基準価額で評価しております。   |
| 2. 費用・収益の計上基準              | 有価証券売買等損益<br>約定日基準で計上しております。  |
| 3. 金融商品の時価等に関する事項の補<br>足説明 | 金融商品の時価には、市場価格に基づく価額のほか、市場価格がない場合には合理的に算定された価額が含まれております。当該価額の算定においては一定の前提条件等を採用しているため、異なる前提条件等によった場合、当該価額が異なることもあります。 |
| 4. その他                     | 当該財務諸表の特定期間は、2019年 3月16日から2019年 9月17日までとなっております。  |

(貸借対照表に関する注記)

| 前期<br>2019年 3月15日現在  | 当期<br>2019年 9月17日現在  |
|--|--|
| 1. 特定期間の末日における受益権の総数<br>2,055,982,531口                                       | 1. 特定期間の末日における受益権の総数<br>2,002,511,272口                                       |
| 2. 投資信託財産計算規則第55条の6第1項第10号に規定する額<br>元本の欠損 333,459,162円                       | 2. 投資信託財産計算規則第55条の6第1項第10号に規定する額<br>元本の欠損 326,851,620円                       |
| 3. 特定期間の末日における1単位当たりの純資産の額<br>1口当たり純資産額 0.8378円<br>(10,000口当たり純資産額) (8,378円) | 3. 特定期間の末日における1単位当たりの純資産の額<br>1口当たり純資産額 0.8368円<br>(10,000口当たり純資産額) (8,368円) |

## （損益及び剰余金計算書に関する注記）

| 前期<br>自 2018年 9月19日<br>至 2019年 3月15日   | 当期<br>自 2019年 3月16日<br>至 2019年 9月17日 |                |  |              |   |            |                           |   |    |        |   |            |          |   |             |               |           |             |              |   |                |                   |                |      |                |   |     |         |                |            |    |  |  |              |   |            |                           |   |    |        |   |            |          |   |             |               |           |             |              |   |                |                   |                |      |  |    |  |  |              |   |            |                           |   |    |        |   |            |          |   |             |               |           |             |              |   |                |                   |                |      |                |   |     |         |                |            |    |  |  |              |   |            |                           |   |    |        |   |            |          |   |             |               |           |             |              |   |                |                   |                |      |
|--|--------------------------------------|----------------|--|--------------|---|------------|---------------------------|---|----|--------|---|------------|----------|---|-------------|---------------|-----------|-------------|--------------|---|----------------|-------------------|----------------|------|----------------|---|-----|---------|----------------|------------|----|--|--|--------------|---|------------|---------------------------|---|----|--------|---|------------|----------|---|-------------|---------------|-----------|-------------|--------------|---|----------------|-------------------|----------------|------|--|----|--|--|--------------|---|------------|---------------------------|---|----|--------|---|------------|----------|---|-------------|---------------|-----------|-------------|--------------|---|----------------|-------------------|----------------|------|----------------|---|-----|---------|----------------|------------|----|--|--|--------------|---|------------|---------------------------|---|----|--------|---|------------|----------|---|-------------|---------------|-----------|-------------|--------------|---|----------------|-------------------|----------------|------|
| <p>1. 運用の外部委託費用</p> <p>当ファンドの主要投資対象である海外アクティブ債券マザーファンドにおいて、信託財産の運用の指図に係わる権限の全部又は一部を委託する為に要する費用として、個別契約により当社は運用会社であるNOMURA ASSET MANAGEMENT U.K. LIMITED(ノムラ・アセット・マネジメントU.K.リミテッド)に対し総額で以下の金額を支払っております。なお、信託財産からの直接的な支弁は行っていません。</p> <p>また、以下の金額は当該マザーファンドを投資対象とする全てのベビーファンドの合計額となっております。</p> <p>支払金額 3,989,902円</p> <p>当ファンドの主要投資対象であるハイ・イールド ボンド オープンマザーファンドにおいて、信託財産の運用の指図に係わる権限の全部又は一部を委託する為に要する費用</p> <p>なお、以下の金額は当該マザーファンドを投資対象とする全てのベビーファンドの合計額となっております。</p> <p>支払金額 65,908,770円</p> <p>2. 分配金の計算過程</p> <p>2018年 9月19日から2018年11月15日まで</p> <table border="1"> <thead> <tr> <th>項目</th> <th></th> <th></th> </tr> </thead> <tbody> <tr> <td>費用控除後の配当等収益額</td> <td>A</td> <td>8,177,937円</td> </tr> <tr> <td>費用控除後・繰越欠損金補填後の有価証券売買等損益額</td> <td>B</td> <td>0円</td> </tr> <tr> <td>収益調整金額</td> <td>C</td> <td>5,043,180円</td> </tr> <tr> <td>分配準備積立金額</td> <td>D</td> <td>42,589,402円</td> </tr> <tr> <td>当ファンドの分配対象収益額</td> <td>E=A+B+C+D</td> <td>55,810,519円</td> </tr> <tr> <td>当ファンドの期末残存口数</td> <td>F</td> <td>2,153,833,058口</td> </tr> <tr> <td>10,000口当たり収益分配対象額</td> <td>G=E/F × 10,000</td> <td>259円</td> </tr> <tr> <td>10,000口当たり分配金額</td> <td>H</td> <td>30円</td> </tr> <tr> <td>収益分配金金額</td> <td>I=F × H/10,000</td> <td>6,461,499円</td> </tr> </tbody> </table> <p>2018年11月16日から2019年 1月15日まで</p> <table border="1"> <thead> <tr> <th>項目</th> <th></th> <th></th> </tr> </thead> <tbody> <tr> <td>費用控除後の配当等収益額</td> <td>A</td> <td>7,367,375円</td> </tr> <tr> <td>費用控除後・繰越欠損金補填後の有価証券売買等損益額</td> <td>B</td> <td>0円</td> </tr> <tr> <td>収益調整金額</td> <td>C</td> <td>4,921,251円</td> </tr> <tr> <td>分配準備積立金額</td> <td>D</td> <td>43,054,554円</td> </tr> <tr> <td>当ファンドの分配対象収益額</td> <td>E=A+B+C+D</td> <td>55,343,180円</td> </tr> <tr> <td>当ファンドの期末残存口数</td> <td>F</td> <td>2,093,747,825口</td> </tr> <tr> <td>10,000口当たり収益分配対象額</td> <td>G=E/F × 10,000</td> <td>264円</td> </tr> </tbody> </table> | 項目                                   |                |  | 費用控除後の配当等収益額 | A | 8,177,937円 | 費用控除後・繰越欠損金補填後の有価証券売買等損益額 | B | 0円 | 収益調整金額 | C | 5,043,180円 | 分配準備積立金額 | D | 42,589,402円 | 当ファンドの分配対象収益額 | E=A+B+C+D | 55,810,519円 | 当ファンドの期末残存口数 | F | 2,153,833,058口 | 10,000口当たり収益分配対象額 | G=E/F × 10,000 | 259円 | 10,000口当たり分配金額 | H | 30円 | 収益分配金金額 | I=F × H/10,000 | 6,461,499円 | 項目 |  |  | 費用控除後の配当等収益額 | A | 7,367,375円 | 費用控除後・繰越欠損金補填後の有価証券売買等損益額 | B | 0円 | 収益調整金額 | C | 4,921,251円 | 分配準備積立金額 | D | 43,054,554円 | 当ファンドの分配対象収益額 | E=A+B+C+D | 55,343,180円 | 当ファンドの期末残存口数 | F | 2,093,747,825口 | 10,000口当たり収益分配対象額 | G=E/F × 10,000 | 264円 | <p>1. 運用の外部委託費用</p> <p>当ファンドの主要投資対象である海外アクティブ債券マザーファンドにおいて、信託財産の運用の指図に係わる権限の全部又は一部を委託する為に要する費用として、個別契約により当社は運用会社であるNOMURA ASSET MANAGEMENT U.K. LIMITED(ノムラ・アセット・マネジメントU.K.リミテッド)に対し総額で以下の金額を支払っております。なお、信託財産からの直接的な支弁は行っていません。</p> <p>また、以下の金額は当該マザーファンドを投資対象とする全てのベビーファンドの合計額となっております。</p> <p>支払金額 5,984,144円</p> <p>当ファンドの主要投資対象であるハイ・イールド ボンド オープンマザーファンドにおいて、信託財産の運用の指図に係わる権限の全部又は一部を委託する為に要する費用</p> <p>なお、以下の金額は当該マザーファンドを投資対象とする全てのベビーファンドの合計額となっております。</p> <p>支払金額 66,341,944円</p> <p>2. 分配金の計算過程</p> <p>2019年 3月16日から2019年 5月15日まで</p> <table border="1"> <thead> <tr> <th>項目</th> <th></th> <th></th> </tr> </thead> <tbody> <tr> <td>費用控除後の配当等収益額</td> <td>A</td> <td>6,910,521円</td> </tr> <tr> <td>費用控除後・繰越欠損金補填後の有価証券売買等損益額</td> <td>B</td> <td>0円</td> </tr> <tr> <td>収益調整金額</td> <td>C</td> <td>4,824,300円</td> </tr> <tr> <td>分配準備積立金額</td> <td>D</td> <td>48,269,381円</td> </tr> <tr> <td>当ファンドの分配対象収益額</td> <td>E=A+B+C+D</td> <td>60,004,202円</td> </tr> <tr> <td>当ファンドの期末残存口数</td> <td>F</td> <td>2,037,107,087口</td> </tr> <tr> <td>10,000口当たり収益分配対象額</td> <td>G=E/F × 10,000</td> <td>294円</td> </tr> <tr> <td>10,000口当たり分配金額</td> <td>H</td> <td>30円</td> </tr> <tr> <td>収益分配金金額</td> <td>I=F × H/10,000</td> <td>6,111,321円</td> </tr> </tbody> </table> <p>2019年 5月16日から2019年 7月16日まで</p> <table border="1"> <thead> <tr> <th>項目</th> <th></th> <th></th> </tr> </thead> <tbody> <tr> <td>費用控除後の配当等収益額</td> <td>A</td> <td>9,070,027円</td> </tr> <tr> <td>費用控除後・繰越欠損金補填後の有価証券売買等損益額</td> <td>B</td> <td>0円</td> </tr> <tr> <td>収益調整金額</td> <td>C</td> <td>4,803,320円</td> </tr> <tr> <td>分配準備積立金額</td> <td>D</td> <td>48,638,771円</td> </tr> <tr> <td>当ファンドの分配対象収益額</td> <td>E=A+B+C+D</td> <td>62,512,118円</td> </tr> <tr> <td>当ファンドの期末残存口数</td> <td>F</td> <td>2,019,977,526口</td> </tr> <tr> <td>10,000口当たり収益分配対象額</td> <td>G=E/F × 10,000</td> <td>309円</td> </tr> </tbody> </table> | 項目 |  |  | 費用控除後の配当等収益額 | A | 6,910,521円 | 費用控除後・繰越欠損金補填後の有価証券売買等損益額 | B | 0円 | 収益調整金額 | C | 4,824,300円 | 分配準備積立金額 | D | 48,269,381円 | 当ファンドの分配対象収益額 | E=A+B+C+D | 60,004,202円 | 当ファンドの期末残存口数 | F | 2,037,107,087口 | 10,000口当たり収益分配対象額 | G=E/F × 10,000 | 294円 | 10,000口当たり分配金額 | H | 30円 | 収益分配金金額 | I=F × H/10,000 | 6,111,321円 | 項目 |  |  | 費用控除後の配当等収益額 | A | 9,070,027円 | 費用控除後・繰越欠損金補填後の有価証券売買等損益額 | B | 0円 | 収益調整金額 | C | 4,803,320円 | 分配準備積立金額 | D | 48,638,771円 | 当ファンドの分配対象収益額 | E=A+B+C+D | 62,512,118円 | 当ファンドの期末残存口数 | F | 2,019,977,526口 | 10,000口当たり収益分配対象額 | G=E/F × 10,000 | 309円 |
| 項目   |                                      |                |  |              |   |            |                           |   |    |        |   |            |          |   |             |               |           |             |              |   |                |                   |                |      |                |   |     |         |                |            |    |  |  |              |   |            |                           |   |    |        |   |            |          |   |             |               |           |             |              |   |                |                   |                |      |  |    |  |  |              |   |            |                           |   |    |        |   |            |          |   |             |               |           |             |              |   |                |                   |                |      |                |   |     |         |                |            |    |  |  |              |   |            |                           |   |    |        |   |            |          |   |             |               |           |             |              |   |                |                   |                |      |
| 費用控除後の配当等収益額   | A                                    | 8,177,937円     |  |              |   |            |                           |   |    |        |   |            |          |   |             |               |           |             |              |   |                |                   |                |      |                |   |     |         |                |            |    |  |  |              |   |            |                           |   |    |        |   |            |          |   |             |               |           |             |              |   |                |                   |                |      |  |    |  |  |              |   |            |                           |   |    |        |   |            |          |   |             |               |           |             |              |   |                |                   |                |      |                |   |     |         |                |            |    |  |  |              |   |            |                           |   |    |        |   |            |          |   |             |               |           |             |              |   |                |                   |                |      |
| 費用控除後・繰越欠損金補填後の有価証券売買等損益額  | B                                    | 0円             |  |              |   |            |                           |   |    |        |   |            |          |   |             |               |           |             |              |   |                |                   |                |      |                |   |     |         |                |            |    |  |  |              |   |            |                           |   |    |        |   |            |          |   |             |               |           |             |              |   |                |                   |                |      |  |    |  |  |              |   |            |                           |   |    |        |   |            |          |   |             |               |           |             |              |   |                |                   |                |      |                |   |     |         |                |            |    |  |  |              |   |            |                           |   |    |        |   |            |          |   |             |               |           |             |              |   |                |                   |                |      |
| 収益調整金額   | C                                    | 5,043,180円     |  |              |   |            |                           |   |    |        |   |            |          |   |             |               |           |             |              |   |                |                   |                |      |                |   |     |         |                |            |    |  |  |              |   |            |                           |   |    |        |   |            |          |   |             |               |           |             |              |   |                |                   |                |      |  |    |  |  |              |   |            |                           |   |    |        |   |            |          |   |             |               |           |             |              |   |                |                   |                |      |                |   |     |         |                |            |    |  |  |              |   |            |                           |   |    |        |   |            |          |   |             |               |           |             |              |   |                |                   |                |      |
| 分配準備積立金額   | D                                    | 42,589,402円    |  |              |   |            |                           |   |    |        |   |            |          |   |             |               |           |             |              |   |                |                   |                |      |                |   |     |         |                |            |    |  |  |              |   |            |                           |   |    |        |   |            |          |   |             |               |           |             |              |   |                |                   |                |      |  |    |  |  |              |   |            |                           |   |    |        |   |            |          |   |             |               |           |             |              |   |                |                   |                |      |                |   |     |         |                |            |    |  |  |              |   |            |                           |   |    |        |   |            |          |   |             |               |           |             |              |   |                |                   |                |      |
| 当ファンドの分配対象収益額  | E=A+B+C+D                            | 55,810,519円    |  |              |   |            |                           |   |    |        |   |            |          |   |             |               |           |             |              |   |                |                   |                |      |                |   |     |         |                |            |    |  |  |              |   |            |                           |   |    |        |   |            |          |   |             |               |           |             |              |   |                |                   |                |      |  |    |  |  |              |   |            |                           |   |    |        |   |            |          |   |             |               |           |             |              |   |                |                   |                |      |                |   |     |         |                |            |    |  |  |              |   |            |                           |   |    |        |   |            |          |   |             |               |           |             |              |   |                |                   |                |      |
| 当ファンドの期末残存口数   | F                                    | 2,153,833,058口 |  |              |   |            |                           |   |    |        |   |            |          |   |             |               |           |             |              |   |                |                   |                |      |                |   |     |         |                |            |    |  |  |              |   |            |                           |   |    |        |   |            |          |   |             |               |           |             |              |   |                |                   |                |      |  |    |  |  |              |   |            |                           |   |    |        |   |            |          |   |             |               |           |             |              |   |                |                   |                |      |                |   |     |         |                |            |    |  |  |              |   |            |                           |   |    |        |   |            |          |   |             |               |           |             |              |   |                |                   |                |      |
| 10,000口当たり収益分配対象額  | G=E/F × 10,000                       | 259円           |  |              |   |            |                           |   |    |        |   |            |          |   |             |               |           |             |              |   |                |                   |                |      |                |   |     |         |                |            |    |  |  |              |   |            |                           |   |    |        |   |            |          |   |             |               |           |             |              |   |                |                   |                |      |  |    |  |  |              |   |            |                           |   |    |        |   |            |          |   |             |               |           |             |              |   |                |                   |                |      |                |   |     |         |                |            |    |  |  |              |   |            |                           |   |    |        |   |            |          |   |             |               |           |             |              |   |                |                   |                |      |
| 10,000口当たり分配金額   | H                                    | 30円            |  |              |   |            |                           |   |    |        |   |            |          |   |             |               |           |             |              |   |                |                   |                |      |                |   |     |         |                |            |    |  |  |              |   |            |                           |   |    |        |   |            |          |   |             |               |           |             |              |   |                |                   |                |      |  |    |  |  |              |   |            |                           |   |    |        |   |            |          |   |             |               |           |             |              |   |                |                   |                |      |                |   |     |         |                |            |    |  |  |              |   |            |                           |   |    |        |   |            |          |   |             |               |           |             |              |   |                |                   |                |      |
| 収益分配金金額  | I=F × H/10,000                       | 6,461,499円     |  |              |   |            |                           |   |    |        |   |            |          |   |             |               |           |             |              |   |                |                   |                |      |                |   |     |         |                |            |    |  |  |              |   |            |                           |   |    |        |   |            |          |   |             |               |           |             |              |   |                |                   |                |      |  |    |  |  |              |   |            |                           |   |    |        |   |            |          |   |             |               |           |             |              |   |                |                   |                |      |                |   |     |         |                |            |    |  |  |              |   |            |                           |   |    |        |   |            |          |   |             |               |           |             |              |   |                |                   |                |      |
| 項目   |                                      |                |  |              |   |            |                           |   |    |        |   |            |          |   |             |               |           |             |              |   |                |                   |                |      |                |   |     |         |                |            |    |  |  |              |   |            |                           |   |    |        |   |            |          |   |             |               |           |             |              |   |                |                   |                |      |  |    |  |  |              |   |            |                           |   |    |        |   |            |          |   |             |               |           |             |              |   |                |                   |                |      |                |   |     |         |                |            |    |  |  |              |   |            |                           |   |    |        |   |            |          |   |             |               |           |             |              |   |                |                   |                |      |
| 費用控除後の配当等収益額   | A                                    | 7,367,375円     |  |              |   |            |                           |   |    |        |   |            |          |   |             |               |           |             |              |   |                |                   |                |      |                |   |     |         |                |            |    |  |  |              |   |            |                           |   |    |        |   |            |          |   |             |               |           |             |              |   |                |                   |                |      |  |    |  |  |              |   |            |                           |   |    |        |   |            |          |   |             |               |           |             |              |   |                |                   |                |      |                |   |     |         |                |            |    |  |  |              |   |            |                           |   |    |        |   |            |          |   |             |               |           |             |              |   |                |                   |                |      |
| 費用控除後・繰越欠損金補填後の有価証券売買等損益額  | B                                    | 0円             |  |              |   |            |                           |   |    |        |   |            |          |   |             |               |           |             |              |   |                |                   |                |      |                |   |     |         |                |            |    |  |  |              |   |            |                           |   |    |        |   |            |          |   |             |               |           |             |              |   |                |                   |                |      |  |    |  |  |              |   |            |                           |   |    |        |   |            |          |   |             |               |           |             |              |   |                |                   |                |      |                |   |     |         |                |            |    |  |  |              |   |            |                           |   |    |        |   |            |          |   |             |               |           |             |              |   |                |                   |                |      |
| 収益調整金額   | C                                    | 4,921,251円     |  |              |   |            |                           |   |    |        |   |            |          |   |             |               |           |             |              |   |                |                   |                |      |                |   |     |         |                |            |    |  |  |              |   |            |                           |   |    |        |   |            |          |   |             |               |           |             |              |   |                |                   |                |      |  |    |  |  |              |   |            |                           |   |    |        |   |            |          |   |             |               |           |             |              |   |                |                   |                |      |                |   |     |         |                |            |    |  |  |              |   |            |                           |   |    |        |   |            |          |   |             |               |           |             |              |   |                |                   |                |      |
| 分配準備積立金額   | D                                    | 43,054,554円    |  |              |   |            |                           |   |    |        |   |            |          |   |             |               |           |             |              |   |                |                   |                |      |                |   |     |         |                |            |    |  |  |              |   |            |                           |   |    |        |   |            |          |   |             |               |           |             |              |   |                |                   |                |      |  |    |  |  |              |   |            |                           |   |    |        |   |            |          |   |             |               |           |             |              |   |                |                   |                |      |                |   |     |         |                |            |    |  |  |              |   |            |                           |   |    |        |   |            |          |   |             |               |           |             |              |   |                |                   |                |      |
| 当ファンドの分配対象収益額  | E=A+B+C+D                            | 55,343,180円    |  |              |   |            |                           |   |    |        |   |            |          |   |             |               |           |             |              |   |                |                   |                |      |                |   |     |         |                |            |    |  |  |              |   |            |                           |   |    |        |   |            |          |   |             |               |           |             |              |   |                |                   |                |      |  |    |  |  |              |   |            |                           |   |    |        |   |            |          |   |             |               |           |             |              |   |                |                   |                |      |                |   |     |         |                |            |    |  |  |              |   |            |                           |   |    |        |   |            |          |   |             |               |           |             |              |   |                |                   |                |      |
| 当ファンドの期末残存口数   | F                                    | 2,093,747,825口 |  |              |   |            |                           |   |    |        |   |            |          |   |             |               |           |             |              |   |                |                   |                |      |                |   |     |         |                |            |    |  |  |              |   |            |                           |   |    |        |   |            |          |   |             |               |           |             |              |   |                |                   |                |      |  |    |  |  |              |   |            |                           |   |    |        |   |            |          |   |             |               |           |             |              |   |                |                   |                |      |                |   |     |         |                |            |    |  |  |              |   |            |                           |   |    |        |   |            |          |   |             |               |           |             |              |   |                |                   |                |      |
| 10,000口当たり収益分配対象額  | G=E/F × 10,000                       | 264円           |  |              |   |            |                           |   |    |        |   |            |          |   |             |               |           |             |              |   |                |                   |                |      |                |   |     |         |                |            |    |  |  |              |   |            |                           |   |    |        |   |            |          |   |             |               |           |             |              |   |                |                   |                |      |  |    |  |  |              |   |            |                           |   |    |        |   |            |          |   |             |               |           |             |              |   |                |                   |                |      |                |   |     |         |                |            |    |  |  |              |   |            |                           |   |    |        |   |            |          |   |             |               |           |             |              |   |                |                   |                |      |
| 項目   |                                      |                |  |              |   |            |                           |   |    |        |   |            |          |   |             |               |           |             |              |   |                |                   |                |      |                |   |     |         |                |            |    |  |  |              |   |            |                           |   |    |        |   |            |          |   |             |               |           |             |              |   |                |                   |                |      |  |    |  |  |              |   |            |                           |   |    |        |   |            |          |   |             |               |           |             |              |   |                |                   |                |      |                |   |     |         |                |            |    |  |  |              |   |            |                           |   |    |        |   |            |          |   |             |               |           |             |              |   |                |                   |                |      |
| 費用控除後の配当等収益額   | A                                    | 6,910,521円     |  |              |   |            |                           |   |    |        |   |            |          |   |             |               |           |             |              |   |                |                   |                |      |                |   |     |         |                |            |    |  |  |              |   |            |                           |   |    |        |   |            |          |   |             |               |           |             |              |   |                |                   |                |      |  |    |  |  |              |   |            |                           |   |    |        |   |            |          |   |             |               |           |             |              |   |                |                   |                |      |                |   |     |         |                |            |    |  |  |              |   |            |                           |   |    |        |   |            |          |   |             |               |           |             |              |   |                |                   |                |      |
| 費用控除後・繰越欠損金補填後の有価証券売買等損益額  | B                                    | 0円             |  |              |   |            |                           |   |    |        |   |            |          |   |             |               |           |             |              |   |                |                   |                |      |                |   |     |         |                |            |    |  |  |              |   |            |                           |   |    |        |   |            |          |   |             |               |           |             |              |   |                |                   |                |      |  |    |  |  |              |   |            |                           |   |    |        |   |            |          |   |             |               |           |             |              |   |                |                   |                |      |                |   |     |         |                |            |    |  |  |              |   |            |                           |   |    |        |   |            |          |   |             |               |           |             |              |   |                |                   |                |      |
| 収益調整金額   | C                                    | 4,824,300円     |  |              |   |            |                           |   |    |        |   |            |          |   |             |               |           |             |              |   |                |                   |                |      |                |   |     |         |                |            |    |  |  |              |   |            |                           |   |    |        |   |            |          |   |             |               |           |             |              |   |                |                   |                |      |  |    |  |  |              |   |            |                           |   |    |        |   |            |          |   |             |               |           |             |              |   |                |                   |                |      |                |   |     |         |                |            |    |  |  |              |   |            |                           |   |    |        |   |            |          |   |             |               |           |             |              |   |                |                   |                |      |
| 分配準備積立金額   | D                                    | 48,269,381円    |  |              |   |            |                           |   |    |        |   |            |          |   |             |               |           |             |              |   |                |                   |                |      |                |   |     |         |                |            |    |  |  |              |   |            |                           |   |    |        |   |            |          |   |             |               |           |             |              |   |                |                   |                |      |  |    |  |  |              |   |            |                           |   |    |        |   |            |          |   |             |               |           |             |              |   |                |                   |                |      |                |   |     |         |                |            |    |  |  |              |   |            |                           |   |    |        |   |            |          |   |             |               |           |             |              |   |                |                   |                |      |
| 当ファンドの分配対象収益額  | E=A+B+C+D                            | 60,004,202円    |  |              |   |            |                           |   |    |        |   |            |          |   |             |               |           |             |              |   |                |                   |                |      |                |   |     |         |                |            |    |  |  |              |   |            |                           |   |    |        |   |            |          |   |             |               |           |             |              |   |                |                   |                |      |  |    |  |  |              |   |            |                           |   |    |        |   |            |          |   |             |               |           |             |              |   |                |                   |                |      |                |   |     |         |                |            |    |  |  |              |   |            |                           |   |    |        |   |            |          |   |             |               |           |             |              |   |                |                   |                |      |
| 当ファンドの期末残存口数   | F                                    | 2,037,107,087口 |  |              |   |            |                           |   |    |        |   |            |          |   |             |               |           |             |              |   |                |                   |                |      |                |   |     |         |                |            |    |  |  |              |   |            |                           |   |    |        |   |            |          |   |             |               |           |             |              |   |                |                   |                |      |  |    |  |  |              |   |            |                           |   |    |        |   |            |          |   |             |               |           |             |              |   |                |                   |                |      |                |   |     |         |                |            |    |  |  |              |   |            |                           |   |    |        |   |            |          |   |             |               |           |             |              |   |                |                   |                |      |
| 10,000口当たり収益分配対象額  | G=E/F × 10,000                       | 294円           |  |              |   |            |                           |   |    |        |   |            |          |   |             |               |           |             |              |   |                |                   |                |      |                |   |     |         |                |            |    |  |  |              |   |            |                           |   |    |        |   |            |          |   |             |               |           |             |              |   |                |                   |                |      |  |    |  |  |              |   |            |                           |   |    |        |   |            |          |   |             |               |           |             |              |   |                |                   |                |      |                |   |     |         |                |            |    |  |  |              |   |            |                           |   |    |        |   |            |          |   |             |               |           |             |              |   |                |                   |                |      |
| 10,000口当たり分配金額   | H                                    | 30円            |  |              |   |            |                           |   |    |        |   |            |          |   |             |               |           |             |              |   |                |                   |                |      |                |   |     |         |                |            |    |  |  |              |   |            |                           |   |    |        |   |            |          |   |             |               |           |             |              |   |                |                   |                |      |  |    |  |  |              |   |            |                           |   |    |        |   |            |          |   |             |               |           |             |              |   |                |                   |                |      |                |   |     |         |                |            |    |  |  |              |   |            |                           |   |    |        |   |            |          |   |             |               |           |             |              |   |                |                   |                |      |
| 収益分配金金額  | I=F × H/10,000                       | 6,111,321円     |  |              |   |            |                           |   |    |        |   |            |          |   |             |               |           |             |              |   |                |                   |                |      |                |   |     |         |                |            |    |  |  |              |   |            |                           |   |    |        |   |            |          |   |             |               |           |             |              |   |                |                   |                |      |  |    |  |  |              |   |            |                           |   |    |        |   |            |          |   |             |               |           |             |              |   |                |                   |                |      |                |   |     |         |                |            |    |  |  |              |   |            |                           |   |    |        |   |            |          |   |             |               |           |             |              |   |                |                   |                |      |
| 項目   |                                      |                |  |              |   |            |                           |   |    |        |   |            |          |   |             |               |           |             |              |   |                |                   |                |      |                |   |     |         |                |            |    |  |  |              |   |            |                           |   |    |        |   |            |          |   |             |               |           |             |              |   |                |                   |                |      |  |    |  |  |              |   |            |                           |   |    |        |   |            |          |   |             |               |           |             |              |   |                |                   |                |      |                |   |     |         |                |            |    |  |  |              |   |            |                           |   |    |        |   |            |          |   |             |               |           |             |              |   |                |                   |                |      |
| 費用控除後の配当等収益額   | A                                    | 9,070,027円     |  |              |   |            |                           |   |    |        |   |            |          |   |             |               |           |             |              |   |                |                   |                |      |                |   |     |         |                |            |    |  |  |              |   |            |                           |   |    |        |   |            |          |   |             |               |           |             |              |   |                |                   |                |      |  |    |  |  |              |   |            |                           |   |    |        |   |            |          |   |             |               |           |             |              |   |                |                   |                |      |                |   |     |         |                |            |    |  |  |              |   |            |                           |   |    |        |   |            |          |   |             |               |           |             |              |   |                |                   |                |      |
| 費用控除後・繰越欠損金補填後の有価証券売買等損益額  | B                                    | 0円             |  |              |   |            |                           |   |    |        |   |            |          |   |             |               |           |             |              |   |                |                   |                |      |                |   |     |         |                |            |    |  |  |              |   |            |                           |   |    |        |   |            |          |   |             |               |           |             |              |   |                |                   |                |      |  |    |  |  |              |   |            |                           |   |    |        |   |            |          |   |             |               |           |             |              |   |                |                   |                |      |                |   |     |         |                |            |    |  |  |              |   |            |                           |   |    |        |   |            |          |   |             |               |           |             |              |   |                |                   |                |      |
| 収益調整金額   | C                                    | 4,803,320円     |  |              |   |            |                           |   |    |        |   |            |          |   |             |               |           |             |              |   |                |                   |                |      |                |   |     |         |                |            |    |  |  |              |   |            |                           |   |    |        |   |            |          |   |             |               |           |             |              |   |                |                   |                |      |  |    |  |  |              |   |            |                           |   |    |        |   |            |          |   |             |               |           |             |              |   |                |                   |                |      |                |   |     |         |                |            |    |  |  |              |   |            |                           |   |    |        |   |            |          |   |             |               |           |             |              |   |                |                   |                |      |
| 分配準備積立金額   | D                                    | 48,638,771円    |  |              |   |            |                           |   |    |        |   |            |          |   |             |               |           |             |              |   |                |                   |                |      |                |   |     |         |                |            |    |  |  |              |   |            |                           |   |    |        |   |            |          |   |             |               |           |             |              |   |                |                   |                |      |  |    |  |  |              |   |            |                           |   |    |        |   |            |          |   |             |               |           |             |              |   |                |                   |                |      |                |   |     |         |                |            |    |  |  |              |   |            |                           |   |    |        |   |            |          |   |             |               |           |             |              |   |                |                   |                |      |
| 当ファンドの分配対象収益額  | E=A+B+C+D                            | 62,512,118円    |  |              |   |            |                           |   |    |        |   |            |          |   |             |               |           |             |              |   |                |                   |                |      |                |   |     |         |                |            |    |  |  |              |   |            |                           |   |    |        |   |            |          |   |             |               |           |             |              |   |                |                   |                |      |  |    |  |  |              |   |            |                           |   |    |        |   |            |          |   |             |               |           |             |              |   |                |                   |                |      |                |   |     |         |                |            |    |  |  |              |   |            |                           |   |    |        |   |            |          |   |             |               |           |             |              |   |                |                   |                |      |
| 当ファンドの期末残存口数   | F                                    | 2,019,977,526口 |  |              |   |            |                           |   |    |        |   |            |          |   |             |               |           |             |              |   |                |                   |                |      |                |   |     |         |                |            |    |  |  |              |   |            |                           |   |    |        |   |            |          |   |             |               |           |             |              |   |                |                   |                |      |  |    |  |  |              |   |            |                           |   |    |        |   |            |          |   |             |               |           |             |              |   |                |                   |                |      |                |   |     |         |                |            |    |  |  |              |   |            |                           |   |    |        |   |            |          |   |             |               |           |             |              |   |                |                   |                |      |
| 10,000口当たり収益分配対象額  | G=E/F × 10,000                       | 309円           |  |              |   |            |                           |   |    |        |   |            |          |   |             |               |           |             |              |   |                |                   |                |      |                |   |     |         |                |            |    |  |  |              |   |            |                           |   |    |        |   |            |          |   |             |               |           |             |              |   |                |                   |                |      |  |    |  |  |              |   |            |                           |   |    |        |   |            |          |   |             |               |           |             |              |   |                |                   |                |      |                |   |     |         |                |            |    |  |  |              |   |            |                           |   |    |        |   |            |          |   |             |               |           |             |              |   |                |                   |                |      |

|                |                         |            |
|----------------|-------------------------|------------|
| 10,000口当たり分配金額 | H                       | 30円        |
| 収益分配金金額        | $I=F \times H / 10,000$ | 6,281,243円 |

2019年 1月16日から2019年 3月15日まで

| 項目                        |                         |                |
|---------------------------|-------------------------|----------------|
| 費用控除後の配当等収益額              | A                       | 11,572,486円    |
| 費用控除後・繰越欠損金補填後の有価証券売買等損益額 | B                       | 0円             |
| 収益調整金額                    | C                       | 4,850,405円     |
| 分配準備積立金額                  | D                       | 43,328,950円    |
| 当ファンドの分配対象収益額             | $E=A+B+C+D$             | 59,751,841円    |
| 当ファンドの期末残存口数              | F                       | 2,055,982,531口 |
| 10,000口当たり収益分配対象額         | $G=E/F \times 10,000$   | 290円           |
| 10,000口当たり分配金額            | H                       | 30円            |
| 収益分配金金額                   | $I=F \times H / 10,000$ | 6,167,947円     |

|                |                         |            |
|----------------|-------------------------|------------|
| 10,000口当たり分配金額 | H                       | 30円        |
| 収益分配金金額        | $I=F \times H / 10,000$ | 6,059,932円 |

2019年 7月17日から2019年 9月17日まで

| 項目                        |                         |                |
|---------------------------|-------------------------|----------------|
| 費用控除後の配当等収益額              | A                       | 9,936,493円     |
| 費用控除後・繰越欠損金補填後の有価証券売買等損益額 | B                       | 0円             |
| 収益調整金額                    | C                       | 4,783,128円     |
| 分配準備積立金額                  | D                       | 51,183,380円    |
| 当ファンドの分配対象収益額             | $E=A+B+C+D$             | 65,903,001円    |
| 当ファンドの期末残存口数              | F                       | 2,002,511,272口 |
| 10,000口当たり収益分配対象額         | $G=E/F \times 10,000$   | 329円           |
| 10,000口当たり分配金額            | H                       | 30円            |
| 収益分配金金額                   | $I=F \times H / 10,000$ | 6,007,533円     |

## (金融商品に関する注記)

## (1)金融商品の状況に関する事項

| 前期<br>自 2018年 9月19日<br>至 2019年 3月15日  | 当期<br>自 2019年 3月16日<br>至 2019年 9月17日   |
|---|--|
| <p>1.金融商品に対する取組方針</p> <p>当ファンドは、投資信託及び投資法人に関する法律第2条第4項に定める証券投資信託であり、信託約款に規定する運用の基本方針に従い、有価証券等の金融商品に対して投資として運用することを目的としております。</p> <p>2.金融商品の内容及びその金融商品に係るリスク</p> <p>当ファンドが保有する金融商品の種類は、有価証券、コール・ローン等の金銭債権及び金銭債務であります。</p> <p>当ファンドが保有する有価証券の詳細は、(その他の注記)の2 有価証券関係に記載しております。</p> <p>これらは、金利変動リスク、為替変動リスクなどの市場リスク、信用リスク及び流動性リスクにさらされております。</p> <p>3.金融商品に係るリスク管理体制</p> | <p>1.金融商品に対する取組方針</p> <p>同左</p> <p>2.金融商品の内容及びその金融商品に係るリスク</p> <p>同左</p> <p>3.金融商品に係るリスク管理体制</p> |

|   |    |
|---|----|
| <p>委託会社においては、独立した投資リスク管理に関する委員会を設け、パフォーマンスの考査及び運用リスクの管理を行なっております。</p> <p>市場リスクの管理<br/>市場リスクに関しては、資産配分等の状況を常時、分析・把握し、投資方針に沿っているか等の管理を行なっております。</p> <p>信用リスクの管理<br/>信用リスクに関しては、発行体や取引先の財務状況等に関する情報収集・分析を常時、継続し、格付等の信用度に応じた組入制限等の管理を行なっております。</p> <p>流動性リスクの管理<br/>流動性リスクに関しては、必要に応じて市場流動性の状況を把握し、取引量や組入比率等の管理を行なっております。</p> | 同左 |
|---|----|

## (2)金融商品の時価等に関する事項

| 前期<br>2019年 3月15日現在  | 当期<br>2019年 9月17日現在                                       |
|--|---|
| <p>1. 貸借対照表計上額、時価及び差額<br/>貸借対照表上の金融商品は原則としてすべて時価で評価しているため、貸借対照表計上額と時価との差額はありませぬ。</p> <p>2. 時価の算定方法<br/>親投資信託受益証券<br/>(重要な会計方針に係る事項に関する注記)に記載しております。</p> <p>コール・ローン等の金銭債権及び金銭債務<br/>これらの科目は短期間で決済されるため、帳簿価額は時価と近似していることから、当該帳簿価額を時価としております。</p> | <p>1. 貸借対照表計上額、時価及び差額<br/>同左</p> <p>2. 時価の算定方法<br/>同左</p> |

## (関連当事者との取引に関する注記)

| 前期<br>自 2018年 9月19日<br>至 2019年 3月15日                                  | 当期<br>自 2019年 3月16日<br>至 2019年 9月17日 |
|---|--------------------------------------|
| 市場価格その他当該取引に係る公正な価格を勘案して、一般の取引条件と異なる関連当事者との取引は行なわれていないため、該当事項はございません。 | 同左                                   |

## (その他の注記)

## 1 元本の移動

| 前期<br>自 2018年 9月19日<br>至 2019年 3月15日 | 当期<br>自 2019年 3月16日<br>至 2019年 9月17日 |
|--------------------------------------|--------------------------------------|
| 期首元本額 2,253,759,556円                 | 期首元本額 2,055,982,531円                 |

|           |              |           |             |
|-----------|--------------|-----------|-------------|
| 期中追加設定元本額 | 2,837,654円   | 期中追加設定元本額 | 2,172,041円  |
| 期中一部解約元本額 | 200,614,679円 | 期中一部解約元本額 | 55,643,300円 |

## 2 有価証券関係

### 売買目的有価証券

| 種類        | 前期<br>自 2018年 9月19日<br>至 2019年 3月15日 | 当期<br>自 2019年 3月16日<br>至 2019年 9月17日 |
|-----------|--------------------------------------|--------------------------------------|
|           | 損益に含まれた評価差額(円)                       | 損益に含まれた評価差額(円)                       |
| 親投資信託受益証券 | 86,678,800                           | 25,708,622                           |
| 合計        | 86,678,800                           | 25,708,622                           |

## 3 デリバティブ取引関係

該当事項はありません。

### (4) 附属明細表

#### 第1 有価証券明細表

##### (1) 株式(2019年9月17日現在)

該当事項はありません。

##### (2) 株式以外の有価証券(2019年9月17日現在)

(単位:円)

| 種類        | 通貨  | 銘柄                      | 券面総額        | 評価額                     | 備考 |
|-----------|-----|-------------------------|-------------|-------------------------|----|
| 親投資信託受益証券 | 日本円 | ハイ・イールド ボンド オープンマザーファンド | 107,701,393 | 838,509,195             |    |
|           |     | 海外アクティブ債券マザーファンド        | 417,817,548 | 828,824,669             |    |
|           | 小計  | 銘柄数:2<br>組入時価比率:99.5%   | 525,518,941 | 1,667,333,864<br>100.0% |    |
| 合計        |     |                         |             | 1,667,333,864           |    |

(注1)投資信託受益証券、投資証券及び親投資信託受益証券における券面総額の数値は、証券数を表示しております。

(注2)比率は左より組入時価の純資産に対する比率、及び各小計欄の合計金額に対する比率であります。

#### 第2 デリバティブ取引及び為替予約取引の契約額等及び時価の状況表

該当事項はありません。

### (参考)

当ファンドは「海外アクティブ債券マザーファンド」および「ハイ・イールド ボンド オープンマザーファンド」受益証

券を主要投資対象としており、貸借対照表の資産の部に計上された親投資信託受益証券は、すべて同親投資信託の受益証券です。

なお、以下に記載した状況は監査の対象外となっております。

## 海外アクティブ債券マザーファンド

### 貸借対照表

(単位：円)

(2019年 9月17日現在)

|                 |                       |
|-----------------|-----------------------|
| <b>資産の部</b>     |                       |
| 流動資産            |                       |
| 預金              | 536,796,421           |
| コール・ローン         | 4,842,004,074         |
| 国債証券            | 38,492,406,552        |
| 派生商品評価勘定        | 52,978,025            |
| 未収入金            | 1,919,327,859         |
| 未収利息            | 199,152,848           |
| 前払費用            | 28,984,322            |
| 差入委託証拠金         | 196,818,739           |
| <b>流動資産合計</b>   | <b>46,268,468,840</b> |
| <b>資産合計</b>     | <b>46,268,468,840</b> |
| <b>負債の部</b>     |                       |
| 流動負債            |                       |
| 派生商品評価勘定        | 51,905,163            |
| 未払金             | 2,539,044,140         |
| 未払解約金           | 13,800,000            |
| 未払利息            | 8,332                 |
| <b>流動負債合計</b>   | <b>2,604,757,635</b>  |
| <b>負債合計</b>     | <b>2,604,757,635</b>  |
| <b>純資産の部</b>    |                       |
| 元本等             |                       |
| 元本              | 22,010,889,605        |
| 剰余金             |                       |
| 期末剰余金又は期末欠損金( ) | 21,652,821,600        |
| <b>元本等合計</b>    | <b>43,663,711,205</b> |
| <b>純資産合計</b>    | <b>43,663,711,205</b> |
| <b>負債純資産合計</b>  | <b>46,268,468,840</b> |

### 注記表

(重要な会計方針に係る事項に関する注記)

|                        |   |
|------------------------|---|
| 1. 運用資産の評価基準及び評価方法     | <p>国債証券<br/>原則として時価で評価しております。<br/>時価評価にあたっては、価格情報会社の提供する価額等で評価しております。</p> <p>先物取引<br/>計算日に知りうる直近の日の主たる取引所の発表する清算値段又は最終相場で評価しております。</p> <p>為替予約取引<br/>計算日において予約為替の受渡日の対顧客先物相場の仲値で評価しております。</p> |
| 2. 外貨建資産・負債の本邦通貨への換算基準 | <p>信託財産に属する外貨建資産・負債の円換算は、原則として、わが国における計算期間末日の対顧客電信売買相場の仲値によって計算しております。</p>  |
| 3. 費用・収益の計上基準          | <p>有価証券売買等損益</p>  |

|                        |   |
|------------------------|---|
| 4. 金融商品の時価等に関する事項の補足説明 | <p>約定日基準で計上しております。</p> <p>派生商品取引等損益</p> <p>約定日基準で計上しております。</p> <p>為替差損益</p> <p>約定日基準で計上しております。</p> <p>金融商品の時価には、市場価格に基づく価額のほか、市場価格がない場合には合理的に算定された価額が含まれております。当該価額の算定においては一定の前提条件等を採用しているため、異なる前提条件等によった場合、当該価額が異なることもあります。</p> <p>また、デリバティブ取引に関する契約額等は、あくまでもデリバティブ取引における名目的な契約額または計算上の想定元本であり、当該金額自体がデリバティブ取引の市場リスクの大きさを示すものではありません。</p> |
|------------------------|---|

## (貸借対照表に関する注記)

| 2019年 9月17日現在              |           |
|----------------------------|-----------|
| 1. 計算期間の末日における1単位当たりの純資産の額 |           |
| 1口当たり純資産額                  | 1.9837円   |
| (10,000口当たり純資産額)           | (19,837円) |

## (金融商品に関する注記)

## (1)金融商品の状況に関する事項

| 自 2019年 3月16日<br>至 2019年 9月17日   |
|--|
| <p>1.金融商品に対する取組方針</p> <p>当ファンドは、投資信託及び投資法人に関する法律第2条第4項に定める証券投資信託であり、信託約款に規定する運用の基本方針に従い、有価証券等の金融商品に対して投資として運用することを目的としております。</p> <p>2.金融商品の内容及びその金融商品に係るリスク</p> <p>当ファンドが保有する金融商品の種類は、有価証券、デリバティブ取引、コール・ローン等の金銭債権及び金銭債務であります。</p> <p>当ファンドが保有する有価証券の詳細は、附属明細表に記載しております。</p> <p>これらは、金利変動リスク、為替変動リスクなどの市場リスク、信用リスク及び流動性リスクにさらされております。</p> <p>当ファンドは、信託財産に属する資産の効率的な運用に資することを目的として、債券先物取引を行っております。当該デリバティブ取引は、対象とする債券・金利等に係る価格変動リスクを有しております。</p> <p>当ファンドは、信託財産に属する資産の効率的な運用に資することを目的として、為替予約取引を行っております。当該デリバティブ取引は、対象とする為替等に係る価格変動リスクを有しております。</p> <p>3.金融商品に係るリスク管理体制</p> <p>委託会社においては、独立した投資リスク管理に関する委員会を設け、パフォーマンスの考査及び運用リスクの管理を行っております。</p> <p>    市場リスクの管理</p> <p>市場リスクに関しては、資産配分等の状況を常時、分析・把握し、投資方針に沿っているか等の管理を行っております。</p> <p>    信用リスクの管理</p> <p>信用リスクに関しては、発行体や取引先の財務状況等に関する情報収集・分析を常時、継続し、格付等の信用度に応じた組入制限等の管理を行っております。</p> <p>    流動性リスクの管理</p> <p>流動性リスクに関しては、必要に応じて市場流動性の状況を把握し、取引量や組入比率等の管理を行っております。</p> |

## (2)金融商品の時価等に関する事項

| 2019年 9月17日現在       |  |
|---------------------|--|
| 1. 貸借対照表計上額、時価及び差額  | 貸借対照表上の金融商品は原則としてすべて時価で評価しているため、貸借対照表計上額と時価との差額はありませ<br>ん。 |
| 2. 時価の算定方法          |  |
| 国債証券                | （重要な会計方針に係る事項に関する注記）に記載しております。                             |
| 派生商品評価勘定            |  |
| デリバティブ取引については、      | 附属明細表に記載しております。  |
| コール・ローン等の金銭債権及び金銭債務 |  |
| これらの科目は短期間で決済されるため、 | 帳簿価額は時価と近似していることから、当該帳簿価額を時価としており<br>ます。                   |

## （その他の注記）

## 元本の移動及び期末元本額の内訳

| 2019年 9月17日現在                                 |                 |
|---|-----------------|
| 期首  | 2019年 3月16日     |
| 本報告書における開示対象ファンドの期首における当ファンドの元本額              | 14,207,757,343円 |
| 同期中における追加設定元本額                                | 9,427,550,486円  |
| 同期中における一部解約元本額                                | 1,624,418,224円  |
| 期末元本額   | 22,010,889,605円 |
| 期末元本額の内訳*                                     |                 |
| ハイブリッド・インカムオープン                               | 417,817,548円    |
| 野村外国債券アクティブファンドAコース（野村SMA向け）                  | 6,674,551,133円  |
| 野村外国債券アクティブファンドBコース（野村SMA向け）                  | 932,071,722円    |
| 野村外国債券アクティブファンド Aコース（野村SMA・EW向け）              | 5,629,143,609円  |
| 野村外国債券アクティブファンド Bコース（野村SMA・EW向け）              | 1,441,993,824円  |
| 外国債券アクティブファンド 為替ヘッジ付・分配型（非課税適格機関投資家専用）        | 2,172,779,447円  |
| ノムラFOFs用・海外アクティブ債券ファンド（適格機関投資家専用）             | 1,697,635,061円  |
| 外国債券アクティブファンド（為替ヘッジあり）・無分配型（非課税適格機関投資家<br>専用） | 2,737,642,572円  |
| 野村外国債券アクティブファンド（確定拠出年金向け）                     | 307,254,689円    |

\*は当該親投資信託受益証券を投資対象とする証券投資信託ごとの元本額

## 附属明細表

## 第1 有価証券明細表

## (1)株式(2019年9月17日現在)

該当事項はありません。

## (2) 株式以外の有価証券(2019年9月17日現在)

| 種類     | 通貨                   | 銘柄                      | 券面総額                   | 評価額                                       | 備考  |              |  |
|--------|----------------------|-------------------------|------------------------|---|---|--------------|--|
| 国債証券   | 米ドル                  | US TREASURY N/B         | 18,600,000.00          | 18,528,795.48                             |   |              |  |
|        |                      | US TREASURY N/B         | 18,500,000.00          | 18,451,581.80                             |   |              |  |
|        |                      | US TREASURY N/B         | 2,500,000.00           | 2,487,109.25                              |   |              |  |
|        |                      | US TREASURY N/B         | 12,000,000.00          | 12,256,405.20                             |   |              |  |
|        |                      | US TREASURY N/B         | 20,000,000.00          | 20,106,250.00                             |   |              |  |
|        |                      | US TREASURY N/B         | 18,000,000.00          | 18,120,936.60                             |   |              |  |
|        |                      | US TREASURY N/B         | 11,000,000.00          | 11,509,609.10                             |   |              |  |
|        |                      | US TREASURY N/B         | 8,000,000.00           | 8,295,624.80                              |   |              |  |
|        |                      | US TREASURY N/B         | 12,500,000.00          | 12,931,640.00                             |   |              |  |
|        |                      | US TREASURY N/B         | 3,000,000.00           | 3,057,890.40                              |   |              |  |
|        |                      | US TREASURY N/B         | 1,000,000.00           | 1,025,546.80                              |   |              |  |
|        |                      | US TREASURY N/B         | 500,000.00             | 721,914.05                                |   |              |  |
|        |                      | US TREASURY N/B         | 7,000,000.00           | 6,925,077.60                              |   |              |  |
|        |                      | US TREASURY N/B         | 700,000.00             | 801,609.34                                |   |              |  |
|        |                      | US TREASURY N/B         | 5,700,000.00           | 6,541,195.17                              |   |              |  |
|        |                      | 小計                      | 銘柄数：15<br>組入時価比率：35.1% | 139,000,000.00                            | 141,761,185.59<br>(15,338,560,280)<br>39.8% |              |  |
|        |                      | カナダドル                   | カナダドル                  | CANADIAN GOVERNMENT                       | 3,000,000.00                                | 3,135,780.00 |  |
|        |                      |                         |                        | CANADIAN GOVERNMENT                       | 2,500,000.00                                | 2,503,225.00 |  |
|        | CANADIAN GOVERNMENT  |                         |                        | 1,500,000.00                              | 1,604,325.00                                |              |  |
| 小計     | 銘柄数：3<br>組入時価比率：1.4% |                         | 7,000,000.00           | 7,243,330.00<br>(591,997,360)<br>1.5%     |   |              |  |
| メキシコペソ | メキシコペソ               | MEX BONOS DESARR FIX RT | 180,000,000.00         | 187,669,242.00                            |   |              |  |
|        |                      | MEX BONOS DESARR FIX RT | 45,000,000.00          | 41,880,600.00                             |   |              |  |
|        |                      | MEX BONOS DESARR FIX RT | 120,000,000.00         | 122,299,200.00                            |   |              |  |
|        |                      | MEX BONOS DESARR FIX RT | 95,000,000.00          | 103,519,600.00                            |   |              |  |
|        | 小計                   | 銘柄数：4<br>組入時価比率：5.8%    | 440,000,000.00         | 455,368,642.00<br>(2,536,403,335)<br>6.6% |   |              |  |
| ユーロ    | ユーロ                  | BELGIUM KINGDOM         | 300,000.00             | 527,509.80                                |   |              |  |

|    |                          |                |                  |  |
|----|--------------------------|----------------|------------------|--|
|    | BELGIUM KINGDOM GOVT     | 200,000.00     | 346,042.60       |  |
|    | BONOS Y OBLIG DEL ESTADO | 3,500,000.00   | 3,837,715.00     |  |
|    | BONOS Y OBLIG DEL ESTADO | 7,500,000.00   | 8,325,397.50     |  |
|    | BONOS Y OBLIG DEL ESTADO | 3,000,000.00   | 3,315,000.00     |  |
|    | BONOS Y OBLIG DEL ESTADO | 1,400,000.00   | 2,663,122.00     |  |
|    | BONOS Y OBLIG DEL ESTADO | 1,500,000.00   | 2,110,791.00     |  |
|    | BONOS Y OBLIG DEL ESTADO | 1,000,000.00   | 1,371,042.00     |  |
|    | BUNDESREPUB. DEUTSCHLAND | 2,300,000.00   | 3,746,976.00     |  |
|    | BUNDESREPUB. DEUTSCHLAND | 1,000,000.00   | 1,667,930.00     |  |
|    | BUONI POLIENNALI DEL TES | 11,000,000.00  | 11,033,110.00    |  |
|    | BUONI POLIENNALI DEL TES | 400,000.00     | 407,040.00       |  |
|    | BUONI POLIENNALI DEL TES | 6,000,000.00   | 6,035,940.00     |  |
|    | BUONI POLIENNALI DEL TES | 5,000,000.00   | 5,203,000.00     |  |
|    | BUONI POLIENNALI DEL TES | 2,500,000.00   | 2,512,150.00     |  |
|    | BUONI POLIENNALI DEL TES | 700,000.00     | 745,801.00       |  |
|    | BUONI POLIENNALI DEL TES | 17,000,000.00  | 17,535,500.00    |  |
|    | BUONI POLIENNALI DEL TES | 1,000,000.00   | 1,092,870.00     |  |
|    | BUONI POLIENNALI DEL TES | 4,000,000.00   | 4,092,400.00     |  |
|    | BUONI POLIENNALI DEL TES | 2,300,000.00   | 2,876,749.84     |  |
|    | BUONI POLIENNALI DEL TES | 1,000,000.00   | 1,122,600.00     |  |
|    | BUONI POLIENNALI DEL TES | 3,800,000.00   | 4,161,380.00     |  |
|    | BUONI POLIENNALI DEL TES | 7,500,000.00   | 7,880,250.00     |  |
|    | BUONI POLIENNALI DEL TES | 8,500,000.00   | 9,423,100.00     |  |
|    | BUONI POLIENNALI DEL TES | 1,000,000.00   | 1,539,300.00     |  |
|    | BUONI POLIENNALI DEL TES | 700,000.00     | 964,460.00       |  |
|    | BUONI POLIENNALI DEL TES | 1,800,000.00   | 2,154,420.00     |  |
|    | BUONI POLIENNALI DEL TES | 300,000.00     | 398,580.00       |  |
|    | FRANCE (GOVT OF)         | 2,500,000.00   | 3,405,500.00     |  |
|    | FRANCE (GOVT OF)         | 5,700,000.00   | 6,979,490.40     |  |
|    | FRANCE GOVERNMENT O.A.T  | 1,000,000.00   | 1,034,740.00     |  |
|    | FRANCE GOVERNMENT O.A.T  | 4,000,000.00   | 6,229,600.00     |  |
|    | FRANCE GOVERNMENT O.A.T  | 2,000,000.00   | 3,713,064.00     |  |
| 小計 | 銘柄数：33                   | 111,400,000.00 | 128,452,571.14   |  |
|    |                          |                | (15,302,554,799) |  |
|    | 組入時価比率：35.0%             |                | 39.8%            |  |

|                |                       |               |  |  |
|----------------|-----------------------|---------------|--|--|
| 英ポンド           | UK TREASURY           | 2,500,000.00  | 3,110,000.00                             |  |
|                | UK TREASURY           | 1,000,000.00  | 1,068,950.00                             |  |
|                | UK TREASURY           | 6,500,000.00  | 6,855,810.00                             |  |
|                | UK TREASURY           | 2,400,000.00  | 2,615,136.00                             |  |
|                | UK TREASURY           | 800,000.00    | 1,203,840.00                             |  |
|                | UK TREASURY           | 700,000.00    | 1,159,060.00                             |  |
|                | UK TREASURY           | 1,400,000.00  | 2,423,120.00                             |  |
|                | UK TREASURY           | 1,000,000.00  | 1,086,500.00                             |  |
|                | UK TREASURY           | 1,000,000.00  | 1,153,700.00                             |  |
|                | UK TREASURY           | 900,000.00    | 1,618,290.00                             |  |
| 小計             | 銘柄数：10<br>組入時価比率：6.9% | 18,200,000.00 | 22,294,406.00<br>(2,995,253,446)<br>7.8% |  |
| スウェーデンク<br>ローナ | SWEDISH GOVERNMENT    | 27,000,000.00 | 29,439,855.00                            |  |
| 小計             | 銘柄数：1<br>組入時価比率：0.8%  | 27,000,000.00 | 29,439,855.00<br>(329,726,376)<br>0.9%   |  |
| ノルウェークロー<br>ネ  | NORWEGIAN GOVERNMENT  | 1,000,000.00  | 1,042,386.00                             |  |
| 小計             | 銘柄数：1<br>組入時価比率：0.0%  | 1,000,000.00  | 1,042,386.00<br>(12,592,022)<br>0.0%     |  |
| 豪ドル            | AUSTRALIAN GOVERNMENT | 3,500,000.00  | 3,572,390.85                             |  |
|                | AUSTRALIAN GOVERNMENT | 2,000,000.00  | 2,047,956.60                             |  |
|                | AUSTRALIAN GOVERNMENT | 2,000,000.00  | 2,250,693.80                             |  |
|                | AUSTRALIAN GOVERNMENT | 2,000,000.00  | 2,182,000.00                             |  |
|                | AUSTRALIAN GOVERNMENT | 1,500,000.00  | 1,726,350.00                             |  |
|                | AUSTRALIAN GOVERNMENT | 500,000.00    | 633,650.00                               |  |
| 小計             | 銘柄数：6<br>組入時価比率：2.1%  | 11,500,000.00 | 12,413,041.25<br>(921,668,312)<br>2.4%   |  |
| シンガポールドル       | SINGAPORE GOVERNMENT  | 3,500,000.00  | 3,537,800.00                             |  |
| 小計             | 銘柄数：1<br>組入時価比率：0.6%  | 3,500,000.00  | 3,537,800.00<br>(278,318,726)<br>0.7%    |  |
| リンギ            | MALAYSIAN GOVERNMENT  | 5,000,000.00  | 5,095,188.50                             |  |

|  |    |                      |              |                                    |
|--|----|----------------------|--------------|------------------------------------|
|  |    | MALAYSIAN GOVERNMENT | 2,000,000.00 | 2,049,449.00                       |
|  | 小計 | 銘柄数：2                | 7,000,000.00 | 7,144,637.50<br>(185,331,896)      |
|  |    | 組入時価比率：0.4%          |              | 0.5%                               |
|  | 合計 |                      |              | 38,492,406,552<br>(38,492,406,552) |

(注1)外貨建有価証券については、通貨種類毎の小計欄の( )内は、邦貨換算額(単位:円)であります。

(注2)合計金額欄の( )内は、外貨建有価証券に係るもので、内書であります。

(注3)比率は左より組入時価の純資産に対する比率、及び各小計欄の合計金額に対する比率であります。

## 第2 デリバティブ取引及び為替予約取引の契約額等及び時価の状況表

| 種類         | 2019年 9月17日現在  |       |                |            |
|------------|----------------|-------|----------------|------------|
|            | 契約額等(円)        |       | 時価(円)          | 評価損益(円)    |
|            |                | うち1年超 |                |            |
| 市場取引       |                |       |                |            |
| 債券先物取引     |                |       |                |            |
| 買建         | 2,945,610,755  | -     | 2,897,944,002  | 47,666,753 |
| 売建         | 5,357,211,324  | -     | 5,310,415,974  | 46,795,350 |
| 市場取引以外の取引  |                |       |                |            |
| 為替予約取引     |                |       |                |            |
| 買建         | 10,155,829,485 | -     | 10,161,302,000 | 5,472,515  |
| 米ドル        | 7,907,655,775  | -     | 7,912,627,000  | 4,971,225  |
| ユーロ        | 297,473,500    | -     | 297,825,000    | 351,500    |
| ノルウェークローネ  | 843,788,400    | -     | 843,500,000    | 288,400    |
| ズロチ        | 686,200,000    | -     | 686,000,000    | 200,000    |
| シンガポールドル   | 274,388,450    | -     | 274,750,000    | 361,550    |
| ランド        | 146,323,360    | -     | 146,600,000    | 276,640    |
| 売建         | 5,174,944,750  | -     | 5,178,473,000  | 3,528,250  |
| カナダドル      | 244,416,300    | -     | 244,710,000    | 293,700    |
| メキシコペソ     | 1,854,941,760  | -     | 1,854,720,000  | 221,760    |
| ユーロ        | 1,785,363,000  | -     | 1,787,100,000  | 1,737,000  |
| 英ポンド       | 844,632,810    | -     | 845,523,000    | 890,190    |
| スウェーデンクローナ | 223,945,000    | -     | 224,000,000    | 55,000     |
| 豪ドル        | 221,645,880    | -     | 222,420,000    | 774,120    |
| 合計         | -              | -     | -              | 1,072,862  |

## (注) 時価の算定方法

## 1 先物取引

## 外国先物取引について

先物の評価においては、計算日に知りうる直近の日の主たる取引所の発表する清算値段又は最終相場で評価しております。

## 2 為替予約取引

1) 計算日において対顧客先物相場の仲値が発表されている外貨については以下のように評価しております。

計算日において為替予約の受渡日（以下「当該日」といいます）の対顧客先物相場の仲値が発表されている場合は、当該為替予約は当該仲値で評価しております。

計算日において当該日の対顧客先物相場の仲値が発表されていない場合は、以下の方法によっております。

- ・ 計算日に当該日を超える対顧客先物相場が発表されている場合には、当該日に最も近い前後二つの対顧客先物相場の仲値をもとに計算したレートを用いております。
- ・ 計算日に当該日を超える対顧客先物相場が発表されていない場合には、当該日に最も近い発表されている対顧客先物相場の仲値を用いております。

2) 計算日に対顧客先物相場の仲値が発表されていない外貨については、計算日の対顧客相場の仲値で評価しております。

上記取引でヘッジ会計が適用されているものはございません。

## ハイ・イールド ボンド オープンマザーファンド

## 貸借対照表

(単位：円)

(2019年 9月17日現在)

|                 |                |
|-----------------|----------------|
| 資産の部            |                |
| 流動資産            |                |
| 預金              | 615,405,612    |
| コール・ローン         | 313,086,023    |
| 社債券             | 24,232,354,338 |
| 未収入金            | 79,439,223     |
| 未収利息            | 336,671,861    |
| 前払費用            | 7,749,725      |
| 流動資産合計          | 25,584,706,782 |
| 資産合計            | 25,584,706,782 |
| 負債の部            |                |
| 流動負債            |                |
| 未払金             | 273,205,000    |
| 未払解約金           | 20,800,000     |
| 未払利息            | 538            |
| 流動負債合計          | 294,005,538    |
| 負債合計            | 294,005,538    |
| 純資産の部           |                |
| 元本等             |                |
| 元本              | 3,248,434,873  |
| 剰余金             |                |
| 期末剰余金又は期末欠損金( ) | 22,042,266,371 |
| 元本等合計           | 25,290,701,244 |
| 純資産合計           | 25,290,701,244 |
| 負債純資産合計         | 25,584,706,782 |

## 注記表

(重要な会計方針に係る事項に関する注記)

|                        |   |
|------------------------|---|
| 1. 運用資産の評価基準及び評価方法     | 社債券<br>原則として時価で評価しております。<br>時価評価にあたっては、価格情報会社の提供する価額等で評価しております。   |
| 2. 外貨建資産・負債の本邦通貨への換算基準 | 信託財産に属する外貨建資産・負債の円換算は、原則として、わが国における計算期間末日の対顧客電信売買相場の仲値によって計算しております。   |
| 3. 費用・収益の計上基準          | 有価証券売買等損益<br>約定日基準で計上しております。<br>為替差損益<br>約定日基準で計上しております。  |
| 4. 金融商品の時価等に関する事項の補足説明 | 金融商品の時価には、市場価格に基づく価額のほか、市場価格がない場合には合理的に算定された価額が含まれております。当該価額の算定においては一定の前提条件等を採用しているため、異なる前提条件等によった場合、当該価額が異なることもあります。 |

(貸借対照表に関する注記)

| 2019年 9月17日現在              |           |
|----------------------------|-----------|
| 1. 計算期間の末日における1単位当たりの純資産の額 |           |
| 1口当たり純資産額                  | 7.7855円   |
| (10,000口当たり純資産額)           | (77,855円) |

(金融商品に関する注記)

(1)金融商品の状況に関する事項

| 自 2019年 3月16日<br>至 2019年 9月17日   |
|--|
| <p>1. 金融商品に対する取組方針</p> <p>当ファンドは、投資信託及び投資法人に関する法律第2条第4項に定める証券投資信託であり、信託約款に規定する運用の基本方針に従い、有価証券等の金融商品に対して投資として運用することを目的としております。</p> <p>2. 金融商品の内容及びその金融商品に係るリスク</p> <p>当ファンドが保有する金融商品の種類は、有価証券、コール・ローン等の金銭債権及び金銭債務であります。</p> <p>当ファンドが保有する有価証券の詳細は、附属明細表に記載しております。</p> <p>これらは、金利変動リスク、為替変動リスクなどの市場リスク、信用リスク及び流動性リスクにさらされております。</p> <p>3. 金融商品に係るリスク管理体制</p> |

委託会社においては、独立した投資リスク管理に関する委員会を設け、パフォーマンスの考査及び運用リスクの管理を行なっております。

#### 市場リスクの管理

市場リスクに関しては、資産配分等の状況を常時、分析・把握し、投資方針に沿っているか等の管理を行なっております。

#### 信用リスクの管理

信用リスクに関しては、発行体や取引先の財務状況等に関する情報収集・分析を常時、継続し、格付等の信用度に応じた組入制限等の管理を行なっております。

#### 流動性リスクの管理

流動性リスクに関しては、必要に応じて市場流動性の状況を把握し、取引量や組入比率等の管理を行なっております。

## (2)金融商品の時価等に関する事項

| 2019年 9月17日現在  |  |
|--|--|
| 1. 貸借対照表計上額、時価及び差額                                   |  |
| 貸借対照表上の金融商品は原則としてすべて時価で評価しているため、貸借対照表計上額と時価との差額はありませ |  |
| ん。   |  |
| 2. 時価の算定方法   |  |
| 社債券  |  |
| (重要な会計方針に係る事項に関する注記)に記載しております。                       |  |
| コール・ローン等の金銭債権及び金銭債務                                  |  |
| これらの科目は短期間で決済されるため、帳簿価額は時価と近似していることから、当該帳簿価額を時価としており |  |
| ます。  |  |

### (その他の注記)

#### 元本の移動及び期末元本額の内訳

| 2019年 9月17日現在                     |                |
|-----------------------------------|----------------|
| 期首                                | 2019年 3月16日    |
| 本報告書における開示対象ファンドの期首における当ファンドの元本額  | 3,525,666,181円 |
| 同期中における追加設定元本額                    | 498,240,784円   |
| 同期中における一部解約元本額                    | 775,472,092円   |
| 期末元本額                             | 3,248,434,873円 |
| 期末元本額の内訳*                         |                |
| ハイ・イールド ボンド オープンAコース              | 194,658,289円   |
| ハイ・イールド ボンド オープンBコース              | 525,752,142円   |
| ハイ・イールド ボンド オープンCコース              | 17,203,062円    |
| ハイ・イールド ボンド オープンDコース              | 177,087,858円   |
| ハイブリッド・インカムオープン                   | 107,701,393円   |
| ハイ・イールド ボンド オープンAコース(野村SMA向け)     | 272,895,536円   |
| ハイ・イールド ボンド オープンBコース(野村SMA向け)     | 255,999,743円   |
| ハイ・イールド ボンド オープン Aコース(野村SMA・EW向け) | 821,593,090円   |
| ハイ・イールド ボンド オープン Bコース(野村SMA・EW向け) | 875,543,760円   |

\*は当該親投資信託受益証券を投資対象とする証券投資信託ごとの元本額

## 附属明細表

## 第1 有価証券明細表

## (1) 株式(2019年9月17日現在)

該当事項はありません。

## (2) 株式以外の有価証券(2019年9月17日現在)

| 種類                     | 通貨         | 銘柄                       | 券面総額       | 評価額        | 備考 |
|------------------------|------------|--------------------------|------------|------------|----|
| 社債券                    | 米ドル        | 1011778 BC / NEW RED FIN | 600,000.00 | 616,500.00 |    |
|                        |            | 1011778 BC / NEW RED FIN | 825,000.00 | 849,750.00 |    |
|                        |            | 1011778 BC / NEW RED FIN | 175,000.00 | 174,562.50 |    |
|                        |            | ABC SUPPLY CO INC        | 575,000.00 | 594,406.25 |    |
|                        |            | ACI WORLDWIDE INC        | 150,000.00 | 158,812.50 |    |
|                        |            | ACRISURE LLC / FIN INC   | 500,000.00 | 539,950.00 |    |
|                        |            | ADT SEC CORP             | 100,000.00 | 101,650.00 |    |
|                        |            | AHERN RENTALS INC        | 300,000.00 | 258,000.00 |    |
|                        |            | AIR CANADA               | 625,000.00 | 675,000.00 |    |
|                        |            | ALBERTSONS COS LLC/SAFEW | 275,000.00 | 289,093.75 |    |
|                        |            | ALBERTSONS COS LLC/SAFEW | 525,000.00 | 540,750.00 |    |
|                        |            | ALBERTSONS COS LLC/SAFEW | 100,000.00 | 111,750.00 |    |
|                        |            | ALBERTSONS COS LLC/SAFEW | 175,000.00 | 185,062.50 |    |
|                        |            | ALCOA NEDERLAND HOLDING  | 375,000.00 | 406,875.00 |    |
|                        |            | ALCOA NEDERLAND HOLDING  | 200,000.00 | 212,500.00 |    |
|                        |            | ALGECO SCOTSMAN GLOB FIN | 374,000.00 | 376,805.00 |    |
|                        |            | ALLIED UNIVERSAL HOLDCO  | 325,000.00 | 345,820.31 |    |
|                        |            | ALLISON TRANSMISSION INC | 100,000.00 | 108,337.50 |    |
|                        |            | ALLY FINANCIAL INC       | 150,000.00 | 155,812.50 |    |
|                        |            | ALLY FINANCIAL INC       | 175,000.00 | 192,500.00 |    |
|                        |            | ALLY FINANCIAL INC       | 425,000.00 | 586,500.00 |    |
|                        |            | ALTICE FINANCING SA      | 200,000.00 | 206,250.00 |    |
|                        |            | ALTICE FINANCING SA      | 400,000.00 | 426,500.00 |    |
|                        |            | ALTICE FRANCE SA         | 875,000.00 | 936,523.43 |    |
|                        |            | ALTICE FRANCE SA         | 675,000.00 | 745,453.12 |    |
|                        |            | ALTICE SA                | 277,000.00 | 283,844.67 |    |
|                        |            | AMC ENTERTAINMENT HOLDIN | 525,000.00 | 485,625.00 |    |
|                        |            | AMC NETWORKS INC         | 700,000.00 | 721,875.00 |    |
|                        |            | AMERICAN AIRLINES GROUP  | 575,000.00 | 579,312.50 |    |
|                        |            | AMERICAN AIRLINES GROUP  | 300,000.00 | 312,750.00 |    |
|                        |            | AMERICAN WOODMARK CORP   | 275,000.00 | 275,343.75 |    |
|                        |            | AMERIGAS PART/FIN CORP   | 150,000.00 | 159,750.00 |    |
|                        |            | AMERIGAS PART/FIN CORP   | 300,000.00 | 321,000.00 |    |
|                        |            | AMERIGAS PART/FIN CORP   | 150,000.00 | 164,295.00 |    |
| AMERIGAS PART/FIN CORP | 175,000.00 | 186,354.00               |            |            |    |

|                          |            |            |  |
|--------------------------|------------|------------|--|
| AMKOR TECHNOLOGY INC     | 100,000.00 | 109,750.00 |  |
| AMSTED INDUSTRIES        | 100,000.00 | 105,500.00 |  |
| ANIXTER INC              | 100,000.00 | 110,750.00 |  |
| ANTERO MIDSTREAM PART/FI | 350,000.00 | 330,883.00 |  |
| ANTERO MIDSTREAM PART/FI | 150,000.00 | 137,250.00 |  |
| ANTERO MIDSTREAM PART/FI | 150,000.00 | 136,125.00 |  |
| ANTERO RESOURCES CORP    | 150,000.00 | 146,718.75 |  |
| ANTERO RESOURCES CORP    | 525,000.00 | 496,125.00 |  |
| APERGY CORP              | 75,000.00  | 76,125.00  |  |
| ARAMARK SERVICES INC     | 425,000.00 | 438,281.25 |  |
| ARAMARK SERVICES INC     | 775,000.00 | 798,250.00 |  |
| ARCHROCK PARTNERS LP/FIN | 200,000.00 | 212,000.00 |  |
| ARROW BIDCO LLC          | 75,000.00  | 75,187.50  |  |
| ARTESYN ESCROW INC       | 400,000.00 | 402,360.00 |  |
| ASBURY AUTOMOTIVE GROUP  | 350,000.00 | 363,562.50 |  |
| ASCENT RESOURCES/ARU FIN | 341,000.00 | 352,935.00 |  |
| ASCENT RESOURCES/ARU FIN | 275,000.00 | 237,875.00 |  |
| AVANTOR INC              | 425,000.00 | 456,614.68 |  |
| AVIS BUDGET CAR/FINANCE  | 100,000.00 | 103,250.00 |  |
| AVON INTERNATIONAL CAPIT | 100,000.00 | 103,500.00 |  |
| BANK OF AMERICA CORP     | 50,000.00  | 53,860.00  |  |
| BANK OF AMERICA CORP     | 650,000.00 | 704,089.75 |  |
| BANK OF AMERICA CORP     | 100,000.00 | 112,335.50 |  |
| BANK OF AMERICA CORP     | 125,000.00 | 128,906.25 |  |
| BASIC ENERGY SERVICES    | 75,000.00  | 55,500.00  |  |
| BAUSCH HEALTH AMERICAS   | 200,000.00 | 222,000.00 |  |
| BAUSCH HEALTH COS INC    | 105,000.00 | 106,968.75 |  |
| BAUSCH HEALTH COS INC    | 550,000.00 | 566,445.00 |  |
| BAUSCH HEALTH COS INC    | 75,000.00  | 80,859.00  |  |
| BAUSCH HEALTH COS INC    | 200,000.00 | 213,250.00 |  |
| BAUSCH HEALTH COS INC    | 200,000.00 | 215,000.00 |  |
| BCD ACQUISITION INC      | 300,000.00 | 307,875.00 |  |
| BEACON ESCROW CORP       | 350,000.00 | 346,937.50 |  |
| BEACON ROOFING SUPPLY IN | 712,000.00 | 738,700.00 |  |
| BEAZER HOMES USA         | 50,000.00  | 52,437.50  |  |
| BEAZER HOMES USA         | 11,000.00  | 11,165.00  |  |
| BEAZER HOMES USA         | 650,000.00 | 667,062.50 |  |
| BEAZER HOMES USA         | 175,000.00 | 176,750.00 |  |
| BERRY GLOBAL ESCROW CORP | 300,000.00 | 310,125.00 |  |
| BERRY GLOBAL ESCROW CORP | 100,000.00 | 104,562.50 |  |
| BERRY GLOBAL INC         | 150,000.00 | 148,875.00 |  |
| BIG RIVER STEEL/BRS FIN  | 225,000.00 | 240,095.25 |  |
|                          | 175,000.00 | 183,968.75 |  |

|                          |              |              |
|--------------------------|--------------|--------------|
| BLOCK COMMUNICATIONS INC |              |              |
| BLUE RACER MID LLC/FINAN | 50,000.00    | 50,500.00    |
| BLUE RACER MID LLC/FINAN | 75,000.00    | 74,062.50    |
| BMC EAST LLC             | 1,075,000.00 | 1,118,000.00 |
| BOMBARDIER INC           | 200,000.00   | 200,250.00   |
| BOMBARDIER INC           | 85,000.00    | 85,743.75    |
| BOMBARDIER INC           | 275,000.00   | 274,483.00   |
| BOYD GAMING CORP         | 825,000.00   | 875,985.00   |
| BOYD GAMING CORP         | 325,000.00   | 343,281.25   |
| BOYNE USA INC            | 175,000.00   | 191,625.00   |
| BROOKFIELD RESID PROPERT | 150,000.00   | 150,000.00   |
| BROOKFIELD RESIDENTIAL   | 125,000.00   | 128,437.50   |
| BUILDERS FIRSTSOURCE INC | 893,000.00   | 933,408.25   |
| BUILDERS FIRSTSOURCE INC | 225,000.00   | 244,968.75   |
| BUILDING MATERIALS CORP  | 718,000.00   | 740,437.50   |
| BWAY HOLDING CO          | 650,000.00   | 666,250.00   |
| BWX TECHNOLOGIES INC     | 175,000.00   | 185,937.50   |
| CABLEVISION SYSTEMS CORP | 500,000.00   | 536,250.00   |
| CALFRAC HOLDINGS LP      | 325,000.00   | 199,875.00   |
| CALLON PETROLEUM CO      | 300,000.00   | 300,750.00   |
| CALLON PETROLEUM CO      | 325,000.00   | 326,625.00   |
| CALPINE CORP             | 700,000.00   | 711,361.00   |
| CALPINE CORP             | 500,000.00   | 514,200.00   |
| CALPINE CORP             | 425,000.00   | 436,156.25   |
| CAPITOL INV MERGER SUB 2 | 125,000.00   | 128,750.00   |
| CARDTRONICS INC / USA    | 125,000.00   | 126,250.00   |
| CARLSON TRAVEL INC       | 475,000.00   | 483,312.50   |
| CARRIZO OIL & GAS INC    | 450,000.00   | 443,250.00   |
| CARRIZO OIL & GAS INC    | 75,000.00    | 74,437.50    |
| CASCADES INC             | 400,000.00   | 406,000.00   |
| CATALENT PHARMA SOLUTION | 175,000.00   | 180,031.25   |
| CATALENT PHARMA SOLUTION | 75,000.00    | 77,812.50    |
| CCO HLDGS LLC/CAP CORP   | 250,000.00   | 254,375.00   |
| CCO HLDGS LLC/CAP CORP   | 300,000.00   | 305,454.00   |
| CCO HLDGS LLC/CAP CORP   | 50,000.00    | 51,360.50    |
| CCO HLDGS LLC/CAP CORP   | 500,000.00   | 520,625.00   |
| CCO HLDGS LLC/CAP CORP   | 150,000.00   | 157,312.50   |
| CCO HLDGS LLC/CAP CORP   | 675,000.00   | 706,598.43   |
| CCO HLDGS LLC/CAP CORP   | 800,000.00   | 827,734.00   |
| CCO HLDGS LLC/CAP CORP   | 225,000.00   | 237,375.00   |
| CCO HOLDINGS LLC         | 1,075,000.00 | 1,131,437.50 |
| CDK GLOBAL INC           | 150,000.00   | 159,937.50   |
| CDK GLOBAL INC           | 50,000.00    | 51,687.50    |

|                          |              |              |  |
|--------------------------|--------------|--------------|--|
| CDW LLC/CDW FINANCE      | 900,000.00   | 937,424.25   |  |
| CDW LLC/CDW FINANCE      | 275,000.00   | 275,000.00   |  |
| CEDAR FAIR LP            | 100,000.00   | 107,625.00   |  |
| CEDAR FAIR LP/CANADA'S W | 375,000.00   | 387,187.50   |  |
| CEMEX FINANCE LLC        | 200,000.00   | 206,000.00   |  |
| CENTENE CORP             | 300,000.00   | 304,197.00   |  |
| CENTENE CORP             | 300,000.00   | 313,500.00   |  |
| CENTENE ESCROW I CORP    | 1,050,000.00 | 1,111,687.50 |  |
| CENTRAL GARDEN & PET CO  | 150,000.00   | 156,000.00   |  |
| CENTURY COMMUNITIES      | 225,000.00   | 232,875.00   |  |
| CENTURY COMMUNITIES      | 325,000.00   | 347,750.00   |  |
| CENTURYLINK INC          | 250,000.00   | 263,125.00   |  |
| CENTURYLINK INC          | 975,000.00   | 1,031,062.50 |  |
| CENTURYLINK INC          | 200,000.00   | 218,500.00   |  |
| CENTURYLINK INC          | 275,000.00   | 305,593.75   |  |
| CF INDUSTRIES INC        | 47,000.00    | 48,410.00    |  |
| CF INDUSTRIES INC        | 475,000.00   | 480,937.50   |  |
| CHANGE HEALTH / FIN INC  | 270,000.00   | 271,687.50   |  |
| CHARLES RIVER LABORATORI | 150,000.00   | 159,187.50   |  |
| CHARLES SCHWAB CORP      | 225,000.00   | 228,717.00   |  |
| CHEMOURS CO              | 250,000.00   | 249,921.87   |  |
| CHENIERE CORP CHRISTI HD | 500,000.00   | 571,250.00   |  |
| CHENIERE CORP CHRISTI HD | 250,000.00   | 276,250.00   |  |
| CHENIERE CORP CHRISTI HD | 400,000.00   | 436,500.00   |  |
| CHENIERE ENERGY PARTNERS | 550,000.00   | 571,945.00   |  |
| CHENIERE ENERGY PARTNERS | 300,000.00   | 300,204.00   |  |
| CHESAPEAKE ENERGY CORP   | 50,000.00    | 50,750.00    |  |
| CHESAPEAKE ENERGY CORP   | 200,000.00   | 200,000.00   |  |
| CHS/COMMUNITY HEALTH     | 150,000.00   | 150,562.50   |  |
| CHS/COMMUNITY HEALTH     | 697,000.00   | 505,325.00   |  |
| CHS/COMMUNITY HEALTH SYS | 325,000.00   | 325,000.00   |  |
| CHS/COMMUNITY HEALTH SYS | 200,000.00   | 208,060.00   |  |
| CHURCHILL DOWNS INC      | 175,000.00   | 185,062.50   |  |
| CINEMARK USA INC         | 1,025,000.00 | 1,044,218.75 |  |
| CIT GROUP INC            | 75,000.00    | 76,406.25    |  |
| CITGO PETROLEUM CORP     | 275,000.00   | 278,781.25   |  |
| CITIGROUP INC            | 775,000.00   | 805,290.87   |  |
| CITIGROUP INC            | 350,000.00   | 388,937.50   |  |
| CLEAN HARBORS INC        | 100,000.00   | 105,003.00   |  |
| CLEAN HARBORS INC        | 50,000.00    | 53,312.50    |  |
| CLEAR CHANNEL WORLDWIDE  | 275,000.00   | 287,707.75   |  |
| CLEARWATER SEAFOODS INC  | 125,000.00   | 128,593.75   |  |

|                          |            |            |
|--------------------------|------------|------------|
| CLEARWAY ENERGY OP LLC   | 200,000.00 | 209,876.00 |
| CLEARWAY ENERGY OP LLC   | 325,000.00 | 332,312.50 |
| CLEAVER-BROOKS INC       | 100,000.00 | 92,250.00  |
| CLEVELAND-CLIFFS INC     | 225,000.00 | 219,375.00 |
| CLIFFS NATURAL RESOURCES | 143,000.00 | 143,357.50 |
| CLOUD CRANE LLC          | 150,000.00 | 160,875.00 |
| CLOUD PEAK ENRGY RES/FIN | 50,000.00  | 625.00     |
| CNX MIDSTREAM PTR/CNX    | 125,000.00 | 119,750.00 |
| CNX RESOURCES CORP       | 200,000.00 | 179,000.00 |
| COEUR MINING INC         | 475,000.00 | 475,299.25 |
| COGENT COMMUNICATIONS GR | 475,000.00 | 495,781.25 |
| COLFAX CORP              | 100,000.00 | 106,125.00 |
| COLFAX CORP              | 100,000.00 | 107,875.00 |
| COMMERCIAL METALS CO     | 100,000.00 | 103,625.00 |
| COMMERCIAL METALS CO     | 200,000.00 | 206,500.00 |
| COMMERCIAL METALS CO     | 250,000.00 | 253,125.00 |
| COMMSCOPE FINANCE LLC    | 250,000.00 | 258,175.00 |
| COMMSCOPE FINANCE LLC    | 250,000.00 | 259,025.00 |
| COMMSCOPE FINANCE LLC    | 25,000.00  | 24,781.25  |
| COMMSCOPE INC            | 189,000.00 | 189,746.55 |
| COMMSCOPE INC            | 850,000.00 | 807,500.00 |
| COMMSCOPE TECH FINANCE L | 300,000.00 | 273,000.00 |
| CONSOL ENERGY INC        | 250,000.00 | 245,625.00 |
| CONSOLIDATED ENERGY FIN  | 150,000.00 | 150,000.00 |
| CONSTELLIUM NV           | 250,000.00 | 260,625.00 |
| CONUMA COAL RESOURCES    | 135,000.00 | 136,687.50 |
| COOKE OMEGA/ALPHA VESSEL | 325,000.00 | 316,875.00 |
| CORTES NP ACQUISITION    | 550,000.00 | 530,750.00 |
| COVEY PARK ENERGY LLC/FI | 450,000.00 | 379,125.00 |
| CRC ESCROW ISSUER LLC    | 650,000.00 | 664,625.00 |
| CREDIT ACCEPTANC         | 150,000.00 | 161,625.00 |
| CREDIT SUISSE GROUP AG   | 200,000.00 | 212,543.20 |
| CRESTWOOD MID PARTNER LP | 525,000.00 | 535,500.00 |
| CRESTWOOD MID PARTNER LP | 250,000.00 | 255,870.00 |
| CRESTWOOD MIDSTREAM PART | 300,000.00 | 309,000.00 |
| CROWNROCK LP/CROWNROCK F | 500,000.00 | 506,875.00 |
| CSC HOLDINGS LLC         | 400,000.00 | 455,750.00 |
| CSC HOLDINGS LLC         | 300,000.00 | 319,845.00 |
| CSC HOLDINGS LLC         | 600,000.00 | 663,375.00 |
| CSC HOLDINGS LLC         | 475,000.00 | 495,187.50 |
| CSTN MERGER SUB INC      | 300,000.00 | 279,750.00 |
| CSVAC ACQUISITION CORP   | 375,000.00 | 270,000.00 |
| CUMBERLAND FARMS         | 700,000.00 | 751,625.00 |

|                          |            |            |  |
|--------------------------|------------|------------|--|
| CVR REF LLC/COFF FIN INC | 500,000.00 | 510,625.00 |  |
| DAE FUNDING LLC          | 250,000.00 | 251,875.00 |  |
| DAE FUNDING LLC          | 325,000.00 | 338,812.50 |  |
| DAE FUNDING LLC          | 375,000.00 | 383,906.25 |  |
| DAE FUNDING LLC          | 600,000.00 | 630,000.00 |  |
| DANA HOLDING CORP        | 600,000.00 | 615,750.00 |  |
| DARLING INGREDIENTS INC  | 100,000.00 | 105,375.00 |  |
| DAVITA HEALTHCARE PARTNE | 350,000.00 | 357,875.00 |  |
| DAVITA HEALTHCARE PARTNE | 225,000.00 | 226,968.75 |  |
| DCP MIDSTREAM OPERATING  | 475,000.00 | 507,656.25 |  |
| DCP MIDSTREAM OPERATING  | 375,000.00 | 382,968.75 |  |
| DELEK LOGISTICS PARTNERS | 175,000.00 | 175,437.50 |  |
| DELL INT LLC/EMC CORP    | 25,000.00  | 27,095.61  |  |
| DENBURY RESOURCES INC    | 442,000.00 | 436,475.00 |  |
| DIAMOND OFFSHORE DRILL   | 175,000.00 | 167,562.50 |  |
| DIAMOND SPORTS GR/DIAMON | 475,000.00 | 494,000.00 |  |
| DIAMOND SPORTS GR/DIAMON | 425,000.00 | 440,804.67 |  |
| DIGICEL LIMITED          | 525,000.00 | 362,250.00 |  |
| DISH DBS CORP            | 300,000.00 | 304,125.00 |  |
| DISH DBS CORP            | 150,000.00 | 150,562.50 |  |
| DISH DBS CORP            | 400,000.00 | 388,500.00 |  |
| DISH DBS CORP            | 325,000.00 | 325,809.25 |  |
| DONNELLEY FINANCIAL SOL  | 775,000.00 | 804,062.50 |  |
| DOWNSTREAM DEVELOPMENT   | 175,000.00 | 185,937.50 |  |
| DRAX FINCO PLC           | 400,000.00 | 420,000.00 |  |
| DRIVETIME AUTO GP & ACCE | 275,000.00 | 279,296.87 |  |
| EAGLE INT GLO/RUYI US FI | 425,000.00 | 395,250.00 |  |
| EG GLOBAL FINANCE PLC    | 200,000.00 | 195,250.00 |  |
| ELDORADA RESORTS INC     | 850,000.00 | 898,875.00 |  |
| ELDORADO RESORTS INC     | 150,000.00 | 165,282.00 |  |
| EMBARQ CORP              | 350,000.00 | 350,000.00 |  |
| EMC CORP                 | 450,000.00 | 448,933.14 |  |
| ENCOMPASS HEALTH CORP    | 25,000.00  | 24,906.25  |  |
| ENCOMPASS HEALTH CORP    | 125,000.00 | 124,638.75 |  |
| ENERGIZER GAMMA ACQ INC  | 75,000.00  | 80,062.50  |  |
| ENERGIZER HOLDINGS INC   | 200,000.00 | 220,500.00 |  |
| ENERGIZER SPINCO INC     | 275,000.00 | 282,495.81 |  |
| ENERGY TRANSFER          | 290,000.00 | 321,718.57 |  |
| ENLINK MIDSTREAM LLC     | 200,000.00 | 193,500.00 |  |
| ENLINK MIDSTREAM PARTNER | 580,000.00 | 561,991.00 |  |
| ENLINK MIDSTREAM PARTNER | 225,000.00 | 189,000.00 |  |
| ENPRO INDUSTRIES INC     | 150,000.00 | 158,625.00 |  |

|                          |            |            |
|--------------------------|------------|------------|
| ENSIGN DRILLING INC      | 550,000.00 | 537,625.00 |
| ENTERPRISE DEVELOP AUTH  | 475,000.00 | 530,218.75 |
| EQUINIX INC              | 150,000.00 | 159,562.50 |
| ESH HOSPITALITY INC      | 395,000.00 | 408,331.25 |
| ESH HOSPITALITY INC      | 250,000.00 | 249,687.50 |
| EW SCRIPPS CO            | 175,000.00 | 176,750.00 |
| EXELA INTERMED/EXELA FIN | 550,000.00 | 351,708.50 |
| EXTERRAN NRG SOLUTIONS/F | 275,000.00 | 276,375.00 |
| EXTRACTION OIL & GAS INC | 150,000.00 | 106,500.00 |
| EXTRACTION OIL & GAS LLC | 100,000.00 | 75,500.00  |
| FAIRSTONE FINANCIAL INC  | 325,000.00 | 339,015.62 |
| FELCOR LODGING LP        | 525,000.00 | 549,281.25 |
| FERRELLGAS LP/FERRELLGAS | 175,000.00 | 148,312.50 |
| FERRELLGAS LP/FERRELLGAS | 250,000.00 | 210,250.00 |
| FINANCIAL & RISK US HOLD | 200,000.00 | 216,500.00 |
| FIRST QUALITY FINANCE CO | 75,000.00  | 77,625.00  |
| FIRST QUANTUM MINERALS L | 200,000.00 | 197,000.00 |
| FIRST QUANTUM MINERALS L | 400,000.00 | 385,000.00 |
| FIRST QUANTUM MINERALS L | 200,000.00 | 195,000.00 |
| FIRST QUANTUM MINERALS L | 400,000.00 | 383,000.00 |
| FIRSTCASH INC            | 125,000.00 | 130,156.25 |
| FIVE POINT OP CO LP/FIVE | 125,000.00 | 126,875.00 |
| FORESTAR GROUP INC       | 325,000.00 | 352,625.00 |
| FORTRESS TRANS & INFRAST | 50,000.00  | 52,000.00  |
| FORTRESS TRANS & INFRAST | 200,000.00 | 206,000.00 |
| FREEPORT-MCMORAN C & G   | 250,000.00 | 230,000.00 |
| FREEPORT-MCMORAN INC     | 325,000.00 | 333,060.00 |
| FRONTDOOR INC            | 125,000.00 | 136,406.25 |
| FRONTIER COMMUNICATIONS  | 750,000.00 | 417,187.50 |
| FRONTIER COMMUNICATIONS  | 625,000.00 | 339,062.50 |
| FRONTIER COMMUNICATIONS  | 275,000.00 | 270,187.50 |
| FRONTIER COMMUNICATIONS  | 300,000.00 | 316,875.00 |
| FTS INTERNATIONAL INC    | 700,000.00 | 602,000.00 |
| GARDA WORLD SECURITY COR | 225,000.00 | 227,002.50 |
| GARTNER INC              | 300,000.00 | 315,187.50 |
| GCI LLC                  | 125,000.00 | 135,350.00 |
| GCP APPLIED TECHNOLOGIES | 100,000.00 | 102,750.00 |
| GENWORTH HOLDINGS INC    | 350,000.00 | 360,500.00 |
| GLP CAPITAL LP / FIN II  | 100,000.00 | 108,520.00 |
| GO DADDY OPCO/FINCO      | 200,000.00 | 211,250.00 |
| GOEASY LTD               | 100,000.00 | 104,375.00 |
| GOODYEAR TIRE & RUBBER   | 125,000.00 | 127,493.75 |
| GRAHAM HOLDINGS CO       | 200,000.00 | 214,500.00 |

|                          |              |              |  |
|--------------------------|--------------|--------------|--|
| GRAPHIC PACKAGING INTERN | 100,000.00   | 105,500.00   |  |
| GRAY ESCROW INC          | 375,000.00   | 412,031.25   |  |
| GRAY TELEVISION INC      | 350,000.00   | 363,230.00   |  |
| GRAY TELEVISION INC      | 875,000.00   | 918,155.00   |  |
| GREIF INC                | 175,000.00   | 186,340.00   |  |
| GREYSTAR REAL ESTATE PAR | 225,000.00   | 231,327.00   |  |
| GRIFFON CORPORATION      | 825,000.00   | 834,281.25   |  |
| GRINDING MED/MC GRINDING | 200,000.00   | 191,250.00   |  |
| GROUP 1 AUTOMOTIVE INC   | 725,000.00   | 733,156.25   |  |
| GROUP 1 AUTOMOTIVE INC   | 150,000.00   | 155,625.00   |  |
| GRUBHUB HOLDINGS INC     | 125,000.00   | 130,273.43   |  |
| GULFPORT ENERGY CORP     | 125,000.00   | 94,375.00    |  |
| GULFPORT ENERGY CORP     | 650,000.00   | 484,250.00   |  |
| GULFPORT ENERGY CORP     | 175,000.00   | 126,875.00   |  |
| H&E EQUIPMENT SERVICES   | 300,000.00   | 310,500.00   |  |
| HALYARD HEALTH INC       | 200,000.00   | 204,500.00   |  |
| HARLAND CLARKE HOLDINGS  | 525,000.00   | 438,375.00   |  |
| HAT HOLDINGS I LLC/HAT   | 275,000.00   | 289,520.00   |  |
| HCA INC                  | 720,000.00   | 793,195.20   |  |
| HCA INC                  | 500,000.00   | 548,750.00   |  |
| HCA INC                  | 450,000.00   | 507,375.00   |  |
| HCA INC                  | 600,000.00   | 663,000.00   |  |
| HCA INC                  | 1,175,000.00 | 1,321,875.00 |  |
| HCA INC                  | 250,000.00   | 283,750.00   |  |
| HEALTHSOUTH CORP         | 366,000.00   | 371,947.50   |  |
| HECLA MINING CO          | 600,000.00   | 594,000.00   |  |
| HERTZ CORP               | 375,000.00   | 393,750.00   |  |
| HESS INF PART / FIN CORP | 675,000.00   | 705,361.50   |  |
| HEXION INC               | 175,000.00   | 175,656.25   |  |
| HILCORP ENERGY I/HILCORP | 200,000.00   | 191,000.00   |  |
| HILL-ROM HOLDINGS INC    | 100,000.00   | 104,000.00   |  |
| HILL-ROM HOLDINGS INC    | 100,000.00   | 101,875.00   |  |
| HILTON DOMESTIC OPERATIN | 750,000.00   | 783,750.00   |  |
| HILTON DOMESTIC OPERATIN | 250,000.00   | 263,125.00   |  |
| HOLLY ENERGY PARTNERS LP | 175,000.00   | 184,625.00   |  |
| HORIZON PHARMA USA INC   | 200,000.00   | 210,500.00   |  |
| HUBBAY MINERALS INC      | 100,000.00   | 103,625.00   |  |
| HUBBAY MINERALS INC      | 150,000.00   | 154,500.00   |  |
| HUGHES SATELLITE SYSTEMS | 250,000.00   | 270,625.00   |  |
| HUGHES SATELLITE SYSTEMS | 700,000.00   | 742,875.00   |  |
| HUGHES SATELLITE SYSTEMS | 475,000.00   | 513,000.00   |  |
| HUNT COS INC             | 300,000.00   | 293,250.00   |  |

|                          |            |            |
|--------------------------|------------|------------|
| IAA SPINCO INC           | 150,000.00 | 160,137.00 |
| IAMGOLD CORP             | 250,000.00 | 258,125.00 |
| ICAHN ENTERPRISES/FIN    | 400,000.00 | 405,000.00 |
| ICAHN ENTERPRISES/FIN    | 600,000.00 | 618,420.00 |
| ICAHN ENTERPRISES/FIN    | 275,000.00 | 288,244.00 |
| ICAHN ENTERPRISES/FIN    | 575,000.00 | 572,125.00 |
| ICAHN ENTERPRISES/FIN    | 125,000.00 | 131,875.00 |
| ICAHN ENTERPRISES/FIN    | 525,000.00 | 549,281.25 |
| IHEARTCOMMUNICATIONS INC | 100,000.00 | 109,000.00 |
| IHEARTCOMMUNICATIONS INC | 175,000.00 | 182,875.00 |
| ILFC E-CAPITAL TRUST I   | 300,000.00 | 206,706.00 |
| INCEPTION MRGR/RACKSPACE | 788,000.00 | 740,720.00 |
| INDIGO NATURAL RES LLC   | 150,000.00 | 130,500.00 |
| INEOS GROUP HOLDINGS SA  | 200,000.00 | 206,250.00 |
| INMARSAT FINANCE PLC     | 125,000.00 | 131,718.75 |
| INTELSAT JACKSON HLDG    | 775,000.00 | 807,937.50 |
| IQVIA INC                | 150,000.00 | 157,875.00 |
| IRON MOUNTAIN INC        | 325,000.00 | 333,429.68 |
| IRON MOUNTAIN INC        | 275,000.00 | 274,307.00 |
| ITRON INC                | 75,000.00  | 77,437.50  |
| J2 CLOUD LLC/GLOBAL INC  | 875,000.00 | 926,406.25 |
| JACK OHIO FIN LLC/FIN 1  | 125,000.00 | 127,812.50 |
| JACOBS ENTERTAINMENT INC | 550,000.00 | 587,812.50 |
| JAGGED PEAK ENERGY LLC   | 200,000.00 | 204,000.00 |
| JAMES HARDIE INTL FIN    | 200,000.00 | 206,500.00 |
| JB POINDEXTER & CO INC   | 150,000.00 | 155,625.00 |
| JBS INVESTMENTS II GMBH  | 200,000.00 | 214,752.00 |
| JEFFERIES FIN LLC / JFIN | 200,000.00 | 205,750.00 |
| JELD-WEN INC             | 100,000.00 | 99,500.00  |
| JPMORGAN CHASE & CO      | 275,000.00 | 306,978.37 |
| JPMORGAN CHASE & CO      | 150,000.00 | 161,732.25 |
| JPMORGAN CHASE & CO      | 525,000.00 | 526,727.25 |
| KAR AUCTION SERVICES INC | 325,000.00 | 339,527.50 |
| KB HOME                  | 50,000.00  | 51,437.50  |
| KB HOME                  | 175,000.00 | 189,656.25 |
| KB HOME                  | 50,000.00  | 56,625.00  |
| KB HOME                  | 150,000.00 | 168,750.00 |
| KEHE DISTRIBUTORS LLC/FI | 125,000.00 | 127,265.62 |
| KENNEDY-WILSON INC       | 765,000.00 | 791,010.00 |
| KFC HLD/PIZZA HUT/TACO   | 750,000.00 | 780,000.00 |
| KFC HLD/PIZZA HUT/TACO   | 300,000.00 | 309,000.00 |
| KINROSS GOLD CORP        | 125,000.00 | 130,475.00 |
| KIRS MIDCO 3 PLC         | 600,000.00 | 585,750.00 |

|                          |            |            |  |
|--------------------------|------------|------------|--|
| KISSNER GR HLDG          | 570,000.00 | 594,225.00 |  |
| KRATON POLYMERS LLC/CAP  | 275,000.00 | 288,921.87 |  |
| L BRANDS INC             | 200,000.00 | 185,000.00 |  |
| L BRANDS INC             | 250,000.00 | 250,375.00 |  |
| LADDER CAP FIN LLLP/CORP | 225,000.00 | 233,437.50 |  |
| LAMAR MEDIA CORP         | 75,000.00  | 79,593.75  |  |
| LAREDO PETROLEUM INC     | 200,000.00 | 187,000.00 |  |
| LENNAR CORP              | 425,000.00 | 436,156.25 |  |
| LENNAR CORP              | 100,000.00 | 106,000.00 |  |
| LENNAR CORP              | 250,000.00 | 257,187.50 |  |
| LENNAR CORP              | 250,000.00 | 262,500.00 |  |
| LEVEL 3 FINANCING INC    | 500,000.00 | 506,445.00 |  |
| LEVEL 3 FINANCING INC    | 325,000.00 | 331,808.75 |  |
| LHMC FINCO SARL          | 200,000.00 | 212,970.00 |  |
| LIONS GATE CAPITAL HOLD  | 200,000.00 | 211,000.00 |  |
| LIONS GATE CAPITAL HOLD  | 625,000.00 | 648,437.50 |  |
| LITHIA MOTORS INC        | 100,000.00 | 104,625.00 |  |
| LIVE NATION ENTERTAINMEN | 275,000.00 | 279,125.00 |  |
| LIVE NATION ENTERTAINMEN | 200,000.00 | 213,000.00 |  |
| MAGNOLIA OIL GAS/MAG FIN | 200,000.00 | 203,000.00 |  |
| MALLINCKRODT FIN/SB      | 200,000.00 | 89,000.00  |  |
| MALLINCKRODT FIN/SB      | 175,000.00 | 64,750.00  |  |
| MANITOWOC COMPANY INC    | 100,000.00 | 99,125.00  |  |
| MARRIOTT OWNERSHIP RESOR | 425,000.00 | 459,000.00 |  |
| MASONITE INTERNATIONAL C | 100,000.00 | 106,125.00 |  |
| MASONITE INTERNATIONAL C | 250,000.00 | 261,562.50 |  |
| MATADOR RESOURCES CO     | 150,000.00 | 153,750.00 |  |
| MATCH GROUP INC          | 150,000.00 | 162,562.50 |  |
| MATTEL INC               | 300,000.00 | 308,625.00 |  |
| MATTHEWS INTERNATIONAL C | 425,000.00 | 401,625.00 |  |
| MCDERMOTT ESCROW 1/ESC 2 | 575,000.00 | 410,046.87 |  |
| MEDNAX INC               | 150,000.00 | 147,375.00 |  |
| MEG ENERGY CORP          | 475,000.00 | 470,368.75 |  |
| MERCER INTL INC          | 100,000.00 | 103,750.00 |  |
| MERCER INTL INC          | 150,000.00 | 156,750.00 |  |
| MERITAGE HOMES CORP      | 225,000.00 | 248,906.25 |  |
| MERITAGE HOMES CORP      | 325,000.00 | 359,937.50 |  |
| MERITOR INC              | 125,000.00 | 128,750.00 |  |
| MERLIN ENTERTAINMENTS PL | 350,000.00 | 363,562.50 |  |
| MGIC INVESTMENT CORP     | 275,000.00 | 299,062.50 |  |
| MGM GROWTH/MGM FINANCE   | 200,000.00 | 223,490.00 |  |
| MGM RESORTS INTL         | 725,000.00 | 755,812.50 |  |

|                          |            |              |
|--------------------------|------------|--------------|
| MGM RESORTS INTL         | 925,000.00 | 1,005,660.00 |
| MGM RESORTS INTL         | 600,000.00 | 662,437.50   |
| MGM RESORTS INTL         | 200,000.00 | 218,000.00   |
| MICHAELS STORES INC      | 100,000.00 | 100,000.00   |
| MICRON TECHNOLOGY INC    | 50,000.00  | 52,790.25    |
| MICRON TECHNOLOGY INC    | 375,000.00 | 384,594.60   |
| MICRON TECHNOLOGY INC    | 50,000.00  | 53,474.38    |
| MIDCONTINENT COMM & FIN  | 125,000.00 | 131,485.00   |
| MINERAL RESOURCES LTD    | 275,000.00 | 283,929.25   |
| MOHEGAN TRIBAL GAMING AU | 100,000.00 | 96,000.00    |
| MOSS CREEK RESOURCES HLD | 550,000.00 | 407,000.00   |
| MOUNTAIN PROVINCE DIAMON | 100,000.00 | 98,125.00    |
| MPT OPER PARTNERSP/FINL  | 225,000.00 | 235,968.75   |
| MPT OPER PARTNERSP/FINL  | 275,000.00 | 284,625.00   |
| MRT MID PART/MRT MID FIN | 655,000.00 | 612,425.00   |
| MSCI INC                 | 250,000.00 | 259,300.00   |
| MTS SYSTEMS CORP         | 75,000.00  | 78,562.50    |
| MUELLER WATER PRODUCTS   | 375,000.00 | 395,156.25   |
| MURPHY OIL CORP          | 600,000.00 | 633,750.00   |
| MURPHY OIL CORP          | 275,000.00 | 284,625.00   |
| MURPHY OIL USA INC       | 100,000.00 | 101,490.00   |
| NABORS INDUSTRIES INC    | 50,000.00  | 48,750.00    |
| NABORS INDUSTRIES INC    | 250,000.00 | 226,250.00   |
| NABORS INDUSTRIES INC    | 175,000.00 | 148,750.00   |
| NATHAN'S FAMOUS INC      | 100,000.00 | 101,160.00   |
| NATIONAL CINEMEDIA LLC   | 375,000.00 | 380,448.75   |
| NATIONAL CINEMEDIA LLC   | 350,000.00 | 337,750.00   |
| NATIONSTAR MORT/CAP CORP | 500,000.00 | 499,687.50   |
| NATIONSTAR MTG           | 175,000.00 | 180,250.00   |
| NATIONSTAR MTG           | 175,000.00 | 185,281.25   |
| NAVIENT CORP             | 50,000.00  | 53,062.50    |
| NAVIENT CORP             | 250,000.00 | 268,750.00   |
| NAVIENT CORP             | 100,000.00 | 110,375.00   |
| NAVIENT CORP             | 800,000.00 | 826,000.00   |
| NAVIENT CORP             | 225,000.00 | 239,625.00   |
| NAVIENT CORP             | 200,000.00 | 213,000.00   |
| NCL CORP LTD             | 242,000.00 | 245,630.00   |
| NCR CORP                 | 100,000.00 | 100,955.00   |
| NCR CORP                 | 175,000.00 | 177,574.25   |
| NCR CORP                 | 700,000.00 | 722,225.00   |
| NCR CORP                 | 275,000.00 | 290,125.00   |
| NCR CORP                 | 50,000.00  | 53,732.50    |
| NETFLIX INC              | 250,000.00 | 265,000.00   |

|                          |              |              |  |
|--------------------------|--------------|--------------|--|
| NETFLIX INC              | 900,000.00   | 931,500.00   |  |
| NETFLIX INC              | 200,000.00   | 221,500.00   |  |
| NETFLIX INC              | 600,000.00   | 681,000.00   |  |
| NETFLIX INC              | 375,000.00   | 400,125.00   |  |
| NEW ENTERPRISE STONE & L | 625,000.00   | 642,187.50   |  |
| NEWMARK GROUP INC        | 150,000.00   | 161,634.66   |  |
| NEXSTAR ESCROW CORP      | 700,000.00   | 730,625.00   |  |
| NEXSTAR ESCROW INC       | 300,000.00   | 314,250.00   |  |
| NEXTERA ENERGY OPERATING | 250,000.00   | 258,437.50   |  |
| NGPL PIPECO LLC          | 225,000.00   | 232,854.61   |  |
| NIELSEN FINANCE LLC/CO   | 1,025,000.00 | 1,037,812.50 |  |
| NINE ENERGY SERVICE INC  | 100,000.00   | 85,000.00    |  |
| NORTHWEST ACQ/DOMINION   | 100,000.00   | 63,500.00    |  |
| NOVA CHEMICALS CORP      | 400,000.00   | 412,500.00   |  |
| NOVA CHEMICALS CORP      | 375,000.00   | 395,156.25   |  |
| NOVELIS CORP             | 250,000.00   | 262,812.50   |  |
| NOVELIS CORP             | 475,000.00   | 498,750.00   |  |
| NRG ENERGY INC           | 500,000.00   | 541,250.00   |  |
| NRG ENERGY INC           | 150,000.00   | 159,187.50   |  |
| NUFARM AUSTRALIA/AMERICA | 225,000.00   | 213,750.00   |  |
| NUSTAR LOGISTICS LP      | 150,000.00   | 161,625.00   |  |
| NWH ESCROW CORP          | 300,000.00   | 167,250.00   |  |
| NXP BV/NXP FUNDING LLC   | 200,000.00   | 211,814.06   |  |
| OASIS PETROLEUM INC      | 700,000.00   | 691,250.00   |  |
| OASIS PETROLEUM INC      | 100,000.00   | 88,750.00    |  |
| OLIN CORP                | 200,000.00   | 209,000.00   |  |
| OPEN TEXT CORP           | 175,000.00   | 187,199.25   |  |
| OUTFRONT MEDIA CAP LLC/C | 250,000.00   | 260,000.00   |  |
| OWENS-BROCKWAY           | 800,000.00   | 827,000.00   |  |
| OWENS-BROCKWAY           | 350,000.00   | 375,088.00   |  |
| OWENS-BROCKWAY           | 400,000.00   | 428,000.00   |  |
| OXFORD FIN LLC/CO-ISS II | 100,000.00   | 104,125.00   |  |
| PANTHER BF AGGREGATOR 2  | 150,000.00   | 157,500.00   |  |
| PAR PHARMACEUTICAL INC   | 425,000.00   | 399,500.00   |  |
| PARAMOUNT RESOURCES LTD  | 300,000.00   | 308,625.00   |  |
| PARK-OHIO INDUSTRIES INC | 400,000.00   | 389,000.00   |  |
| PARKLAND FUEL CORP       | 200,000.00   | 210,500.00   |  |
| PARSLEY ENERGY LLC/FINAN | 150,000.00   | 156,750.00   |  |
| PARSLEY ENERGY LLC/FINAN | 175,000.00   | 179,375.00   |  |
| PARSLEY ENERGY LLC/FINAN | 175,000.00   | 182,875.00   |  |
| PATRICK INDUSTRIES INC   | 275,000.00   | 281,531.25   |  |
| PATTERN ENERGY GROUP INC | 175,000.00   | 182,437.50   |  |

|                          |              |              |
|--------------------------|--------------|--------------|
| PBF LOGISTICS LP/FINANCE | 750,000.00   | 775,537.50   |
| PDC ENERGY INC           | 325,000.00   | 335,562.50   |
| PGT ESCROW ISSUER INC    | 150,000.00   | 162,375.00   |
| PILGRIM'S PRIDE CORP     | 275,000.00   | 285,312.50   |
| PILGRIM'S PRIDE CORP     | 300,000.00   | 322,875.00   |
| PLAINS ALL AMER PIPELINE | 50,000.00    | 48,749.42    |
| PLASTIPAK HOLDINGS INC   | 125,000.00   | 112,187.50   |
| POST HOLDINGS INC        | 525,000.00   | 542,718.75   |
| POST HOLDINGS INC        | 450,000.00   | 473,625.00   |
| POST HOLDINGS INC        | 375,000.00   | 394,102.50   |
| POST HOLDINGS INC        | 50,000.00    | 52,171.87    |
| PRECISION DRILLING CORP  | 150,000.00   | 137,625.00   |
| PRIME SECSRVC BRW/FINANC | 230,000.00   | 241,931.25   |
| PRIME SECSRVC BRW/FINANC | 150,000.00   | 153,187.50   |
| QORVO INC                | 400,000.00   | 422,500.00   |
| QTS LP/FINANCE           | 225,000.00   | 231,750.00   |
| QUEBECOR MEDIA INC       | 250,000.00   | 271,875.00   |
| RADIAN GROUP INC         | 225,000.00   | 233,156.25   |
| RADIAN GROUP INC         | 100,000.00   | 102,000.00   |
| RANGE RESOURCES CORP     | 175,000.00   | 172,375.00   |
| RANGE RESOURCES CORP     | 75,000.00    | 72,750.00    |
| RANGE RESOURCES CORP     | 500,000.00   | 466,250.00   |
| REALOGY GROUP/CO-ISSUER  | 300,000.00   | 299,250.00   |
| REALOGY GROUP/CO-ISSUER  | 425,000.00   | 393,125.00   |
| REALOGY GROUP/CO-ISSUER  | 100,000.00   | 92,500.00    |
| RESIDEO FUNDING INC      | 125,000.00   | 133,437.50   |
| REYNOLDS GROUP HOLDINGS  | 38,465.64    | 38,609.88    |
| REYNOLDS GRP ISS/REYNOLD | 375,000.00   | 386,250.00   |
| ROSE ROCK MIDSTREAM/FIN  | 1,075,000.00 | 1,087,093.75 |
| ROYAL BK SCOTLND GRP PLC | 800,000.00   | 754,720.00   |
| SANJEL CORP ZCPN         | 15,000.00    | 0.00         |
| SBA COMMUNICATIONS CORP  | 525,000.00   | 532,875.00   |
| SBA COMMUNICATIONS CORP  | 400,000.00   | 406,000.00   |
| SBA COMMUNICATIONS CORP  | 200,000.00   | 208,250.00   |
| SCHWEITZER-MAUDUIT INTL  | 175,000.00   | 183,312.50   |
| SEALED AIR CORP          | 375,000.00   | 402,187.50   |
| SELECT MEDICAL CORP      | 100,000.00   | 104,875.00   |
| SEMGROUP CORP            | 225,000.00   | 239,625.00   |
| SENSATA TECH INC         | 100,000.00   | 99,656.25    |
| SENSATA TECH UK FIN CO   | 689,000.00   | 732,923.75   |
| SERVICE CORP INTL        | 875,000.00   | 970,156.25   |
| SERVICE CORP INTL        | 125,000.00   | 134,062.50   |
| SESI LLC                 | 100,000.00   | 74,250.00    |

|                          |              |              |
|--------------------------|--------------|--------------|
| SESI LLC                 | 125,000.00   | 78,437.50    |
| SEVEN GENERATIONS ENERGY | 275,000.00   | 273,968.75   |
| SHEA HOMES LP/FNDG CP    | 1,150,000.00 | 1,190,250.00 |
| SHEA HOMES LP/FNDG CP    | 150,000.00   | 155,250.00   |
| SINCLAIR TELEVISION GROU | 150,000.00   | 156,562.50   |
| SINCLAIR TELEVISION GROU | 375,000.00   | 378,172.50   |
| SIRIUS XM RADIO INC      | 175,000.00   | 178,281.25   |
| SIRIUS XM RADIO INC      | 300,000.00   | 311,625.00   |
| SIRIUS XM RADIO INC      | 175,000.00   | 181,621.56   |
| SIRIUS XM RADIO INC      | 775,000.00   | 829,250.00   |
| SLM CORP                 | 500,000.00   | 513,125.00   |
| SLM CORP                 | 400,000.00   | 423,000.00   |
| SM ENERGY CO             | 950,000.00   | 878,750.00   |
| SONIC AUTOMOTIVE INC     | 671,000.00   | 686,936.25   |
| SONIC AUTOMOTIVE INC     | 200,000.00   | 204,000.00   |
| SOUTHWESTERN ENERGY CO   | 271,000.00   | 258,127.50   |
| SPCM SA                  | 400,000.00   | 406,500.00   |
| SPECTRUM BRANDS INC      | 175,000.00   | 183,531.25   |
| SPECTRUM BRANDS INC      | 75,000.00    | 75,750.00    |
| SPEEDWAY MOTORSPORTS INC | 125,000.00   | 127,187.50   |
| SPRINGLEAF FINANCE CORP  | 500,000.00   | 559,750.00   |
| SPRINGLEAF FINANCE CORP  | 800,000.00   | 900,800.00   |
| SPRINGLEAF FINANCE CORP  | 200,000.00   | 217,260.00   |
| SPRINT CAPITAL CORP      | 325,000.00   | 361,562.50   |
| SPRINT CAPITAL CORP      | 1,250,000.00 | 1,565,237.50 |
| SPRINT COMMUNICATIONS    | 225,000.00   | 262,125.00   |
| SPRINT COMMUNICATIONS    | 350,000.00   | 371,875.00   |
| SPRINT CORP              | 150,000.00   | 168,750.00   |
| SPRINT CORP              | 550,000.00   | 609,125.00   |
| SPRINT CORP              | 125,000.00   | 141,250.00   |
| SPRINT NEXTEL CORP       | 375,000.00   | 388,125.00   |
| SPX FLOW INC             | 125,000.00   | 130,625.00   |
| SPX FLOW INC             | 400,000.00   | 422,000.00   |
| SRC ENERGY INC           | 225,000.00   | 226,125.00   |
| SS&C TECHNOLOGIES INC    | 625,000.00   | 658,984.37   |
| STANDARD INDUSTRIES INC  | 75,000.00    | 76,875.00    |
| STANDARD INDUSTRIES INC  | 150,000.00   | 159,000.00   |
| STANDARD INDUSTRIES INC  | 275,000.00   | 281,343.56   |
| STAPLES INC              | 650,000.00   | 676,000.00   |
| STAPLES INC              | 325,000.00   | 342,468.75   |
| STAR MERGER SUB INC      | 200,000.00   | 219,375.00   |
| STATION CASINOS LLC      | 125,000.00   | 127,968.75   |

|                          |            |            |
|--------------------------|------------|------------|
| STEVENS HOLDING CO INC   | 100,000.00 | 105,125.00 |
| SUBURBAN PROPANE PARTNRS | 250,000.00 | 255,000.00 |
| SUMMIT MATERIALS LLC/FIN | 825,000.00 | 845,625.00 |
| SUMMIT MATERIALS LLC/FIN | 100,000.00 | 107,375.00 |
| SUMMIT MID HLDS LLC / FI | 25,000.00  | 23,500.00  |
| SUMMIT MID HLDS LLC / FI | 100,000.00 | 86,280.00  |
| SUMMIT MIDSTREAM PARTNER | 75,000.00  | 55,553.62  |
| SUNOCO LP/FINANCE CORP   | 275,000.00 | 284,374.75 |
| SUNOCO LP/FINANCE CORP   | 475,000.00 | 496,926.00 |
| SUNOCO LP/FINANCE CORP   | 300,000.00 | 319,500.00 |
| SUPERIOR PLUS/GEN PRTNR  | 75,000.00  | 79,500.00  |
| T-MOBILE USA INC         | 125,000.00 | 128,593.75 |
| T-MOBILE USA INC         | 125,000.00 | 129,218.75 |
| T-MOBILE USA INC         | 275,000.00 | 283,852.25 |
| T-MOBILE USA INC         | 475,000.00 | 497,562.50 |
| TALEN ENERGY SUPPLY LLC  | 125,000.00 | 112,187.50 |
| TALEN ENERGY SUPPLY LLC  | 250,000.00 | 255,625.00 |
| TALEN ENERGY SUPPLY LLC  | 125,000.00 | 124,062.50 |
| TALLGRASS NRG PRTNR/FIN  | 200,000.00 | 201,246.00 |
| TALLGRASS NRG PRTNR/FIN  | 150,000.00 | 151,125.00 |
| TARGA RESOURCES PARTNERS | 200,000.00 | 207,000.00 |
| TARGA RESOURCES PARTNERS | 400,000.00 | 425,500.00 |
| TARGA RESOURCES PARTNERS | 100,000.00 | 109,250.00 |
| TARGA RESOURCES PARTNERS | 200,000.00 | 221,500.00 |
| TASEKO MINES LTD         | 375,000.00 | 354,375.00 |
| TAYLOR MORRISON COMM     | 150,000.00 | 161,437.50 |
| TAYLOR MORRISON COMM/MON | 225,000.00 | 238,500.00 |
| TECK COMINCO LIMITED     | 250,000.00 | 283,661.05 |
| TEGNA INC                | 225,000.00 | 225,281.25 |
| TELECOM ITALIA CAPITAL   | 150,000.00 | 171,750.00 |
| TENET HEALTHCARE CORP    | 500,000.00 | 514,375.00 |
| TENET HEALTHCARE CORP    | 125,000.00 | 128,125.00 |
| TENET HEALTHCARE CORP    | 125,000.00 | 126,093.75 |
| TENET HEALTHCARE CORP    | 275,000.00 | 280,500.00 |
| TENET HEALTHCARE CORP    | 350,000.00 | 366,187.50 |
| TENET HEALTHCARE CORP    | 275,000.00 | 281,187.50 |
| TENNANT CO               | 450,000.00 | 467,437.50 |
| TENNECO INC              | 200,000.00 | 168,500.00 |
| TERRAFORM POWER OPERATIN | 225,000.00 | 231,750.00 |
| TERRAFORM POWER OPERATIN | 275,000.00 | 291,156.25 |
| TERRAFORM POWER OPERATIN | 175,000.00 | 182,875.00 |
| TITAN INTERNATIONAL INC  | 400,000.00 | 319,000.00 |
| TMS INTERNATIONAL CORP   | 175,000.00 | 167,562.50 |

|                          |              |              |  |
|--------------------------|--------------|--------------|--|
| TOPBUILD ESCROW CORP     | 200,000.00   | 210,250.00   |  |
| TPC GROUP INC            | 400,000.00   | 429,000.00   |  |
| TRANSDIGM INC            | 1,050,000.00 | 1,069,320.00 |  |
| TRANSDIGM INC            | 725,000.00   | 776,656.25   |  |
| TRANSDIGM INC            | 300,000.00   | 324,375.00   |  |
| TRANSMONTAIGE PARTNERS   | 125,000.00   | 120,625.00   |  |
| TRI POINTE GROUP INC     | 200,000.00   | 204,250.00   |  |
| TRI POINTE HOLDINGS INC  | 100,000.00   | 107,000.00   |  |
| TRINSEO OP / TRINSEO FIN | 625,000.00   | 598,437.50   |  |
| TRIUMPH GROUP INC        | 125,000.00   | 125,312.50   |  |
| TRIUMPH GROUP INC        | 525,000.00   | 525,656.25   |  |
| TRIUMPH GROUP INC        | 50,000.00    | 51,952.50    |  |
| TRIUMPH GROUP INC        | 25,000.00    | 25,312.50    |  |
| TRIVIUM PACKAGING FIN    | 200,000.00   | 208,250.00   |  |
| TRONOX FINANCE PLC       | 500,000.00   | 476,875.00   |  |
| TTM TECHNOLOGIES INC     | 175,000.00   | 175,437.50   |  |
| TWIN RIVER WORLDWIDE HLD | 150,000.00   | 157,875.00   |  |
| UNITED CONTINENTAL HLDGS | 450,000.00   | 466,875.00   |  |
| UNITED CONTINENTAL HLDGS | 150,000.00   | 155,062.50   |  |
| UNITED RENTALS NORTH AM  | 275,000.00   | 281,531.25   |  |
| UNITED RENTALS NORTH AM  | 350,000.00   | 372,312.50   |  |
| UNITED RENTALS NORTH AM  | 300,000.00   | 325,125.00   |  |
| UNITED RENTALS NORTH AM  | 125,000.00   | 132,656.25   |  |
| UNITED RENTALS NORTH AM  | 275,000.00   | 287,031.25   |  |
| UPC HOLDING BV           | 400,000.00   | 417,364.00   |  |
| US CONCRETE INC          | 350,000.00   | 364,875.00   |  |
| US FOODS INC             | 700,000.00   | 721,875.00   |  |
| USA COM PART/USA COM FIN | 200,000.00   | 210,500.00   |  |
| USA COM PART/USA COM FIN | 200,000.00   | 210,000.00   |  |
| VALEANT PHARMACEUTICALS  | 775,000.00   | 811,812.50   |  |
| VALEANT PHARMACEUTICALS  | 800,000.00   | 893,000.00   |  |
| VENATOR FIN SARL/VENATOR | 175,000.00   | 148,750.00   |  |
| VIASAT INC               | 150,000.00   | 158,906.25   |  |
| VIDEOTRON LTD            | 150,000.00   | 163,312.50   |  |
| VIKING CRUISES LTD       | 75,000.00    | 78,656.25    |  |
| VIRGIN MEDIA FINANCE PLC | 750,000.00   | 777,187.50   |  |
| VIRGIN MEDIA SECURED FIN | 400,000.00   | 419,500.00   |  |
| VISTRA OPERATIONS CO LLC | 275,000.00   | 274,879.77   |  |
| VISTRA OPERATIONS CO LLC | 450,000.00   | 473,760.00   |  |
| VISTRA OPERATIONS CO LLC | 500,000.00   | 527,500.00   |  |
| VISTRA OPERATIONS CO LLC | 400,000.00   | 413,132.00   |  |
| VISTRA OPERATIONS CO LLC | 150,000.00   | 151,392.69   |  |

|    |                          |                |                                    |
|----|--------------------------|----------------|------------------------------------|
|    | VIZIENT INC              | 75,000.00      | 80,812.50                          |
|    | VOC ESCROW LTD           | 75,000.00      | 77,625.00                          |
|    | VTR FINANCE BV           | 180,000.00     | 185,940.00                         |
|    | WABASH NATIONAL CORP     | 125,000.00     | 122,500.00                         |
|    | WARRIOR MET COAL LLC     | 308,000.00     | 322,437.50                         |
|    | WASTE PRO USA INC        | 100,000.00     | 104,500.00                         |
|    | WEEKLEY HOMES LLC/ FINAN | 225,000.00     | 226,125.00                         |
|    | WELLCARE HEALTH PLANS    | 175,000.00     | 186,812.50                         |
|    | WESTERN DIGITAL CORP     | 450,000.00     | 461,250.00                         |
|    | WHITING PETROLEUM CORP   | 325,000.00     | 262,437.50                         |
|    | WILLIAM LYON HOMES INC   | 14,000.00      | 14,026.25                          |
|    | WILLIAM LYON HOMES INC   | 150,000.00     | 156,375.00                         |
|    | WILLIAM LYON HOMES INC   | 225,000.00     | 230,841.00                         |
|    | WILLIAM LYON HOMES INC   | 125,000.00     | 130,312.50                         |
|    | WILLIAMS SCOTSMAN INTL   | 275,000.00     | 288,062.50                         |
|    | WILLIAMS SCOTSMAN INTL   | 450,000.00     | 474,750.00                         |
|    | WMG ACQUISITION CORP     | 325,000.00     | 334,343.75                         |
|    | WMG ACQUISITION CORP     | 125,000.00     | 131,250.00                         |
|    | WPX ENERGY INC           | 525,000.00     | 560,700.00                         |
|    | WPX ENERGY INC           | 150,000.00     | 156,000.00                         |
|    | WPX ENERGY INC           | 150,000.00     | 153,000.00                         |
|    | WR GRACE & CO-CONN       | 225,000.00     | 234,000.00                         |
|    | WYNN LAS VEGAS LLC/CORP  | 350,000.00     | 360,062.50                         |
|    | WYNN RESORTS FINANCE LLC | 125,000.00     | 125,000.00                         |
|    | XPO LOGISTICS INC        | 394,000.00     | 401,880.00                         |
|    | XPO LOGISTICS INC        | 700,000.00     | 722,750.00                         |
|    | YUM! BRANDS INC          | 75,000.00      | 76,406.25                          |
|    | ZAYO GROUP LLC/ZAYO CAP  | 250,000.00     | 258,750.00                         |
|    | ZAYO GROUP LLC/ZAYO CAP  | 650,000.00     | 671,937.50                         |
|    | ZAYO GROUP LLC/ZAYO CAP  | 450,000.00     | 461,812.50                         |
|    | ZIGGO BOND CO BV         | 690,000.00     | 726,225.00                         |
|    | ZIGGO BOND FINANCE BV    | 200,000.00     | 208,248.00                         |
| 小計 | 銘柄数：704                  | 219,535,465.64 | 223,958,912.56<br>(24,232,354,338) |
|    | 組入時価比率：95.8%             |                | 100.0%                             |
| 合計 |                          |                | 24,232,354,338<br>(24,232,354,338) |

(注1)外貨建有価証券については、通貨種類毎の小計欄の( )内は、邦貨換算額(単位:円)であります。

(注2)合計金額欄の( )内は、外貨建有価証券に係るもので、内書であります。

(注3)比率は左より組入時価の純資産に対する比率、及び各小計欄の合計金額に対する比率であります。

## 第2 デリバティブ取引及び為替予約取引の契約額等及び時価の状況表

該当事項はありません。

## 2 ファンドの現況

## 純資産額計算書

## ハイブリッド・インカムオープン

2019年10月31日現在

|                |                |
|----------------|----------------|
| 資産総額           | 1,665,645,332円 |
| 負債総額           | 16,032,309円    |
| 純資産総額（ - ）     | 1,649,613,023円 |
| 発行済口数          | 1,953,557,084口 |
| 1口当たり純資産額（ / ） | 0.8444円        |

## （参考）海外アクティブ債券マザーファンド

2019年10月31日現在

|                |                 |
|----------------|-----------------|
| 資産総額           | 89,678,480,030円 |
| 負債総額           | 41,655,804,961円 |
| 純資産総額（ - ）     | 48,022,675,069円 |
| 発行済口数          | 23,879,448,571口 |
| 1口当たり純資産額（ / ） | 2.0110円         |

## （参考）ハイ・イールド ボンド オープンマザーファンド

2019年10月31日現在

|                |                 |
|----------------|-----------------|
| 資産総額           | 25,803,152,409円 |
| 負債総額           | 394,404,354円    |
| 純資産総額（ - ）     | 25,408,748,055円 |
| 発行済口数          | 3,238,111,968口  |
| 1口当たり純資産額（ / ） | 7.8468円         |

## 第三部【委託会社等の情報】

### 第1【委託会社等の概況】

#### 1 委託会社等の概況

< 更新後 >

##### (1) 資本金の額

2019年10月末現在、17,180百万円

会社が発行する株式総数 20,000,000株

発行済株式総数 5,150,693株

過去5年間における主な資本金の額の増減：該当事項はありません。

##### (2) 会社の機構

###### (a) 会社の意思決定機構

当社は監査等委員会設置会社であり、会社の機関として株主総会、取締役会のほか代表取締役および監査等委員会を設けております。各機関の権限は以下のとおりです。

###### 株主総会

株主により構成され、取締役・会計監査人の選任・解任、剰余金の配当の承認、定款変更・合併等の重要事項の承認等を行います。

###### 取締役会

取締役により構成され、当社の業務につき意思決定を行います。また代表取締役等を選任し、取締役の職務の執行を監督します。

###### 代表取締役・業務執行取締役

代表取締役を含む各業務執行取締役は、当社の業務の執行を行います。代表取締役は当社を代表いたします。また取締役会により委任された一定の事項について、代表取締役を含む業務執行取締役で構成される経営会議が意思決定を行います。なお、当社は執行役員制度を導入しており、経営会議の構成員には執行役員が含まれます。

###### 監査等委員会

監査等委員である取締役3名以上（但し、過半数は社外取締役）で構成され、取締役の職務執行の適法性および妥当性に関する監査を行うとともに、株主総会に提出する会計監査人の選任・解任・不再任に関する議案の内容や監査等委員である取締役以外の取締役の選任・解任・辞任および報酬等についての監査等委員会としての意見を決定します。

## (b)投資信託の運用体制

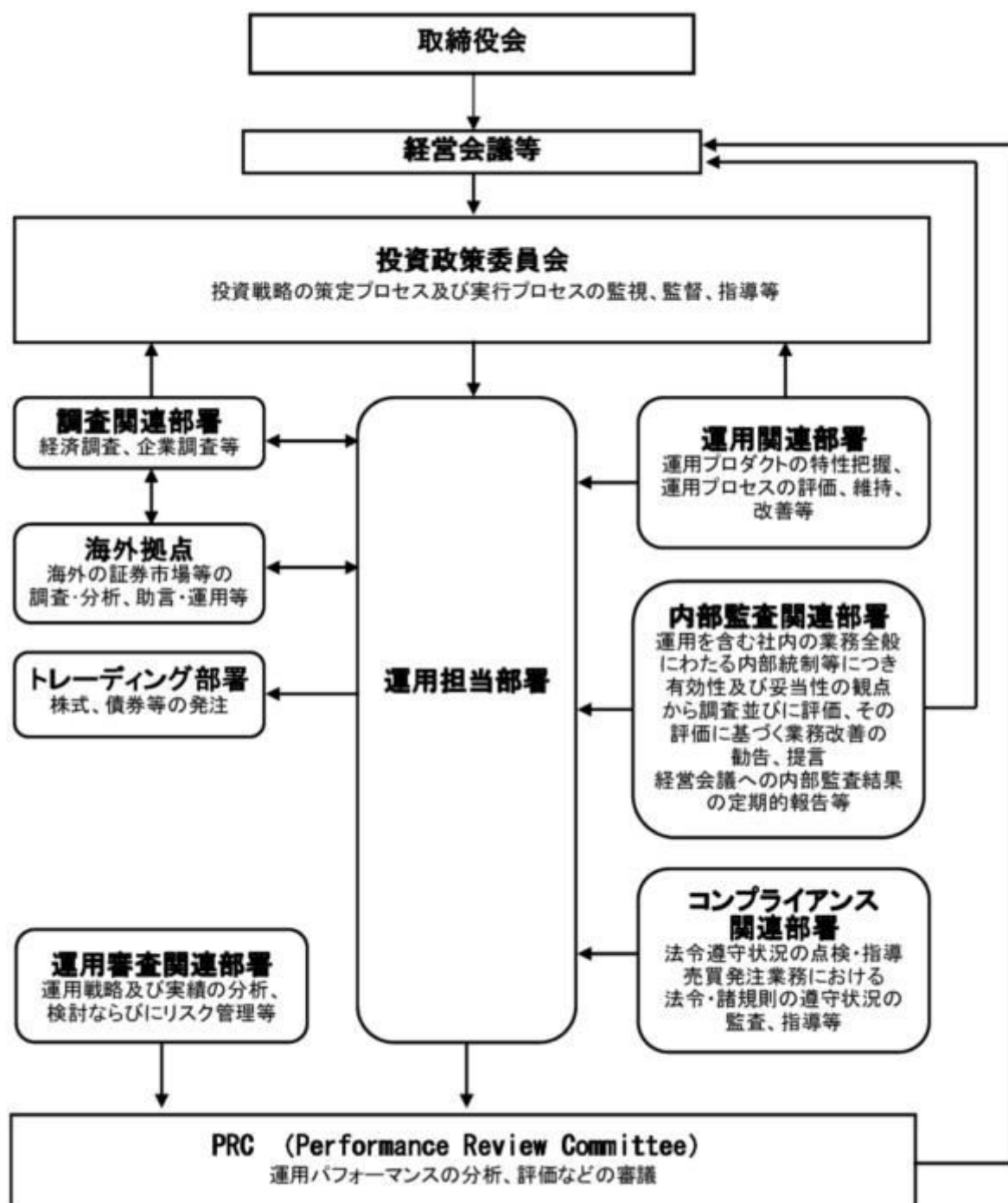

## 2 事業の内容及び営業の概況

## &lt;更新後&gt;

「投資信託及び投資法人に関する法律」に定める投資信託委託会社である委託者は、証券投資信託の設定を行うとともに「金融商品取引法」に定める金融商品取引業者としてその運用（投資運用業）を行っています。また「金融商品取引法」に定める第二種金融商品取引業に係る業務の一部及び投資助言業務を行っています。

委託者の運用する証券投資信託は2019年9月30日現在次の通りです(ただし、親投資信託を除きます。)

| 種類         | 本数    | 純資産総額(百万円) |
|------------|-------|------------|
| 追加型株式投資信託  | 1,013 | 28,593,648 |
| 単位型株式投資信託  | 176   | 930,781    |
| 追加型公社債投資信託 | 14    | 5,282,296  |
| 単位型公社債投資信託 | 432   | 1,708,940  |
| 合計         | 1,635 | 36,515,664 |

### 3 委託会社等の経理状況

<更新後>

- 委託会社である野村アセットマネジメント株式会社(以下「委託会社」という)の財務諸表は、「財務諸表等の用語、様式及び作成方法に関する規則」(昭和38年大蔵省令第59号、以下「財務諸表等規則」という)、ならびに同規則第2条の規定に基づき、「金融商品取引業等に関する内閣府令」(平成19年8月6日内閣府令第52号)により作成しております。
- 財務諸表の記載金額は、百万円未満の端数を切り捨てて表示しております。
- 委託会社は、金融商品取引法第193条の2第1項の規定に基づき、事業年度(2018年4月1日から2019年3月31日まで)の財務諸表について、EY新日本有限責任監査法人の監査を受けております。  
なお、従来、当社が監査証明を受けている新日本有限責任監査法人は、2018年7月1日に名称を変更し、EY新日本有限責任監査法人となりました。

#### (1) 貸借対照表

| 区分       | 注記<br>番号 | 前事業年度<br>(2018年3月31日) |         | 当事業年度<br>(2019年3月31日) |        |
|----------|----------|-----------------------|---------|-----------------------|--------|
|          |          | 金額(百万円)               |         | 金額(百万円)               |        |
| (資産の部)   |          |                       |         |                       |        |
| 流動資産     |          |                       |         |                       |        |
| 現金・預金    |          |                       | 919     |                       | 1,562  |
| 金銭の信託    |          |                       | 47,936  |                       | 45,493 |
| 有価証券     |          |                       | 22,600  |                       | 19,900 |
| 前払金      |          |                       | 0       |                       | -      |
| 前払費用     |          |                       | 26      |                       | 27     |
| 未収入金     |          |                       | 464     |                       | 500    |
| 未収委託者報酬  |          |                       | 24,059  |                       | 25,246 |
| 未収運用受託報酬 |          |                       | 6,764   |                       | 5,933  |
| その他      |          |                       | 181     |                       | 269    |
| 貸倒引当金    |          |                       | 15      |                       | 15     |
| 流動資産計    |          |                       | 102,937 |                       | 98,917 |
| 固定資産     |          |                       |         |                       |        |

|          |   |       |         |        |         |
|----------|---|-------|---------|--------|---------|
| 有形固定資産   |   |       | 874     |        | 714     |
| 建物       | 2 | 348   |         | 320    |         |
| 器具備品     | 2 | 525   |         | 393    |         |
| 無形固定資産   |   |       | 7,157   |        | 6,438   |
| ソフトウェア   |   | 7,156 |         | 6,437  |         |
| その他      |   | 0     |         | 0      |         |
| 投資その他の資産 |   |       | 13,825  |        | 18,608  |
| 投資有価証券   |   | 1,184 |         | 1,562  |         |
| 関係会社株式   |   | 9,033 |         | 12,631 |         |
| 従業員長期貸付金 |   | 36    |         | -      |         |
| 長期差入保証金  |   | 54    |         | 235    |         |
| 長期前払費用   |   | 36    |         | 22     |         |
| 前払年金費用   |   | 2,350 |         | 2,001  |         |
| 繰延税金資産   |   | 3,074 |         | 2,694  |         |
| その他      |   | 168   |         | 168    |         |
| 貸倒引当金    |   | 0     |         | -      |         |
| 投資損失引当金  |   | -     |         | 707    |         |
| 固定資産計    |   |       | 23,969  |        | 25,761  |
| 資産合計     |   |       | 126,906 |        | 124,679 |

| 区分             | 注記<br>番号 | 前事業年度<br>(2018年3月31日) |        | 当事業年度<br>(2019年3月31日) |        |
|----------------|----------|-----------------------|--------|-----------------------|--------|
|                |          | 金額(百万円)               |        | 金額(百万円)               |        |
| <b>(負債の部)</b>  |          |                       |        |                       |        |
| 流動負債           |          |                       |        |                       |        |
| 預り金            |          |                       | 133    |                       | 145    |
| 未払金            | 1        |                       | 17,853 |                       | 16,709 |
| 未払収益分配金        |          | 1                     |        | 0                     |        |
| 未払償還金          |          | 31                    |        | 25                    |        |
| 未払手数料          |          | 7,884                 |        | 7,724                 |        |
| 関係会社未払金        |          | 7,930                 |        | 7,422                 |        |
| その他未払金         |          | 2,005                 |        | 1,535                 |        |
| 未払費用           | 1        |                       | 12,441 |                       | 11,704 |
| 未払法人税等         |          |                       | 2,241  |                       | 1,560  |
| 前受収益           |          |                       | 33     |                       | 29     |
| 賞与引当金          |          |                       | 4,626  |                       | 3,792  |
| 流動負債計          |          |                       | 37,329 |                       | 33,942 |
| 固定負債           |          |                       |        |                       |        |
| 退職給付引当金        |          |                       | 2,938  |                       | 3,219  |
| 時効後支払損引当金      |          |                       | 548    |                       | 558    |
| 固定負債計          |          |                       | 3,486  |                       | 3,777  |
| 負債合計           |          |                       | 40,816 |                       | 37,720 |
| <b>(純資産の部)</b> |          |                       |        |                       |        |
| 株主資本           |          |                       |        |                       |        |
| 資本金            |          |                       | 17,180 |                       | 17,180 |
| 資本剰余金          |          |                       | 13,729 |                       | 13,729 |
| 資本準備金          |          | 11,729                |        | 11,729                |        |
| その他資本剰余金       |          | 2,000                 |        | 2,000                 |        |
| 利益剰余金          |          |                       | 55,168 |                       | 56,014 |
| 利益準備金          |          | 685                   |        | 685                   |        |

|              |  |        |         |         |
|--------------|--|--------|---------|---------|
| その他利益剰余金     |  | 54,483 |         | 55,329  |
| 別途積立金        |  | 24,606 |         | 24,606  |
| 繰越利益剰余金      |  | 29,876 |         | 30,723  |
| 評価・換算差額等     |  |        | 11      | 33      |
| その他有価証券評価差額金 |  |        | 11      | 33      |
| 純資産合計        |  |        | 86,090  | 86,958  |
| 負債・純資産合計     |  |        | 126,906 | 124,679 |

## (2) 損益計算書

| 区分        | 注記<br>番号 | 前事業年度<br>(自 2017年4月1日<br>至 2018年3月31日) |         | 当事業年度<br>(自 2018年4月1日<br>至 2019年3月31日) |         |
|-----------|----------|--|---------|--|---------|
|           |          | 金額(百万円)                                |         | 金額(百万円)                                |         |
| 営業収益      |          |  |         |  |         |
| 委託者報酬     |          |  | 115,907 |  | 119,196 |
| 運用受託報酬    |          |  | 26,200  |  | 21,440  |
| その他営業収益   |          |  | 338     |  | 355     |
| 営業収益計     |          |  | 142,447 |  | 140,992 |
| 営業費用      |          |  |         |  |         |
| 支払手数料     |          |  | 45,252  |  | 42,675  |
| 広告宣伝費     |          |  | 1,079   |  | 1,210   |
| 公告費       |          |  | 0       |  | 0       |
| 調査費       |          |  | 30,516  |  | 30,082  |
| 調査費       |          | 5,830                                  |         | 5,998                                  |         |
| 委託調査費     |          | 24,685                                 |         | 24,083                                 |         |
| 委託計算費     |          |  | 1,376   |  | 1,311   |
| 営業雑経費     |          |  | 5,464   |  | 5,435   |
| 通信費       |          | 125                                    |         | 92                                     |         |
| 印刷費       |          | 966                                    |         | 970                                    |         |
| 協会費       |          | 79                                     |         | 86                                     |         |
| 諸経費       |          | 4,293                                  |         | 4,286                                  |         |
| 営業費用計     |          |  | 83,689  |  | 80,715  |
| 一般管理費     |          |  |         |  |         |
| 給料        |          |  | 11,716  |  | 11,113  |
| 役員報酬      |          | 425                                    |         | 379                                    |         |
| 給料・手当     |          | 6,856                                  |         | 7,067                                  |         |
| 賞与        |          | 4,433                                  |         | 3,666                                  |         |
| 交際費       |          |  | 132     |  | 107     |
| 旅費交通費     |          |  | 482     |  | 514     |
| 租税公課      |          |  | 1,107   |  | 1,048   |
| 不動産賃借料    |          |  | 1,221   |  | 1,223   |
| 退職給付費用    |          |  | 1,110   |  | 1,474   |
| 固定資産減価償却費 |          |  | 2,706   |  | 2,835   |
| 諸経費       |          |  | 9,131   |  | 10,115  |
| 一般管理費計    |          |  | 27,609  |  | 28,433  |
| 営業利益      |          |  | 31,148  |  | 31,843  |

| 区分           | 注記<br>番号 | 前事業年度<br>(自 2017年4月1日<br>至 2018年3月31日) |        | 当事業年度<br>(自 2018年4月1日<br>至 2019年3月31日) |        |
|--------------|----------|--|--------|--|--------|
|              |          | 金額(百万円)                                |        | 金額(百万円)                                |        |
| 営業外収益        |          |  |        |  |        |
| 受取配当金        | 1        | 4,031                                  |        | 6,538                                  |        |
| 受取利息         |          | 4                                      |        | 0                                      |        |
| その他          |          | 362                                    |        | 424                                    |        |
| 営業外収益計       |          |  | 4,398  |  | 6,964  |
| 営業外費用        |          |  |        |  |        |
| 支払利息         |          | 2                                      |        | 1                                      |        |
| 金銭の信託運用損     |          | 312                                    |        | 489                                    |        |
| 時効後支払損引当金繰入額 |          | 13                                     |        | 43                                     |        |
| 為替差損         |          | 46                                     |        | 34                                     |        |
| その他          |          | 31                                     |        | 17                                     |        |
| 営業外費用計       |          |  | 405    |  | 585    |
| 経常利益         |          |  | 35,141 |  | 38,222 |
| 特別利益         |          |  |        |  |        |
| 投資有価証券等売却益   |          | 20                                     |        | 20                                     |        |
| 関係会社清算益      | 3        | -                                      |        | 29                                     |        |
| 株式報酬受入益      |          | 75                                     |        | 85                                     |        |
| 特別利益計        |          |  | 95     |  | 135    |
| 特別損失         |          |  |        |  |        |
| 投資有価証券等評価損   |          | 2                                      |        | 938                                    |        |
| 関係会社株式評価損    |          | -                                      |        | 161                                    |        |
| 固定資産除却損      | 2        | 58                                     |        | 310                                    |        |
| 投資損失引当金繰入額   |          | -                                      |        | 707                                    |        |
| 特別損失計        |          |  | 60     |  | 2,118  |
| 税引前当期純利益     |          |  | 35,176 |  | 36,239 |
| 法人税、住民税及び事業税 |          |  | 10,775 |  | 10,196 |
| 法人税等調整額      |          |  | 439    |  | 370    |
| 当期純利益        |          |  | 24,840 |  | 25,672 |

## (3) 株主資本等変動計算書

前事業年度(自 2017年4月1日 至 2018年3月31日)

(単位：百万円)

|       | 株主資本   |           |                  |                 |           |               |                     |                 | 株主<br>資本<br>合計 |
|-------|--------|-----------|------------------|-----------------|-----------|---------------|---------------------|-----------------|----------------|
|       | 資本金    | 資本剰余金     |                  |                 | 利益<br>準備金 | 利益剰余金         |                     | 利益<br>剰余金<br>合計 |                |
|       |        | 資本<br>準備金 | その他<br>資本<br>剰余金 | 資本<br>剰余金<br>合計 |           | その他利益剰余金      |                     |                 |                |
|       |        |           |                  |                 |           | 別<br>途<br>積立金 | 繰<br>越<br>利益<br>剰余金 |                 |                |
| 当期首残高 | 17,180 | 11,729    | 2,000            | 13,729          | 685       | 24,606        | 30,635              | 55,927          | 86,837         |

|                             |        |        |       |        |     |        |        |        |        |
|-----------------------------|--------|--------|-------|--------|-----|--------|--------|--------|--------|
| 当期変動額                       |        |        |       |        |     |        |        |        |        |
| 剰余金の配当                      |        |        |       |        |     |        | 25,598 | 25,598 | 25,598 |
| 当期純利益                       |        |        |       |        |     |        | 24,840 | 24,840 | 24,840 |
| 株主資本以外の<br>項目の当期変動<br>額(純額) |        |        |       |        |     |        |        |        |        |
| 当期変動額合計                     | -      | -      | -     | -      | -   | -      | 758    | 758    | 758    |
| 当期末残高                       | 17,180 | 11,729 | 2,000 | 13,729 | 685 | 24,606 | 29,876 | 55,168 | 86,078 |

(単位：百万円)

|                             | 評価・換算差額等         |                | 純資産合計  |
|-----------------------------|------------------|----------------|--------|
|                             | その他有価証券<br>評価差額金 | 評価・換算<br>差額等合計 |        |
| 当期首残高                       | 41               | 41             | 86,878 |
| 当期変動額                       |                  |                |        |
| 剰余金の配当                      |                  |                | 25,598 |
| 当期純利益                       |                  |                | 24,840 |
| 株主資本以外の項目<br>の当期変動額(純<br>額) | 29               | 29             | 29     |
| 当期変動額合計                     | 29               | 29             | 788    |
| 当期末残高                       | 11               | 11             | 86,090 |

当事業年度(自 2018年4月1日 至 2019年3月31日)

(単位：百万円)

|                             | 株主資本   |           |                  |                 |           |                       |                     |                 | 株主<br>資本<br>合計 |
|-----------------------------|--------|-----------|------------------|-----------------|-----------|-----------------------|---------------------|-----------------|----------------|
|                             | 資本金    | 資本剰余金     |                  |                 | 利益<br>準備金 | 利益剰余金                 |                     | 利益<br>剰余金<br>合計 |                |
|                             |        | 資本<br>準備金 | その他<br>資本<br>剰余金 | 資本<br>剰余金<br>合計 |           | その他利益剰余金<br>別途<br>積立金 | 繰<br>越<br>利益<br>剰余金 |                 |                |
| 当期首残高                       | 17,180 | 11,729    | 2,000            | 13,729          | 685       | 24,606                | 29,876              | 55,168          | 86,078         |
| 当期変動額                       |        |           |                  |                 |           |                       |                     |                 |                |
| 剰余金の配当                      |        |           |                  |                 |           |                       | 24,826              | 24,826          | 24,826         |
| 当期純利益                       |        |           |                  |                 |           |                       | 25,672              | 25,672          | 25,672         |
| 株主資本以外の<br>項目の当期変動<br>額(純額) |        |           |                  |                 |           |                       |                     |                 |                |
| 当期変動額合計                     | -      | -         | -                | -               | -         | -                     | 846                 | 846             | 846            |
| 当期末残高                       | 17,180 | 11,729    | 2,000            | 13,729          | 685       | 24,606                | 30,723              | 56,014          | 86,924         |

(単位：百万円)

|                         | 評価・換算差額等     |            | 純資産合計  |
|-------------------------|--------------|------------|--------|
|                         | その他有価証券評価差額金 | 評価・換算差額等合計 |        |
| 当期首残高                   | 11           | 11         | 86,090 |
| 当期変動額                   |              |            |        |
| 剰余金の配当                  |              |            | 24,826 |
| 当期純利益                   |              |            | 25,672 |
| 株主資本以外の項目<br>の当期変動額（純額） | 21           | 21         | 21     |
| 当期変動額合計                 | 21           | 21         | 868    |
| 当期末残高                   | 33           | 33         | 86,958 |

## [重要な会計方針]

|                    |  |    |        |      |       |     |     |      |       |
|--------------------|--|----|--------|------|-------|-----|-----|------|-------|
| 1．有価証券の評価基準及び評価方法  | <p>(1) 子会社株式及び関連会社株式 ... 移動平均法による原価法</p> <p>(2) その他有価証券<br/>時価のあるもの ... 決算期末日の市場価格等に基づく時価法<br/>(評価差額は全部純資産直入法により処理し、売却原価は移動平均法により算定しております。)<br/>時価のないもの ... 移動平均法による原価法</p>  |    |        |      |       |     |     |      |       |
| 2．金銭の信託の評価基準及び評価方法 | 時価法  |    |        |      |       |     |     |      |       |
| 3．固定資産の減価償却の方法     | <p>(1) 有形固定資産<br/>定率法を採用しております。ただし、1998年4月1日以降に取得した建物(附属設備を除く)、並びに2016年4月1日以降に取得した建物附属設備及び構築物については、定額法を採用しております。<br/>主な耐用年数は以下の通りであります。</p> <table> <tr> <td>建物</td> <td>38～50年</td> </tr> <tr> <td>附属設備</td> <td>8～15年</td> </tr> <tr> <td>構築物</td> <td>20年</td> </tr> <tr> <td>器具備品</td> <td>4～15年</td> </tr> </table> <p>(2) 無形固定資産及び投資その他の資産<br/>定額法を採用しております。なお、自社利用のソフトウェアについては、社内における利用可能期間(5年)に基づく定額法によっております。</p> | 建物 | 38～50年 | 附属設備 | 8～15年 | 構築物 | 20年 | 器具備品 | 4～15年 |
| 建物                 | 38～50年   |    |        |      |       |     |     |      |       |
| 附属設備               | 8～15年  |    |        |      |       |     |     |      |       |
| 構築物                | 20年  |    |        |      |       |     |     |      |       |
| 器具備品               | 4～15年  |    |        |      |       |     |     |      |       |
| 4．引当金の計上基準         | <p>(1) 貸倒引当金<br/>一般債権については貸倒実績率により、貸倒懸念債権等特定の債権については個別に回収可能性を検討し、回収不能見込額を計上しております。</p> <p>(2) 賞与引当金<br/>賞与の支払いに備えるため、支払見込額を計上しております。</p>   |    |        |      |       |     |     |      |       |

|   |  |
|---|--|
| <p>5. 消費税等の会計処理方法</p> <p>6. 連結納税制度の適用</p> | <p>(3) 退職給付引当金<br/> 従業員の退職給付に備えるため、退職一時金及び確定給付型企业年金について、当事業年度末における退職給付債務及び年金資産の見込額に基づき計上しております。<br/> 退職給付見込額の期間帰属方法<br/> 退職給付債務の算定にあたり、退職給付見込額を当事業年度末までの期間に帰属させる方法については、給付算定式基準によっております。<br/> 数理計算上の差異及び過去勤務費用の費用処理方法<br/> 確定給付型企业年金に係る数理計算上の差異は、その発生時の従業員の平均残存勤務期間以内の一定の年数による定額法により、発生した事業年度の翌期から費用処理することとしております。また、退職一時金に係る数理計算上の差異は、発生した事業年度の翌期に一括して費用処理することとしております。<br/> 退職一時金及び確定給付型企业年金に係る過去勤務費用は、その発生時の従業員の平均残存勤務期間以内の一定の年数による定額法により、発生した事業年度から費用処理することとしております。</p> <p>(4) 時効後支払損引当金<br/> 時効成立のため利益計上した収益分配金及び償還金について、受益者からの今後の支払請求に備えるため、過去の支払実績に基づく将来の支払見込額を計上しております。</p> <p>(5) 投資損失引当金<br/> 子会社等に対する投資に係る損失に備えるため、当該会社の財政状態等を勘案して必要額を計上しております。</p> <p>消費税及び地方消費税の会計処理は、税抜き方式によっており、控除対象外消費税及び地方消費税は、当期の費用として処理していません。</p> <p>連結納税制度を適用しております。</p> |
|---|--|

## 【未適用の会計基準等】

- ・「収益認識に関する会計基準」（企業会計基準第29号 平成30年3月30日）
- ・「収益認識に関する会計基準の適用指針」（企業会計基準適用指針第30号 平成30年3月30日）

### (1) 概要

収益認識に関する包括的な会計基準であります。収益は、次の5つのステップを適用し認識されます。

ステップ1：顧客との契約を識別する。

ステップ2：契約における履行義務を識別する。

ステップ3：取引価格を算定する。

ステップ4：契約における履行義務に取引価格を配分する。

ステップ5：履行義務を充足した時に又は充足するにつれて収益を認識する。

### (2) 適用予定日

2022年3月期の期首より適用予定であります。

### (3) 当該会計基準等の適用による影響

影響額は、当財務諸表の作成時において評価中であります。

## 【表示方法の変更に関する注記】

（「『税効果会計に係る会計基準』の一部改正」の適用に伴う変更）

「『税効果会計に係る会計基準』の一部改正」（企業会計基準第28号 平成30年2月16日）を当事業年度の期

首から適用し、繰延税金資産は投資その他の資産の区分に表示し、繰延税金負債は固定負債の区分に表示する方法に変更しました。

この結果、前事業年度の貸借対照表において、「流動資産」の「繰延税金資産」2,111百万円は、「投資その他の資産」の「繰延税金資産」3,074百万円に含めて表示しております。

#### [注記事項]

##### 貸借対照表関係

| 前事業年度末<br>(2018年3月31日)  | 当事業年度末<br>(2019年3月31日)  |
|---|---|
| 1. 関係会社に対する資産及び負債<br>区分掲記されたもの以外で各科目に含まれているものは、次のとおりであります。<br>未払費用 1,781百万円 | 1. 関係会社に対する資産及び負債<br>区分掲記されたもの以外で各科目に含まれているものは、次のとおりであります。<br>未払費用 1,434百万円 |
| 2. 有形固定資産より控除した減価償却累計額<br>建物 708百万円<br>器具備品 3,491<br>合計 4,200               | 2. 有形固定資産より控除した減価償却累計額<br>建物 736百万円<br>器具備品 3,106<br>合計 3,842               |

##### 損益計算書関係

| 前事業年度<br>(自 2017年4月1日<br>至 2018年3月31日)  | 当事業年度<br>(自 2018年4月1日<br>至 2019年3月31日)  |
|---|---|
| 1. 関係会社に係る注記<br>区分掲記されたもの以外で関係会社に対するものは、次のとおりであります。<br>受取配当金 4,026百万円<br>支払利息 2 | 1. 関係会社に係る注記<br>区分掲記されたもの以外で関係会社に対するものは、次のとおりであります。<br>受取配当金 6,531百万円<br>支払利息 1 |
| 2. 固定資産除却損<br>建物 4百万円<br>器具備品 0<br>ソ フ ト ウ エ 53<br>ア<br>合計 58                   | 2. 固定資産除却損<br>建物 -百万円<br>器具備品 3<br>ソ フ ト ウ エ 307<br>ア<br>合計 310                 |
|   | 3. 関係会社清算益<br>関係会社清算益は、関係会社の清算にともなう清算配当です。                                      |

##### 株主資本等変動計算書関係

前事業年度(自 2017年4月1日 至 2018年3月31日)

##### 1. 発行済株式の種類及び総数に関する事項

| 株式の種類 | 当事業年度期首株式数 | 当事業年度増加株式数 | 当事業年度減少株式数 | 当事業年度末株式数  |
|-------|------------|------------|------------|------------|
| 普通株式  | 5,150,693株 | -          | -          | 5,150,693株 |

##### 2. 剰余金の配当に関する事項

## (1) 配当財産が金銭である場合における当該金銭の総額

2017年5月12日開催の取締役会において、次のとおり決議しております。

## 普通株式の配当に関する事項

|          |            |
|----------|------------|
| 配当金の総額   | 25,598百万円  |
| 配当の原資    | 利益剰余金      |
| 1株当たり配当額 | 4,970円     |
| 基準日      | 2017年3月31日 |
| 効力発生日    | 2017年6月23日 |

## (2) 基準日が当事業年度に属する配当のうち、配当の効力発生日が翌事業年度となるもの

2018年5月14日開催の取締役会において、次のとおり決議しております。

## 普通株式の配当に関する事項

|          |            |
|----------|------------|
| 配当金の総額   | 24,826百万円  |
| 配当の原資    | 利益剰余金      |
| 1株当たり配当額 | 4,820円     |
| 基準日      | 2018年3月31日 |
| 効力発生日    | 2018年6月25日 |

当事業年度(自 2018年4月1日 至 2019年3月31日)

## 1. 発行済株式の種類及び総数に関する事項

| 株式の種類 | 当事業年度期首株式数 | 当事業年度増加株式数 | 当事業年度減少株式数 | 当事業年度末株式数  |
|-------|------------|------------|------------|------------|
| 普通株式  | 5,150,693株 | -          | -          | 5,150,693株 |

## 2. 剰余金の配当に関する事項

## (1) 配当財産が金銭である場合における当該金銭の総額

2018年5月14日開催の取締役会において、次のとおり決議しております。

## 普通株式の配当に関する事項

|          |            |
|----------|------------|
| 配当金の総額   | 24,826百万円  |
| 配当の原資    | 利益剰余金      |
| 1株当たり配当額 | 4,820円     |
| 基準日      | 2018年3月31日 |
| 効力発生日    | 2018年6月25日 |

## (2) 基準日が当事業年度に属する配当のうち、配当の効力発生日が翌事業年度となるもの

2019年5月15日開催の取締役会において、次のとおり決議しております。

## 普通株式の配当に関する事項

|          |            |
|----------|------------|
| 配当金の総額   | 25,650百万円  |
| 配当の原資    | 利益剰余金      |
| 1株当たり配当額 | 4,980円     |
| 基準日      | 2019年3月31日 |
| 効力発生日    | 2019年6月28日 |

## 金融商品関係

前事業年度(自 2017年4月1日 至 2018年3月31日)

## 1. 金融商品の状況に関する事項

## (1) 金融商品に対する取組方針

当社は、投資信託の運用を業として行っており、自社が運用する投資信託の商品性維持等を目的として、当該投資信託を特定金外信託を通じ保有しております。特定金外信託を通じ行っているデリバティブ取引については、保有する投資信託にかかる将来の為替及び価格の変動によるリスクの軽減を目的としているため、投資信託保有残高の範囲内で行うこととし、投機目的のためのデリバティブ取引は行わない方針であります。

なお、余資運用に関しては、譲渡性預金等安全性の高い金融資産で運用し、資金調達に関しては、親会社である野村ホールディングス株式会社及びその他の金融機関からの短期借入による方針であります。

## (2) 金融商品の内容及びそのリスク並びにリスク管理体制

特定金外信託を通じ保有している投資信託につきましては、為替変動リスクや価格変動リスクに晒されておりますが、その大部分については為替予約、株価指数先物、債券先物などのデリバティブ取引によりヘッジしております。また、株式につきましては、政策投資として、あるいは業務上の関係維持を目的として保有しておりますが、価格変動リスクに晒されております。有価証券及び投資有価証券並びに金銭の信託については財務部が管理しており、定期的に時価や発行体の財務状況を把握し、その内容を経営に報告しております。

デリバティブ取引の実行及び管理については、財務部及び運用調査本部で行っております。デリバティブ取引については、取引相手先として高格付を有する金融機関に限定しているため信用リスクはほとんどないと認識しております。財務部は月に一度デリバティブ取引の内容を含んだ財務報告を経営会議で行っております。

また、営業債権である未収委託者報酬は、投資信託約款に基づき、信託財産から委託者に対して支払われる信託報酬の未払金額であり、信託財産は受託銀行において分別保管されているため、信用リスクはほとんどないと認識しております。同じく営業債権である未収運用受託報酬は、投資顧問契約に基づき、運用受託者に対して支払われる報酬の未払金額であります。この未収運用受託報酬は、信託財産から運用受託者に対して支払われる場合は、信託財産が信託銀行において分別保管されているため、信用リスクはほとんどないと認識しており、顧客から直接運用受託者に対して支払われる場合は、当該顧客の信用リスクにさらされておりますが、顧客ごとに決済期日および残高を管理することにより、回収懸念の早期把握や回収リスクの軽減を図っております。

## 2. 金融商品の時価等に関する事項

2018年3月31日における貸借対照表計上額、時価、及びこれらの差額については次のとおりです。なお、時価を把握することが極めて困難と認められるものは、次表には含めておりません。

(単位：百万円)

|                 | 貸借対照表計上額 | 時価     | 差額 |
|-----------------|----------|--------|----|
| (1)現金・預金        | 919      | 919    | -  |
| (2)金銭の信託        | 47,936   | 47,936 | -  |
| (3)未収委託者報酬      | 24,059   | 24,059 | -  |
| (4)未収運用受託報酬     | 6,764    | 6,764  | -  |
| (5)有価証券及び投資有価証券 | 22,600   | 22,600 | -  |

|           |         |         |   |
|-----------|---------|---------|---|
| その他有価証券   | 22,600  | 22,600  | - |
| 資産計       | 102,279 | 102,279 | - |
| (6)未払金    | 17,853  | 17,853  | - |
| 未払収益分配金   | 1       | 1       | - |
| 未払償還金     | 31      | 31      | - |
| 未払手数料     | 7,884   | 7,884   | - |
| 関係会社未払金   | 7,930   | 7,930   | - |
| その他未払金    | 2,005   | 2,005   | - |
| (7)未払費用   | 12,441  | 12,441  | - |
| (8)未払法人税等 | 2,241   | 2,241   | - |
| 負債計       | 32,536  | 32,536  | - |

注1：金融商品の時価の算定方法並びに有価証券に関する事項

(1) 現金・預金

短期間で決済されるため、時価は帳簿価額とほぼ等しいことから、当該帳簿価額によっております。

(2) 金銭の信託

信託財産は、主として投資信託、デリバティブ取引、その他の資産（コールローン・委託証拠金等）で構成されております。これらの時価について投資信託については基準価額、デリバティブ取引に関しては、上場デリバティブ取引は取引所の価格、為替予約取引は先物為替相場、店頭デリバティブ取引は取引先金融機関から提示された価格等によっております。また、その他の資産については短期間で決済されるため、時価は帳簿価額とほぼ等しいことから、当該帳簿価額によっております。

(3)未収委託者報酬、(4)未収運用受託報酬

これらは短期間で決済されるため、時価は帳簿価額とほぼ等しいことから、当該帳簿価額によっております。

(5) 有価証券及び投資有価証券

その他有価証券

譲渡性預金は短期間で決済されるため、時価は帳簿価額とほぼ等しいことから、当該帳簿価額によっております。また、保有目的ごとの有価証券に関する注記事項については、「有価証券関係」注記を参照ください。

(6) 未払金、(7) 未払費用、(8) 未払法人税等

これらは短期間で決済されるため、時価は帳簿価額とほぼ等しいことから、当該帳簿価額によっております。

注2：非上場株式等（貸借対照表計上額：投資有価証券1,184百万円、関係会社株式9,033百万円）は、市場価格がなく、かつ将来キャッシュフローを見積もることなどができず、時価を把握することが極めて困難と認められるため、「有価証券及び投資有価証券」には含めておりません。

注3：金銭債権及び満期のある有価証券の決算日後の償還予定額

(単位：百万円)

|              | 1年以内    | 1年超<br>5年以内 | 5年超<br>10年以内 | 10年超 |
|--------------|---------|-------------|--------------|------|
| 預金           | 919     | -           | -            | -    |
| 金銭の信託        | 47,936  | -           | -            | -    |
| 未収委託者報酬      | 24,059  | -           | -            | -    |
| 未収運用受託報酬     | 6,764   | -           | -            | -    |
| 有価証券及び投資有価証券 |         |             |              |      |
| 其他有価証券       | 22,600  | -           | -            | -    |
| 合計           | 102,279 | -           | -            | -    |

当事業年度（自 2018年4月1日 至 2019年3月31日）

## 1. 金融商品の状況に関する事項

## (1) 金融商品に対する取組方針

当社は、投資信託の運用を業として行っており、自社が運用する投資信託の商品性維持等を目的として、当該投資信託を特定金外信託を通じ保有しております。特定金外信託を通じ行っているデリバティブ取引については、保有する投資信託にかかる将来の為替及び価格の変動によるリスクの軽減を目的としているため、投資信託保有残高の範囲内で行うこととし、投機目的のためのデリバティブ取引は行わない方針であります。

なお、余資運用に関しては、譲渡性預金等安全性の高い金融資産で運用し、資金調達に関しては、親会社である野村ホールディングス株式会社及びその他の金融機関からの短期借入による方針であります。

## (2) 金融商品の内容及びそのリスク並びにリスク管理体制

特定金外信託を通じ保有している投資信託につきましては、為替変動リスクや価格変動リスクに晒されておりますが、その大部分については為替予約、株価指数先物、債券先物などのデリバティブ取引によりヘッジしております。また、株式につきましては、政策投資として、あるいは業務上の関係維持を目的として保有しておりますが、価格変動リスクに晒されております。有価証券及び投資有価証券並びに金銭の信託については財務部が管理しており、定期的に時価や発行体の財務状況を把握し、その内容を経営に報告しております。

デリバティブ取引の実行及び管理については、財務部及び運用調査本部で行っております。デリバティブ取引については、取引相手先として高格付を有する金融機関に限定しているため信用リスクはほとんどないと認識しております。財務部は月に一度デリバティブ取引の内容を含んだ財務報告を経営会議で行っております。

また、営業債権である未収委託者報酬は、投資信託約款に基づき、信託財産から委託者に対して支払われる信託報酬の未払金額であり、信託財産は受託銀行において分別保管されているため、信用リスクはほとんどないと認識しております。同じく営業債権である未収運用受託報酬は、投資顧問契約

に基づき、運用受託者に対して支払われる報酬の未払金額であります。この未収運用受託報酬は、信託財産から運用受託者に対して支払われる場合は、信託財産が信託銀行において分別保管されているため、信用リスクはほとんどないと認識しており、顧客から直接運用受託者に対して支払われる場合は、当該顧客の信用リスクにさらされておりますが、顧客ごとに決済期日および残高を管理することにより、回収懸念の早期把握や回収リスクの軽減を図っております。

## 2. 金融商品の時価等に関する事項

2019年3月31日における貸借対照表計上額、時価、及びこれらの差額については次のとおりです。なお、時価を把握することが極めて困難と認められるものは、次表には含めておりません。

(単位：百万円)

|                 | 貸借対照表計上額 | 時価     | 差額 |
|-----------------|----------|--------|----|
| (1)現金・預金        | 1,562    | 1,562  | -  |
| (2)金銭の信託        | 45,493   | 45,493 | -  |
| (3)未収委託者報酬      | 25,246   | 25,246 | -  |
| (4)未収運用受託報酬     | 5,933    | 5,933  | -  |
| (5)有価証券及び投資有価証券 | 19,900   | 19,900 | -  |
| その他有価証券         | 19,900   | 19,900 | -  |
| 資産計             | 98,136   | 98,136 | -  |
| (6)未払金          | 16,709   | 16,709 | -  |
| 未払収益分配金         | 0        | 0      | -  |
| 未払償還金           | 25       | 25     | -  |
| 未払手数料           | 7,724    | 7,724  | -  |
| 関係会社未払金         | 7,422    | 7,422  | -  |
| その他未払金          | 1,535    | 1,535  | -  |
| (7)未払費用         | 11,704   | 11,704 | -  |
| (8)未払法人税等       | 1,560    | 1,560  | -  |
| 負債計             | 29,974   | 29,974 | -  |

注1：金融商品の時価の算定方法並びに有価証券に関する事項

### (1) 現金・預金

短期間で決済されるため、時価は帳簿価額とほぼ等しいことから、当該帳簿価額によっております。

### (2) 金銭の信託

信託財産は、主として投資信託、デリバティブ取引、その他の資産（コールローン・委託証拠金等）で構成されております。これらの時価について投資信託については基準価額、デリバティブ取引に関しては、上場デリバティブ取引は取引所の価格、為替予約取引は先物為替相場、店頭デリバティブ取引は取引先金融機関から提示された価格等によっております。また、その他の資産については短期間で決済されるため、時価は帳簿価額とほぼ等しいことから、当該帳簿価額によっております。

### (3)未収委託者報酬、(4)未収運用受託報酬

これらは短期間で決済されるため、時価は帳簿価額とほぼ等しいことから、当該帳簿価額によっており

ます。

(5) 有価証券及び投資有価証券

その他有価証券

譲渡性預金は短期間で決済されるため、時価は帳簿価額とほぼ等しいことから、当該帳簿価額によっております。また、保有目的ごとの有価証券に関する注記事項については、「有価証券関係」注記を参照ください。

(6) 未払金、(7) 未払費用、(8) 未払法人税等

これらは短期間で決済されるため、時価は帳簿価額とほぼ等しいことから、当該帳簿価額によっております。

注2：非上場株式等（貸借対照表計上額：投資有価証券1,562百万円、関係会社株式12,631百万円）は、市場価格がなく、かつ将来キャッシュフローを見積もることなどができず、時価を把握することが極めて困難と認められるため、「有価証券及び投資有価証券」には含めておりません。なお、当事業年度において、非上場株式について1,100百万円（投資有価証券938百万円、関係会社株式161百万円）減損処理を行っております。

注3：金銭債権及び満期のある有価証券の決算日後の償還予定額

(単位：百万円)

|              | 1年以内   | 1年超<br>5年以内 | 5年超<br>10年以内 | 10年超 |
|--------------|--------|-------------|--------------|------|
| 預金           | 1,562  | -           | -            | -    |
| 金銭の信託        | 45,493 | -           | -            | -    |
| 未収委託者報酬      | 25,246 | -           | -            | -    |
| 未収運用受託報酬     | 5,933  | -           | -            | -    |
| 有価証券及び投資有価証券 |        |             |              |      |
| その他有価証券      | 19,900 | -           | -            | -    |
| 合計           | 98,136 | -           | -            | -    |

有価証券関係

前事業年度（自 2017年4月 1 日 至 2018年3月31日）

1．売買目的有価証券(2018年3月31日)

該当事項はありません。

2．満期保有目的の債券(2018年3月31日)

該当事項はありません。

## 3．子会社株式及び関連会社株式(2018年3月31日)

該当事項はありません。

## 4．その他有価証券(2018年3月31日)

| 区分                   | 貸借対照表<br>計上額<br>(百万円) | 取得原価<br>(百万円) | 差額<br>(百万円) |
|----------------------|-----------------------|---------------|-------------|
| 貸借対照表計上額が取得原価を超えるもの  |                       |               |             |
| 株式                   | -                     | -             | -           |
| 小計                   | -                     | -             | -           |
| 貸借対照表計上額が取得原価を超えないもの |                       |               |             |
| 譲渡性預金                | 22,600                | 22,600        | -           |
| 小計                   | 22,600                | 22,600        | -           |
| 合計                   | 22,600                | 22,600        | -           |

## 5．事業年度中に売却したその他有価証券（自 2017年4月1日 至 2018年3月31日）

該当事項はありません。

## 当事業年度（自 2018年4月1日 至 2019年3月31日）

## 1．売買目的有価証券(2019年3月31日)

該当事項はありません。

## 2．満期保有目的の債券(2019年3月31日)

該当事項はありません。

## 3．子会社株式及び関連会社株式(2019年3月31日)

該当事項はありません。

## 4．その他有価証券(2019年3月31日)

| 区分                   | 貸借対照表<br>計上額<br>(百万円) | 取得原価<br>(百万円) | 差額<br>(百万円) |
|----------------------|-----------------------|---------------|-------------|
| 貸借対照表計上額が取得原価を超えるもの  |                       |               |             |
| 株式                   | -                     | -             | -           |
| 小計                   | -                     | -             | -           |
| 貸借対照表計上額が取得原価を超えないもの |                       |               |             |

|       |        |        |   |
|-------|--------|--------|---|
| 譲渡性預金 | 19,900 | 19,900 | - |
| 小計    | 19,900 | 19,900 | - |
| 合計    | 19,900 | 19,900 | - |

## 5. 事業年度中に売却したその他有価証券（自 2018年4月1日 至 2019年3月31日）

該当事項はありません。

## 退職給付関係

| 前事業年度(自 2017年4月1日 至 2018年3月31日)                                     |            |
|---|------------|
| 1. 採用している退職給付制度の概要  |            |
| 当社は、確定給付型の制度として確定給付型企业年金制度及び退職一時金制度を、また確定拠出型の制度として確定拠出年金制度を設けております。 |            |
| 2. 確定給付制度   |            |
| (1) 退職給付債務の期首残高と期末残高の調整表  |            |
| 退職給付債務の期首残高   | 19,546 百万円 |
| 勤務費用  | 929        |
| 利息費用  | 167        |
| 数理計算上の差異の発生額  | 1,415      |
| 退職給付の支払額  | 660        |
| その他   | 0          |
| 退職給付債務の期末残高   | 21,398     |
| (2) 年金資産の期首残高と期末残高の調整表  |            |
| 年金資産の期首残高   | 16,572 百万円 |
| 期待運用収益  | 414        |
| 数理計算上の差異の発生額  | 395        |
| 事業主からの拠出額   | 510        |
| 退職給付の支払額  | 518        |
| 年金資産の期末残高   | 17,373     |
| (3) 退職給付債務及び年金資産の期末残高と貸借対照表に計上された退職給付引当金及び前払年金費用の調整表                |            |
| 積立型制度の退職給付債務  | 18,163 百万円 |
| 年金資産  | 17,373     |
|   | 790        |
| 非積立型制度の退職給付債務   | 3,235      |
| 未積立退職給付債務   | 4,025      |
| 未認識数理計算上の差異   | 3,768      |
| 未認識過去勤務費用   | 331        |
| 貸借対照表上に計上された負債と資産の純額  | 588        |
| 退職給付引当金   | 2,938      |
| 前払年金費用  | 2,350      |
| 貸借対照表上に計上された負債と資産の純額  | 588        |

## (4) 退職給付費用及びその内訳項目の金額

|                 |         |
|-----------------|---------|
| 勤務費用            | 929 百万円 |
| 利息費用            | 167     |
| 期待運用収益          | 414     |
| 数理計算上の差異の費用処理額  | 244     |
| 過去勤務費用の費用処理額    | 40      |
| 確定給付制度に係る退職給付費用 | 887     |

## (5) 年金資産に関する事項

## 年金資産の主な内容

年金資産合計に対する主な分類毎の比率は、次の通りです。

|        |      |
|--------|------|
| 債券     | 47%  |
| 株式     | 41%  |
| 生保一般勘定 | 12%  |
| その他    | 0%   |
| 合計     | 100% |

## 長期期待運用収益率の設定方法

年金資産の長期期待運用収益率を決定するため、現在及び予想される年金資産の配分と、年金資産を構成する多様な資産からの現在及び将来期待される長期の収益率を考慮しております。

## (6) 数理計算上の計算基礎に関する事項

当事業年度末における主要な数理計算上の計算基礎

|                 |      |
|-----------------|------|
| 確定給付型企業年金制度の割引率 | 0.9% |
| 退職一時金制度の割引率     | 0.5% |
| 長期期待運用収益率       | 2.5% |

## 3. 確定拠出制度

当社の確定拠出制度への要拠出額は、195百万円でした。

当事業年度(自 2018年4月1日 至 2019年3月31日)

## 1. 採用している退職給付制度の概要

当社は、確定給付型の制度として確定給付型企業年金制度及び退職一時金制度を、また確定拠出型の制度として確定拠出年金制度を設けております。

## 2. 確定給付制度

## (1) 退職給付債務の期首残高と期末残高の調整表

|              |            |
|--------------|------------|
| 退職給付債務の期首残高  | 21,398 百万円 |
| 勤務費用         | 951        |
| 利息費用         | 179        |
| 数理計算上の差異の発生額 | 1,672      |
| 退職給付の支払額     | 737        |
| 過去勤務費用の発生額   | 71         |
| その他          | 15         |
| 退職給付債務の期末残高  | 23,551     |

## (2) 年金資産の期首残高と期末残高の調整表

|              |            |
|--------------|------------|
| 年金資産の期首残高    | 17,373 百万円 |
| 期待運用収益       | 434        |
| 数理計算上の差異の発生額 | 241        |
| 事業主からの拠出額    | 483        |
| 退職給付の支払額     | 579        |
| 年金資産の期末残高    | 17,469     |

## (3) 退職給付債務及び年金資産の期末残高と貸借対照表に計上された退職給付引当金

## 及び前払年金費用の調整表

|                      |            |
|----------------------|------------|
| 積立型制度の退職給付債務         | 20,181 百万円 |
| 年金資産                 | 17,469     |
|                      | 2,712      |
| 非積立型制度の退職給付債務        | 3,369      |
| 未積立退職給付債務            | 6,082      |
| 未認識数理計算上の差異          | 5,084      |
| 未認識過去勤務費用            | 220        |
| 貸借対照表上に計上された負債と資産の純額 | 1,218      |
| 退職給付引当金              | 3,219      |
| 前払年金費用               | 2,001      |
| 貸借対照表上に計上された負債と資産の純額 | 1,218      |

## (4) 退職給付費用及びその内訳項目の金額

|                 |         |
|-----------------|---------|
| 勤務費用            | 951 百万円 |
| 利息費用            | 179     |
| 期待運用収益          | 434     |
| 数理計算上の差異の費用処理額  | 598     |
| 過去勤務費用の費用処理額    | 38      |
| 確定給付制度に係る退職給付費用 | 1,255   |

## (5) 年金資産に関する事項

## 年金資産の主な内容

年金資産合計に対する主な分類毎の比率は、次の通りです。

|        |      |
|--------|------|
| 債券     | 47%  |
| 株式     | 41%  |
| 生保一般勘定 | 12%  |
| その他    | 0%   |
| 合計     | 100% |

## 長期期待運用収益率の設定方法

年金資産の長期期待運用収益率を決定するため、現在及び予想される年金資産の配分と、年金資産を構成する多様な資産からの現在及び将来期待される長期の収益率を考慮しております。

## (6) 数理計算上の計算基礎に関する事項

当事業年度末における主要な数理計算上の計算基礎

|                 |      |
|-----------------|------|
| 確定給付型企业年金制度の割引率 | 0.7% |
| 退職一時金制度の割引率     | 0.4% |
| 長期期待運用収益率       | 2.5% |

## 3. 確定拠出制度

当社の確定拠出制度への要拠出額は、197百万円でした。

## 税効果会計関係

|                        |                        |
|------------------------|------------------------|
| 前事業年度末<br>(2018年3月31日) | 当事業年度末<br>(2019年3月31日) |
|------------------------|------------------------|

|  |       |  |       |
|--|-------|--|-------|
| 1. 繰延税金資産及び繰延税金負債の発生の主な原因別の内訳                  |       | 1. 繰延税金資産及び繰延税金負債の発生の主な原因別の内訳                  |       |
| 繰延税金資産   | 百万円   | 繰延税金資産   | 百万円   |
| 賞与引当金  | 1,434 | 賞与引当金  | 1,175 |
| 退職給付引当金  | 910   | 退職給付引当金  | 998   |
| 投資有価証券評価減                                      | 417   | 投資有価証券評価減                                      | 708   |
| 未払事業税  | 409   | 未払事業税  | 288   |
| 投資損失引当金  | -     | 投資損失引当金  | 219   |
| ゴルフ会員権評価減                                      | 207   | ゴルフ会員権評価減                                      | 192   |
| 時効後支払損引当金                                      | 169   | 時効後支払損引当金                                      | 172   |
| 減価償却超過額  | 171   | 減価償却超過額  | 171   |
| 子会社株式売却損                                       | 148   | 子会社株式売却損                                       | 148   |
| 未払社会保険料  | 107   | 未払社会保険料  | 82    |
| その他  | 566   | その他  | 466   |
| 繰延税金資産小計                                       | 4,543 | 繰延税金資産小計                                       | 4,625 |
| 評価性引当額   | 735   | 評価性引当額   | 1,295 |
| 繰延税金資産合計                                       | 3,808 | 繰延税金資産合計                                       | 3,329 |
| 繰延税金負債   |       | 繰延税金負債   |       |
| その他有価証券評価差額金                                   | 5     | その他有価証券評価差額金                                   | 15    |
| 前払年金費用   | 728   | 前払年金費用   | 620   |
| 繰延税金負債合計                                       | 733   | 繰延税金負債合計                                       | 635   |
| 繰延税金資産の純額                                      | 3,074 | 繰延税金資産の純額                                      | 2,694 |
| 2. 法定実効税率と税効果会計適用後の法人税等の負担率との差異の原因となった主な項目別の内訳 |       | 2. 法定実効税率と税効果会計適用後の法人税等の負担率との差異の原因となった主な項目別の内訳 |       |
| 法定実効税率   | 31.0% | 法定実効税率   | 31.0% |
| (調整)   |       | (調整)   |       |
| 交際費等永久に損金に算入されない項目                             | 0.2%  | 交際費等永久に損金に算入されない項目                             | 0.1%  |
| 受取配当金等永久に益金に算入されない項目                           | 3.4%  | 受取配当金等永久に益金に算入されない項目                           | 5.6%  |
| タックスヘイブン税制                                     | 1.8%  | タックスヘイブン税制                                     | 2.6%  |
| 外国税額控除   | 0.2%  | 外国税額控除   | 0.6%  |
| 外国子会社からの受取配当に係る外国源泉税                           | 0.3%  | 外国子会社からの受取配当に係る外国源泉税                           | 0.3%  |
| その他  | 0.4%  | その他  | 1.3%  |
| 税効果会計適用後の法人税等の負担率                              | 29.3% | 税効果会計適用後の法人税等の負担率                              | 29.1% |

## セグメント情報等

前事業年度(自 2017年4月1日 至 2018年3月31日)

## 1. セグメント情報

当社は投資運用業の単一セグメントであるため、記載を省略しております。

## 2. 関連情報

## (1) 製品・サービスごとの情報

当社の製品・サービス区分の決定方法は、損益計算書の営業収益の区分と同一であることから、製品・サービスごとの営業収益の記載を省略しております。

## (2) 地域ごとの情報

## 売上高

本邦の外部顧客からの営業収益に区分した金額が損益計算書の営業収益の90%を超えるため、地域ごとの営業収益の記載を省略しております。

## 有形固定資産

本邦に所在している有形固定資産の金額が貸借対照表の有形固定資産の金額の90%を超えるため、地域ごとの有形固定資産の記載を省略しております。

## (3) 主要な顧客ごとの情報

外部顧客からの営業収益のうち、損益計算書の営業収益の10%以上を占める相手先がないため、主要な顧客ごとの営業収益の記載を省略しております。

当事業年度(自 2018年4月1日 至 2019年3月31日)

## 1. セグメント情報

当社は投資運用業の単一セグメントであるため、記載を省略しております。

## 2. 関連情報

## (1) 製品・サービスごとの情報

当社の製品・サービス区分の決定方法は、損益計算書の営業収益の区分と同一であることから、製品・サービスごとの営業収益の記載を省略しております。

## (2) 地域ごとの情報

## 売上高

本邦の外部顧客からの営業収益に区分した金額が損益計算書の営業収益の90%を超えるため、地域ごとの営業収益の記載を省略しております。

## 有形固定資産

本邦に所在している有形固定資産の金額が貸借対照表の有形固定資産の金額の90%を超えるため、地域ごとの有形固定資産の記載を省略しております。

## (3) 主要な顧客ごとの情報

外部顧客からの営業収益のうち、損益計算書の営業収益の10%以上を占める相手先がないため、主要な顧客ごとの営業収益の記載を省略しております。

## 関連当事者情報

前事業年度(自 2017年4月1日 至 2018年3月31日)

## 1. 関連当事者との取引

## (ア) 親会社及び法人主要株主等

| 種類  | 会社等の名称         | 所在地    | 資本金              | 事業の内容 | 議決権等の所有<br>(被所有)割合  | 関連当事者との関係                | 取引の内容     | 取引金額<br>(百万円) | 科目    | 期末残高<br>(百万円) |
|-----|----------------|--------|------------------|-------|---------------------|--------------------------|-----------|---------------|-------|---------------|
| 親会社 | 野村ホールディングス株式会社 | 東京都中央区 | 594,492<br>(百万円) | 持株会社  | (被所有)<br>直接<br>100% | 資産の賃貸借及び購入等<br><br>役員の兼任 | 資金の借入(*1) | 3,000         | 短期借入金 | -             |
|     |                |        |                  |       |                     |                          | 資金の返済     | 3,000         |       |               |
|     |                |        |                  |       |                     |                          | 借入金利息の支払  | 2             | 未払費用  | -             |

(イ) 子会社等  
該当はありません。

## (ウ) 兄弟会社等

| 種類      | 会社等の名称   | 所在地    | 資本金             | 事業の内容 | 議決権等の所有<br>(被所有)割合 | 関連当事者との<br>関係                                   | 取引の内容                 | 取引<br>金額<br>(百万円) | 科目    | 期末<br>残高<br>(百万円) |
|---------|----------|--------|-----------------|-------|--------------------|---|-----------------------|-------------------|-------|-------------------|
| 親会社の子会社 | 野村証券株式会社 | 東京都中央区 | 10,000<br>(百万円) | 証券業   | -                  | 当社投資信託の募集の取扱及び売出の取扱ならびに投資信託に係る事務代行の委託等<br>役員の兼任 | 投資信託に係る事務代行手数料の支払(*2) | 37,482            | 未払手数料 | 6,691             |

## (エ) 役員及び個人主要株主等

該当はありません。

- (注) 1. 上記の金額のうち、取引金額には消費税等が含まれておらず、期末残高には消費税等が含まれております。  
2. 取引条件及び取引条件の決定方針等  
(\*1) 資金の借入については、市場金利を勘案して利率を合理的に決定しております。  
(\*2) 投資信託に係る事務代行手数料については、商品性等を勘案し総合的に決定しております。

## 2. 親会社又は重要な関連会社に関する注記

## (1) 親会社情報

野村ホールディングス(株) (東京証券取引所、名古屋証券取引所、シンガポール証券取引所、  
ニューヨーク証券取引所に上場)

## (2) 重要な関連会社の要約財務諸表

該当はありません。

当事業年度(自 2018年4月1日 至 2019年3月31日)

## 1. 関連当事者との取引

## (ア) 親会社及び法人主要株主等

| 種類  | 会社等の名称         | 所在地    | 資本金              | 事業の内容 | 議決権等の所有<br>(被所有)割合  | 関連当事者との<br>関係                | 取引の内容     | 取引<br>金額<br>(百万円) | 科目    | 期末<br>残高<br>(百万円) |
|-----|----------------|--------|------------------|-------|---------------------|------------------------------|-----------|-------------------|-------|-------------------|
| 親会社 | 野村ホールディングス株式会社 | 東京都中央区 | 594,492<br>(百万円) | 持株会社  | (被所有)<br>直接<br>100% | 資産の賃貸借<br>及び購入等<br><br>役員の兼任 | 資金の借入(*1) | 3,000             | 短期借入金 | -                 |
|     |                |        |                  |       |                     |                              | 資金の返済     | 3,000             |       |                   |
|     |                |        |                  |       |                     |                              | 借入金利息の支払  | 1                 | 未払費用  | -                 |

## (イ) 子会社等

該当はありません。

## (ウ) 兄弟会社等

| 種類      | 会社等の名称   | 所在地    | 資本金             | 事業の内容 | 議決権等の所有<br>(被所有)割合 | 関連当事者との関係                                       | 取引の内容                 | 取引金額<br>(百万円) | 科目    | 期末残高<br>(百万円) |
|---------|----------|--------|-----------------|-------|--------------------|---|-----------------------|---------------|-------|---------------|
| 親会社の子会社 | 野村証券株式会社 | 東京都中央区 | 10,000<br>(百万円) | 証券業   | -                  | 当社投資信託の募集の取扱及び売出の取扱ならびに投資信託に係る事務代行の委託等<br>役員の兼任 | 投資信託に係る事務代行手数料の支払(*2) | 34,646        | 未払手数料 | 6,410         |

## (エ) 役員及び個人主要株主等

該当はありません。

- (注) 1. 上記の金額のうち、取引金額には消費税等が含まれておらず、期末残高には消費税等が含まれております。  
2. 取引条件及び取引条件の決定方針等  
(\*1) 資金の借入については、市場金利を勘案して利率を合理的に決定しております。  
(\*2) 投資信託に係る事務代行手数料については、商品性等を勘案し総合的に決定しております。

## 2. 親会社又は重要な関連会社に関する注記

## (1) 親会社情報

野村ホールディングス(株)(東京証券取引所、名古屋証券取引所、シンガポール証券取引所、  
ニューヨーク証券取引所に上場)

## (2) 重要な関連会社の要約財務諸表

該当はありません。

## 1株当たり情報

| 前事業年度<br>(自 2017年4月1日<br>至 2018年3月31日)        |            | 当事業年度<br>(自 2018年4月1日<br>至 2019年3月31日)        |            |
|---|------------|---|------------|
| 1株当たり純資産額                                     | 16,714円33銭 | 1株当たり純資産額                                     | 16,882円89銭 |
| 1株当たり当期純利益                                    | 4,822円68銭  | 1株当たり当期純利益                                    | 4,984円30銭  |
| 潜在株式調整後1株当たり当期純利益については、潜在株式が存在しないため記載しておりません。 |            | 潜在株式調整後1株当たり当期純利益については、潜在株式が存在しないため記載しておりません。 |            |
| 1株当たり当期純利益の算定上の基礎                             |            | 1株当たり当期純利益の算定上の基礎                             |            |
| 損益計算書上の当期純利益                                  | 24,840百万円  | 損益計算書上の当期純利益                                  | 25,672百万円  |
| 普通株式に係る当期純利益                                  | 24,840百万円  | 普通株式に係る当期純利益                                  | 25,672百万円  |
| 普通株主に帰属しない金額の主要な内訳<br>該当事項はありません。             |            | 普通株主に帰属しない金額の主要な内訳<br>該当事項はありません。             |            |
| 普通株式の期中平均株式数                                  | 5,150,693株 | 普通株式の期中平均株式数                                  | 5,150,693株 |

## 第2【その他の関係法人の概況】

## 1 名称、資本金の額及び事業の内容

&lt; 更新後 &gt;

## (1) 受託者

| (a) 名称                                       | (b) 資本金の額 <sup>*</sup> | (c) 事業の内容  |
|--|------------------------|--|
| 三菱UFJ信託銀行株式会社<br>(再信託受託者：日本マスタートラスト信託銀行株式会社) | 324,279百万円             | 銀行法に基づき銀行業を営むとともに、金融機関の信託業務の兼営等に関する法律(兼営法)に基づき信託業務を営んでいます。 |

\* 2019年9月末現在

## (2) 販売会社

| (a) 名称    | (b) 資本金の額 <sup>*</sup> | (c) 事業の内容          |
|-----------|------------------------|--------------------|
| 株式会社北日本銀行 | 7,761百万円               | 銀行法に基づき銀行業を営んでいます。 |
| 株式会社千葉銀行  | 145,069百万円             |                    |

\* 2019年9月末現在

## (3) 投資顧問会社

| (a) 名称   | (b) 資本金の額 <sup>*</sup> | (c) 事業の内容  |
|--|------------------------|--|
| NOMURA ASSET MANAGEMENT<br>U.K. LIMITED<br>(ノムラ・アセット・マネジメント<br>U.K.リミテッド)                        | 4,744,391              | 英国の1986年金融サービス業法に基づき英国金融サービス庁に登録された当該法律の定める範囲内で行う投資顧問業およびそれに付随する一切の業務を営んでいます。    |
| NOMURA CORPORATE RESEARCH<br>AND ASSET MANAGEMENT INC.<br>(ノムラ・コーポレート・リサーチ・アンド・アセット・マネージメント・インク) | 47,293,610.10ドル        | 米国の1940年投資顧問法に基づき合衆国証券取引委員会(SEC)に登録され当該法律の定める範囲内で行なう投資顧問業およびそれに付随する一切の業務を営んでいます。 |

\* 2019年9月末現在

## 独立監査人の監査報告書

2019年11月8日

野村アセットマネジメント株式会社  
取締役会 御中

## EY新日本有限責任監査法人

|                    |       |      |
|--------------------|-------|------|
| 指定有限責任社員<br>業務執行社員 | 公認会計士 | 亀井純子 |
| 指定有限責任社員<br>業務執行社員 | 公認会計士 | 伊藤志保 |

当監査法人は、金融商品取引法第193条の2第1項の規定に基づく監査証明を行うため、「ファンドの経理状況」に掲げられているハイブリッド・インカムオープンの2019年3月16日から2019年9月17日までの特定期間の財務諸表、すなわち、貸借対照表、損益及び剰余金計算書、注記表並びに附属明細表について監査を行った。

## 財務諸表に対する経営者の責任

経営者の責任は、我が国において一般に公正妥当と認められる企業会計の基準に準拠して財務諸表を作成し適正に表示することにある。これには、不正又は誤謬による重要な虚偽表示のない財務諸表を作成し適正に表示するために経営者が必要と判断した内部統制を整備及び運用することが含まれる。

## 監査人の責任

当監査法人の責任は、当監査法人が実施した監査に基づいて、独立の立場から財務諸表に対する意見を表明することにある。当監査法人は、我が国において一般に公正妥当と認められる監査の基準に準拠して監査を行った。監査の基準は、当監査法人に財務諸表に重要な虚偽表示がないかどうかについて合理的な保証を得るために、監査計画を策定し、これに基づき監査を実施することを求めている。

監査においては、財務諸表の金額及び開示について監査証拠を入手するための手続が実施される。監査手続は、当監査法人の判断により、不正又は誤謬による財務諸表の重要な虚偽表示のリスクの評価に基づいて選択及び適用される。財務諸表監査の目的は、内部統制の有効性について意見表明するためのものではないが、当監査法人は、リスク評価の実施に際して、状況に応じた適切な監査手続を立案するために、財務諸表の作成と適正な表示に関連する内部統制を検討する。また、監査には、経営者が採用した会計方針及びその適用方法並びに経営者によって行われた見積りの評価も含め全体としての財務諸表の表示を検討することが含まれる。

当監査法人は、意見表明の基礎となる十分かつ適切な監査証拠を入手したと判断している。

## 監査意見

当監査法人は、上記の財務諸表が、我が国において一般に公正妥当と認められる企業会計の基準に準拠して、ハイブリッド・インカムオープンの2019年9月17日現在の信託財産の状態及び同日をもって終了する特定期間の損益の状況をすべての重要な点において適正に表示しているものと認める。

## 利害関係

野村アセットマネジメント株式会社及びファンドと当監査法人又は業務執行社員との間には、公認会計士法の規定により記載すべき利害関係はない。

以 上

(注) 1. 上記は監査報告書の原本に記載された事項を電子化したものであり、その原本は当社が別途保管しております。

2. XBRLデータは監査の対象には含まれていません。

[次へ](#)

## 独立監査人の監査報告書

2019年6月5日

野村アセットマネジメント株式会社  
取締役会 御中

### EY新日本有限責任監査法人

指定有限責任社員  
業務執行社員 公認会計士 亀井 純子指定有限責任社員  
業務執行社員 公認会計士 櫻井 雄一郎指定有限責任社員  
業務執行社員 公認会計士 津村 健二郎

当監査法人は、金融商品取引法第193条の2第1項の規定に基づく監査証明を行うため、「委託会社等の経理状況」に掲げられている野村アセットマネジメント株式会社の2018年4月1日から2019年3月31日までの第60期事業年度の財務諸表、すなわち、貸借対照表、損益計算書、株主資本等変動計算書、重要な会計方針及びその他の注記について監査を行った。

#### 財務諸表に対する経営者の責任

経営者の責任は、我が国において一般に公正妥当と認められる企業会計の基準に準拠して財務諸表を作成し適正に表示することにある。これには、不正又は誤謬による重要な虚偽表示のない財務諸表を作成し適正に表示するために経営者が必要と判断した内部統制を整備及び運用することが含まれる。

#### 監査人の責任

当監査法人の責任は、当監査法人が実施した監査に基づいて、独立の立場から財務諸表に対する意見を表明することにある。当監査法人は、我が国において一般に公正妥当と認められる監査の基準に準拠して監査を行った。監査の基準は、当監査法人に財務諸表に重要な虚偽表示がないかどうかについて合理的な保証を得るために、監査計画を策定し、これに基づき監査を実施することを求めている。

監査においては、財務諸表の金額及び開示について監査証拠を入手するための手続が実施される。監査手続は、当監査法人の判断により、不正又は誤謬による財務諸表の重要な虚偽表示のリスクの評価に基づいて選択及び適用される。財務諸表監査の目的は、内部統制の有効性について意見表明するためのものではないが、当監査法人は、リスク評価の実施に際して、状況に応じた適切な監査手続を立案するために、財務諸表の作成と適正な表示に関連する内部統制を検討する。また、監査には、経営者が採用した会計方針及びその適用方法並びに経営者によって行われた見積りの評価も含め全体としての財務諸表の表示を検討することが含まれる。

当監査法人は、意見表明の基礎となる十分かつ適切な監査証拠を入手したと判断している。

#### 監査意見

当監査法人は、上記の財務諸表が、我が国において一般に公正妥当と認められる企業会計の基準に準拠して、野村アセットマネジメント株式会社の2019年3月31日現在の財政状態及び同日をもって終了する事業年度の経営成績をすべての重要な点において適正に表示しているものと認める。

#### 利害関係

会社と当監査法人又は業務執行社員との間には、公認会計士法の規定により記載すべき利害関係はない。

以 上

- 
- (注) 1. 上記は監査報告書の原本に記載された事項を電子化したものであり、その原本は当社が別途保管しております。
2. XBRLデータは監査の対象には含まれていません。