

【表紙】

【提出書類】	有価証券届出書
【提出先】	関東財務局長殿
【提出日】	2024年7月31日提出
【発行者名】	野村アセットマネジメント株式会社
【代表者の役職氏名】	C E O兼代表取締役社長 小池 広靖
【本店の所在の場所】	東京都江東区豊洲二丁目2番1号
【事務連絡者氏名】	松井 秀仁
【電話番号】	03-6387-5000
【届出の対象とした募集（売出）内国投資 信託受益証券に係るファンドの名称】	バランスセレクト50
【届出の対象とした募集（売出）内国投資 信託受益証券の金額】	5,000億円を上限とします。
【縦覧に供する場所】	該当事項はありません。

第一部【証券情報】

（１）【ファンドの名称】

バランスセレクト50

（以下「ファンド」といいます。）

（２）【内国投資信託受益証券の形態等】

追加型証券投資信託・受益権（以下「受益権」といいます。）

なお、当初元本は1口当り1円です。

信用格付

信用格付業者から提供され、もしくは閲覧に供された信用格付はありません。また、信用格付業者から提供され、もしくは閲覧に供される予定の信用格付はありません。

ファンドの受益権は、社債等の振替に関する法律（政令で定める日以降「社債、株式等の振替に関する法律」となった場合は読み替えるものとし、「社債、株式等の振替に関する法律」を含め「社振法」といいます。以下同じ。）の規定の適用を受けており、受益権の帰属は、後述の「(11) 振替機関に関する事項」に記載の振替機関及び当該振替機関の下位の口座管理機関（社振法第2条に規定する「口座管理機関」をいい、振替機関を含め、以下「振替機関等」といいます。）の振替口座簿に記載または記録されることにより定まります（以下、振替口座簿に記載または記録されることにより定まる受益権を「振替受益権」といいます。）。委託者である野村アセットマネジメント株式会社は、やむを得ない事情等がある場合を除き、当該振替受益権を表示する受益証券を発行しません。また、振替受益権には無記名式や記名式の形態はありません。

（３）【発行（売出）価額の総額】

5,000億円を上限とします。

（４）【発行（売出）価格】

取得申込日の翌営業日の基準価額 とします。

「基準価額」とは、純資産総額をその時の受益権口数で除して得た額をいいます。なお、ファンドにおいては1万口当りの価額で表示されます。

ファンドの基準価額については下記の照会先までお問い合わせ下さい。

野村アセットマネジメント株式会社

サポートダイヤル 0120-753104（フリーダイヤル）

< 受付時間 > 営業日の午前9時～午後5時

インターネットホームページ <https://www.nomura-am.co.jp/>

（５）【申込手数料】

取得申込日の翌営業日の基準価額に、1.1%（税抜1.0%）以内 で販売会社が独自に定める率を乗じて

得た額とします。

詳しくは、販売会社にお問い合わせください。

収益分配金を再投資する場合には手数料は無手数料とします。

(6) 【申込単位】

一般コース (分配金を受取るコース)	1万口以上1万口単位(当初元本1口 = 1円)または 1万円以上1円単位
自動けいぞく投資コース (分配金が再投資されるコース)	1万円以上1円単位

ただし、「自動けいぞく投資コース」を選択した受益者が収益分配金を再投資する場合は1口単位とします。

(7) 【申込期間】

2024年8月1日から2025年7月30日まで

*なお、申込期間は、上記期間満了前に有価証券届出書を提出することによって更新されます。

(8) 【申込取扱場所】

ファンドの申込取扱場所(以下「販売会社」といいます。)については下記の照会先までお問い合わせ下さい。

野村アセットマネジメント株式会社

サポートダイヤル 0120-753104 (フリーダイヤル)

<受付時間> 営業日の午前9時～午後5時

インターネットホームページ <https://www.nomura-am.co.jp/>

(9) 【払込期日】

取得申込日から起算して5営業日目までに申込代金を申込みの販売会社にお支払いください。なお、販売会社が別に定める所定の方法により、上記の期日以前に取得申込代金をお支払いいただく場合があります。

各取得申込日の発行価額の総額は、各販売会社によって、追加信託が行なわれる日に、野村アセットマネジメント株式会社(「委託者」または「委託会社」といいます。)の指定する口座を經由して、野村信託銀行株式会社(「受託者」または「受託会社」といいます。)の指定するファンド口座に払い込まれます。

(10) 【払込取扱場所】

申込代金は申込みの販売会社にお支払いください。払込取扱場所についてご不明の場合は、下記の照会先までお問い合わせ下さい。

野村アセットマネジメント株式会社

サポートダイヤル 0120-753104 (フリーダイヤル)

<受付時間> 営業日の午前9時～午後5時

インターネットホームページ <https://www.nomura-am.co.jp/>

(1 1) 【振替機関に関する事項】

ファンドの受益権に係る振替機関は下記の通りです。

株式会社証券保管振替機構

(1 2) 【その他】

該当事項はありません。

第二部【ファンド情報】

第1【ファンドの状況】

1【ファンドの性格】

（1）【ファンドの目的及び基本的性格】

内外の株式および公社債を実質的な主要投資対象とし、これらに分散投資するバランス運用を行なうことで、キャピタルゲインとインカムゲインを総合したトータルリターンを獲得を目指します。

ファンドは、「国内株式マザーファンド」「外国株式MSCI-KOKUSAIマザーファンド」「国内債券マザーファンド」「外国債券マザーファンド」を親投資信託（「マザーファンド」といいます。）とするファミリーファンド方式で運用します。「実質的な主要投資対象」とは、マザーファンドを通じて投資する、主要な投資対象という意味です。

信託金の限度額

受益権の信託金限度額は5,000億円です。ただし、受託者と合意のうえ、当該限度額を変更することができます。

<商品分類>

一般社団法人投資信託協会が定める「商品分類に関する指針」に基づくファンドの商品分類は以下の通りです。

なお、ファンドに該当する商品分類及び属性区分は下記の表中に**網掛け表示**しております。

（バランスセレクト50）

《商品分類表》

単位型・追加型	投資対象地域	投資対象資産 (収益の源泉)	補足分類
単位型	国内	株式	インデックス型
追加型	海外	債券	
	内外	不動産投信	特殊型
		その他資産 ()	
		資産複合	

《属性区分表》

投資対象資産	決算頻度	投資対象地域	投資形態	為替ヘッジ	対象インデックス
--------	------	--------	------	-------	----------

株式 一般 大型株 中小型株	年1回	グローバル (日本を含む)			
	年2回				
	年4回	日本			日経225
債券 一般 公債 社債 その他債券 クレジット属性 ()	年6回 (隔月)	北米	ファミリーファンド	あり ()	
	年12回 (毎月)	欧州			T O P I X
	日々	アジア			
不動産投信	その他 ()	オセアニア			
その他資産 (投資信託証券 (資産複合(株式、 債券)資産配分 固定型))		中南米	ファンド・オブ・ファンズ	なし	その他 (合成指数)
資産複合 () 資産配分固定型 資産配分変更型		アフリカ			
		中近東 (中東)			
		エマージング			

当ファンドは、ファミリーファンド方式で運用されます。このため、組入れている資産を示す属性区分上の投資対象資産（その他資産（投資信託証券））と収益の源泉となる資産を示す商品分類上の投資対象資産（資産複合）とが異なります。

属性区分に記載している「為替ヘッジ」は、対円での為替リスクに対するヘッジの有無を記載しております。

上記、商品分類及び属性区分の定義については、下記をご覧ください。

なお、下記一般社団法人投資信託協会のホームページでもご覧頂けます。

《一般社団法人投資信託協会インターネットホームページアドレス》 <https://www.toushin.or.jp/>

一般社団法人投資信託協会が定める「商品分類に関する指針」に基づくファンドの商品分類及び属性区分は以下の通りです。（2023年1月19日現在）

<商品分類表定義>

[単位型投信・追加型投信の区分]

- (1)単位型投信...当初、募集された資金が一つの単位として信託され、その後の追加設定は一切行われのないファンドをいう。
- (2)追加型投信...一度設定されたファンドであってもその後追加設定が行われ従来の信託財産とともに運用されるファンドをいう。

[投資対象地域による区分]

- (1)国内...目論見書又は投資信託約款において、組入資産による主たる投資収益が実質的に国内の資産を源泉とする旨の記載があるものをいう。
- (2)海外...目論見書又は投資信託約款において、組入資産による主たる投資収益が実質的に海外の資産を源泉とする旨の記載があるものをいう。
- (3)内外...目論見書又は投資信託約款において、国内及び海外の資産による投資収益を実質的に源泉とする旨の記載があるものをいう。

[投資対象資産による区分]

- (1)株式...目論見書又は投資信託約款において、組入資産による主たる投資収益が実質的に株式を源泉とする旨の記載があるものをいう。

- (2)債券...目論見書又は投資信託約款において、組入資産による主たる投資収益が実質的に債券を源泉とする旨の記載があるものをいう。
- (3)不動産投信(リート)...目論見書又は投資信託約款において、組入資産による主たる投資収益が実質的に不動産投資信託の受益証券及び不動産投資法人の投資証券を源泉とする旨の記載があるものをいう。
- (4)その他資産...目論見書又は投資信託約款において、組入資産による主たる投資収益が実質的に上記(1)から(3)に掲げる資産以外の資産を源泉とする旨の記載があるものをいう。なお、その他資産と併記して具体的な収益の源泉となる資産の名称記載も可とする。
- (5)資産複合...目論見書又は投資信託約款において、上記(1)から(4)に掲げる資産のうち複数の資産による投資収益を実質的に源泉とする旨の記載があるものをいう。

[独立した区分]

- (1)MMF(マネー・マネージメント・ファンド)...MRF及びMMFの運営に関する規則(以下「MRF等規則」という。)に定めるMMFをいう。
- (2)MRF(マネー・リザーブ・ファンド)...MRF等規則に定めるMRFをいう。
- (3)ETF...投資信託及び投資法人に関する法律施行令(平成12年政令480号)第12条第1号及び第2号に規定する証券投資信託並びに租税特別措置法(昭和32年法律第26号)第9条の4の2に規定する上場証券投資信託をいう。

[補足分類]

- (1)インデックス型...目論見書又は投資信託約款において、各種指数に連動する運用成果を目指す旨の記載があるものをいう。
- (2)特殊型...目論見書又は投資信託約款において、投資者に対して注意を喚起することが必要と思われる特殊な仕組みあるいは運用手法の記載があるものをいう。なお、下記の属性区分で特殊型の小分類において「条件付運用型」に該当する場合には当該小分類を括弧書きで付記するものとし、それ以外の小分類に該当する場合には当該小分類を括弧書きで付記できるものとする。

< 属性区分表定義 >

[投資対象資産による属性区分]

株式

- (1)一般...次の大型株、中小型株属性にあてはまらないすべてのものをいう。
- (2)大型株...目論見書又は投資信託約款において、主として大型株に投資する旨の記載があるものをいう。
- (3)中小型株...目論見書又は投資信託約款において、主として中小型株に投資する旨の記載があるものをいう。

債券

- (1)一般...次の公債、社債、その他債券属性にあてはまらないすべてのものをいう。
- (2)公債...目論見書又は投資信託約款において、日本国又は各国の政府の発行する国債(地方債、政府保証債、政府機関債、国際機関債を含む。以下同じ。)に主として投資する旨の記載があるものをいう。
- (3)社債...目論見書又は投資信託約款において、企業等が発行する社債に主として投資する旨の記載があるものをいう。
- (4)その他債券...目論見書又は投資信託約款において、公債又は社債以外の債券に主として投資する旨の記載があるものをいう。
- (5)格付等クレジットによる属性...目論見書又は投資信託約款において、上記(1)から(4)の「発行体」による区分のほか、特にクレジットに対して明確な記載があるものについては、上記(1)から(4)に掲げる区分に加え「高格付債」「低格付債」等を併記することも可とする。

不動産投信...これ以上の詳細な分類は行わないものとする。

その他資産...組入れている資産を記載するものとする。

資産複合...以下の小分類に該当する場合には当該小分類を併記することができる。

- (1)資産配分固定型...目論見書又は投資信託約款において、複数資産を投資対象とし、組入比率については固定的とする旨の記載があるものをいう。なお、組み合わせている資産を列挙するものとする。
- (2)資産配分変更型...目論見書又は投資信託約款において、複数資産を投資対象とし、組入比率については、機動的な変更を行なう旨の記載があるもの若しくは固定的とする旨の記載がないものをいう。なお、組み合わせている資産を列挙するものとする。

[決算頻度による属性区分]

- (1)年1回...目論見書又は投資信託約款において、年1回決算する旨の記載があるものをいう。
- (2)年2回...目論見書又は投資信託約款において、年2回決算する旨の記載があるものをいう。
- (3)年4回...目論見書又は投資信託約款において、年4回決算する旨の記載があるものをいう。
- (4)年6回(隔月)...目論見書又は投資信託約款において、年6回決算する旨の記載があるものをいう。
- (5)年12回(毎月)...目論見書又は投資信託約款において、年12回(毎月)決算する旨の記載があるものをいう。
- (6)日々...目論見書又は投資信託約款において、日々決算する旨の記載があるものをいう。
- (7)その他...上記属性にあてはまらないすべてのものをいう。

[投資対象地域による属性区分(重複使用可能)]

- (1)グローバル...目論見書又は投資信託約款において、組入資産による投資収益が世界の資産を源泉とする旨の記載が

あるものをいう。なお、「世界の資産」の中に「日本」を含むか含まないかを明確に記載するものとする。

- (2)日本...目論見書又は投資信託約款において、組入資産による投資収益が日本の資産を源泉とする旨の記載があるものをいう。
- (3)北米...目論見書又は投資信託約款において、組入資産による投資収益が北米地域の資産を源泉とする旨の記載があるものをいう。
- (4)欧州...目論見書又は投資信託約款において、組入資産による投資収益が欧州地域の資産を源泉とする旨の記載があるものをいう。
- (5)アジア...目論見書又は投資信託約款において、組入資産による投資収益が日本を除くアジア地域の資産を源泉とする旨の記載があるものをいう。
- (6)オセアニア...目論見書又は投資信託約款において、組入資産による投資収益がオセアニア地域の資産を源泉とする旨の記載があるものをいう。
- (7)中南米...目論見書又は投資信託約款において、組入資産による投資収益が中南米地域の資産を源泉とする旨の記載があるものをいう。
- (8)アフリカ...目論見書又は投資信託約款において、組入資産による投資収益がアフリカ地域の資産を源泉とする旨の記載があるものをいう。
- (9)中近東(中東)...目論見書又は投資信託約款において、組入資産による投資収益が中近東地域の資産を源泉とする旨の記載があるものをいう。
- (10)エマージング...目論見書又は投資信託約款において、組入資産による投資収益がエマージング地域(新興成長国(地域))の資産を源泉とする旨の記載があるものをいう。

[投資形態による属性区分]

- (1)ファミリーファンド...目論見書又は投資信託約款において、親投資信託(ファンド・オブ・ファンズにのみ投資されるものを除く。)を投資対象として投資するものをいう。
- (2)ファンド・オブ・ファンズ...「投資信託等の運用に関する規則」第2条に規定するファンド・オブ・ファンズをいう。

[為替ヘッジによる属性区分]

- (1)為替ヘッジあり...目論見書又は投資信託約款において、為替のフルヘッジ又は一部の資産に為替のヘッジを行う旨の記載があるものをいう。
- (2)為替ヘッジなし...目論見書又は投資信託約款において、為替のヘッジを行わない旨の記載があるもの又は為替のヘッジを行う旨の記載がないものをいう。

[インデックスファンドにおける対象インデックスによる属性区分]

- (1)日経225
- (2)TOPIX
- (3)その他の指数...上記指数にあてはまらないすべてのものをいう。

[特殊型]

- (1)ブル・ベア型...目論見書又は投資信託約款において、派生商品をヘッジ目的以外に用い、積極的に投資を行うとともに各種指数・資産等への連動若しくは逆連動(一定倍の連動若しくは逆連動を含む。)を目指す旨の記載があるものをいう。
- (2)条件付運用型...目論見書又は投資信託約款において、仕組債への投資又はその他特殊な仕組みを用いることにより、目標とする投資成果(基準価額、償還価額、収益分配金等)や信託終了日等が、明示的な指標等の値により定められる一定の条件によって決定される旨の記載があるものをいう。
- (3)ロング・ショート型/絶対収益追求型...目論見書又は投資信託約款において、特定の市場に左右されにくい収益の追求を目指す旨若しくはロング・ショート戦略により収益の追求を目指す旨の記載があるものをいう。
- (4)その他型...目論見書又は投資信託約款において、上記(1)から(3)に掲げる属性のいずれにも該当しない特殊な仕組みあるいは運用手法の記載があるものをいう。

(2)【ファンドの沿革】

2001年5月11日 信託契約締結、ファンドの設定日、運用開始

(3)【ファンドの仕組み】

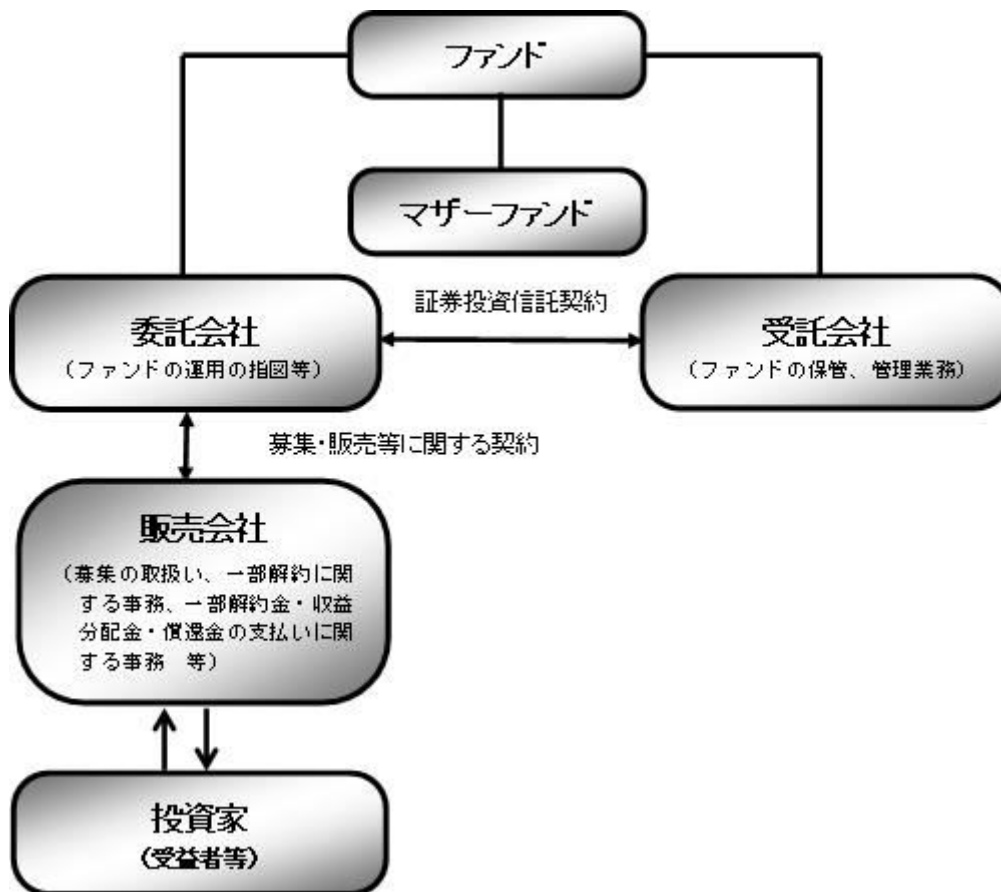

ファンド	バランスセレクト50
マザーファンド (親投資信託)	国内株式マザーファンド 外国株式MSCI-KOKUSAIマザーファンド 国内債券マザーファンド 外国債券マザーファンド
委託会社(委託者)	野村アセットマネジメント株式会社
受託会社(受託者)	野村信託銀行株式会社

- ファンドはマザーファンドを通じて投資するファミリーファンド方式で運用します。



委託会社の概況(2024年6月末現在)

- ・ 名称
野村アセットマネジメント株式会社
- ・ 資本金の額

17,180百万円

・会社の沿革

1959年12月1日

野村證券投資信託委託株式会社として設立

1997年10月1日

投資顧問会社である野村投資顧問株式会社と合併して野村アセット・マネジメント投信株式会社に商号を変更

2000年11月1日

野村アセットマネジメント株式会社に商号を変更

・大株主の状況

名称	住所	所有株式数	比率
野村ホールディングス株式会社	東京都中央区日本橋1-13-1	5,150,693株	100%

2【投資方針】

(1)【投資方針】

[1] 内外の株式および公社債に実質的に投資し、信託財産の成長を目指して運用を行ないます。

運用にあたっては、「国内株式マザーファンド」「外国株式MSCI-KOKUSAIマザーファンド」「国内債券マザーファンド」「外国債券マザーファンド」の各受益証券に投資を行ないます。

各マザーファンドへの投資比率は以下を基本とし、原則として3ヵ月毎にリバランスを行ないます。

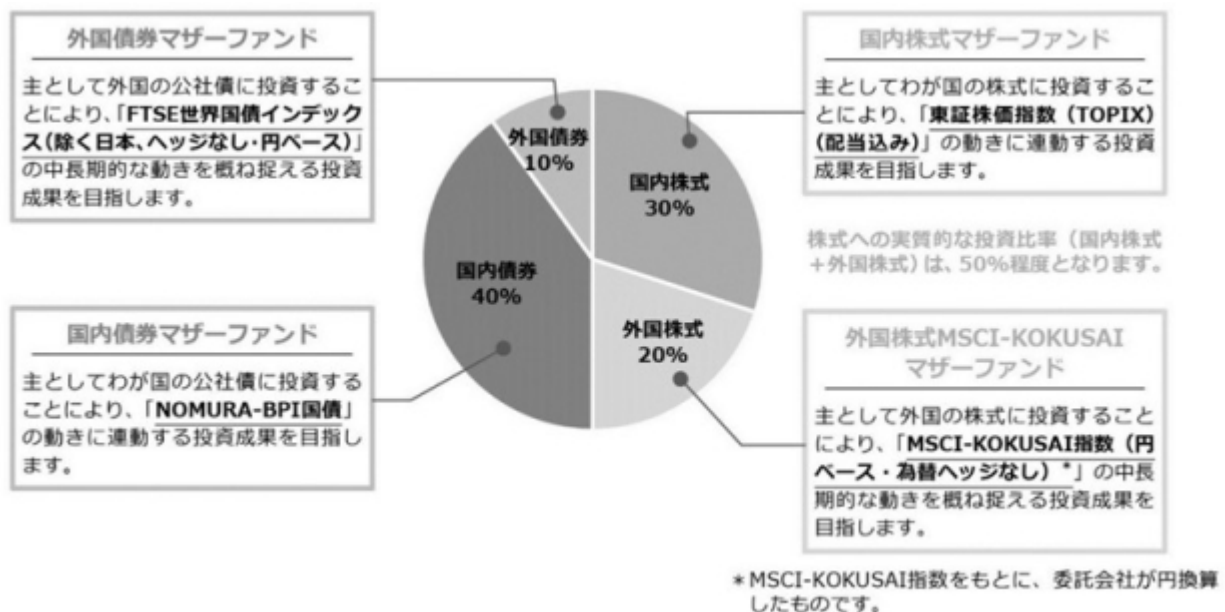

■投資プロセス■

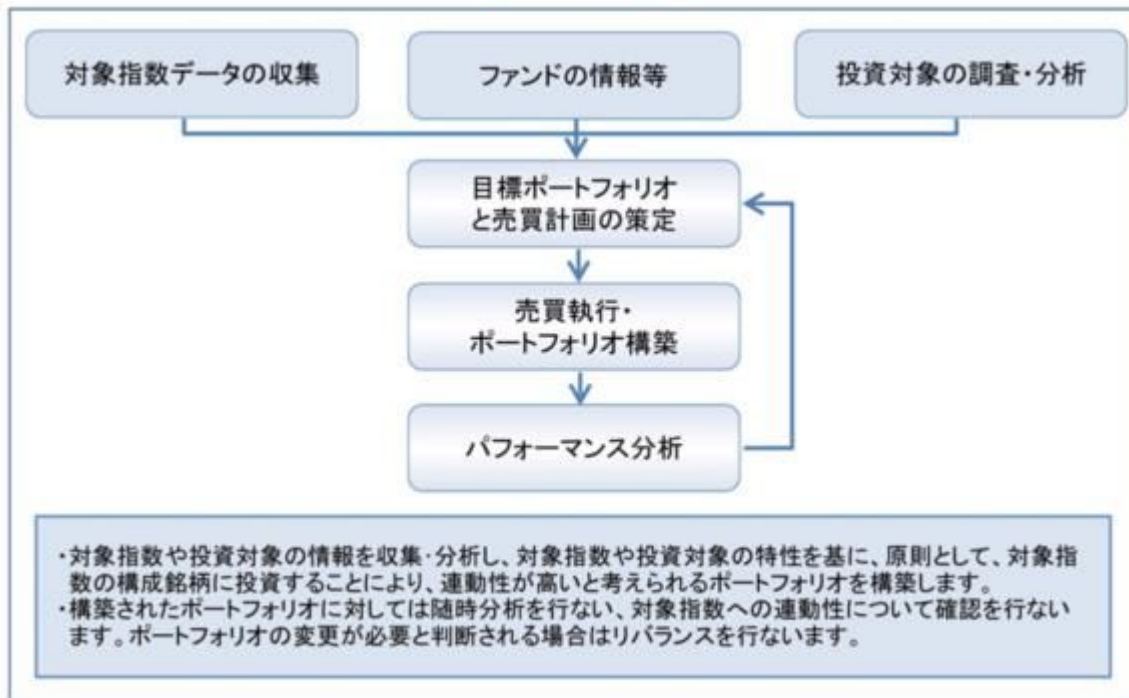

* 上記の投資プロセスは、今後変更となる場合があります。

各マザーファンドが対象とする指数の著作権等について

東証株価指数（TOPIX）（配当込み）

配当込みTOPIXの指数値及び配当込みTOPIXに係る標章又は商標は、株式会社J P X総研又は株式会社J P X総研の関連会社（以下「J P X」という。）の知的財産であり、指数の算出、指数値の公表、利用など配当込みTOPIXに関するすべての権利・ノウハウ及び配当込みTOPIXに係る標章又は商標に関するすべての権利はJ P Xが有する。

J P Xは、配当込みTOPIXの指数値の算出若しくは公表の方法の変更、配当込みTOPIXの指数値の算出若しくは公表の停止又は配当込みTOPIXに係る標章若しくは商標の変更若しくは使用の停止を行うことができる。

J P Xは、配当込みTOPIXの指数値及び配当込みTOPIXに係る標章又は商標の使用に関して得られる結果並びに特定日の配当込みTOPIXの指数値について、何ら保証、言及をするものではない。

J P Xは、配当込みTOPIXの指数値及びそこに含まれるデータの正確性、完全性を保証するものではない。また、J P Xは、配当込みTOPIXの指数値の算出又は公表の誤謬、遅延又は中断に対し、責任を負わない。

本件商品は、J P Xにより提供、保証又は販売されるものではない。

J P Xは、本件商品の購入者又は公衆に対し、本件商品の説明又は投資のアドバイスをする義務を負わない。

J P Xは、当社又は本件商品の購入者のニーズを配当込みTOPIXの指数値を算出する銘柄構成及び計算に考慮するものではない。

以上の項目に限らず、J P Xは本件商品の設定、販売及び販売促進活動に起因するいかなる損害に対しても責任を有しない。

MSCI-KOKUSAI指数

MSCI-KOKUSAI指数の著作権、知的所有権その他一切の権利はMSCIに帰属します。またMSCIは、同指数の内容を変更する権利および公表を停止する権利を有しています。

本ファンドは、MSCI Inc.、MSCIの関連会社及びMSCI指数の作成または編集に関与あるいは関係したその他の当事者が、保証、推奨、販売、または宣伝するものではありません。MSCI指数は、MSCIが独占的に所有しています。MSCI及びMSCI指数は、MSCI及びその関係会社のサービスマークであり、野村アセットマネジメント株式会社は特定の目的の為にその使用を許諾されています。MSCI、MSCIの関連会社及びMSCI指数の作成または編集に関与あるいは関係したその他の当事者は、本ファンドの所有者または不特定多数の公衆に対して、ファンド全般的またはこの特定のファンドへの投資に関する当否あるいは一般的な株式市場のパフォーマンスをトラックしているMSCI指数の能力に関して、明示的であると黙示的であるとを問わず、一切の表明または保証を行いません。MSCIとその関連会社は、特定のトレードマーク、サービスマーク、トレードネームのライセンスの所有者であり、MSCI指数は、本ファンドまたは本ファンドの発行会社あるいは所有者に関わらず、MSCIにより決定、作成、及び計算されています。MSCI、MSCIの関連会社及びMSCI指数の作成または編集に関与あるいは関係したその他の当事者は、MSCI指数の決定、作成、あるいは計算において、本ファンドの発行者または所有者の要求を考慮にいれる義務は一切ありません。MSCI、MSCIの関連会社及びMSCI指数の作成または編集に関与あるいは関係したその他の当事者は、本ファンドの発行時期、発行価格または発行数量の決定について、また、本ファンドを現金に償還する方程式の決定また計算について責任を負うものではなく、参加もしていません。MSCI、MSCIの関連会社及びMSCI指数の作成または編集に関与あるいは関係したその他の当事者は、本ファンドの所有者に対し、本ファンドの管理、マーケティングまたは募集に関連するいかなる義務または責任も負いません。

MSCIは、自らが信頼できると考える情報源から本件指数の計算に算入される情報またはその計算に使用するための情報を入手しますが、MSCI、MSCIの関連会社及びMSCI指数の作成または編集に関与あるいは関係したその他の当事者は、本件指数またはそれに含まれるいかなるデータの独創性、正確性及び/または完全性について保証するものではありません。MSCI、MSCIの関連会社及びMSCI指数の作成または編集に関与あるいは関係したその他の当事者は、明示的にも黙示的にも、被許諾者、その顧客または相手方、本件ファンドの発行会社、本件ファンドの所有者その他の個人・法人が、本契約にもとづき許諾される権利またはその他使用のために許諾される権利に関連して本件指数またはそれに含まれるデータを使用することにより得られる結果について保証をおこなうものではありません。MSCI、MSCIの関連会社及びMSCI指数の作成または編集に関与あるいは関係したその他の当事者は、本件指数及びそれに含まれるデータの、またはそれに関連する過誤、省略または中断に対してまたはそれらに関して責任を負うことはありません。本件指数

及びそれに含まれるデータに関し、MSCI、MSCIの関連会社及びMSCI指数の作成または編集に関与あるいは関係したその他の当事者は、明示的、黙示的な保証を行うものでもなく、かつMSCI、MSCIの関連会社及びMSCI指数の作成または編集に関与あるいは関係したその他の当事者は、特定目的のための市場性または適切性について、何ら保証を行うものではないことを明記します。前記事項を制限することなく、たとえ直接的損害、間接的損害、特別損害、懲罰的損害、拡大的損害その他のあらゆる損害(逸失利益を含む。)につき、その可能性について知らせを受けていたとしても、MSCI、MSCIの関連会社及びMSCI指数の作成または編集に関与あるいは関係したその他の当事者は、いかなる場合においてもかかる損害について責任を負いません。

本証券の購入者、販売者、または所有者あるいはいかなる個人・法人は、MSCIの許諾が必要かどうかの決定をあらかじめMSCIに問い合わせることなく、本証券を保証、推奨、売買、又は宣伝するためにいかなるMSCIのトレードネーム、トレードマーク、又はサービスマークを使用または言及することはできません。いかなる場合においても、いかなる個人または法人は、事前にMSCIの書面による許諾を得ることなくMSCIとの関係を一切主張することはできません。

NOMURA-BPI 国債

NOMURA-BPIに関する一切の知的財産権その他一切の権利は野村フィデューシャリー・リサーチ&コンサルティング株式会社に帰属しております。また、野村フィデューシャリー・リサーチ&コンサルティング株式会社は、ファンドの運用成果に関して一切の責任を負うものではありません。

FTSE世界国債インデックス(除く日本、ヘッジなし・円ベース)

FTSE世界国債インデックス(除く日本、ヘッジなし・円ベース)は、FTSE Fixed Income LLCにより運営されている債券インデックスです。FTSE Fixed Income LLCは、本ファンドのスポンサーではなく、本ファンドの推奨、販売あるいは販売促進を行っておりません。このインデックスのデータは、情報提供のみを目的としており、FTSE Fixed Income LLCは、当該データの正確性および完全性を保証せず、またデータの誤謬、脱漏または遅延につき何ら責任を負いません。このインデックスに対する著作権等の知的財産その他一切の権利はFTSE Fixed Income LLCに帰属します。

[2] 実質組入外貨建資産については、原則として為替ヘッジを行いません。

外貨建資産に投資するマザーファンドにおいても、外貨建資産については原則として為替ヘッジを行いません。

資金動向、市況動向等によっては上記のような運用ができない場合があります。

(2) 【投資対象】

内外の株式および公社債を実質的な主要投資対象とします。

ファンドは、「国内株式マザーファンド」「外国株式MSCI-KOKUSAIマザーファンド」「国内債券マザーファンド」「外国債券マザーファンド」の各受益証券を主要投資対象とします。なお、株式および公社債に直接投資する場合があります。また、デリバティブの使用は、ヘッジ目的に限定します。

投資の対象とする資産の種類(約款第20条)

この信託において投資の対象とする資産の種類は、次に掲げるものとします。

1 次に掲げる特定資産(「特定資産」とは、投資信託及び投資法人に関する法律第2条第1項で定めるものをいいます。以下同じ。)

イ 有価証券

ロ デリバティブ取引(金融商品取引法第2条第20項に規定するものをいい、下記「(5)投資制限

および」に定めるものに限ります。)に係る権利

八 約束手形(イに掲げるものに該当するものを除きます。)

二 金銭債権(イ及び八に掲げるものに該当するものを除きます。)

2 次に掲げる特定資産以外の資産

イ 為替手形

有価証券の指図範囲(約款第21条第1項)

委託者は、信託金を、野村アセットマネジメント株式会社を委託者とし、野村信託銀行株式会社を受託者として締結された親投資信託である下記の各マザーファンド受益証券のほか、

国内株式マザーファンド受益証券(以下「国内株式マザーファンド」といいます。)

外国株式MSCI-KOKUSAIマザーファンド受益証券(以下「外国株式MSCI-KOKUSAIマザーファンド」といいます。)

国内債券マザーファンド受益証券(以下「国内債券マザーファンド」といいます。)

外国債券マザーファンド受益証券(以下「外国債券マザーファンド」といいます。)

次の有価証券(金融商品取引法第2条第2項の規定により有価証券とみなされる同項各号に掲げる権利を除きます。)に投資することを指図します。

1 株券または新株引受権証券

2 国債証券

3 地方債証券

4 特別の法律により法人の発行する債券(金融商品取引法第2条第1項第3号で定めるものをいいます。)

5 社債券(新株引受権証券と社債券とが一体となった新株引受権付社債券(以下「分離型新株引受権付社債券」といいます。))の新株引受権証券を除きます。)

6 特定目的会社に係る特定社債券(金融商品取引法第2条第1項第4号で定めるものをいいます。)

7 特別の法律により設立された法人の発行する出資証券(金融商品取引法第2条第1項第6号で定めるものをいいます。)

8 協同組織金融機関に係る優先出資証券(金融商品取引法第2条第1項第7号で定めるものをいいます。)

9 特定目的会社に係る優先出資証券または新優先出資引受権を表示する証券(金融商品取引法第2条第1項第8号で定めるものをいいます。)

10 コマーシャル・ペーパー

11 新株引受権証券(分離型新株引受権付社債券の新株引受権証券を含みます。以下同じ。)および新株予約権証券

12 外国または外国の者の発行する証券または証書で、前各号の証券または証書の性質を有するもの

13 投資信託または外国投資信託の受益証券(金融商品取引法第2条第1項第10号で定めるものをいいます。)

14 投資証券、新投資口予約権証券または外国投資証券(金融商品取引法第2条第1項第11号で定めるものをいいます。)

15 外国貸付債権信託受益証券(金融商品取引法第2条第1項第18号で定めるものをいいます。)

16 預託証書(金融商品取引法第2条第1項第20号で定めるものをいいます。)

17 外国法人が発行する譲渡性預金証書

18 貸付債権信託受益権であって金融商品取引法第2条第1項第14号で定める受益証券発行信託の受益証券に表示されるべきもの

- 19 外国の者に対する権利で前号の有価証券に表示されるべき権利の性質を有するもの
- 20 指定金銭信託の受益証券（金融商品取引法第2条第1項第14号で定める受益証券発行信託の受益証券に限ります。）
- 21 抵当証券（金融商品取引法第2条第1項第16号で定めるものをいいます。）

なお、第1号の証券または証書、第12号ならびに第16号の証券または証書のうち第1号の証券または証書の性質を有するものを「株式」といい、第2号から第6号までの証券および第12号ならびに第16号の証券または証書のうち第2号から第6号までの証券の性質を有するものを「公社債」といい、第13号および第14号の証券を「投資信託証券」といいます。

金融商品の指図範囲(約款第21条第2項)

委託者は、信託金を、次の金融商品（金融商品取引法第2条第2項の規定により有価証券とみなされる同項各号に掲げる権利を含みます。）により運用することを指図することができます。

- 1 預金
- 2 指定金銭信託（上記「(2)投資対象 有価証券の指図範囲」に掲げるものを除く。）
- 3 コール・ローン
- 4 手形割引市場において売買される手形
- 5 貸付債権信託受益権であって、金融商品取引法第2条第2項第1号で定めるもの
- 6 外国の者に対する権利で前号の権利の性質を有するもの
その他の投資対象
 - 1 先物取引等
 - 2 スワップ取引

(参考)各マザーファンドの概要

(国内株式マザーファンド)

運用の基本方針

約款第13条に基づき委託者の定める方針は、次のものとします。

1. 基本方針

この投資信託は、東証株価指数（TOPIX）（配当込み）の動きに連動する投資成果を目指して運用を行います。

2. 運用方法

(1) 投資対象

わが国の株式を主要投資対象とします。

(2) 投資態度

主としてわが国の株式に投資することにより、東証株価指数（TOPIX）（配当込み）の動きに連動する投資成果を目指します。

非株式割合（株式以外の資産への投資割合）は、原則として信託財産総額の50%以下を基本とします。資金動向、市況動向等によっては、上記のような運用ができない場合があります。

(3) 投資制限

株式への投資割合には制限を設けません。

外貨建資産への投資は行ないません。

同一銘柄の株式への投資割合には制限を設けません。

有価証券先物取引等は約款第16条の範囲で行ないます。

スワップ取引は約款第17条の範囲で行ないます。

一般社団法人投資信託協会規則に定める合理的な方法により算出した額が、信託財産の純資産総額を超えることとなるデリバティブ取引等（同規則に定めるデリバティブ取引等をいいます。）の利用は行ないません。

前各号の規定にかかわらず、一般社団法人投資信託協会規則に定める一の者に対する株式等エクスポージャー、債券等エクスポージャーおよびデリバティブ等エクスポージャーの信託財産の純資産総額に対する比率は、原則としてそれぞれ10%、合計で20%以内とすることとし、当該比率を超えることとなった場合には、同規則に従い当該比率以内となるよう調整を行なうこととします。

(外国株式MSCI-KOKUSAIマザーファンド)

運用の基本方針

約款第13条に基づき委託者の定める方針は、次のものとします。

1. 基本方針

この投資信託は、MSCI-KOKUSAI指数（円ベース・為替ヘッジなし）の中長期的な動きを概ね捉える投資成果を目指して運用を行ないます。

2. 運用方法

(1) 投資対象

外国の株式を主要投資対象とします。

(2) 投資態度

主として外国の株式に投資することにより、MSCI-KOKUSAI指数（円ベース・為替ヘッジなし）の中長期的な動きを概ね捉える投資成果を目指します。

外貨建資産については、原則として為替ヘッジを行ないません。

資金動向、市況動向等によっては上記のような運用ができない場合があります。

(3) 投資制限

株式への投資割合には制限を設けません。

外貨建資産への投資割合には制限を設けません。

新株引受権証券および新株予約権証券への投資割合は、取得時において信託財産の純資産総額の20%以内とします。

有価証券先物取引等は約款第17条の範囲で行ないます。

スワップ取引は約款第18条の範囲で行ないます。

投資信託証券への投資割合は、信託財産の純資産総額の5%以内とします。

同一銘柄の株式への投資割合には制限を設けません。

同一銘柄の新株引受権証券および新株予約権証券への投資割合は、信託財産の純資産総額の10%以内とします。

同一銘柄の転換社債ならびに転換社債型新株予約権付社債への投資割合は、信託財産の純資産総額の10%以内とします。

一般社団法人投資信託協会規則に定める合理的な方法により算出した額が、信託財産の純資産総額を超えることとなるデリバティブ取引等（同規則に定めるデリバティブ取引等をいいます。）の利用は行ないません。

前各号の規定にかかわらず、一般社団法人投資信託協会規則に定める一の者に対する株式等エクスポージャー、債券等エクスポージャーおよびデリバティブ等エクスポージャーの信託財産の純資産総額に対する比率は、原則としてそれぞれ10%、合計で20%以内とすることとし、当該比率を超えることとなった場合には、同規則に従い当該比率以内となるよう調整を行なうこととします。

(国内債券マザーファンド)

運用の基本方針

約款第13条に基づき委託者の定める方針は、次のものとします。

1. 基本方針

この投資信託は、NOMURA-BPI国債指数の動きに連動する投資成果を目指して運用を行ないます。

2. 運用方法

(1) 投資対象

わが国の公社債を主要投資対象とします。

(2) 投資態度

主としてわが国の国債に投資することにより、NOMURA-BPI国債指数の動きに連動する投資成果を目指します。

資金動向、市況動向等によっては、上記のような運用ができない場合があります。

(3) 投資制限

外貨建資産への投資は行ないません。

有価証券先物取引等は約款第14条の範囲で行ないます。

スワップ取引は約款第15条の範囲で行ないます。

一般社団法人投資信託協会規則に定める合理的な方法により算出した額が、信託財産の純資産総額を超えることとなるデリバティブ取引等（同規則に定めるデリバティブ取引等をいいます。）の利用は行ないません。

一般社団法人投資信託協会規則に定める一の者に対する株式等エクスポージャー、債券等エクスポージャーおよびデリバティブ等エクスポージャーの信託財産の純資産総額に対する比率は、原則としてそれぞれ10%、合計で20%以内とすることとし、当該比率を超えることとなった場合には、同規則に従い当該比率以内となるよう調整を行なうこととします。

(外国債券マザーファンド)

運用の基本方針

約款第13条に基づき委託者の定める方針は、次のものとします。

1. 基本方針

この投資信託は、FTSE世界国債インデックス（除く日本、ヘッジなし・円ベース）の中長期的な動きを概ね捉える投資成果を目指して運用を行ないます。

2. 運用方法

(1) 投資対象

外国の公社債を主要投資対象とします。

(2) 投資態度

主として外国の公社債に投資することにより、FTSE世界国債インデックス（除く日本、ヘッジなし・円ベース）の中長期的な動きを概ね捉える投資成果を目指します。

外貨建資産については、原則として為替ヘッジを行ないません。

資金動向、市況動向等によっては上記のような運用ができない場合があります。

(3) 投資制限

外貨建資産への投資割合には制限を設けません。

有価証券先物取引等は約款第14条の範囲で行ないます。

スワップ取引は約款第15条の範囲で行ないます。

一般社団法人投資信託協会規則に定める合理的な方法により算出した額が、信託財産の純資産総額を超えることとなるデリバティブ取引等（同規則に定めるデリバティブ取引等をいいます。）の利用は行ないません。

一般社団法人投資信託協会規則に定める一の者に対する株式等エクスポージャー、債券等エクスポージャーおよびデリバティブ等エクスポージャーの信託財産の純資産総額に対する比率は、原則としてそれぞれ10%、合計で20%以内とすることとし、当該比率を超えることとなった場合には、同規則に従い当該比率以内となるよう調整を行なうこととします。

(3) 【運用体制】

ファンドの運用体制は以下の通りです。

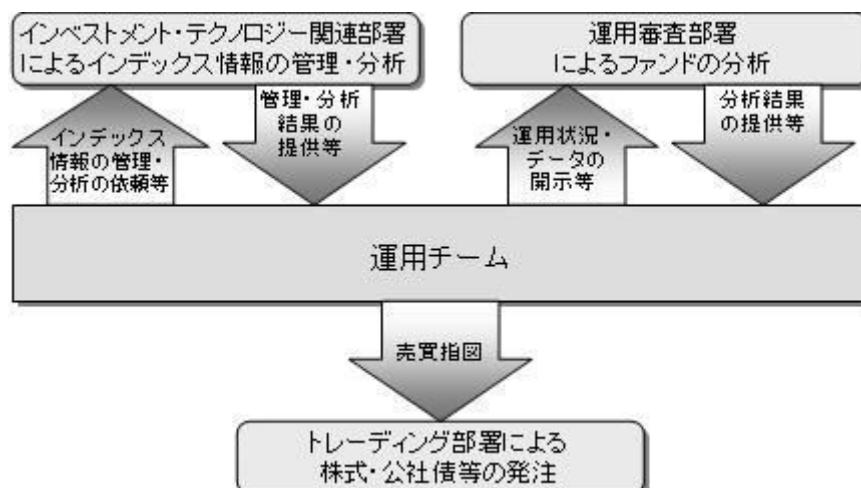

運用体制はマザーファンドを含め記載されております。

当社では、ファンドの運用に関する社内規程として、運用担当者に関する規程並びにスワップ取引、信用リスク管理、資金の借入、外国為替の予約取引等、信用取引等に関して各々、取扱い基準を設けております。

ファンドを含む委託会社における投資信託の内部管理及び意思決定を監督する組織等は以下の通りです。

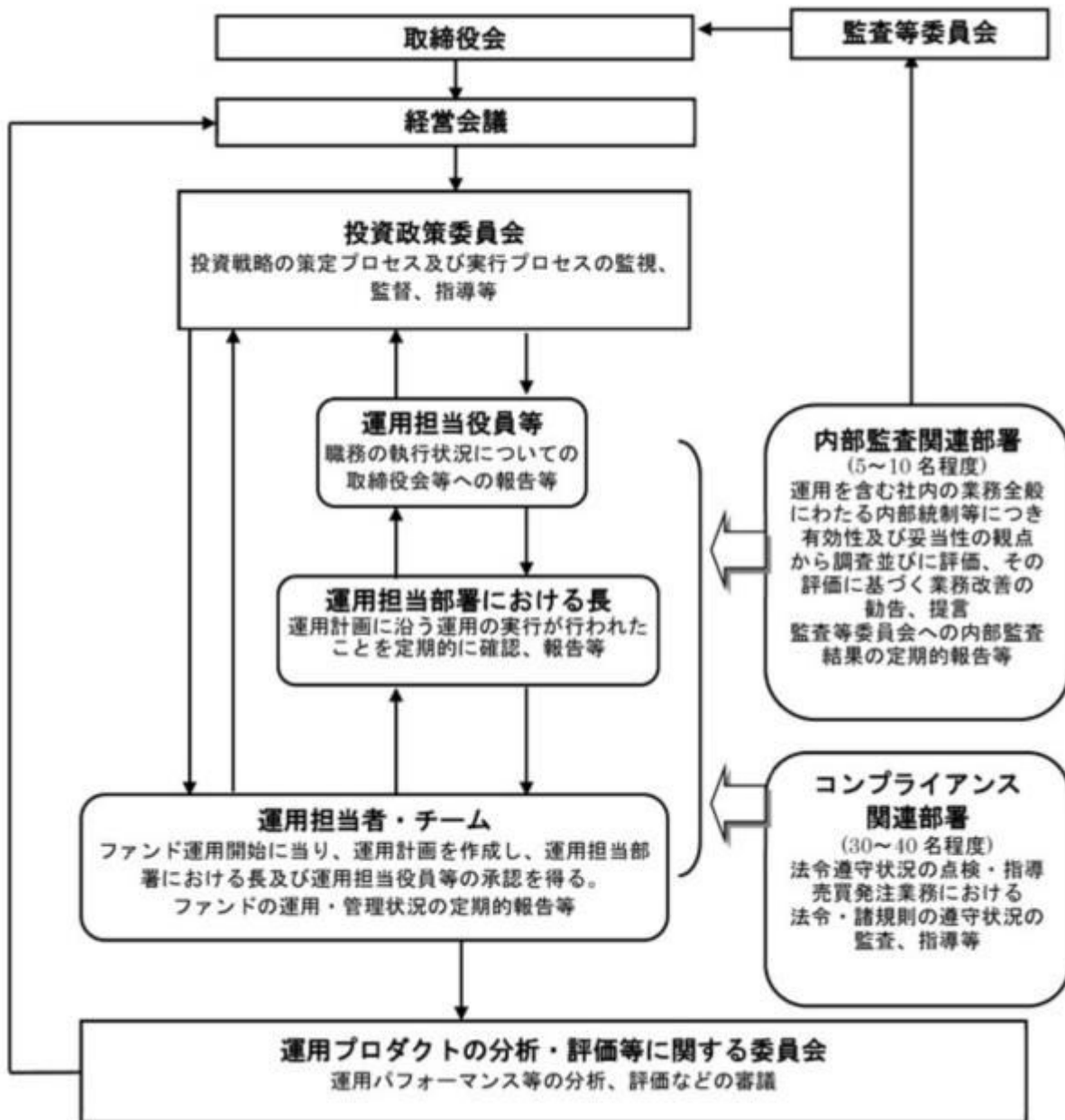

委託会社によるファンドの関係法人（販売会社を除く）に対する管理体制等

当社では、「受託会社」または受託会社の再信託先に対しては、日々の純資産照合、月次の勘定残高照合などを行っています。また、受託業務の内部統制の有効性についての監査人による報告書を、受託会社より受け取っております。

運用の外部委託を行う場合、「運用の外部委託先」に対しては、外部委託先が行った日々の約定について、投資ガイドラインに沿ったものであるかを確認しています。また、コンプライアンスレポートの提出を義務付け、定期的に管理状況に関する報告を受けています。さらに、外部委託先の管理体制、コンプライアンス体制等について調査ならびに評価を行い、定期的に商品に関する委員会に報告しています。

ファンドの運用体制等は今後変更となる場合があります。

（４）【分配方針】

年1回の毎決算時に、原則として以下の方針に基づき分配を行ないます。

分配対象額の範囲は、経費控除後の繰越分を含めた利子・配当収入と売買益(評価益を含みます。)等の全額とします。

収益分配金額は、基準価額水準等を勘案して委託者が決定します。

留保益の運用については、特に制限を設けず、委託者の判断に基づき、元本部分と同一の運用を行ないます。

利子・配当収入とは、配当金、利子、貸付有価証券に係る品貸料およびこれ等に類する収益から支払利息を控除した額で、諸経費、監査費用、当該監査費用に係る消費税等に相当する金額、信託報酬および当該信託報酬に係る消費税等に相当する金額を控除した後その残金を受益者に分配することができます。なお、次期以降の分配金にあてるため、その一部を分配準備積立金として積み立てることができます。

売買益とは、売買損益に評価損益を加減した利益金額で、諸経費、監査費用、当該監査費用に係る消費税等に相当する金額、信託報酬および当該信託報酬に係る消費税等に相当する金額を控除し、繰越欠損金のあるときは、その全額を売買益をもって補てんした後、受益者に分配することができます。なお、次期以降の分配にあてるため、分配準備積立金として積み立てることができます。

毎計算期末において、信託財産につき生じた損失は、次期に繰り越します。

* 委託会社の判断により分配を行なわない場合もあります。また、将来の分配金の支払いおよびその金額について示唆、保証するものではありません。

ファンドの決算日

原則として**毎年5月10日**（休業日の場合は翌営業日）を決算日とします。

分配金のお支払い

分配金は、決算日において振替機関等の振替口座簿に記載または記録されている受益者（当該収益分配金にかかる決算日以前において一部解約が行なわれた受益権にかかる受益者を除きます。また、当該収益分配金にかかる決算日以前に設定された受益権で取得申込代金支払前のため販売会社の名義で記載または記録されている受益権については原則として取得申込者としてします。）に、原則として決算日から起算して5営業日までに支払いを開始します。なお、時効前の収益分配金にかかる収益分配金交付票は、なおその効力を有するものとし、その収益分配金交付票と引き換えに受益者にお支払いします。「自動けいぞく投資コース」をお申込みの場合は、分配金は税引き後無手数料で再投資されますが、再投資により増加した受益権は、振替口座簿に記載または記録されます。

（５）【投資制限】

株式への投資割合(運用の基本方針 2 運用方法 (3)投資制限)

株式への実質投資割合は、信託財産の純資産総額の70%未満とします。

外貨建資産への投資割合(運用の基本方針 2 運用方法 (3)投資制限)

外貨建資産への実質投資割合は、信託財産の純資産総額の40%以内とします。

デリバティブの使用はヘッジ目的に限定します。

一般社団法人投資信託協会規則に定める合理的な方法により算出した額が、信託財産の純資産総額を超えることとなるデリバティブ取引等（同規則に定めるデリバティブ取引等をいいます。）の利用は行ないません。(運用の基本方針 2 . 運用方法 (3)投資制限)

先物取引等の運用指図・目的・範囲(約款第27条)

() 委託者は、信託財産が運用対象とする有価証券の価格変動リスクを回避するため、わが国の金融商

品取引所における有価証券先物取引(金融商品取引法第28条第8項第3号イに掲げるものをいいます。以下同じ。)、有価証券指数等先物取引(金融商品取引法第28条第8項第3号ロに掲げるものをいいます。以下同じ。)および有価証券オプション取引(金融商品取引法第28条第8項第3号ハに掲げるものをいいます。以下同じ。)ならびに外国の金融商品取引所におけるこれらの取引と類似の取引を次の範囲で行なうことの指図をすることができます。なお、選択権取引はオプション取引に含めるものとします(以下同じ。)

- 1 先物取引の売建およびコール・オプションの売付の指図は、建玉の合計額が、ヘッジの対象とする有価証券(以下「ヘッジ対象有価証券」といいます。)の時価総額の範囲内とします。
- 2 先物取引の買建およびプット・オプションの売付の指図は、建玉の合計額が、ヘッジ対象有価証券の組入可能額(組入ヘッジ対象有価証券を差し引いた額)に信託財産が限月までに受取る組入公社債、組入外国貸付債権信託受益証券、組入貸付債権信託受益権、組入抵当証券および組入指定金銭信託の受益証券の利払金および償還金を加えた額を限度とし、且つ信託財産が限月までに受取る組入有価証券に係る利払金および償還金等(株式、株価指数に係る先物取引の買建においては、信託財産が未収配当金として計上している額を含むものとし、この額には信託財産が当該限月を超えて受取る配当金も含まれます。)ならびに上記「(2)投資対象 金融商品の指図範囲」の第1号から第4号に掲げる金融商品で運用している額の範囲内とします。
- 3 コール・オプションおよびプット・オプションの買付の指図は、本条で規定する全オプション取引に係る支払いプレミアム額の合計額が取引時点の信託財産の純資産総額の5%を上回らない範囲内とします。

()委託者は、信託財産に属する資産の為替変動リスクを回避するため、わが国の金融商品取引所における通貨に係る先物取引ならびに外国の金融商品取引所における通貨に係る先物取引およびオプション取引を次の範囲で行なうことの指図をすることができます。

- 1 先物取引の売建およびコール・オプションの売付の指図は、建玉の合計額が、為替の売予約と合わせてヘッジ対象とする外貨建資産(外国通貨表示の有価証券(以下「外貨建有価証券」といいます。)、預金その他の資産をいいます。以下同じ。)の時価総額と各マザーファンド(国内株式マザーファンド、外国株式MSCI-KOKUSAIマザーファンド、国内債券マザーファンドおよび外国債券マザーファンドをいいます。以下本項において同じ。)の信託財産に属するヘッジ対象とする外貨建資産の時価総額のうち信託財産に属するとみなした額(信託財産に属する各マザーファンドの時価総額に各マザーファンドの信託財産純資産総額に占めるヘッジ対象とする外貨建資産の時価総額の割合を乗じて得た額をいいます。)との合計額の範囲内とします。
- 2 先物取引の買建およびプット・オプションの売付の指図は、建玉の合計額が、為替の買予約と合わせて、外貨建有価証券の買付代金等実需の範囲内とします。
- 3 コール・オプションおよびプット・オプションの買付の指図は、支払いプレミアム額の合計額が取引時点の保有外貨建資産の時価総額の5%を上回らない範囲内とし、且つ本条で規定する全オプション取引に係る支払いプレミアム額の合計額が取引時点の信託財産の純資産総額の5%を上回らない範囲内とします。

()委託者は、信託財産に属する資産の価格変動リスクを回避するため、わが国の金融商品取引所における金利に係る先物取引およびオプション取引ならびに外国の金融商品取引所におけるこれらの取引と類似の取引を次の範囲で行なうことの指図をすることができます。

- 1 先物取引の売建およびコール・オプションの売付の指図は、建玉の合計額が、ヘッジ対象とする金利商品(信託財産が1年以内に受け取る組入有価証券の利払金および償還金等ならびに上記「(2)投資対象 金融商品の指図範囲」の第1号から第4号に掲げる金融商品で運用されている

ものをいい、以下「ヘッジ対象金利商品」といいます。)の時価総額の範囲内とします。

- 2 先物取引の買建およびプット・オプションの売付の指図は、建玉の合計額が、信託財産が限月までに受取る組入有価証券に係る利払金および償還金等ならびに上記「(2)投資対象 金融商品の指図範囲」の第1号から第4号に掲げる金融商品で運用している額(本号において「金融商品運用額等」といいます。)の範囲内とします。ただし、ヘッジ対象金利商品が外貨建て、信託財産の外貨建資産組入可能額(約款上の組入可能額から保有外貨建資産の時価総額を差引いた額。以下同じ。)に信託財産が限月までに受取る外貨建組入公社債および組入外国貸付債権信託受益証券ならびに外貨建組入貸付債権信託受益権の利払金および償還金を加えた額が当該金融商品運用額等の額より少ない場合には外貨建資産組入可能額に信託財産が限月までに受取る外貨建組入有価証券に係る利払金および償還金等を加えた額を限度とします。
- 3 コール・オプションおよびプット・オプションの買付の指図は、支払いプレミアム額の合計額が取引時点のヘッジ対象金利商品の時価総額の5%を上回らない範囲内とし、且つ本条で規定する全オプション取引に係る支払いプレミアム額の合計額が取引時点の信託財産の純資産総額の5%を上回らない範囲内とします。

スワップ取引の運用指図・目的・範囲(約款第28条)

- ()委託者は、信託財産に属する資産の効率的な運用ならびに価格変動リスクおよび為替変動リスクを回避するため、異なった通貨、異なった受取り金利または異なった受取り金利とその元本を一定の条件のもとに交換する取引(「スワップ取引」)を行なうことの指図をすることができます。
- ()スワップ取引の指図にあたっては、当該取引の契約期限が、原則として信託期間を超えないものとします。ただし、当該取引が信託期間内で全部解約が可能なものについてはこの限りではありません。
- ()スワップ取引の指図にあたっては、当該信託財産にかかるスワップ取引の想定元本の総額と各マザーファンド(国内株式マザーファンド、外国株式MSCI-KOKUSAIマザーファンド、国内債券マザーファンドおよび外国債券マザーファンドをいいます。以下本項において同じ。)の信託財産にかかるスワップ取引の想定元本の総額のうち信託財産に属するとみなした額との合計額(以下「スワップ取引の想定元本の合計額」といいます。以下本項において同じ。)が、信託財産の純資産総額を超えないものとします。なお、信託財産の一部解約等の事由により、上記純資産総額が減少して、スワップ取引の想定元本の合計額が信託財産の純資産総額を超えることとなった場合には、委託者は速やかに、その超える額に相当するスワップ取引の一部の解約を指図するものとします。
- ()上記()において各マザーファンドの信託財産にかかるスワップ取引の想定元本の総額のうち信託財産に属するとみなした額とは、各マザーファンドの信託財産にかかるスワップ取引の想定元本の総額に各マザーファンドの信託財産の純資産総額に占める信託財産に属する各マザーファンドの受益証券の時価総額の割合を乗じて得た額をいいます。
- ()スワップ取引の評価は、当該取引契約の相手方が提示する価額、価格情報会社が提供する価額等、法令および一般社団法人投資信託協会規則に従って評価するものとします。
- ()委託者は、スワップ取引を行なうにあたり担保の提供あるいは受入れが必要と認めるときは、担保の提供あるいは受入れの指図を行なうものとします。

新株引受権証券および新株予約権証券への投資割合(運用の基本方針 2 運用方法 (3)投資制限)

新株引受権証券および新株予約権証券への実質投資割合は、取得時において信託財産の純資産総額の20%以内とします。

投資信託証券への投資割合(運用の基本方針 2 運用方法 (3)投資制限)

投資信託証券(マザーファンド受益証券を除きます。)への実質投資割合は、信託財産の純資産総額の

5%以内とします。

投資する株式等の範囲(約款第23条)

()委託者が投資することを指図する株式、新株引受権証券および新株予約権証券は、運用の基本方針の範囲内(新株引受権証券および新株予約権証券については、運用の基本方針に特別の規定がない場合、株式の範囲と同じものとする。)で、金融商品取引所に上場されている株式の発行会社の発行するものおよび金融商品取引所に準ずる市場において取引されている株式の発行会社の発行するものとし、ただし、株主割当または社債権者割当により取得する株式、新株引受権証券および新株予約権証券については、この限りではありません。

()上記()にかかわらず、上場予定または登録予定の株式、新株引受権証券および新株予約権証券で目論見書等において上場または登録されることが確認できるものについては委託者が投資することを指図することができるものとします。

同一銘柄の株式への投資割合(運用の基本方針 2 運用方法 (3)投資制限)

同一銘柄の株式への実質投資割合は、信託財産の純資産総額の10%以内とします。

同一銘柄の新株引受権証券および新株予約権証券への投資割合(運用の基本方針 2 運用方法 (3)投資制限)

同一銘柄の新株引受権証券および新株予約権証券への実質投資割合は、信託財産の純資産総額の5%以内とします。

同一銘柄の転換社債等への投資割合(運用の基本方針 2 運用方法 (3)投資制限)

同一銘柄の転換社債ならびに転換社債型新株予約権付社債 への実質投資割合は、信託財産の純資産総額の10%以内とします。

転換社債型新株予約権付社債とは、新株予約権付社債のうち会社法第236条第1項第3号の財産が当該新株予約権付社債についての社債であって当該社債と当該新株予約権がそれぞれ単独で存在し得ないことをあらかじめ明確にしているもの(会社法施行前の旧商法第341条ノ3第1項第7号および第8号の定めがある新株予約権付社債を含みます。)をいいます。

信用取引の指図範囲(約款第26条)

委託者は、信託財産の効率的な運用に資するため、信用取引により株券を売り付けることの指図をすることができます。なお、当該売り付けの決済については、株券の引き渡しまたは買い戻しにより行なうことの指図をすることができるものとします。

信用取引の指図は、次に掲げる有価証券の発行会社の発行する株券について行なうことができるものとし、かつ次に掲げる株券数の合計数を超えないものとします。

- 1 信託財産に属する株券および新株引受権証券の権利行使により取得する株券
- 2 株式分割により取得する株券
- 3 有償増資により取得する株券
- 4 売り出しにより取得する株券
- 5 信託財産に属する転換社債の転換請求および新株予約権(転換社債型新株予約権付社債の新株予約権に限ります。)の行使により取得可能な株券
- 6 信託財産に属する新株引受権証券および新株引受権付社債券の新株引受権の行使、または信託財産に属する新株予約権証券および新株予約権付社債券の新株予約権(前号のものを除きます。)の行使により取得可能な株券

有価証券の貸付の指図および範囲(約款第30条)

()委託者は、信託財産の効率的な運用に資するため、信託財産に属する株式および公社債を次の範囲内で貸付の指図をすることができます。

- 1 株式の貸付は、貸付時点において、貸付株式の時価合計額が、信託財産で保有する株式の時価合計額の50%を超えないこととします。
 - 2 公社債の貸付は、貸付時点において、貸付公社債の額面金額の合計額が、信託財産で保有する公社債の額面金額の合計額の50%を超えないものとします。
- ()上記()に定める限度額を超えることとなった場合には、委託者は速やかに、その超える額に相当する契約の一部の解約を指図するものとします。
- ()委託者は、有価証券の貸付にあたって必要と認めるときは、担保の受入れの指図を行なうものとします。

特別の場合の外貨建有価証券への投資制限(約款第32条)

外貨建有価証券への投資については、わが国の国際収支上の理由等により特に必要と認められた場合には、制約されることがあります。

外国為替予約の指図(約款第33条)

- ()委託者は、信託財産に属する外貨建資産と外国株式MSCI-KOKUSAI マザーファンドおよび外国債券マザーファンドの信託財産に属する外貨建資産のうち信託財産に属するとみなした額(信託財産に属する外国株式MSCI-KOKUSAI マザーファンドおよび外国債券マザーファンドの時価総額に外国株式MSCI-KOKUSAI マザーファンドおよび外国債券マザーファンドの信託財産純資産総額に占める外貨建資産の時価総額の割合を乗じて得た額をいいます。)との合計額について、当該外貨建資産の為替ヘッジのため、外国為替の売買の予約を指図することができます。
- ()委託者は、外国為替の売買の予約取引を行なうにあたり担保の提供あるいは受入れが必要と認めるときは、担保の提供あるいは受入れの指図を行なうものとします。

資金の借入れ(約款第42条)

- ()委託者は、信託財産の効率的な運用ならびに運用の安定性をはかるため、一部解約に伴う支払資金の手当て(一部解約に伴う支払資金の手当てのために借入れた資金の返済を含みます。)を目的として、または再投資にかかる収益分配金の支払資金の手当てを目的として、資金借入れ(コール市場を通じる場合を含みます。)の指図をすることができます。なお、当該借入金をもって有価証券等の運用は行なわないものとします。
- ()一部解約に伴う支払資金の手当てにかかる借入期間は、受益者への解約代金支払開始日から信託財産で保有する有価証券等の売却代金の受渡日までの間または受益者への解約代金支払開始日から信託財産で保有する有価証券等の解約代金入金日までの間もしくは受益者への解約代金支払開始日から信託財産で保有する有価証券等の償還金の入金日までの期間が5営業日以内である場合の当該期間とし、資金借入額は当該有価証券等の売却代金、有価証券等の解約代金および有価証券等の償還金の合計額を限度とします。ただし、資金の借入額は、借入れ指図を行なう日における信託財産の純資産総額の10%を超えないこととします。
- ()収益分配金の再投資にかかる借入期間は信託財産から収益分配金が支弁される日からその翌営業日までとし、資金借入額は収益分配金の再投資額を限度とします。
- ()借入金の利息は信託財産中より支弁します。

一般社団法人投資信託協会規則に定める一の者に対する株式等エクスポージャー、債券等エクスポージャーおよびデリバティブ等エクスポージャーの信託財産の純資産総額に対する比率は、原則としてそれぞれ10%、合計で20%以内とすることとし、当該比率を超えることとなった場合には、同規則に従い当該比率以内となるよう調整を行なうこととします。(運用の基本方針 2. 運用方法 (3) 投資制限)

同一の法人の発行する株式への投資制限(投資信託及び投資法人に関する法律第9条)

同一の法人の発行する株式について、次の()の数が()の数を超えることとなる場合には、当該株

式を信託財産で取得することを受託会社に指図しないものとします。

- ()委託者が運用の指図を行なうすべてのファンドで保有する当該株式に係る議決権の総数
- ()当該株式に係る議決権の総数に100分の50の率を乗じて得た数

3【投資リスク】

基準価額の変動要因

ファンドの基準価額は、投資を行なっている有価証券等の値動きによる影響を受けますが、これらの運用による損益はすべて投資者の皆様に帰属します。

したがって、ファンドにおいて、投資者の皆様の投資元金は保証されているものではなく、基準価額の下落により、損失を被り、投資元金が割り込むことがあります。なお、投資信託は預貯金と異なります。

[株価変動リスク]

ファンドは実質的に株式に投資を行ないますので、株価変動の影響を受けます。

[為替変動リスク]

ファンドは、実質組入外貨建資産について、原則として為替ヘッジを行ないませんので、為替変動の影響を受けます。

[債券価格変動リスク]

債券（公社債等）は、市場金利や信用度の変動により価格が変動します。ファンドは実質的に債券に投資を行ないますのでこれらの影響を受けます。

基準価額の変動要因は上記に限定されるものではありません。

その他の留意点

ファンドのお取引に関しては、金融商品取引法第37条の6の規定（いわゆるクーリング・オフ）の適用はありません。

ファンドは、大量の解約が発生し短期間で解約資金を手当てする必要がある場合や主たる取引市場において市場環境が急変した場合等に、一時的に組入資産の流動性が低下し、市場実勢から期待できる価格で取引できないリスク、取引量が限られてしまうリスクがあります。これにより、基準価額にマイナスの影響を及ぼす可能性や、換金の申込みの受付けが中止等となる可能性、換金代金の支払いが遅延する可能性等があります。

資金動向、市況動向等によっては、また、不慮の出来事等が起きた場合には、投資方針に沿った運用ができない場合があります。

ファンドが実質的に組み入れる有価証券の発行体において、利払いや償還金の支払いが滞る可能性があります。

有価証券への投資等ファンドにかかる取引にあたっては、取引の相手方の倒産等により契約が不履行になる可能性があります。

投資対象とするマザーファンドにおいて、他のベビーファンドの資金変動等に伴う売買等が生じた場合などには、ファンドの基準価額に影響を及ぼす場合があります。

ファンドは、計算期間中に発生した運用収益（経費控除後の配当等収益および評価益を含む売買益）を超えて分配を行なう場合があります。したがって、ファンドの分配金の水準は必ずしも計算期間におけ

るファンドの収益率を示唆するものではありません。

投資者の個別元本（追加型投資信託を保有する投資者毎の取得元本）の状況によっては、分配金額の一部または全部が、実質的に元本の一部払戻しに相当する場合があります。

分配金は、預貯金の利息とは異なりファンドの純資産から支払われますので、分配金支払い後の純資産はその相当額が減少することとなり、基準価額が下落する要因となります。計算期間中に運用収益があった場合においても、当該運用収益を超えて分配を行なった場合、当期決算日の基準価額は前期決算日の基準価額と比べて下落することになります。

委託会社におけるリスクマネジメント体制

リスク管理関連の委員会

パフォーマンスの考査

投資信託の信託財産についてパフォーマンスに基づいた定期的な考査（分析、評価）の結果の報告、審議を行ないます。

運用リスクの管理

投資信託の信託財産の運用リスクを把握、管理し、その結果に基づき運用部門その他関連部署への是正勧告を行なうことにより、適切な管理を行ないます。

流動性リスク管理について

流動性リスク管理に関する規程を定め、ファンドの組入資産の流動性リスクのモニタリングなどを実施するとともに、緊急時対応策の策定・検証などを行ないます。リスク管理関連の委員会が、流動性リスク管理の適切な実施の確保や流動性リスク管理態勢について監督します。

リスク管理体制図

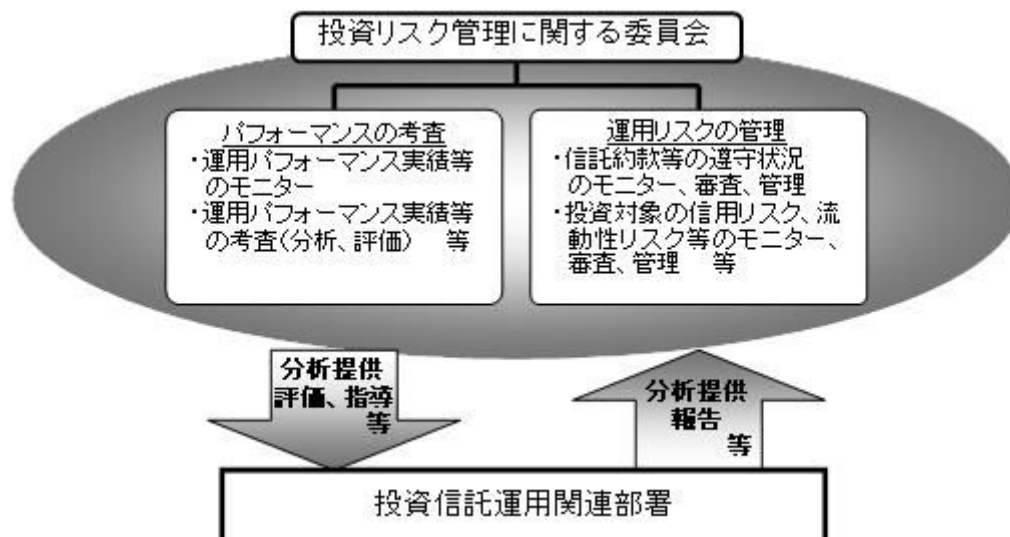

投資リスクに関する管理体制等は今後変更となる場合があります。

■ リスクの定量的比較（2019年6月末～2024年5月末：月次）

ファンドの年間騰落率および分配金再投資基準価額の推移

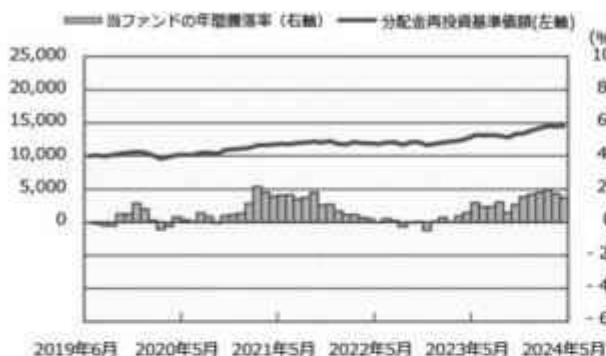

ファンドと代表的な資産クラスとの騰落率の比較

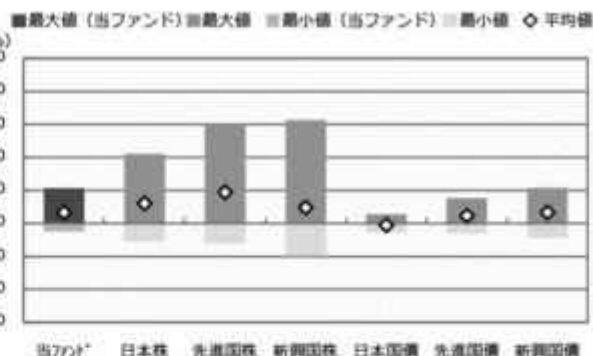

	当ファンド	日本株	先進国株	新興国株	日本国債	先進国債	新興国債
最大値 (%)	21.3	42.1	59.8	62.7	5.4	15.3	21.5
最小値 (%)	△ 5.0	△ 10.8	△ 12.4	△ 19.4	△ 5.5	△ 6.1	△ 8.8
平均値 (%)	6.6	12.1	19.0	9.5	△ 1.0	4.7	6.6

- * 分配金再投資基準価額は、税引前の分配金を再投資したものとみなして計算したものです。2019年6月末を10,000として指数化しております。
- * 年間騰落率は、2019年6月から2024年5月の5年間の各月末における1年間の騰落率を表示したものです。

- * 全ての資産クラスが当ファンドの投資対象とは限りません。
- * 2019年6月から2024年5月の5年間の各月末における1年間の騰落率の最大値・最小値・平均値を表示したものです。
- * 決算日に対応した数値とは異なります。
- * 当ファンドは分配金再投資基準価額の騰落率です。

※分配金再投資基準価額は、税引前の分配金を再投資したものとみなして計算しており、実際の基準価額と異なる場合があります。

<代表的な資産クラスの指数>

- 日本株：東証株価指数 (TOPIX) (配当込み)
- 先進国株：MSCI-KOKUSAI指数 (配当込み、円ベース)
- 新興国株：MSCIエマージング・マーケット・インデックス (配当込み、円ベース)
- 日本国債：NOMURA-BPI国債
- 先進国債：FTSE世界国債インデックス (除く日本、ヘッジなし、円ベース)
- 新興国債：JPモルガン・ガバメント・ボンド・インデックス・エマージング・マーケット・グローバル・ディバースファイド (円ベース)

■ 代表的な資産クラスの指数の著作権等について ■

- 東証株価指数 (TOPIX) (配当込み)・・・配当込みTOPIX (「東証株価指数 (TOPIX) (配当込み)」といいます。)の指数値及び東証株価指数 (TOPIX) (配当込み)に係る標準又は商標は、株式会社 J P X 総研又は株式会社 J P X 総研の関連会社 (以下「J P X」といいます。)の知的財産であり、指数の算出、指数値の公表、利用など東証株価指数 (TOPIX) (配当込み)に関するすべての権利・ノウハウ及び東証株価指数 (TOPIX) (配当込み)に係る標準又は商標に関するすべての権利は J P X が有します。J P X は、東証株価指数 (TOPIX) (配当込み)の指数値の算出又は公表の調停、遅延又は中断に対し、責任を負いません。本商品は、J P X により提供、保証又は販売されるものではなく、本商品の設定、販売及び販売促進活動に起因するいかなる損害に対しても J P X は責任を負いません。
 - MSCI-KOKUSAI指数 (配当込み、円ベース)、MSCIエマージング・マーケット・インデックス (配当込み、円ベース)・・・MSCI-KOKUSAI指数 (配当込み、円ベース)、MSCIエマージング・マーケット・インデックス (配当込み、円ベース)は、MSCIが開発した指数です。同指数に対する著作権、知的財産権その他一切の権利はMSCIに帰属します。またMSCIは、同指数の内容を変更する権利および公表を停止する権利を有しています。
 - NOMURA-BPI国債・・・NOMURA-BPI国債の知的財産権は、野村フィデューシャリー・リサーチ&コンサルティング株式会社に帰属します。なお、野村フィデューシャリー・リサーチ&コンサルティング株式会社は、NOMURA-BPI国債の正確性、完全性、信頼性、有用性を保証するものではなく、NOMURA-BPI国債を用いて行われる野村アセットマネジメント株式会社の事業活動、サービスに関し一切責任を負いません。
 - FTSE世界国債インデックス (除く日本、ヘッジなし、円ベース)・・・FTSE世界国債インデックス (除く日本、ヘッジなし、円ベース)は、FTSE Fixed Income LLCにより運営され、世界主要国の国債の総合収益率を各市場の時価総額で加重平均した債券インデックスです。同指数はFTSE Fixed Income LLCの知的財産であり、指数に関するすべての権利はFTSE Fixed Income LLCが有しています。
 - JPモルガン・ガバメント・ボンド・インデックス・エマージング・マーケット・グローバル・ディバースファイド (円ベース)・・・「JPモルガン・ガバメント・ボンド・インデックス・エマージング・マーケット・グローバル・ディバースファイド (円ベース)」(ここでは「指数」とよびます)についてここに提供された情報は、指数のレベルも含め、但しそれに限定することなく、情報としてののみ使用されるものであり、金融商品の売買を勧誘、何らかの売買の公式なコンファメーション、或いは指数に関連する何らかの商品の価値や値段を決めるものでもありません。また、投資戦略や税金における会計アドバイスを法的に推奨するものでもありません。ここに含まれる市場価格、データ、その他の情報は確かなものと考えられますが、JP Morgan Chase & Co. 及びその子会社 (以下、JPM) がその完全性や正確性を保証するものではありません。含まれる情報は通知なしに変更されることがあります。過去のパフォーマンスは将来のリターンを示唆するものではありません。本資料に含まれる発行体の金融商品について、JPMやその従業員がロング・ショート両方を含めてポジションを持ったり、売買を行ったり、またはマーケットメイクを行ったりすることがあり、また、発行体の引受人、プレースメント・エージェンシー、アドバイザー、または買主になっている可能性もあります。
- 米国のJP Morgan Securities LLC (ここでは「JPMSLLC」と呼びます) (「指数スポンサー」)は、指数に関する証券、金融商品または取引 (ここでは「プロダクト」と呼びます) についての援助、保障または販売促進を行いません。証券成いは金融商品全般、或いは特にプロダクトへの投資の推奨について、また金融市場における投資機会を指数に関連させる或いはそれを目的とする推奨の可否について、指数スポンサーは一切の表明または保証、或いは伝達または示唆を行なうものではありません。指数スポンサーはプロダクトについての管理、マーケティング、トレーディングに関する義務または法的責任を負いません。指数は信用できると考えられる情報によって算出されていますが、その完全性や正確性、また指数に付随する情報について保証するものではありません。指数は指数スポンサーが保有する財産であり、その財産権はすべて指数スポンサーに帰属します。JPMSLLCはNASDAQ、NYSE、SIPCの会員です。JPMorganはJP Morgan Chase Bank, NA, JPST, J.P. Morgan Securities PLC.、またはその関係会社が投資銀行業務を行う際に使用する名称です。

(出所：株式会社野村総合研究所、FTSE Fixed Income LLC 他)

4 【手数料等及び税金】

(1) 【申込手数料】

取得申込日の翌営業日の基準価額に、1.1% (申込手数料および当該申込手数料にかかる消費税等に相

当する率）（税抜1.0%）以内で販売会社が独自に定める率を乗じて得た額とします。

詳しくは、販売会社にお問い合わせ下さい。なお、販売会社については、「サポートダイヤル」までお問い合わせ下さい。

収益分配金を再投資する場合には手数料は無手数料とします。

購入時手数料は、商品及び関連する投資環境の説明および情報提供等、ならびに購入に関する事務コストの対価として、購入時に頂戴するものです。

（２）【換金（解約）手数料】

換金手数料はありません。

（３）【信託報酬等】

信託報酬の総額は、ファンドの計算期間を通じて毎日、信託財産の純資産総額に年0.715%（税抜年0.65%）の率を乗じて得た額とし、その配分については次の通り（税抜）とします。

＜委託会社＞	＜販売会社＞	＜受託会社＞
年0.26%	年0.34%	年0.05%

ファンドの信託報酬は、日々計上され、ファンドの基準価額に反映されます。なお、毎計算期間の最初の6ヵ月終了日および毎計算期末または信託終了のときファンドから支払われます。

支払先の役務の内容

＜委託会社＞	＜販売会社＞	＜受託会社＞
ファンドの運用とそれに伴う調査、受託会社への指図、法定書面等の作成、基準価額の算出等	購入後の情報提供、運用報告書等各種書類の送付、口座内でのファンドの管理および事務手続き等	ファンドの財産の保管・管理、委託会社からの指図の実行等

（４）【その他の手数料等】

ファンドにおいて一部解約に伴う支払資金の手当て等を目的として資金借入れの指図を行なった場合、当該借入金の利息は信託財産から支払われます。

ファンドに関する租税、信託事務の処理に要する諸費用および受託者の立替えた立替金の利息は、受益者の負担とし、信託財産から支払われます。

ファンドに関する組入有価証券の売買の際に発生する売買委託手数料、売買委託手数料に係る消費税等に相当する金額、先物取引・オプション取引等に要する費用、外貨建資産の保管等に要する費用は信託財産から支払われます。また、ファンドが投資するマザーファンドに関する有価証券の貸付に係る事務の処理に要する費用が、ファンドから実質的に支払われます。

監査法人等に支払うファンドの監査に係る費用および当該監査費用に係る消費税等に相当する金額は、信託報酬支払いのときに信託財産中から支払われます。

ファンドにおいて一部解約の実行に伴い、信託財産留保額をご負担いただきます。信託財産留保額は、基準価額に0.3%の率を乗じて得た額を1口あたりに換算して、換金する口数に応じてご負担いただきます。

「信託財産留保額」とは、償還時まで投資を続ける投資家との公平性の確保やファンド残高の安定的な推移を図るため、クローズド期間の有無に関係なく、信託期間満了前の解約に対し解約者から徴収する一定の金額をいい、信託財産に繰り入れられます。

*これらの費用等の中には、運用状況等により変動するものがあり、事前に料率、上限額等を表示することができないものがあります。

（５）【課税上の取扱い】

課税上は、株式投資信託として取扱われます。

個人、法人別の課税について

個人の投資家に対する課税

< 収益分配金に対する課税 >

分配金のうち課税扱いとなる普通分配金については、20.315%（国税（所得税及び復興特別所得税）15.315%および地方税5%）の税率による源泉徴収が行なわれます。なお、確定申告により、申告分離課税もしくは総合課税のいずれかを選択することもできます。

なお、配当控除の適用があります。

< 換金（解約）時および償還時の差益（譲渡益）に対する課税 >

換金（解約）時および償還時の差益（譲渡益）については、申告分離課税により20.315%（国税15.315%および地方税5%）の税率が適用され、源泉徴収口座を選択した場合は20.315%の税率により源泉徴収が行なわれます。

損益通算について

以下の所得間で損益通算が可能です。上場株式等の配当所得については申告分離課税を選択したものに限りです。

《利子所得》	《上場株式等に係る譲渡所得等》 ^{（注2）}	《配当所得》
<ul style="list-style-type: none"> ・ 特定公社債^{（注1）}の利子 ・ 公募公社債投資信託の収益分配金 	特定公社債、公募公社債投資信託、上場株式、公募株式投資信託の <ul style="list-style-type: none"> ・ 譲渡益 ・ 譲渡損 	<ul style="list-style-type: none"> ・ 上場株式の配当 ・ 公募株式投資信託の収益分配金

（注1）「特定公社債」とは、国債、地方債、外国国債、公募公社債、上場公社債、2015年12月31日以前に発行された公社債（同族会社が発行した社債を除きます。）などの一定の公社債をいいます。

（注2）株式等に係る譲渡所得等について、上場株式等に係る譲渡所得等とそれ以外の株式等に係る譲渡所得等に区分し、別々の分離課税制度とすることとされ、原則として、これら相互の通算等ができないこととされました。

法人の投資家に対する課税

分配金のうち課税扱いとなる普通分配金ならびに換金（解約）時および償還時の個別元本超過額については、15.315%（国税15.315%）の税率で源泉徴収が行なわれます。なお、地方税の源泉徴収はありません。

源泉税は所有期間に応じて法人税額から控除

税金の取扱いの詳細については税務専門家等にご確認されることをお勧めします。

換金（解約）時および償還時の課税について

[個人の投資家の場合]

換金（解約）時および償還時の差益 については、譲渡所得とみなして課税が行われます。

換金（解約）時および償還時の価額から取得費（申込手数料（税込）を含む）を控除した利益を譲渡益として課税対象となります。

[法人の投資家の場合]

換金（解約）時および償還時の個別元本超過額が源泉徴収の対象（配当所得）となります。

なお、買取りによるご換金について、詳しくは販売会社にお問い合わせください。

個別元本について

追加型投資信託を保有する受益者毎の取得元本をいいます。

受益者が同一ファンドの受益権を複数回取得した場合や受益者が元本払戻金（特別分配金）を受け取った場合などには、当該受益者の個別元本が変わりますので、詳しくは販売会社へお問い合わせください。

分配金の課税について

分配金には、課税扱いとなる「普通分配金」と、非課税扱いとなる「元本払戻金（特別分配金）」（受益者毎の元本の一部払戻しに相当する部分）があります。

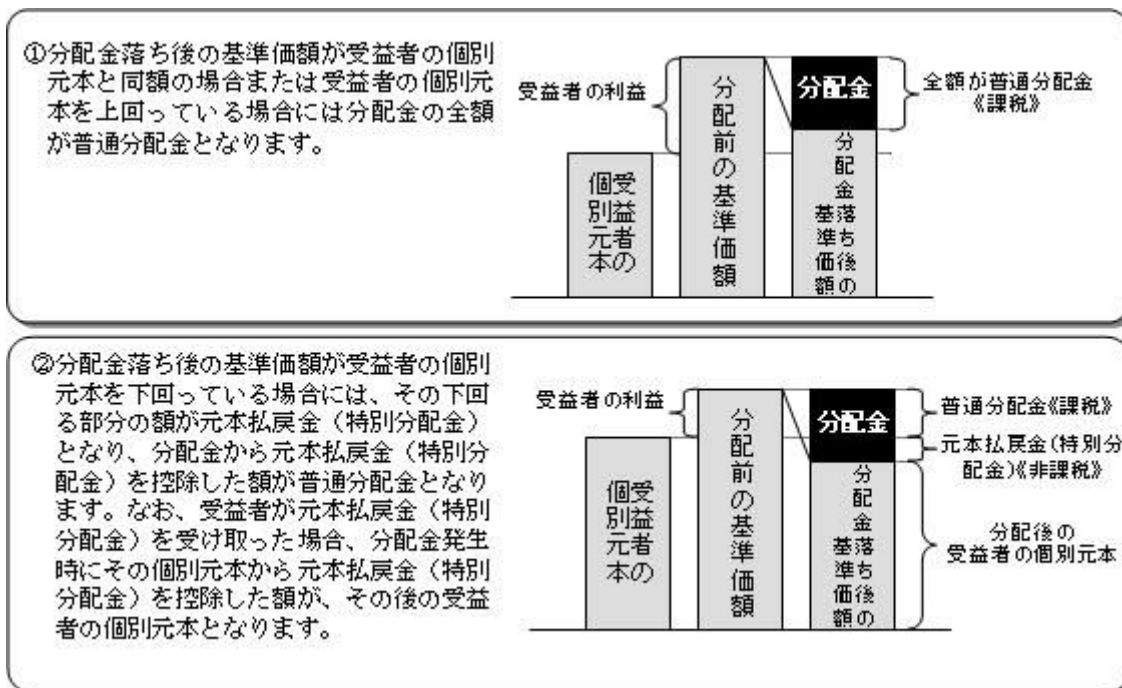

上図はあくまでもイメージ図であり、個別元本や基準価額、分配金の各水準等を示唆するものではありません。

外貨建資産への投資により外国税額控除の適用となった場合には、分配時の税金が上記と異なる場合があります。

上記は2024年5月末現在の情報に基づくものですので、税法が改正された場合等には、内容が変更される場合があります。

（参考情報）ファンドの総経費率

（単位：％）

	総経費率（①+②）	①運用管理費用の比率	②その他費用の比率
ファンド	0.71	0.71	0.00

（2023年5月11日～2024年5月10日）

- * 総経費率の算出にあたっては、作成期中の運用・管理にかかった費用の総額（原則として、募集手数料、売買委託手数料及び有価証券取引税を除く。消費税等のかかるものは消費税等を含む。）を作成期中の平均受益権口数に作成期中の平均基準価額（1口当たり）を乗じた数で除しています。
- * 交付運用報告書に記載している1万口当たりの費用明細において用いた簡便法により算出したものです。
- * 各費用は、原則として、募集手数料、売買委託手数料および有価証券取引税を含みません。
- * 各比率は、年率換算した値です。
- * マザーファンドが支払った費用を含みます。
- * その他費用には、外貨建資産の保管等に要する費用、監査法人等に支払うファンドの監査に係る費用、信託事務の処理に要するその他の諸費用等が含まれます。
- * その他費用には、有価証券の貸付に係る事務の処理に要する費用が含まれる場合があります。
- * 上記の前提条件で算出したものです。このため、これらの値はあくまでも参考であり、実際に発生した費用の比率とは異なります。
- * 最新の詳細費用につきましては、委託会社ホームページに掲載している交付運用報告書をご覧ください。

5【運用状況】

以下は2024年5月31日現在の運用状況であります。

また、投資比率とはファンドの純資産総額に対する当該資産の時価比率をいいます。

（1）【投資状況】**バランスセレクト50**

資産の種類	国/地域	時価合計（円）	投資比率（％）
親投資信託受益証券	日本	2,159,627,679	99.90
現金・預金・その他資産（負債控除後）		2,159,315	0.09
合計（純資産総額）		2,161,786,994	100.00

（参考）国内株式マザーファンド

資産の種類	国/地域	時価合計（円）	投資比率（％）
株式	日本	703,930,547,660	97.36
現金・預金・その他資産（負債控除後）		19,035,758,719	2.63
合計（純資産総額）		722,966,306,379	100.00

その他の資産の投資状況

その他の資産として、下記の通り先物取引を利用しています。

評価にあたっては知りうる直近の日の主たる取引所の発表する清算値段又は最終相場で評価しております。

資産の種類	建別	国/地域	時価合計（円）	投資比率（％）
株価指数先物取引	買建	日本	15,412,320,000	2.13

（参考）外国株式MSCI-KOKUSAIマザーファンド

資産の種類	国/地域	時価合計（円）	投資比率（％）
株式	アメリカ	1,756,580,043,001	72.77
	カナダ	76,155,664,115	3.15
	ドイツ	56,403,168,642	2.33
	イタリア	18,016,376,007	0.74
	フランス	76,441,911,378	3.16

	オランダ	34,623,186,060	1.43
	スペイン	17,135,807,062	0.70
	ベルギー	5,102,846,187	0.21
	オーストリア	1,300,201,555	0.05
	ルクセンブルグ	330,273,034	0.01
	フィンランド	6,791,906,965	0.28
	アイルランド	2,441,541,664	0.10
	ポルトガル	1,284,515,592	0.05
	スイス	821,455,063	0.03
	イギリス	99,099,875,141	4.10
	スイス	62,340,336,699	2.58
	スウェーデン	20,755,597,628	0.85
	ノルウェー	3,949,124,355	0.16
	デンマーク	24,705,652,638	1.02
	オーストラリア	44,025,360,288	1.82
	ニュージーランド	1,229,564,268	0.05
	香港	11,596,803,351	0.48
	シンガポール	7,099,785,212	0.29
	イスラエル	2,329,703,459	0.09
	小計	2,330,560,699,364	96.56
新株予約権証券	カナダ	0	0.00
投資証券	アメリカ	37,446,458,462	1.55
	カナダ	159,888,890	0.00
	フランス	919,573,301	0.03
	ベルギー	205,213,086	0.00
	イギリス	822,985,243	0.03
	オーストラリア	2,998,545,894	0.12
	香港	428,839,425	0.01
	シンガポール	804,315,131	0.03
	小計	43,785,819,432	1.81
現金・預金・その他資産（負債控除後）		39,232,171,415	1.62
合計（純資産総額）		2,413,578,690,211	100.00

その他の資産の投資状況

その他の資産として、下記の通り先物取引を利用しています。

評価にあたっては知りうる直近の日の主たる取引所の発表する清算値段又は最終相場で評価しております。

資産の種類	建別	国/地域	時価合計（円）	投資比率（%）
株価指数先物取引	買建	アメリカ	24,206,643,468	1.00
	買建	カナダ	1,029,602,892	0.04
	買建	ドイツ	2,992,421,730	0.12
	買建	イギリス	1,349,461,400	0.05
	買建	スイス	846,496,168	0.03
	買建	オーストラリア	736,481,800	0.03

（参考）国内債券マザーファンド

資産の種類	国/地域	時価合計（円）	投資比率（％）
国債証券	日本	17,693,500,200	99.42
現金・預金・その他資産（負債控除後）		102,632,424	0.57
合計（純資産総額）		17,796,132,624	100.00

（参考）外国債券マザーファンド

資産の種類	国/地域	時価合計（円）	投資比率（％）
国債証券	アメリカ	424,564,929,213	46.71
	カナダ	18,208,001,743	2.00
	メキシコ	7,568,356,825	0.83
	ドイツ	43,790,644,339	4.81
	イタリア	76,821,297,046	8.45
	フランス	59,126,446,311	6.50
	オランダ	13,313,296,604	1.46
	スペイン	52,106,725,653	5.73
	ベルギー	15,810,090,866	1.73
	オーストリア	11,447,023,351	1.25
	フィンランド	3,649,779,711	0.40
	アイルランド	4,080,058,726	0.44
	イギリス	45,979,665,582	5.05
	スウェーデン	1,762,586,813	0.19
	ノルウェー	1,479,807,007	0.16
	デンマーク	2,329,099,507	0.25
	ポーランド	4,778,370,347	0.52
	オーストラリア	11,687,376,160	1.28
	ニュージーランド	2,192,539,804	0.24
	シンガポール	3,732,078,075	0.41
マレーシア	4,483,499,644	0.49	
中国	86,399,409,474	9.50	
イスラエル	2,808,602,197	0.30	
	小計	898,119,684,998	98.81
現金・預金・その他資産（負債控除後）		10,808,428,222	1.18
合計（純資産総額）		908,928,113,220	100.00

（２）【投資資産】

【投資有価証券の主要銘柄】

バランスセレクト50

順位	国/地域	種類	銘柄名	数量	簿価 単価 （円）	簿価 金額 （円）	評価 単価 （円）	評価 金額 （円）	投資 比率 （％）
1	日本	親投資信託 受益証券	国内債券マザーファンド	685,356,417	1.2678	868,931,268	1.2508	857,243,806	39.65
2	日本	親投資信託 受益証券	国内株式マザーファンド	209,982,485	3.0709	644,835,214	3.1220	655,565,318	30.32

3	日本	親投資信託 受益証券	外国株式MSCI-KOKUSA Iマザーファンド	61,276,476	6.9345	424,921,723	7.0100	429,548,096	19.87
4	日本	親投資信託 受益証券	外国債券マザーファンド	72,154,111	2.9980	216,324,936	3.0112	217,270,459	10.05

種類別及び業種別投資比率

種類	投資比率(%)
親投資信託受益証券	99.90
合計	99.90

(参考)国内株式マザーファンド

順位	国/ 地域	種類	銘柄名	業種	数量	簿価 単価 (円)	簿価 金額 (円)	評価 単価 (円)	評価 金額 (円)	投資 比率 (%)
1	日本	株式	トヨタ自動車	輸送用機器	9,894,000	3,424.56	33,882,684,850	3,401.00	33,649,494,000	4.65
2	日本	株式	三菱UFJフィナンシャル・グループ	銀行業	10,807,300	1,593.03	17,216,382,722	1,658.00	17,918,503,400	2.47
3	日本	株式	ソニーグループ	電気機器	1,261,800	11,715.81	14,783,009,455	12,895.00	16,270,911,000	2.25
4	日本	株式	日立製作所	電気機器	874,600	14,456.56	12,643,709,101	16,145.00	14,120,417,000	1.95
5	日本	株式	東京エレクトロン	電気機器	381,400	35,003.19	13,350,217,800	33,630.00	12,826,482,000	1.77
6	日本	株式	三井住友フィナンシャルグループ	銀行業	1,242,800	9,004.72	11,191,072,130	10,290.00	12,788,412,000	1.76
7	日本	株式	キーエンス	電気機器	180,300	70,166.36	12,650,995,806	70,690.00	12,745,407,000	1.76
8	日本	株式	三菱商事	卸売業	3,660,700	3,384.59	12,390,000,404	3,303.00	12,091,292,100	1.67
9	日本	株式	三井物産	卸売業	1,427,900	7,879.97	11,251,820,263	7,970.00	11,380,363,000	1.57
10	日本	株式	リクルートホールディングス	サービス業	1,334,000	6,941.72	9,260,265,472	7,948.00	10,602,632,000	1.46
11	日本	株式	任天堂	その他製品	1,137,600	7,852.87	8,933,425,205	8,555.00	9,732,168,000	1.34
12	日本	株式	伊藤忠商事	卸売業	1,281,500	7,259.74	9,303,367,687	7,410.00	9,495,915,000	1.31
13	日本	株式	信越化学工業	化学	1,618,500	5,801.28	9,389,383,956	5,855.00	9,476,317,500	1.31
14	日本	株式	東京海上ホールディングス	保険業	1,732,600	5,115.74	8,863,537,190	5,429.00	9,406,285,400	1.30
15	日本	株式	第一三共	医薬品	1,574,300	5,385.33	8,478,140,723	5,578.00	8,781,445,400	1.21
16	日本	株式	日本電信電話	情報・通信業	53,754,900	162.23	8,720,686,756	154.30	8,294,381,070	1.14
17	日本	株式	ソフトバンクグループ	情報・通信業	891,500	7,882.83	7,027,547,617	9,042.00	8,060,943,000	1.11
18	日本	株式	みずほフィナンシャルグループ	銀行業	2,395,400	3,067.52	7,347,959,902	3,214.00	7,698,815,600	1.06
19	日本	株式	本田技研工業	輸送用機器	4,269,300	1,736.47	7,413,523,742	1,769.50	7,554,526,350	1.04
20	日本	株式	HOYA	精密機器	354,700	18,103.97	6,421,480,267	19,060.00	6,760,582,000	0.93
21	日本	株式	武田薬品工業	医薬品	1,599,400	4,128.93	6,603,823,021	4,173.00	6,674,296,200	0.92
22	日本	株式	KDDI	情報・通信業	1,396,400	4,310.07	6,018,582,006	4,337.00	6,056,186,800	0.83
23	日本	株式	三菱電機	電気機器	2,025,500	2,782.50	5,635,963,491	2,730.00	5,529,615,000	0.76
24	日本	株式	ソフトバンク	情報・通信業	2,885,400	1,953.00	5,635,213,232	1,887.50	5,446,192,500	0.75
25	日本	株式	ディスコ	機械	87,600	50,941.57	4,462,482,017	61,490.00	5,386,524,000	0.74
26	日本	株式	ダイキン工業	機械	217,300	24,676.44	5,362,190,487	22,945.00	4,985,948,500	0.68
27	日本	株式	村田製作所	電気機器	1,639,300	2,726.46	4,469,488,299	2,966.50	4,862,983,450	0.67
28	日本	株式	丸紅	卸売業	1,581,300	3,055.94	4,832,362,427	3,060.00	4,838,778,000	0.66
29	日本	株式	日本たばこ産業	食料品	1,078,100	4,410.06	4,754,489,770	4,452.00	4,799,701,200	0.66
30	日本	株式	住友商事	卸売業	1,153,800	4,241.59	4,893,955,175	4,081.00	4,708,657,800	0.65

種類別及び業種別投資比率

種類	国内 / 国外	業種	投資比率 (%)
株式	国内	水産・農林業	0.07
		鉱業	0.34
		建設業	1.98
		食料品	3.03
		繊維製品	0.35
		パルプ・紙	0.14
		化学	5.39
		医薬品	4.19
		石油・石炭製品	0.53
		ゴム製品	0.67
		ガラス・土石製品	0.66
		鉄鋼	0.87
		非鉄金属	0.77
		金属製品	0.50
		機械	5.46
		電気機器	16.91
		輸送用機器	8.59
		精密機器	2.17
		その他製品	2.33
		電気・ガス業	1.53
		陸運業	2.23
		海運業	0.76
		空運業	0.36
		倉庫・運輸関連業	0.12
		情報・通信業	6.68
		卸売業	7.61
		小売業	3.92
銀行業	7.85		
証券、商品先物取引業	0.92		
保険業	2.96		
その他金融業	1.14		
不動産業	1.90		
サービス業	4.27		
合 計			97.36

(参考) 外国株式MSCI - KOKUSA Iマザーファンド

順位	国 / 地域	種類	銘柄名	業種	数量	簿価 単価 (円)	簿価 金額 (円)	評価 単価 (円)	評価 金額 (円)	投資 比率 (%)
1	アメリカ	株式	MICROSOFT CORP	ソフト ウェア	1,758,200	65,954.37	115,960,974,873	64,995.37	114,274,869,732	4.73
2	アメリカ	株式	APPLE INC	コン ピュー タ・周辺 機器	3,657,700	26,902.19	98,400,171,761	29,982.79	109,668,067,808	4.54

3	アメリカ	株式	NVIDIA CORP	半導体・半導体製造装置	615,060	141,581.65	87,081,214,748	173,197.70	106,526,977,362	4.41
4	アメリカ	株式	AMAZON.COM INC	大規模小売り	2,316,000	28,278.56	65,493,155,518	28,106.61	65,094,924,509	2.69
5	アメリカ	株式	META PLATFORMS INC-CLASS A	インタラクティブ・メディアおよびサービス	552,700	76,116.18	42,069,418,088	73,205.41	40,460,633,976	1.67
6	アメリカ	株式	ALPHABET INC-CL A	インタラクティブ・メディアおよびサービス	1,473,700	23,701.04	34,928,233,876	26,976.52	39,755,299,587	1.64
7	アメリカ	株式	ALPHABET INC-CL C	インタラクティブ・メディアおよびサービス	1,283,000	23,910.00	30,676,538,421	27,203.79	34,902,468,215	1.44
8	アメリカ	株式	ELI LILLY & CO.	医薬品	200,930	121,924.27	24,498,245,065	127,752.50	25,669,310,709	1.06
9	アメリカ	株式	BROADCOM INC	半導体・半導体製造装置	110,747	207,846.32	23,018,357,035	213,805.89	23,678,361,919	0.98
10	アメリカ	株式	JPMORGAN CHASE & CO	銀行	719,900	31,383.85	22,593,234,518	31,242.98	22,491,824,326	0.93
11	アメリカ	株式	BERKSHIRE HATHAWAY INC CL B	金融サービス	326,400	65,891.89	21,507,113,335	64,045.53	20,904,461,449	0.86
12	アメリカ	株式	TESLA INC	自動車	712,400	27,549.09	19,625,975,197	28,023.54	19,963,973,173	0.82
13	アメリカ	株式	EXXON MOBIL CORP	石油・ガス・消耗燃料	1,117,089	18,168.64	20,295,990,652	17,866.79	19,958,797,479	0.82
14	アメリカ	株式	UNITEDHEALTH GROUP INC	ヘルスケア・プロバイダー/ヘルスケア・サービス	230,270	77,519.35	17,850,381,993	75,493.82	17,383,962,162	0.72
15	デンマーク	株式	NOVO NORDISK A/S-B	医薬品	812,600	20,058.13	16,299,237,078	20,868.64	16,957,860,114	0.70
16	アメリカ	株式	VISA INC-CLASS A SHARES	金融サービス	394,100	43,736.42	17,236,523,992	42,523.56	16,758,535,784	0.69
17	オランダ	株式	ASML HOLDING NV	半導体・半導体製造装置	100,390	151,465.57	15,205,628,839	149,576.17	15,015,952,710	0.62
18	アメリカ	株式	PROCTER & GAMBLE CO	家庭用品	586,900	25,430.56	14,925,199,678	25,482.78	14,955,848,981	0.61
19	アメリカ	株式	MASTERCARD INC	金融サービス	208,500	75,432.09	15,727,592,193	69,294.75	14,447,956,209	0.59
20	アメリカ	株式	COSTCO WHOLESALE CORPORATION	生活必需品流通・小売り	110,490	114,888.40	12,694,019,970	127,796.39	14,120,223,308	0.58
21	アメリカ	株式	JOHNSON & JOHNSON	医薬品	599,446	24,776.62	14,852,250,985	22,771.18	13,650,097,082	0.56
22	アメリカ	株式	HOME DEPOT	専門小売り	247,800	60,019.27	14,872,775,888	51,595.67	12,785,407,819	0.52
23	アメリカ	株式	MERCK & CO INC	医薬品	631,000	20,673.27	13,044,838,171	19,518.83	12,316,383,118	0.51
24	アメリカ	株式	WALMART INC	生活必需品流通・小売り	1,105,800	9,436.52	10,434,913,243	10,170.85	11,246,935,440	0.46
25	アメリカ	株式	NETFLIX INC	娯楽	109,000	95,239.43	10,381,098,210	101,514.22	11,065,050,896	0.45
26	アメリカ	株式	CHEVRON CORP	石油・ガス・消耗燃料	445,200	24,735.03	11,012,039,382	24,805.67	11,043,485,352	0.45
27	スイス	株式	NESTLE SA-REG	食品	664,900	16,620.73	11,051,128,513	16,342.70	10,866,263,890	0.45
28	アメリカ	株式	ABBVIE INC	バイオテクノロジー	439,600	28,500.44	12,528,795,199	24,500.02	10,770,212,924	0.44

29	アメリカ	株式	BANK OF AMERICA CORP	銀行	1,774,000	5,943.95	10,544,575,616	6,054.86	10,741,332,639	0.44
30	アメリカ	株式	ADVANCED MICRO DEVICES	半導体・半導体製造装置	402,248	28,248.09	11,362,737,723	26,136.39	10,513,312,616	0.43

種類別及び業種別投資比率

種類	国内/国外	業種	投資比率(%)
株式	国外	インタラクティブ・メディアおよびサービス	4.90
		メディア	0.57
		娯楽	1.05
		不動産管理・開発	0.29
		エネルギー設備・サービス	0.22
		石油・ガス・消耗燃料	4.30
		化学	1.77
		建設資材	0.31
		容器・包装	0.21
		金属・鉱業	1.41
		紙製品・林産品	0.08
		航空宇宙・防衛	2.06
		建設関連製品	0.65
		建設・土木	0.31
		電気設備	1.10
		コングロマリット	0.61
		機械	1.83
		商社・流通業	0.46
		商業サービス・用品	0.59
		航空貨物・物流サービス	0.41
		旅客航空輸送	0.04
		海上運輸	0.05
		陸上運輸	0.97
		運送インフラ	0.09
		自動車用部品	0.13
		自動車	1.42
		家庭用耐久財	0.29
		レジャー用品	0.01
		繊維・アパレル・贅沢品	1.08
		ホテル・レストラン・レジャー	1.85
		販売	0.08
大規模小売り	3.12		
専門小売り	1.51		
生活必需品流通・小売り	1.74		
飲料	1.43		
食品	1.23		
タバコ	0.51		
家庭用品	0.99		

パーソナルケア用品	0.58
ヘルスケア機器・用品	2.12
ヘルスケア・プロバイダー/ヘルスケア・サービス	1.84
バイオテクノロジー	1.66
医薬品	4.95
銀行	5.54
金融サービス	2.99
保険	3.03
情報技術サービス	1.12
ソフトウェア	8.20
通信機器	0.62
コンピュータ・周辺機器	4.90
電子装置・機器・部品	0.49
半導体・半導体製造装置	9.20
各種電気通信サービス	0.88
無線通信サービス	0.20
電力	1.63
ガス	0.08
総合公益事業	0.67
水道	0.08
消費者金融	0.40
資本市場	3.10
各種消費者サービス	0.01
独立系発電事業者・エネルギー販売業者	0.14
ヘルスケア・テクノロジー	0.04
ライフサイエンス・ツール/サービス	1.13
専門サービス	0.94
新株予約権証券	0.00
投資証券	1.81
合計	98.37

(参考) 国内債券マザーファンド

順位	国/地域	種類	銘柄名	数量	簿価単価 (円)	簿価金額 (円)	評価単価 (円)	評価金額 (円)	利率 (%)	償還期限	投資比率 (%)
1	日本	国債証券	国庫債券 利付 (2年)第45 6回	490,000,000	99.74	488,760,300	99.65	488,299,700	0.1	2026/1/1	2.74
2	日本	国債証券	国庫債券 利付 (2年)第45 5回	240,000,000	99.63	239,126,400	99.55	238,927,200	0.005	2025/12/1	1.34
3	日本	国債証券	国庫債券 利付 (5年)第16 3回	240,000,000	99.72	239,332,800	99.26	238,236,000	0.4	2028/9/20	1.33
4	日本	国債証券	国庫債券 利付 (10年)第3 54回	210,000,000	98.05	205,921,800	97.53	204,819,300	0.1	2029/3/20	1.15
5	日本	国債証券	国庫債券 利付 (10年)第3 41回	200,000,000	100.09	200,190,000	99.99	199,984,000	0.3	2025/12/20	1.12

6	日本	国債証券	国庫債券 利付 (2年)第45 9回	200,000,000	99.82	199,642,000	99.70	199,400,000	0.2	2026/4/1	1.12
7	日本	国債証券	国庫債券 利付 (10年)第3 43回	200,000,000	99.54	199,080,000	99.40	198,802,000	0.1	2026/6/20	1.11
8	日本	国債証券	国庫債券 利付 (10年)第3 63回	200,000,000	96.19	192,398,000	95.36	190,724,000	0.1	2031/6/20	1.07
9	日本	国債証券	国庫債券 利付 (10年)第3 72回	190,000,000	99.56	189,175,400	98.25	186,686,400	0.8	2033/9/20	1.04
10	日本	国債証券	国庫債券 利付 (10年)第3 65回	195,000,000	95.59	186,416,100	94.64	184,559,700	0.1	2031/12/20	1.03
11	日本	国債証券	国庫債券 利付 (10年)第3 66回	190,000,000	96.06	182,521,600	95.07	180,640,600	0.2	2032/3/20	1.01
12	日本	国債証券	国庫債券 利付 (10年)第3 68回	190,000,000	95.44	181,353,100	94.41	179,382,800	0.2	2032/9/20	1.00
13	日本	国債証券	国庫債券 利付 (5年)第14 9回	180,000,000	99.25	178,651,800	99.07	178,338,600	0.005	2026/9/20	1.00
14	日本	国債証券	国庫債券 利付 (10年)第3 50回	180,000,000	98.78	177,814,800	98.43	177,186,600	0.1	2028/3/20	0.99
15	日本	国債証券	国庫債券 利付 (10年)第3 70回	170,000,000	97.43	165,646,300	96.23	163,591,000	0.5	2033/3/20	0.91
16	日本	国債証券	国庫債券 利付 (10年)第3 64回	170,000,000	95.90	163,035,100	95.00	161,515,300	0.1	2031/9/20	0.90
17	日本	国債証券	国庫債券 利付 (10年)第3 67回	170,000,000	95.76	162,793,700	94.74	161,069,900	0.2	2032/6/20	0.90
18	日本	国債証券	国庫債券 利付 (5年)第14 8回	160,000,000	99.34	158,945,600	99.20	158,732,800	0.005	2026/6/20	0.89
19	日本	国債証券	国庫債券 利付 (5年)第15 0回	160,000,000	99.14	158,635,200	98.94	158,305,600	0.005	2026/12/20	0.88
20	日本	国債証券	国庫債券 利付 (5年)第16 2回	160,000,000	99.29	158,872,000	98.84	158,153,600	0.3	2028/9/20	0.88
21	日本	国債証券	国庫債券 利付 (10年)第3 51回	160,000,000	98.62	157,806,400	98.23	157,180,800	0.1	2028/6/20	0.88
22	日本	国債証券	国庫債券 利付 (10年)第3 52回	160,000,000	98.44	157,505,600	98.02	156,843,200	0.1	2028/9/20	0.88
23	日本	国債証券	国庫債券 利付 (2年)第45 2回	150,000,000	99.77	149,655,000	99.68	149,533,500	0.005	2025/9/1	0.84
24	日本	国債証券	国庫債券 利付 (5年)第14 6回	150,000,000	99.77	149,664,000	99.68	149,526,000	0.1	2025/12/20	0.84
25	日本	国債証券	国庫債券 利付 (10年)第3 69回	150,000,000	97.66	146,494,500	96.51	144,777,000	0.5	2032/12/20	0.81
26	日本	国債証券	国庫債券 利付 (10年)第3 46回	140,000,000	99.29	139,011,600	99.06	138,685,400	0.1	2027/3/20	0.77
27	日本	国債証券	国庫債券 利付 (5年)第16 4回	140,000,000	98.67	138,139,400	98.18	137,459,000	0.2	2028/12/20	0.77
28	日本	国債証券	国庫債券 利付 (10年)第3 53回	140,000,000	98.22	137,509,400	97.78	136,900,400	0.1	2028/12/20	0.76

29	日本	国債証券	国庫債券 利付 (30年)第3 2回	120,000,000	112.25	134,709,600	109.79	131,752,800	2.3	2040/3/20	0.74
30	日本	国債証券	国庫債券 利付 (30年)第3 4回	120,000,000	110.23	132,277,200	107.87	129,445,200	2.2	2041/3/20	0.72

種類別及び業種別投資比率

種類	投資比率(%)
国債証券	99.42
合計	99.42

(参考)外国債券マザーファンド

順位	国/ 地域	種類	銘柄名	数量	簿価 単価 (円)	簿価 金額 (円)	評価 単価 (円)	評価 金額 (円)	利率 (%)	償還期限	投資 比率 (%)
1	アメリカ	国債証券	US TREASURY N/B	86,650,000	17,126.29	14,839,933,126	17,022.20	14,749,743,678	6.25	2030/5/15	1.62
2	アメリカ	国債証券	US TREASURY N/B	87,650,000	15,299.90	13,410,367,177	15,198.26	13,321,282,797	4.125	2032/11/15	1.46
3	アメリカ	国債証券	US TREASURY BOND	81,700,000	16,153.62	13,197,511,135	16,095.23	13,149,810,059	5.25	2028/11/15	1.44
4	アメリカ	国債証券	US TREASURY N/B	89,400,000	13,830.16	12,364,163,752	13,745.05	12,288,079,777	2.75	2032/8/15	1.35
5	アメリカ	国債証券	US TREASURY BOND	70,850,000	16,027.27	11,355,325,248	15,981.35	11,322,790,844	6	2026/2/15	1.24
6	フランス	国債証券	FRANCE GOVERNMENT O.A.T	57,950,000	19,118.92	11,079,417,501	18,967.82	10,991,852,617	5.5	2029/4/25	1.20
7	フランス	国債証券	FRANCE GOVERNMENT O.A.T	56,600,000	19,635.51	11,113,701,719	19,368.16	10,962,380,167	4.75	2035/4/25	1.20
8	アメリカ	国債証券	US TREASURY N/B	74,000,000	14,631.61	10,827,396,065	14,647.84	10,839,403,101	0.25	2025/10/31	1.19
9	スペイン	国債証券	BONOS Y OBLIG DEL ESTADO	56,900,000	17,967.03	10,223,243,719	17,902.92	10,186,765,738	5.9	2026/7/30	1.12
10	アメリカ	国債証券	US TREASURY N/B	71,200,000	13,896.59	9,894,373,441	13,886.18	9,886,963,275	0.5	2027/4/30	1.08
11	アメリカ	国債証券	US TREASURY N/B	67,200,000	14,608.65	9,817,017,523	14,621.20	9,825,452,292	0.375	2025/11/30	1.08
12	アメリカ	国債証券	US TREASURY N/B	65,000,000	14,680.90	9,542,588,097	14,658.86	9,528,260,572	2	2026/11/15	1.04
13	イタリア	国債証券	BUONI POLIENNALI DEL TES	54,000,000	17,365.09	9,377,153,136	17,254.74	9,317,560,356	3.85	2029/12/15	1.02
14	アメリカ	国債証券	US TREASURY N/B	62,300,000	14,896.57	9,280,567,744	14,922.45	9,296,689,597	0.25	2025/5/31	1.02
15	フランス	国債証券	FRANCE GOVERNMENT O.A.T	44,700,000	20,511.18	9,168,501,802	20,259.60	9,056,045,540	5.75	2032/10/25	0.99
16	アメリカ	国債証券	US TREASURY N/B	64,230,000	14,007.71	8,997,157,916	13,923.22	8,942,887,528	2.875	2032/5/15	0.98
17	アメリカ	国債証券	US TREASURY N/B	59,300,000	15,059.89	8,930,519,148	15,055.61	8,927,977,052	2.25	2025/11/15	0.98
18	アメリカ	国債証券	US TREASURY N/B	59,550,000	14,737.23	8,776,021,904	14,756.21	8,787,325,217	0.25	2025/8/31	0.96
19	スペイン	国債証券	BONOS Y OBLIG DEL ESTADO	50,600,000	17,390.15	8,799,419,911	17,281.82	8,744,601,583	3.5	2029/5/31	0.96
20	イタリア	国債証券	BUONI POLIENNALI DEL TES	51,450,000	17,010.25	8,751,777,844	16,991.58	8,742,169,145	3.6	2025/9/29	0.96
21	アメリカ	国債証券	US TREASURY N/B	63,100,000	13,814.54	8,716,979,741	13,786.99	8,699,594,582	1.125	2028/2/29	0.95
22	イタリア	国債証券	BUONI POLIENNALI DEL TES	43,850,000	19,589.21	8,589,871,392	19,404.15	8,508,722,494	5.75	2033/2/1	0.93
23	イタリア	国債証券	BUONI POLIENNALI DEL TES	46,850,000	17,171.54	8,044,870,800	17,139.29	8,029,757,834	3.85	2026/9/15	0.88
24	アメリカ	国債証券	US TREASURY N/B	100,200,000	7,890.29	7,906,072,183	7,813.12	7,828,746,902	1.375	2050/8/15	0.86
25	スペイン	国債証券	SPANISH GOVERNMENT	38,400,000	20,193.63	7,754,355,148	20,006.87	7,682,640,076	5.75	2032/7/30	0.84

26	ドイツ	国債証券	BUNDESREPUB. DEUTSCHLAND	38,450,000	20,034.20	7,703,153,660	19,810.60	7,617,179,360	5.5	2031/1/4	0.83
27	アメリカ	国債証券	US TREASURY N/B	50,000,000	15,295.31	7,647,656,512	15,220.30	7,610,154,900	4	2030/2/28	0.83
28	イタリア	国債証券	BUONI POLIENNALI DEL TES	44,750,000	17,040.81	7,625,766,323	16,981.39	7,599,174,531	3.4	2028/4/1	0.83
29	イギリス	国債証券	UNITED KINGDOM GILT	37,150,000	19,872.17	7,382,512,475	19,735.44	7,331,716,221	4.125	2027/1/29	0.80
30	アメリカ	国債証券	US TREASURY N/B	96,900,000	7,649.03	7,411,914,195	7,563.31	7,328,853,481	1.25	2050/5/15	0.80

種類別及び業種別投資比率

種類	投資比率(%)
国債証券	98.81
合計	98.81

【投資不動産物件】

バランスセレクト50

該当事項はありません。

(参考) 国内株式マザーファンド

該当事項はありません。

(参考) 外国株式MSCI - KOKUSAIマザーファンド

該当事項はありません。

(参考) 国内債券マザーファンド

該当事項はありません。

(参考) 外国債券マザーファンド

該当事項はありません。

【その他投資資産の主要なもの】

バランスセレクト50

該当事項はありません。

(参考) 国内株式マザーファンド

その他の資産として、下記の通り先物取引を利用しています。

評価にあたっては知りうる直近の日の主たる取引所の発表する清算値段又は最終相場で評価しております。

種類	取引所	名称	買建/ 売建	枚数	通貨	帳簿価額 (円)	評価額 (円)	投資 比率 (%)
株価指数先物 取引	大阪取引所	TOPIX先物(2024年06月限)	買建	556	日本円	15,187,077,712	15,412,320,000	2.13

(参考) 外国株式MSCI - KOKUSAIマザーファンド

その他の資産として、下記の通り先物取引を利用しています。

評価にあたっては知りうる直近の日の主たる取引所の発表する清算値段又は最終相場で評価しております。

種類	国/地 域	取引所	名称	買建/ 売建	枚数	通貨	帳簿価額	帳簿価額 (円)	評価額	評価額 (円)	投資 比率 (%)
株価指 数先物 取引	アメリ カ	シカゴ マーカン タイル取引所	E-mini S&P500株 価指数先物(2024 年06月限)	買建	588	米ドル	154,802,325	24,263,716,432	154,438,200	24,206,643,468	1.00

カナダ	モントル オール取引 所	S&P TSX60株価指 数先物(2024年06 月限)	買建	34	カナダド ル	9,017,260	1,032,927,133	8,988,240	1,029,602,892	0.04
ドイツ	ユーレック ス・ドイツ 金融先物取 引所	ユーロ50株価指数 先物(2024年06月 限)	買建	353	ユーロ	17,759,320	3,015,177,350	17,625,290	2,992,421,730	0.12
オース トラリ ア	シドニー先 物取引所	SP1200株価指数先 物(2024年06月限)	買建	37	豪ドル	7,152,450	743,926,320	7,080,875	736,481,800	0.03
イギリ ス	ロンドン国 際金融先物 オプション 取引所	FT100株価指数先 物(2024年06月限)	買建	82	英ポンド	6,818,680	1,361,076,717	6,760,490	1,349,461,400	0.05
スイス	ユーレック ス・チュー リッヒ取引 所	SMI株価指数先物 (2024年06月限)	買建	41	スイスフ ラン	4,796,820	832,727,952	4,876,130	846,496,168	0.03

(参考) 国内債券マザーファンド

該当事項はありません。

(参考) 外国債券マザーファンド

該当事項はありません。

(3) 【運用実績】

【純資産の推移】

バランスセレクト50

2024年5月末日及び同日前1年以内における各月末並びに下記決算期末の純資産の推移は次の通りです。

		純資産総額（百万円）		1口当たり純資産額(円)	
		（分配落）	（分配付）	（分配落）	（分配付）
第14計算期間	(2015年 5月11日)	2,150	2,159	1.5149	1.5214
第15計算期間	(2016年 5月10日)	1,943	1,951	1.4215	1.4270
第16計算期間	(2017年 5月10日)	2,102	2,111	1.5475	1.5540
第17計算期間	(2018年 5月10日)	2,115	2,124	1.6345	1.6415
第18計算期間	(2019年 5月10日)	2,053	2,062	1.5919	1.5989
第19計算期間	(2020年 5月11日)	1,958	1,967	1.5755	1.5825
第20計算期間	(2021年 5月10日)	2,124	2,135	1.8650	1.8745
第21計算期間	(2022年 5月10日)	2,063	2,074	1.8535	1.8635
第22計算期間	(2023年 5月10日)	2,148	2,160	1.9505	1.9615
第23計算期間	(2024年 5月10日)	2,154	2,168	2.2581	2.2721
	2023年 5月末日	2,177		1.9819	
	6月末日	2,264		2.0669	
	7月末日	2,251		2.0635	
	8月末日	2,261		2.0715	
	9月末日	2,226		2.0546	
	10月末日	2,168		2.0075	
	11月末日	2,153		2.0955	
	12月末日	2,114		2.1045	
	2024年 1月末日	2,141		2.1749	

2月末日	2,147		2.2324	
3月末日	2,187		2.2811	
4月末日	2,166		2.2732	
5月末日	2,161		2.2622	

【分配の推移】

バランスセレクト50

	計算期間	1口当たりの分配金
第14計算期間	2014年 5月13日～2015年 5月11日	0.0065円
第15計算期間	2015年 5月12日～2016年 5月10日	0.0055円
第16計算期間	2016年 5月11日～2017年 5月10日	0.0065円
第17計算期間	2017年 5月11日～2018年 5月10日	0.0070円
第18計算期間	2018年 5月11日～2019年 5月10日	0.0070円
第19計算期間	2019年 5月11日～2020年 5月11日	0.0070円
第20計算期間	2020年 5月12日～2021年 5月10日	0.0095円
第21計算期間	2021年 5月11日～2022年 5月10日	0.0100円
第22計算期間	2022年 5月11日～2023年 5月10日	0.0110円
第23計算期間	2023年 5月11日～2024年 5月10日	0.0140円

【収益率の推移】

バランスセレクト50

	計算期間	収益率
第14計算期間	2014年 5月13日～2015年 5月11日	18.4%
第15計算期間	2015年 5月12日～2016年 5月10日	5.8%
第16計算期間	2016年 5月11日～2017年 5月10日	9.3%
第17計算期間	2017年 5月11日～2018年 5月10日	6.1%
第18計算期間	2018年 5月11日～2019年 5月10日	2.2%
第19計算期間	2019年 5月11日～2020年 5月11日	0.6%
第20計算期間	2020年 5月12日～2021年 5月10日	19.0%
第21計算期間	2021年 5月11日～2022年 5月10日	0.1%
第22計算期間	2022年 5月11日～2023年 5月10日	5.8%
第23計算期間	2023年 5月11日～2024年 5月10日	16.5%

各計算期間の収益率は、計算期間末の基準価額（分配付の額）から当該計算期間の直前の計算期間末の基準価額（分配落の額。以下「前期末基準価額」といいます。）を控除した額を前期末基準価額で除して得た数に100を乗じて得た数を記載しております。なお、小数点以下2桁目を四捨五入し、小数点以下1桁目まで表示しております。

(4) 【設定及び解約の実績】

バランスセレクト50

	計算期間	設定口数	解約口数	発行済み口数
第14計算期間	2014年 5月13日～2015年 5月11日	99,510,731	246,335,812	1,419,600,119
第15計算期間	2015年 5月12日～2016年 5月10日	88,902,453	140,992,525	1,367,510,047
第16計算期間	2016年 5月11日～2017年 5月10日	103,461,716	112,395,216	1,358,576,547

第17計算期間	2017年 5月11日～2018年 5月10日	112,652,811	177,093,273	1,294,136,085
第18計算期間	2018年 5月11日～2019年 5月10日	87,292,570	91,570,485	1,289,858,170
第19計算期間	2019年 5月11日～2020年 5月11日	92,378,554	139,113,276	1,243,123,448
第20計算期間	2020年 5月12日～2021年 5月10日	68,567,869	172,300,238	1,139,391,079
第21計算期間	2021年 5月11日～2022年 5月10日	64,775,985	90,780,876	1,113,386,188
第22計算期間	2022年 5月11日～2023年 5月10日	59,391,351	71,365,181	1,101,412,358
第23計算期間	2023年 5月11日～2024年 5月10日	57,010,393	204,126,297	954,296,454

本邦外における設定及び解約の実績はありません。

参考情報



運用実績 (2024年5月31日現在)

■ 基準価額・純資産の推移 (日次)

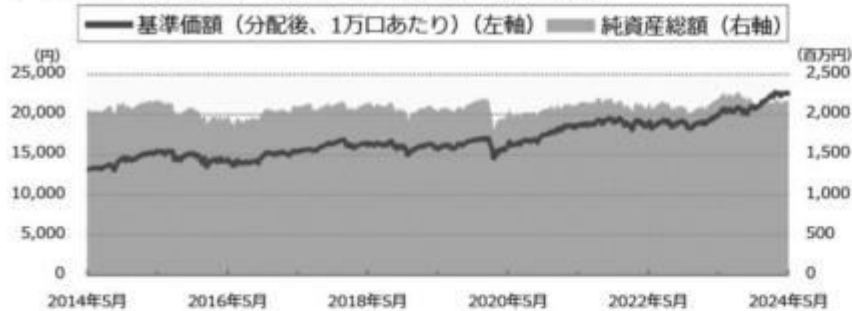

■ 分配の推移

(1万口あたり、課税前)

2024年5月	140 円
2023年5月	110 円
2022年5月	100 円
2021年5月	95 円
2020年5月	70 円
設定来累計	1,135 円

■ 主要な資産の状況

銘柄別投資比率 (上位)

順位	銘柄	投資比率 (%)
1	国内債券マザーファンド	39.7
2	国内株式マザーファンド	30.3
3	外国株式MSCI-KOKUSAIマザーファンド	19.9
4	外国債券マザーファンド	10.1

実質的な銘柄別投資比率 (上位)

・「国内株式マザーファンド」を通じての投資銘柄

順位	銘柄	業種	投資比率 (%)
1	トヨタ自動車	輸送用機器	1.4
2	三菱UFJフィナンシャル・グループ	銀行業	0.7
3	ソニーグループ	電気機器	0.7
4	日立製作所	電気機器	0.6
5	東京エレクトロン	電気機器	0.5

・「外国株式MSCI-KOKUSAIマザーファンド」を通じての投資銘柄

順位	銘柄	業種	投資比率 (%)
1	MICROSOFT CORP	ソフトウェア	0.9
2	APPLE INC	コンピュータ・周辺機器	0.9
3	NVIDIA CORP	半導体・半導体製造装置	0.9
4	AMAZON.COM INC	大規模小売り	0.5
5	META PLATFORMS INC-CLASS A	インタラクティブ・メディアおよびサービス	0.3

・「国内債券マザーファンド」を通じての投資銘柄

順位	銘柄	種類	投資比率 (%)
1	国庫債券 利付 (2年) 第456回	国債証券	1.1
2	国庫債券 利付 (2年) 第455回	国債証券	0.5
3	国庫債券 利付 (5年) 第163回	国債証券	0.5
4	国庫債券 利付 (10年) 第354回	国債証券	0.5
5	国庫債券 利付 (10年) 第341回	国債証券	0.4

・「外国債券マザーファンド」を通じての投資銘柄

順位	銘柄	種類	投資比率 (%)
1	US TREASURY N/B	国債証券	0.2
2	US TREASURY N/B	国債証券	0.1
3	US TREASURY BOND	国債証券	0.1
4	US TREASURY N/B	国債証券	0.1
5	US TREASURY BOND	国債証券	0.1

■ 年間収益率の推移 (暦年ベース)

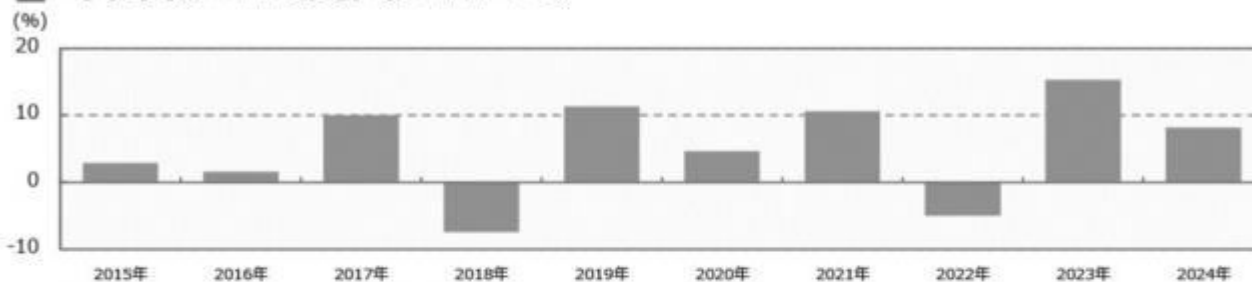

- ・ファンドの年間収益率は税引前分配金を再投資して算出。
- ・2024年は年初から運用実績作成基準日までの収益率。

●ファンドの運用実績はあくまで過去の実績であり、将来の運用成果を約束するものではありません。●ファンドの運用状況は、別途、委託会社ホームページで開示している場合があります。

第2【管理及び運営】

1【申込（販売）手続等】

(1)受益権の募集

申込期間中の各営業日に受益権の募集が行なわれます。

(2) 申込締切時間

午後3時までに取得申込みが行なわれかつ当該取得申込みの受け付けにかかる販売会社所定の事務手続きが完了したものを当日の申込み分とします。

（注）2024年11月5日以降は以下に変更となる予定です。

原則、午後3時30分までに取得申込みが行なわれかつ当該取得申込みの受け付けにかかる販売会社所定の事務手続きが完了したものを当日の申込み分とします。

（販売会社によっては上記と異なる場合があります。詳しくは販売会社にお問い合わせください。）

(3) 購入コース

分配金を受取る「一般コース」と、分配金が再投資される「自動けいぞく投資コース」があります。販売会社によっては、どちらか一方のコースのみの取扱いとなる場合があります。また、原則として、お買付け後のコース変更はできません。

(4) 販売単位

「一般コース」の場合は1万口以上1万口単位(当初元本1口=1円)または1万円以上1円単位、「自動けいぞく投資コース」の場合は1万円以上1円単位とします。ただし、「自動けいぞく投資コース」を選択した受益者が収益分配金を再投資する場合は1口単位とします。

(5) 販売価額

取得申込日の翌営業日の基準価額とします。

(6) 申込代金の支払い

取得申込日から起算して5営業日目までに申込代金を販売会社に支払うものとします。なお、販売会社が別に定める所定の方法により、上記の期日以前に申込代金をお支払いいただく場合があります。

(7) 積立方式

販売会社によっては、「定時定額購入サービス」等に関する契約を締結した場合、当該契約で規定する取得申込の単位でお申込みいただけます。

当該契約または規定については、同様の権利義務関係を規定する名称の異なる契約または規定を使用することがあります。

(8) 申込受け付けの中止および取り消し

金融商品取引所（金融商品取引法第2条第16項に規定する金融商品取引所および金融商品取引法第2条第8項第3号口に規定する外国金融商品市場をいいます。以下同じ。なお、金融商品取引所を単に「取引所」という場合があり、取引所のうち、有価証券の売買または金融商品取引法第28条第8項第3号もしくは同項第5号の取引を行なう市場ないしは当該市場を開設するものを「証券取引所」という場合があります。）等における取引の停止、決済機能の停止その他やむを得ない事情があるときは、信託約款の規定に従い、委託者の判断でファンドの受益権の取得申込みの受け付けを中止すること、および既に受け付けた取得申込みの受け付けを取り消す場合があります。

(9) 申込手続等に関する照会先

ファンドの申込（販売）手続等についてご不明な点がある場合には、下記の照会先までお問い合わせ下さい。

野村アセットマネジメント株式会社

サポートダイヤル 0120-753104(フリーダイヤル)

<受付時間> 営業日の午前9時～午後5時

インターネットホームページ <https://www.nomura-am.co.jp/>

購入のお申込みの方法ならびに単位等について、販売会社によっては上記と異なる場合があります。詳しくは販売会社にお問い合わせください。

2【換金（解約）手続等】

(1)解約の請求

受益者が一部解約の実行の請求をするときは、販売会社に対し、振替受益権をもって行なうものとします。

(2)解約請求の締切時間

一部解約の実行の請求の受け付けについては、午後3時までには解約請求の申込みが行われ、かつ、その解約請求の申込みの受け付けにかかる販売会社所定の事務手続が完了したものを当日の申込み分とします。

（注）2024年11月5日以降は以下に変更となる予定です。

一部解約の実行の請求の受け付けについては、原則、午後3時30分までに解約請求の申込みが行われ、かつ、その解約請求の申込みの受け付けにかかる販売会社所定の事務手続が完了したものを当日の申込み分とします。

（販売会社によっては上記と異なる場合があります。詳しくは販売会社にお問い合わせください。）

(3)換金単位

「一般コース」の場合は1万口単位、1口単位または1円単位、「自動けいぞく投資コース」の場合は1円単位または1口単位で換金できます。

(4)換金価額

解約申込みの受付日の翌営業日の基準価額から、信託財産留保額を差し引いた価額となります。

(5)換金制限

信託財産の資金管理を円滑に行なうため、1日1件10億円を超える一部解約はできません。また、大口解約について、1日1件10億円以下の金額であっても、ファンドの残高、市場の流動性の状況等によっては、委託者の判断により一部解約の金額に制限を設ける場合や換金の受付時間に制限を設ける場合があります。

(6)換金代金の支払い

原則として一部解約の実行の請求日から起算して5営業日目から販売会社において支払います。

(7) 解約請求の受け付けの中止および取り消し

金融商品取引所等における取引の停止、決済機能の停止その他やむを得ない事情があるときは、信託約款の規定に従い、委託者の判断で一部解約の実行の請求の受け付けを中止すること、および既に受け付けた一部解約の実行の請求の受け付けを取り消す場合があります。

また、一部解約の実行の請求の受け付けが中止された場合には、受益者は当該受け付け中止以前に行なった当日の一部解約の実行の請求を撤回できます。ただし、受益者がその一部解約の実行の請求を撤回しない場合には、当該受け付け中止を解除した後の最初の基準価額の計算日に一部解約の実行の請求を受け付けたものとしします。

(8) 換金手続等に関する照会先

ファンドの換金（解約）手続等についてご不明な点がある場合には、下記の照会先までお問い合わせ下さい。

野村アセットマネジメント株式会社

サポートダイヤル 0120-753104(フリーダイヤル)

< 受付時間 > 営業日の午前9時～午後5時

インターネットホームページ <https://www.nomura-am.co.jp/>

換金のお申込みの方法ならびに単位等について、販売会社によっては上記と異なる場合があります。詳しくは販売会社にお問い合わせください。

3 【資産管理等の概要】

(1) 【資産の評価】

< 基準価額の計算方法 >

基準価額とは、計算日において、信託財産に属する資産(受入担保金代用有価証券を除きます。)を法令および一般社団法人投資信託協会規則にしたがって時価または一部償却原価法により評価して得た信託財産の資産総額から負債総額を控除した金額(「純資産総額」といいます。)を、計算日における受益権口数で除して得た額をいいます。なお、ファンドにおいては1万口当りの価額で表示されません。

ファンドの主な投資対象の評価方法は以下の通りです。

対象	評価方法
株式	原則として、基準価額計算日 ¹ の金融商品取引所の最終相場で評価します。
公社債等	原則として、基準価額計算日 ¹ における以下のいずれかの価額で評価します。 ² 日本証券業協会が発表する売買参考統計値(平均値) 金融商品取引業者、銀行等の提示する価額(売気配相場を除く) 価格情報会社の提供する価額
外貨建資産	原則として、基準価額計算日の対顧客相場の仲値で円換算を行います。

1 外国で取引されているものについては、原則として、基準価額計算日の前日とします。

2 残存期間1年以内の公社債等については、一部償却原価法(アキュムレーションまたはアモチゼーション)による評価を適用することができます。

ファンドの基準価額については下記の照会先までお問い合わせ下さい。

野村アセットマネジメント株式会社

サポートダイヤル 0120-753104 (フリーダイヤル)

<受付時間> 営業日の午前9時～午後5時

インターネットホームページ <https://www.nomura-am.co.jp/>

(2)【保管】

ファンドの受益権の帰属は、振替機関等の振替口座簿に記載または記録されることにより定まり、受益証券を発行しませんので、受益証券の保管に関する該当事項はありません。

(3)【信託期間】

無期限とします(2001年5月11日設定)。

(4)【計算期間】

原則として毎年5月11日から翌年5月10日までとします。

ただし、各計算期間終了日に該当する日(以下「該当日」といいます。)が休業日のとき、各計算期間終了日は該当日の翌営業日とし、その翌日より次の計算期間が開始されるものとします。

(5)【その他】

(a) ファンドの繰上償還条項

委託者は、信託終了日前に、信託契約の一部を解約することにより受益権の口数が30億口を下回った場合またはこの信託契約を解約することが受益者のため有利であると認めるとき、もしくはやむを得ない事情が発生したときは、受託者と合意のうえ、この信託契約を解約し、信託を終了させる場合があります。この場合において、委託者は、あらかじめ、解約しようとする旨を監督官庁に届け出ます。

(b) 信託期間の終了

()委託者は、上記「(a)ファンドの繰上償還条項」に従い信託期間を終了させるには、あらかじめ、解約しようとする旨を公告し、かつ、その旨を記載した書面をこの信託契約に係る知られたる受益者に対して交付します。ただし、この信託契約に係るすべての受益者に対して書面を交付したときは、原則として、公告を行いません。

()上記()の公告および書面には、受益者で異議のある者は一定の期間内に委託者に対して異議を述べるべき旨を付記します。なお、一定の期間は一月を下らないものとします。

()上記()の一定の期間内に異議を述べた受益者の受益権の口数が受益権の総口数の二分の一を超えるときは、上記(a)の信託契約の解約をしません。

()委託者は、この信託契約の解約をしないこととしたときは、解約しない旨およびその理由を公告し、かつ、これらの事項を記載した書面をこの信託契約に係る知られたる受益者に対して交付します。ただし、この信託契約に係るすべての受益者に対して書面を交付したときは、原則として、公告を行いません。

()上記()から()までの規定は、信託財産の状態に照らし、真にやむを得ない事情が生じている場合であって、上記()の一定の期間が一月を下らずにその公告および書面の交付を行なうことが

困難な場合には適用しません。

- ()委託者は、監督官庁よりこの信託契約の解約の命令を受けたときは、その命令にしたがい、信託契約を解約し信託を終了させます。
- ()委託者が監督官庁より登録の取消を受けたとき、解散したときまたは業務を廃止したときは、委託者は、この信託契約を解約し、信託を終了させます。ただし、監督官庁がこの信託契約に関する委託者の業務を他の委託者に引き継ぐことを命じたときは、この信託は、下記「(d)信託約款の変更()」に該当する場合を除き、当該委託者と受託者との間において存続します。
- ()受託者が委託者の承諾を受けてその任務を辞任する場合、または、委託者または受益者が裁判所に受託者の解任を請求し裁判所が受託者を解任した場合、委託者が新受託者を選任できないときは、委託者はこの信託契約を解約し、信託を終了させます。

(c) 運用報告書

委託者は、ファンドの決算時および償還時に交付運用報告書を作成し、知られたる受益者に対して交付します。

(d) 信託約款の変更

- ()委託者は、受託者と合意のうえ、この信託約款を変更することができるものとし、あらかじめ、変更しようとする旨およびその内容を監督官庁に届け出ます。
- ()委託者は、上記()の変更事項のうち、その内容が重大なものについて、あらかじめ、変更しようとする旨およびその内容を公告し、かつ、これらの事項を記載した書面をこの信託約款に係る知られたる受益者に対して交付します。ただし、この信託約款に係るすべての受益者に対して書面を交付したときは、原則として、公告を行いません。
- ()上記()の公告および書面には、受益者で異議のある者は一定の期間内に委託者に対して異議を述べるべき旨を付記します。なお、一定の期間は一月を下らないものとします。
- ()上記()の一定の期間内に異議を述べた受益者の受益権の口数が受益権の総口数の二分の一を超えるときは、上記()の信託約款の変更をしません。
- ()委託者は、当該信託約款の変更をしないこととしたときは、変更しない旨およびその理由を公告し、かつ、これらの事項を記載した書面を知られたる受益者に対して交付します。ただし、全ての受益者に対して書面を交付したときは、原則として、公告を行いません。
- ()委託者は、監督官庁の命令に基づいてこの信託約款を変更しようとするときは、上記()から()までの規定にしたがいます。

(e) 公告

委託者が受益者に対してする公告は、電子公告の方法により行ない、次のアドレスに掲載します。

<https://www.nomura-am.co.jp/>

なお、電子公告による公告をすることができない事故その他やむを得ない事由が生じた場合の公告は、日本経済新聞に掲載します。

(f) 反対者の買取請求権

ファンドの信託契約の解約または信託約款の変更を行う場合において、一定の期間内に委託者に対して異議を述べた受益者は、受託者に対し、自己に帰属する受益権を、信託財産をもって買取すべき旨を請求することができます。この買取請求権の内容および買取請求の手續に関する事項は、前述の「(b)信託期間の終了」()または「(d)信託約款の変更」()に規定する公告または書面に付記します。

(g) 関係法人との契約の更新に関する手續

委託者と販売会社との間で締結する「募集・販売等に関する契約」は、契約終了の3ヵ月前までに

当事者の一方から別段の意思表示のないときは、原則1年毎に自動的に更新されるものとします。

4【受益者の権利等】

受益者の有する主な権利は次の通りです。

収益分配金に対する請求権

収益分配金の支払い開始日

<自動けいぞく投資契約を結んでいない場合>

収益分配金は、決算日において振替機関等の振替口座簿に記載または記録されている受益者(当該収益分配金にかかる決算日以前において一部解約が行なわれた受益権にかかる受益者を除きます。また、当該収益分配金にかかる計算期間の末日以前に設定された受益権で取得申込代金支払前のため販売会社の名義で記載または記録されている受益権については原則として取得申込者とし、)に、原則として決算日から起算して5営業日までに支払いを開始します。販売会社でお受取り下さい。

なお、時効前の収益分配金にかかる収益分配金交付票は、なおその効力を有するものとし、その収益分配金交付票と引き換えに受益者にお支払いします。

<自動けいぞく投資契約を結んでいる場合>

税金を差引いた後、自動的に無手数料で再投資されます。この場合の受益権の価額は、各計算期間終了日(決算日)の基準価額とします。

なお、再投資により増加した受益権は、振替口座簿に記載または記録されます。

収益分配金請求権の失効

受益者は、収益分配金を支払開始日から5年間支払請求しないと権利を失います。

償還金に対する請求権

償還金の支払い開始日

償還金は、償還日において振替機関等の振替口座簿に記載または記録されている受益者(償還日以前において一部解約が行なわれた受益権にかかる受益者を除きます。また、当該償還日以前に設定された受益権で取得申込代金支払前のため販売会社の名義で記載または記録されている受益権については原則として取得申込者とし、)に、原則として償還日(償還日が休業日の場合は翌営業日)から起算して5営業日までに支払いを開始します。

償還金請求権の失効

受益者は、償還金を支払開始日から10年間支払請求しないと権利を失います。

換金(解約)請求権

受益者は、一部解約の実行を請求することができます。詳しくは、前述の「2 換金(解約)手続等」をご参照下さい。

第3【ファンドの経理状況】

(1)当ファンドの財務諸表は、「財務諸表等の用語、様式及び作成方法に関する規則」(昭和38年大蔵省令第59号)(以下「財務諸表等規則」という。)ならびに同規則第2条の2の規定により、「投資信託財産の計算に関する規則」(平成12年総理府令第133号)(以下「投資信託財産計算規則」という。)に基づいて作成しております。なお、財務諸表に記載している金額は、円単位で表示しております。

(2)当ファンドは、金融商品取引法第193条の2第1項の規定に基づき、第23期計算期間(2023年5月11日から2024年5月10日まで)の財務諸表について、EY新日本有限責任監査法人による監査を受けております。

1【財務諸表】

【バランスセレクト50】

(1) 【貸借対照表】

(単位：円)

	第22期 (2023年 5月10日現在)	第23期 (2024年 5月10日現在)
資産の部		
流動資産		
コール・ローン	9,443,830	9,756,003
親投資信託受益証券	2,145,480,564	2,149,937,762
未収入金	14,835,436	16,274,586
未収利息	-	21
流動資産合計	2,169,759,830	2,175,968,372
資産合計	2,169,759,830	2,175,968,372
負債の部		
流動負債		
未払収益分配金	12,115,535	13,360,150
未払解約金	1,919,216	4,041
未払受託者報酬	567,581	587,068
未払委託者報酬	6,810,879	7,044,756
未払利息	15	-
その他未払費用	33,994	35,163
流動負債合計	21,447,220	21,031,178
負債合計	21,447,220	21,031,178
純資産の部		
元本等		
元本	1,101,412,358	954,296,454
剰余金		
期末剰余金又は期末欠損金（ ）	1,046,900,252	1,200,640,740
(分配準備積立金)	711,226,147	869,925,596
元本等合計	2,148,312,610	2,154,937,194
純資産合計	2,148,312,610	2,154,937,194
負債純資産合計	2,169,759,830	2,175,968,372

（２）【損益及び剰余金計算書】

（単位：円）

	第22期		第23期	
	自	2022年 5月11日	自	2023年 5月11日
	至	2023年 5月10日	至	2024年 5月10日
営業収益				
受取利息		-		944
有価証券売買等損益		134,583,685		345,854,606
営業収益合計		134,583,685		345,855,550
営業費用				
支払利息		1,597		1,602
受託者報酬		1,151,385		1,202,174
委託者報酬		13,816,447		14,426,028
その他費用		68,960		72,013
営業費用合計		15,038,389		15,701,817
営業利益又は営業損失（ ）		119,545,296		330,153,733
経常利益又は経常損失（ ）		119,545,296		330,153,733
当期純利益又は当期純損失（ ）		119,545,296		330,153,733
一部解約に伴う当期純利益金額の分配額又は一部解約に伴う当期純損失金額の分配額（ ）		2,772,192		31,388,984
期首剰余金又は期首欠損金（ ）		950,228,465		1,046,900,252
剰余金増加額又は欠損金減少額		52,602,257		62,038,755
当期追加信託に伴う剰余金増加額又は欠損金減少額		52,602,257		62,038,755
剰余金減少額又は欠損金増加額		60,588,039		193,702,866
当期一部解約に伴う剰余金減少額又は欠損金増加額		60,588,039		193,702,866
分配金		12,115,535		13,360,150
期末剰余金又は期末欠損金（ ）		1,046,900,252		1,200,640,740

(3)【注記表】

(重要な会計方針に係る事項に関する注記)

1. 運用資産の評価基準及び評価方法	親投資信託受益証券 基準価額で評価しております。
2. 費用・収益の計上基準	有価証券売買等損益 約定日基準で計上しております。
3. 金融商品の時価等に関する事項の補 足説明	金融商品の時価の算定においては一定の前提条件等を採用しているため、異なる前 提条件等によった場合、当該価額が異なることもあります。
4. その他	当ファンドの計算期間は、信託約款の規定により、2023年5月11日から2024年5月 10日までとなっております。

(重要な会計上の見積りに関する注記)

該当事項はありません。

(貸借対照表に関する注記)

第22期 2023年5月10日現在	第23期 2024年5月10日現在
1. 計算期間の末日における受益権の総数 1,101,412,358口	1. 計算期間の末日における受益権の総数 954,296,454口
2. 計算期間の末日における1単位当たりの純資産の額 1口当たり純資産額 1.9505円 (10,000口当たり純資産額) (19,505円)	2. 計算期間の末日における1単位当たりの純資産の額 1口当たり純資産額 2.2581円 (10,000口当たり純資産額) (22,581円)

(損益及び剰余金計算書に関する注記)

第22期 自 2022年 5月11日 至 2023年 5月10日	第23期 自 2023年 5月11日 至 2024年 5月10日																																																												
1. 分配金の計算過程	1. 分配金の計算過程																																																												
<table border="1"> <thead> <tr> <th>項目</th> <th></th> <th></th> </tr> </thead> <tbody> <tr> <td>費用控除後の配当等収益額</td> <td>A</td> <td>34,509,337円</td> </tr> <tr> <td>費用控除後・繰越欠損金補填 後の有価証券売買等損益額</td> <td>B</td> <td>60,644,089円</td> </tr> <tr> <td>収益調整金額</td> <td>C</td> <td>542,080,398円</td> </tr> <tr> <td>分配準備積立金額</td> <td>D</td> <td>628,188,256円</td> </tr> <tr> <td>当ファンドの分配対象収益額</td> <td>E=A+B+C+D</td> <td>1,265,422,080円</td> </tr> <tr> <td>当ファンドの期末残存口数</td> <td>F</td> <td>1,101,412,358口</td> </tr> <tr> <td>10,000口当たり収益分配対象 額</td> <td>G=E/F × 10,000</td> <td>11,489円</td> </tr> <tr> <td>10,000口当たり分配金額</td> <td>H</td> <td>110円</td> </tr> <tr> <td>収益分配金金額</td> <td>I=F × H/10,000</td> <td>12,115,535円</td> </tr> </tbody> </table>	項目			費用控除後の配当等収益額	A	34,509,337円	費用控除後・繰越欠損金補填 後の有価証券売買等損益額	B	60,644,089円	収益調整金額	C	542,080,398円	分配準備積立金額	D	628,188,256円	当ファンドの分配対象収益額	E=A+B+C+D	1,265,422,080円	当ファンドの期末残存口数	F	1,101,412,358口	10,000口当たり収益分配対象 額	G=E/F × 10,000	11,489円	10,000口当たり分配金額	H	110円	収益分配金金額	I=F × H/10,000	12,115,535円	<table border="1"> <thead> <tr> <th>項目</th> <th></th> <th></th> </tr> </thead> <tbody> <tr> <td>費用控除後の配当等収益額</td> <td>A</td> <td>33,162,731円</td> </tr> <tr> <td>費用控除後・繰越欠損金補填 後の有価証券売買等損益額</td> <td>B</td> <td>265,602,018円</td> </tr> <tr> <td>収益調整金額</td> <td>C</td> <td>502,499,196円</td> </tr> <tr> <td>分配準備積立金額</td> <td>D</td> <td>584,520,997円</td> </tr> <tr> <td>当ファンドの分配対象収益額</td> <td>E=A+B+C+D</td> <td>1,385,784,942円</td> </tr> <tr> <td>当ファンドの期末残存口数</td> <td>F</td> <td>954,296,454口</td> </tr> <tr> <td>10,000口当たり収益分配対象 額</td> <td>G=E/F × 10,000</td> <td>14,521円</td> </tr> <tr> <td>10,000口当たり分配金額</td> <td>H</td> <td>140円</td> </tr> <tr> <td>収益分配金金額</td> <td>I=F × H/10,000</td> <td>13,360,150円</td> </tr> </tbody> </table>	項目			費用控除後の配当等収益額	A	33,162,731円	費用控除後・繰越欠損金補填 後の有価証券売買等損益額	B	265,602,018円	収益調整金額	C	502,499,196円	分配準備積立金額	D	584,520,997円	当ファンドの分配対象収益額	E=A+B+C+D	1,385,784,942円	当ファンドの期末残存口数	F	954,296,454口	10,000口当たり収益分配対象 額	G=E/F × 10,000	14,521円	10,000口当たり分配金額	H	140円	収益分配金金額	I=F × H/10,000	13,360,150円
項目																																																													
費用控除後の配当等収益額	A	34,509,337円																																																											
費用控除後・繰越欠損金補填 後の有価証券売買等損益額	B	60,644,089円																																																											
収益調整金額	C	542,080,398円																																																											
分配準備積立金額	D	628,188,256円																																																											
当ファンドの分配対象収益額	E=A+B+C+D	1,265,422,080円																																																											
当ファンドの期末残存口数	F	1,101,412,358口																																																											
10,000口当たり収益分配対象 額	G=E/F × 10,000	11,489円																																																											
10,000口当たり分配金額	H	110円																																																											
収益分配金金額	I=F × H/10,000	12,115,535円																																																											
項目																																																													
費用控除後の配当等収益額	A	33,162,731円																																																											
費用控除後・繰越欠損金補填 後の有価証券売買等損益額	B	265,602,018円																																																											
収益調整金額	C	502,499,196円																																																											
分配準備積立金額	D	584,520,997円																																																											
当ファンドの分配対象収益額	E=A+B+C+D	1,385,784,942円																																																											
当ファンドの期末残存口数	F	954,296,454口																																																											
10,000口当たり収益分配対象 額	G=E/F × 10,000	14,521円																																																											
10,000口当たり分配金額	H	140円																																																											
収益分配金金額	I=F × H/10,000	13,360,150円																																																											

(金融商品に関する注記)

(1)金融商品の状況に関する事項

第22期 自 2022年 5月11日 至 2023年 5月10日	第23期 自 2023年 5月11日 至 2024年 5月10日
1. 金融商品に対する取組方針 当ファンドは、投資信託及び投資法人に関する法律第2条第 4項に定める証券投資信託であり、信託約款に規定する運用 の基本方針に従い、有価証券等の金融商品に対して投資とし て運用することを目的としております。	1. 金融商品に対する取組方針 同左
2. 金融商品の内容及びその金融商品に係るリスク 当ファンドが保有する金融商品の種類は、有価証券、コー ル・ローン等の金銭債権及び金銭債務であります。 当ファンドが保有する有価証券の詳細は、(その他の注記)の 2 有価証券関係に記載しております。 これらは、株価変動リスク、為替変動リスク、金利変動リス クなどの市場リスク、信用リスク及び流動性リスクにさらさ れております。	2. 金融商品の内容及びその金融商品に係るリスク 同左
3. 金融商品に係るリスク管理体制 委託会社においては、独立した投資リスク管理に関する委員 会を設け、パフォーマンスの考査及び運用リスクの管理を行 なっております。 市場リスクの管理 市場リスクに関しては、資産配分等の状況を常時、分析・把 握し、投資方針に沿っているか等の管理を行なっておりま す。 信用リスクの管理 信用リスクに関しては、発行体や取引先の財務状況等に関す る情報収集・分析を常時、継続し、格付等の信用度に応じた 組入制限等の管理を行なっております。 流動性リスクの管理 流動性リスクに関しては、必要に応じて市場流動性の状況を 把握し、取引量や組入比率等の管理を行なっております。	3. 金融商品に係るリスク管理体制 同左

(2)金融商品の時価等に関する事項

第22期 2023年 5月10日現在	第23期 2024年 5月10日現在
1. 貸借対照表計上額、時価及び差額 貸借対照表上の金融商品は原則としてすべて時価で評価しているため、貸借対照表計上額と時価との差額はありません。	1. 貸借対照表計上額、時価及び差額 同左
2. 時価の算定方法 親投資信託受益証券 （重要な会計方針に係る事項に関する注記）に記載しております。	2. 時価の算定方法 同左
コール・ローン等の金銭債権及び金銭債務 これらの科目は短期間で決済されるため、帳簿価額は時価と近似していることから、当該帳簿価額を時価としております。	

（関連当事者との取引に関する注記）

第22期 自 2022年 5月11日 至 2023年 5月10日	第23期 自 2023年 5月11日 至 2024年 5月10日
市場価格その他当該取引に係る公正な価格を勘案して、一般の取引条件と異なる関連当事者との取引は行なわれていないため、該当事項はございません。	同左

（その他の注記）

1 元本の移動

第22期 自 2022年 5月11日 至 2023年 5月10日	第23期 自 2023年 5月11日 至 2024年 5月10日
期首元本額 1,113,386,188円	期首元本額 1,101,412,358円
期中追加設定元本額 59,391,351円	期中追加設定元本額 57,010,393円
期中一部解約元本額 71,365,181円	期中一部解約元本額 204,126,297円

2 有価証券関係

売買目的有価証券

種類	第22期 自 2022年 5月11日 至 2023年 5月10日	第23期 自 2023年 5月11日 至 2024年 5月10日
	損益に含まれた評価差額（円）	
親投資信託受益証券	124,586,625	284,783,928
合計	124,586,625	284,783,928

3 デリバティブ取引関係

該当事項はありません。

（4）【附属明細表】

第1 有価証券明細表

(1) 株式(2024年5月10日現在)

該当事項はありません。

(2) 株式以外の有価証券(2024年5月10日現在)

（単位：円）

種類	通貨	銘柄	券面総額	評価額	備考
親投資信託受益証券	日本円	国内株式マザーファンド	210,367,110	646,037,394	
		国内債券マザーファンド	674,724,796	855,483,568	
		外国債券マザーファンド	71,789,336	215,231,608	
		外国株式MSCI-KOKUSA Iマザーファンド	62,468,122	433,185,192	
	小計	銘柄数：4 組入時価比率：99.8%	1,019,349,364	2,149,937,762	100.0%
合計				2,149,937,762	

(注1)投資信託受益証券、投資証券及び親投資信託受益証券における券面総額の数値は、証券数を表示しております。

(注2)比率は左より組入時価の純資産に対する比率、及び各小計欄の合計金額に対する比率であります。

第2 デリバティブ取引及び為替予約取引の契約額等及び時価の状況表

該当事項はありません。

（参考）

当ファンドは「国内株式マザーファンド」、「外国株式MSCI-KOKUSAマザーファンド」、「国内債券マザーファンド」および「外国債券マザーファンド」受益証券を主要投資対象としており、貸借対照表の資産の部に計上された親投資信託受益証券は、すべて同親投資信託の受益証券です。
なお、以下に記載した状況は監査の対象外となっております。

国内株式マザーファンド

貸借対照表

(単位：円)

(2024年 5月10日現在)

資産の部	
流動資産	
コール・ローン	33,306,749,230
株式	687,263,505,710
派生商品評価勘定	86,212,076
未収配当金	6,868,185,867
未収利息	74,935
その他未収収益	95,720,444
差入委託証拠金	1,066,977,484
流動資産合計	728,687,425,746
資産合計	728,687,425,746
負債の部	
流動負債	
派生商品評価勘定	165,869,729
未払解約金	2,296,256,636
未払利息	460,600
有価証券貸借取引受入金	21,262,526,289
流動負債合計	23,725,113,254
負債合計	23,725,113,254
純資産の部	
元本等	
元本	229,552,252,758
剰余金	
期末剰余金又は期末欠損金()	475,410,059,734
元本等合計	704,962,312,492
純資産合計	704,962,312,492
負債純資産合計	728,687,425,746

注記表

(重要な会計方針に係る事項に関する注記)

1. 運用資産の評価基準及び評価方法	株式 原則として時価で評価しております。 時価評価にあたっては、市場価格のある有価証券についてはその最終相場(計算日に最終相場のない場合には、直近の日の最終相場)で評価しております。 先物取引 取引所の発表する計算日の清算値段を用いております。
2. 費用・収益の計上基準	受取配当金 原則として配当落ち日において、確定配当金額又は予想配当金額を計上しております。 投資信託受益証券については、原則として収益分配金落ち日において、当該収益分配金額を計上しております。 有価証券売買等損益 約定日基準で計上しております。 派生商品取引等損益 約定日基準で計上しております。
3. 金融商品の時価等に関する事項の補足説明	金融商品の時価の算定においては一定の前提条件等を採用しているため、異なる前提条件等によった場合、当該価額が異なることもあります。 また、デリバティブ取引に関する契約額等は、あくまでもデリバティブ取引における名目的な契約額または計算上の想定元本であり、当該金額自体がデリバティブ取引の市場リスクの大きさを示すものではありません。

(重要な会計上の見積りに関する注記)
該当事項はありません。

(貸借対照表に関する注記)

2024年 5月10日現在

1. 計算期間の末日における1単位当たりの純資産の額	
1口当たり純資産額	3,0710円
(10,000口当たり純資産額)	(30,710円)
2. 有価証券の消費貸借契約により貸し付けた有価証券	
	20,411,048,100円

(金融商品に関する注記)

(1)金融商品の状況に関する事項

自 2023年 5月11日
至 2024年 5月10日

1.金融商品に対する取組方針

当ファンドは、投資信託及び投資法人に関する法律第2条第4項に定める証券投資信託であり、信託約款に規定する運用の基本方針に従い、有価証券等の金融商品に対して投資として運用することを目的としております。

2.金融商品の内容及びその金融商品に係るリスク

当ファンドが保有する金融商品の種類は、有価証券、デリバティブ取引、コール・ローン等の金銭債権及び金銭債務であります。

当ファンドが保有する有価証券の詳細は、附属明細表に記載しております。

これらは、株価変動リスクなどの市場リスク、信用リスク及び流動性リスクにさらされております。

当ファンドは、信託財産に属する資産の価格変動リスクの低減を目的として、株価指数先物取引を行っております。

3.金融商品に係るリスク管理体制

委託会社においては、独立した投資リスク管理に関する委員会を設け、パフォーマンスの考査及び運用リスクの管理を行っております。

市場リスクの管理

市場リスクに関しては、資産配分等の状況を常時、分析・把握し、投資方針に沿っているか等の管理を行っております。

信用リスクの管理

信用リスクに関しては、発行体や取引先の財務状況等に関する情報収集・分析を常時、継続し、格付等の信用度に応じた組入制限等の管理を行っております。

流動性リスクの管理

流動性リスクに関しては、必要に応じて市場流動性の状況を把握し、取引量や組入比率等の管理を行っております。

(2)金融商品の時価等に関する事項

2024年 5月10日現在

1. 貸借対照表計上額、時価及び差額

貸借対照表上の金融商品は原則としてすべて時価で評価しているため、貸借対照表計上額と時価との差額はありませ

2. 時価の算定方法

株式

(重要な会計方針に係る事項に関する注記)に記載しております。

派生商品評価勘定

デリバティブ取引については、附属明細表に記載しております。

コール・ローン等の金銭債権及び金銭債務

これらの科目は短期間で決済されるため、帳簿価額は時価と近似していることから、当該帳簿価額を時価としております。

(その他の注記)

元本の移動及び期末元本額の内訳

2024年 5月10日現在

期首	2023年 5月11日
本報告書における開示対象ファンドの期首における当ファンドの元本額	222,905,745,135円
同期中における追加設定元本額	41,159,404,358円
同期中における一部解約元本額	34,512,896,735円
期末元本額	229,552,252,758円
期末元本額の内訳*	
バランスセレクト30	89,813,107円
バランスセレクト50	210,367,110円
バランスセレクト70	362,905,378円
野村世界6資産分散投信(安定コース)	1,514,486,247円
野村世界6資産分散投信(分配コース)	2,183,111,168円
野村世界6資産分散投信(成長コース)	10,889,840,669円
野村資産設計ファンド2015	22,738,343円
野村資産設計ファンド2020	25,436,925円
野村資産設計ファンド2025	39,428,608円
野村資産設計ファンド2030	68,579,527円
野村資産設計ファンド2035	69,888,119円
野村資産設計ファンド2040	124,657,364円
野村日本株インデックス(野村投資一任口座向け)	21,040,716,110円
のむらっぴ・ファンド(保守型)	1,415,205,129円
のむらっぴ・ファンド(普通型)	13,017,982,570円
のむらっぴ・ファンド(積極型)	7,491,838,616円
野村資産設計ファンド2045	30,015,870円
野村インデックスファンド・TOPIX	2,265,527,959円
マイ・ロード	1,658,399,268円
ネクストコア	19,009,925円
野村インデックスファンド・内外7資産バランス・為替ヘッジ型	911,878,807円
野村TOPIXインデックス(野村SMA・EW向け)	2,950,434,750円

野村世界6資産分散投信(配分変更コース)	977,466,090円
野村資産設計ファンド2050	32,290,841円
野村ターゲットデートファンド2016 2026-2028年目標型	7,233,251円
野村ターゲットデートファンド2016 2029-2031年目標型	4,763,810円
野村ターゲットデートファンド2016 2032-2034年目標型	4,184,668円
野村ターゲットデートファンド2016 2035-2037年目標型	4,247,685円
のむらップ・ファンド(やや保守型)	314,333,770円
のむらップ・ファンド(やや積極型)	1,401,142,564円
インデックス・ブレンド(タイプ)	3,684,967円
インデックス・ブレンド(タイプ)	3,277,648円
インデックス・ブレンド(タイプ)	24,447,486円
インデックス・ブレンド(タイプ)	10,936,432円
インデックス・ブレンド(タイプ)	37,201,028円
野村6資産均等バランス	4,420,957,750円
世界6資産分散ファンド	90,099,189円
野村資産設計ファンド2060	32,857,131円
はじめてのNISA・日本株式インデックス(TOPIX)	247,041,565円
ファンドラップ(ウエルス・スクエア)日本株式	3,480,935,667円
グローバル・インデックス・バランス25VA(適格機関投資家専用)	158,970,718円
グローバル・インデックス・バランス50VA(適格機関投資家専用)	97,889,473円
グローバル・インデックス・バランス40VA(適格機関投資家専用)	207,063,104円
グローバル・インデックス・バランス60VA(適格機関投資家専用)	96,598,826円
ワールド・インデックス・ファンドVA安定型(適格機関投資家専用)	1,335,915円
ワールド・インデックス・ファンドVAバランス型(適格機関投資家専用)	4,415,099円
ワールド・インデックス・ファンドVA積極型(適格機関投資家専用)	425,276円
野村インデックス・バランス60VA(適格機関投資家専用)	1,298,520,562円
野村ワールド・インデックス・バランス35VA(適格機関投資家専用)	481,089円
野村ワールド・インデックス・バランス50VA(適格機関投資家専用)	8,216,363円
野村・国内株式インデックスファンド・VAS(適格機関投資家専用)	21,825,344円
野村世界インデックス・バランス40VA(適格機関投資家専用)	7,147,406円
野村グローバル・インデックス・バランス25VA(適格機関投資家専用)	62,094,451円
野村グローバル・インデックス・バランス50VA(適格機関投資家専用)	114,027,918円
野村グローバル・インデックス・バランス75VA(適格機関投資家専用)	3,266,478,168円
野村世界バランス25VA(適格機関投資家専用)	22,007,033円
ノムラ日本株式インデックスファンドVA(適格機関投資家専用)	187,906,415円
ノムラFOFs用インデックスファンド・TOPIX(適格機関投資家専用)	4,043,604,304円
野村国内外マルチアセット(6資産)ファンド(適格機関投資家専用)	24,886,484円
野村国内外マルチアセット(6資産)オープン投信(適格機関投資家専用)	96,362,247円
野村FOFs用・ターゲット・リターン・8資産バランス(2%コース向け)(適格機関投資家専用)	1,425,322円
バランスセレクト30(確定拠出年金向け)	4,763,755円
バランスセレクト50(確定拠出年金向け)	24,327,980円
バランスセレクト70(確定拠出年金向け)	33,243,979円
国内債券・株式バランスファンド(確定拠出年金向け)	91,310,319円
マイバランス30(確定拠出年金向け)	6,823,003,253円
マイバランス50(確定拠出年金向け)	21,764,075,197円
マイバランス70(確定拠出年金向け)	29,778,330,080円
野村国内株式インデックスファンド・TOPIX(確定拠出年金向け)	41,882,177,775円
マイバランスDC30	3,017,383,320円
マイバランスDC50	5,802,706,309円
マイバランスDC70	7,260,665,317円
野村DC国内株式インデックスファンド・TOPIX	14,130,835,913円
野村DC運用戦略ファンド	1,010,278,001円
野村DC運用戦略ファンド(マイルド)	71,865,397円
マイターゲット2050(確定拠出年金向け)	2,094,944,555円
マイターゲット2030(確定拠出年金向け)	1,865,721,298円
マイターゲット2040(確定拠出年金向け)	1,749,498,564円
野村世界6資産分散投信(DC)安定コース	15,194,560円
野村世界6資産分散投信(DC)インカムコース	7,843,673円
野村世界6資産分散投信(DC)成長コース	149,979,821円
野村資産設計ファンド(DC・つみたてNISA)2030	48,248,184円
野村資産設計ファンド(DC・つみたてNISA)2040	52,535,611円
野村資産設計ファンド(DC・つみたてNISA)2050	39,686,536円
マイターゲット2035(確定拠出年金向け)	1,110,122,399円
マイターゲット2045(確定拠出年金向け)	895,475,199円
マイターゲット2055(確定拠出年金向け)	696,188,352円
マイターゲット2060(確定拠出年金向け)	994,900,248円
野村資産設計ファンド(DC・つみたてNISA)2060	34,442,154円
マイターゲット2065(確定拠出年金向け)	412,095,032円
多資産分散投資ファンド(バランス10)(確定拠出年金向け)	147,721,593円
みらいバランス・株式10(富士通企業年金基金DC向け)	203,210,454円
野村DCバランスファンド(年金運用戦略タイプ)	118,268,920円
マイターゲット2070(確定拠出年金向け)	164,382円

*は当該親投資信託受益証券を投資対象とする証券投資信託ごとの元本額

附属明細表

第1 有価証券明細表

(1) 株式(2024年5月10日現在)

(単位:円)

種類	通貨	銘柄	株式数	評価額		備考
				単価	金額	
株式	日本円	極洋	10,300	3,790.00	39,037,000	
		ニッスイ	250,200	964.60	241,342,920	貸付有価証券 100株
		マルハニチロ	37,100	3,367.00	124,915,700	貸付有価証券 100株
		雪国まいたけ	21,300	977.00	20,810,100	貸付有価証券 100株(100株)
		カネコ種苗	7,100	1,440.00	10,224,000	
		サカタのタネ	28,500	3,665.00	104,452,500	貸付有価証券 600株(600株)
		ホクト	20,000	1,795.00	35,900,000	
		ホクリヨウ	1,400	1,020.00	1,428,000	貸付有価証券 600株(600株)
		住石ホールディングス	31,800	1,217.00	38,700,600	貸付有価証券 14,900株(400株)
		日鉄鉱業	10,000	4,825.00	48,250,000	
		三井松島ホールディングス	14,800	3,985.00	58,978,000	貸付有価証券 2,000株
		I N P E X	840,300	2,424.00	2,036,887,200	
		石油資源開発	29,000	6,690.00	194,010,000	貸付有価証券 400株
		K & O エナジーグループ	11,300	3,375.00	38,137,500	貸付有価証券 1,800株
		ショーボンドホールディングス	34,100	6,141.00	209,408,100	
		ミライト・ワン	75,500	1,983.50	149,754,250	貸付有価証券 300株
		タマホーム	15,700	4,440.00	69,708,000	貸付有価証券 7,300株(2,600株)
		サンヨーホームズ	1,000	730.00	730,000	貸付有価証券 400株
		日本アクア	3,500	948.00	3,318,000	
		ファーストコーポレーション	2,400	839.00	2,013,600	貸付有価証券 1,100株
		ベストセラ	2,000	956.00	1,912,000	貸付有価証券 900株(500株)
		キャンディル	1,500	594.00	891,000	貸付有価証券 700株
		ダイセキ環境ソリューション	1,700	943.00	1,603,100	貸付有価証券 800株(800株)
		第一カッター興業	7,200	1,514.00	10,900,800	
安藤・間	145,000	1,157.00	167,765,000			
東急建設	78,400	805.00	63,112,000	貸付有価証券 1,200株		
コムシスホールディングス	79,900	3,588.00	286,681,200			

ピーアールホールディングス	36,700	360.00	13,212,000	
高松コンストラクショングループ	18,600	2,786.00	51,819,600	
東建コーポレーション	6,300	11,170.00	70,371,000	貸付有価証券 100株
ソネック	900	927.00	834,300	
ヤマウラ	12,700	1,381.00	17,538,700	貸付有価証券 5,000株
オリエンタル白石	92,600	382.00	35,373,200	
大成建設	160,300	5,999.00	961,639,700	
大林組	625,900	1,760.00	1,101,584,000	
清水建設	496,300	1,042.00	517,144,600	貸付有価証券 19,900株(2,100株)
飛島建設	18,000	1,415.00	25,470,000	貸付有価証券 100株(100株)
長谷工コーポレーション	160,600	1,925.00	309,155,000	貸付有価証券 12,300株(300株)
松井建設	16,300	846.00	13,789,800	貸付有価証券 300株
銭高組	900	4,290.00	3,861,000	
鹿島建設	388,100	3,020.00	1,172,062,000	貸付有価証券 16,300株
不動テトラ	12,100	2,203.00	26,656,300	貸付有価証券 100株(100株)
大末建設	2,300	1,814.00	4,172,200	
鉄建建設	12,500	2,836.00	35,450,000	
西松建設	33,400	4,652.00	155,376,800	
三井住友建設	130,300	397.00	51,729,100	
大豊建設	6,000	3,280.00	19,680,000	貸付有価証券 2,800株(300株)
佐田建設	3,700	713.00	2,638,100	
ナカノフード建設	4,100	631.00	2,587,100	
奥村組	28,400	4,955.00	140,722,000	
東鉄工業	21,700	3,065.00	66,510,500	
イチケン	1,500	2,387.00	3,580,500	
富士ビー・エス	2,600	447.00	1,162,200	
浅沼組	12,900	3,670.00	47,343,000	貸付有価証券 100株
戸田建設	236,900	1,065.00	252,298,500	貸付有価証券 600株
熊谷組	28,900	4,215.00	121,813,500	貸付有価証券 100株
北野建設	1,100	3,575.00	3,932,500	
植木組	1,700	1,678.00	2,852,600	
矢作建設工業	23,800	1,501.00	35,723,800	貸付有価証券 100株
ピーエス三菱	22,200	1,005.00	22,311,000	
日本ハウスホールディングス	37,400	312.00	11,668,800	貸付有価証券 4,600株
新日本建設	24,600	1,598.00	39,310,800	
東亜道路工業	34,800	1,310.00	45,588,000	貸付有価証券 400株

日本道路	20,500	1,911.00	39,175,500	貸付有価証券 200株
東亜建設工業	54,000	1,077.00	58,158,000	
日本国土開発	49,800	521.00	25,945,800	貸付有価証券 13,900株(200株)
若築建設	6,100	3,375.00	20,587,500	
東洋建設	44,100	1,353.00	59,667,300	貸付有価証券 1,000株(1,000株)
五洋建設	248,100	799.70	198,405,570	貸付有価証券 57,200株
世紀東急工業	22,500	1,650.00	37,125,000	貸付有価証券 700株(400株)
福田組	6,600	5,600.00	36,960,000	
住友林業	151,300	5,898.00	892,367,400	
日本基礎技術	3,500	520.00	1,820,000	
巴コーポレーション	7,300	710.00	5,183,000	貸付有価証券 1,600株
大和ハウス工業	484,000	4,275.00	2,069,100,000	貸付有価証券 30,200株(500株)
ライト工業	34,800	2,127.00	74,019,600	貸付有価証券 2,500株
積水ハウス	530,800	3,638.00	1,931,050,400	
日特建設	16,700	1,135.00	18,954,500	貸付有価証券 200株
北陸電気工事	12,000	1,138.00	13,656,000	
ユアテック	38,600	1,544.00	59,598,400	貸付有価証券 2,200株
日本リーテック	13,700	1,308.00	17,919,600	
四電工	7,300	3,680.00	26,864,000	
中電工	27,200	3,110.00	84,592,000	貸付有価証券 200株
関電工	109,600	1,883.00	206,376,800	貸付有価証券 18,300株(300株)
きんでん	121,700	3,054.00	371,671,800	貸付有価証券 1,200株
東京エネシス	16,300	1,294.00	21,092,200	
トーエネック	5,800	5,260.00	30,508,000	
住友電設	16,600	3,700.00	61,420,000	
日本電設工業	32,900	2,079.00	68,399,100	
エクシオグループ	171,100	1,730.50	296,088,550	貸付有価証券 1,700株(1,700株)
新日本空調	11,300	3,870.00	43,731,000	貸付有価証券 400株
九電工	37,800	6,567.00	248,232,600	貸付有価証券 2,200株(600株)
三機工業	37,800	2,237.00	84,558,600	
日揮ホールディングス	173,200	1,377.50	238,583,000	貸付有価証券 12,200株(3,100株)
中外炉工業	5,700	3,375.00	19,237,500	
ヤマト	4,900	1,133.00	5,551,700	
太平電業	10,900	4,285.00	46,706,500	
高砂熱学工業	46,900	5,340.00	250,446,000	貸付有価証券 6,700株
三晃金属工業	800	4,715.00	3,772,000	

朝日工業社	16,300	1,545.00	25,183,500	
明星工業	33,900	1,299.00	44,036,100	貸付有価証券 200株
大気社	20,200	4,860.00	98,172,000	貸付有価証券 100株
ダイダン	23,000	3,140.00	72,220,000	貸付有価証券 2,000株
日比谷総合設備	12,700	2,990.00	37,973,000	貸付有価証券 200株
フィル・カンパニー	2,700	635.00	1,714,500	
テスホールディングス	37,700	439.00	16,550,300	貸付有価証券 1,100株
インフロニア・ホールディングス	201,800	1,398.00	282,116,400	貸付有価証券 4,700株(400株)
レイズネクスト	25,300	2,088.00	52,826,400	貸付有価証券 600株
ニッポン	52,600	2,416.00	127,081,600	貸付有価証券 24,800株(24,800株)
日清製粉グループ本社	162,500	2,091.00	339,787,500	
日東富士製粉	3,100	5,330.00	16,523,000	
昭和産業	17,000	3,490.00	59,330,000	
鳥越製粉	5,200	678.00	3,525,600	貸付有価証券 1,400株
中部飼料	24,300	1,463.00	35,550,900	貸付有価証券 1,300株
フィード・ワン	25,700	1,063.00	27,319,100	貸付有価証券 400株
東洋精糖	1,100	1,959.00	2,154,900	貸付有価証券 500株(500株)
日本甜菜製糖	10,200	2,001.00	20,410,200	
D M三井製糖ホールディングス	17,400	3,030.00	52,722,000	貸付有価証券 200株
塩水港精糖	7,700	265.00	2,040,500	貸付有価証券 3,500株
ウェルネオシュガー	8,800	2,213.00	19,474,400	貸付有価証券 100株
森永製菓	74,200	2,642.00	196,036,400	貸付有価証券 100株
中村屋	4,400	3,260.00	14,344,000	
江崎グリコ	50,300	4,145.00	208,493,500	
名糖産業	6,900	1,777.00	12,261,300	
井村屋グループ	10,500	2,472.00	25,956,000	
不二家	12,000	2,454.00	29,448,000	貸付有価証券 5,500株
山崎製パン	117,600	3,541.00	416,421,600	貸付有価証券 4,300株
第一屋製パン	1,100	723.00	795,300	
モロゾフ	5,700	4,195.00	23,911,500	
亀田製菓	10,100	4,035.00	40,753,500	貸付有価証券 200株
寿スピリッツ	83,100	1,711.50	142,225,650	貸付有価証券 17,400株
カルビー	80,400	3,232.00	259,852,800	貸付有価証券 7,400株(200株)
森永乳業	61,400	3,212.00	197,216,800	貸付有価証券

				600株(200株)
六甲バター	12,900	1,509.00	19,466,100	貸付有価証券 100株
ヤクルト本社	251,100	3,136.00	787,449,600	貸付有価証券 43,100株(100株)
明治ホールディングス	215,400	3,458.00	744,853,200	貸付有価証券 1,000株(1,000株)
雪印メグミルク	42,500	2,597.00	110,372,500	貸付有価証券 2,600株
プリマハム	23,600	2,390.00	56,404,000	貸付有価証券 100株
日本ハム	75,600	4,989.00	377,168,400	貸付有価証券 4,500株
林兼産業	2,000	559.00	1,118,000	
丸大食品	17,700	1,607.00	28,443,900	貸付有価証券 100株
S Foods	19,400	3,115.00	60,431,000	貸付有価証券 1,300株(1,200株)
柿安本店	6,900	2,673.00	18,443,700	貸付有価証券 3,200株
伊藤ハム米久ホールディングス	26,800	4,370.00	117,116,000	貸付有価証券 100株
サッポロホールディングス	57,800	5,651.00	326,627,800	貸付有価証券 2,500株
アサヒグループホールディングス	406,000	5,483.00	2,226,098,000	貸付有価証券 3,200株(600株)
キリンホールディングス	731,900	2,297.00	1,681,174,300	貸付有価証券 1,600株(1,600株)
宝ホールディングス	118,500	1,075.50	127,446,750	貸付有価証券 1,500株
オエノンホールディングス	52,500	347.00	18,217,500	貸付有価証券 400株
養命酒製造	5,800	2,400.00	13,920,000	
コカ・コーラ ボトラーズジャパンホールディングス	137,700	1,959.50	269,823,150	
ライフドリンクカンパニー	3,500	5,210.00	18,235,000	
サントリー食品インターナショナル	123,700	5,227.00	646,579,900	貸付有価証券 2,700株(900株)
ダイドーグループホールディングス	19,900	2,731.00	54,346,900	
伊藤園	59,500	3,806.00	226,457,000	貸付有価証券 3,700株(800株)
キーコーヒー	19,700	2,036.00	40,109,200	貸付有価証券 7,400株
ユニカフェ	1,900	914.00	1,736,600	貸付有価証券 900株(100株)
ジャパンフーズ	900	1,656.00	1,490,400	貸付有価証券 400株
日清オイリオグループ	24,800	5,070.00	125,736,000	
不二製油グループ本社	40,900	2,393.00	97,873,700	貸付有価証券 400株
かどや製油	700	3,640.00	2,548,000	
J-オイルミルズ	20,100	2,004.00	40,280,400	
キッコーマン	582,200	1,834.00	1,067,754,800	貸付有価証券 2,800株(1,400株)
味の素	417,600	6,089.00	2,542,766,400	貸付有価証券 22,000株
ブルドックソース	9,300	2,009.00	18,683,700	貸付有価証券

				4,300株
キューピー	94,400	3,212.00	303,212,800	貸付有価証券 1,900株(1,900株)
ハウス食品グループ本社	60,500	2,964.00	179,322,000	貸付有価証券 900株(300株)
カゴメ	75,600	3,962.00	299,527,200	貸付有価証券 1,600株
焼津水産化学工業	700	1,432.00	1,002,400	貸付有価証券 100株
アリアケジャパン	17,500	5,400.00	94,500,000	
ピエトロ	800	1,794.00	1,435,200	貸付有価証券 300株(300株)
エバラ食品工業	4,200	2,919.00	12,259,800	
やまみ	800	3,320.00	2,656,000	貸付有価証券 300株(200株)
ニチレイ	80,500	3,919.00	315,479,500	貸付有価証券 100株
東洋水産	88,800	11,505.00	1,021,644,000	
イトアンドホールディングス	8,300	1,966.00	16,317,800	貸付有価証券 3,300株
大冷	800	1,910.00	1,528,000	
ヨシムラ・フード・ホールディングス	8,000	1,700.00	13,600,000	
日清食品ホールディングス	185,300	4,302.00	797,160,600	貸付有価証券 600株
永谷園ホールディングス	8,600	2,328.00	20,020,800	
一正蒲鉾	2,500	759.00	1,897,500	
フジッコ	18,000	1,882.00	33,876,000	貸付有価証券 300株
ロック・フィールド	21,500	1,536.00	33,024,000	貸付有価証券 8,200株(100株)
日本たばこ産業	1,067,700	4,410.00	4,708,557,000	貸付有価証券 2,300株(2,300株)
ケンコーマヨネーズ	12,100	2,279.00	27,575,900	
わらべや日洋ホールディングス	11,800	2,424.00	28,603,200	貸付有価証券 2,900株
なとり	11,000	2,095.00	23,045,000	
イフジ産業	1,100	1,383.00	1,521,300	貸付有価証券 500株
ファーマフーズ	23,300	880.00	20,504,000	貸付有価証券 11,500株(400株)
ユーグレナ	109,400	508.00	55,575,200	貸付有価証券 51,400株(10,200株)
紀文食品	15,200	1,156.00	17,571,200	
ピックルスホールディングス	10,300	1,169.00	12,040,700	貸付有価証券 4,800株
ミヨシ油脂	2,300	1,435.00	3,300,500	貸付有価証券 100株
理研ビタミン	15,200	2,607.00	39,626,400	貸付有価証券 400株(400株)
片倉工業	16,500	1,922.00	31,713,000	貸付有価証券 200株(200株)
ゲンゼ	12,700	5,300.00	67,310,000	貸付有価証券 900株
東洋紡	77,300	1,126.00	87,039,800	貸付有価証券 200株(100株)
ユニチカ	57,800	212.00	12,253,600	貸付有価証券

				20,800株(9,400株)
富士紡ホールディングス	7,800	3,940.00	30,732,000	
倉敷紡績	12,700	3,745.00	47,561,500	
シキボウ	10,600	1,044.00	11,066,400	貸付有価証券 4,400株(4,300株)
日本毛織	45,800	1,352.00	61,921,600	
ダイトウボウ	9,700	106.00	1,028,200	貸付有価証券 4,700株(1,500株)
トーア紡コーポレーショ ン	2,300	435.00	1,000,500	貸付有価証券 100株
ダイドーリミテッド	7,400	621.00	4,595,400	貸付有価証券 2,300株
帝国繊維	20,200	2,349.00	47,449,800	
帝人	171,700	1,578.00	270,942,600	貸付有価証券 900株
東レ	1,197,600	719.40	861,553,440	貸付有価証券 2,600株(2,600株)
住江織物	1,200	2,663.00	3,195,600	貸付有価証券 500株
日本フェルト	3,300	428.00	1,412,400	貸付有価証券 200株
イチカワ	700	1,844.00	1,290,800	
日東製網	600	1,430.00	858,000	貸付有価証券 100株(100株)
アツギ	4,200	651.00	2,734,200	貸付有価証券 1,200株
ダイニック	1,900	755.00	1,434,500	
セーレン	34,500	2,479.00	85,525,500	貸付有価証券 16,200株(13,100株)
ソトー	1,900	694.00	1,318,600	
東海染工	600	840.00	504,000	
小松マテーレ	25,900	731.00	18,932,900	
ワコールホールディング ス	36,600	3,498.00	128,026,800	貸付有価証券 200株
ホギメディカル	23,600	3,890.00	91,804,000	
クラウドシアホールディ ングス	1,600	393.00	628,800	貸付有価証券 700株(600株)
T S Iホールディングス	58,100	915.00	53,161,500	貸付有価証券 8,700株(500株)
マツオカコーポレーショ ン	1,800	1,490.00	2,682,000	貸付有価証券 800株
ワールド	25,200	2,113.00	53,247,600	
三陽商会	7,600	2,900.00	22,040,000	
ナイガイ	2,000	257.00	514,000	貸付有価証券 900株
オンワードホールディ ングス	105,400	620.00	65,348,000	
ルックホールディングス	5,600	2,928.00	16,396,800	
ゴールドウイン	31,700	9,312.00	295,190,400	貸付有価証券 2,000株(300株)
デサント	30,800	3,575.00	110,110,000	貸付有価証券 1,300株
キング	2,200	666.00	1,465,200	
ヤマトインターナシヨ ナル	4,700	352.00	1,654,400	

特種東海製紙	9,800	3,770.00	36,946,000	
王子ホールディングス	744,600	615.50	458,301,300	貸付有価証券 25,500株
日本製紙	100,900	1,109.00	111,898,100	貸付有価証券 15,100株（2,700株）
三菱製紙	8,100	598.00	4,843,800	貸付有価証券 3,700株
北越コーポレーション	87,800	1,340.00	117,652,000	貸付有価証券 41,400株（200株）
中越パルプ工業	2,400	1,709.00	4,101,600	貸付有価証券 500株
大王製紙	79,000	1,139.50	90,020,500	貸付有価証券 100株
阿波製紙	1,600	463.00	740,800	貸付有価証券 700株
レンゴー	162,800	1,073.00	174,684,400	貸付有価証券 2,000株
トーモク	10,300	2,814.00	28,984,200	貸付有価証券 200株
ザ・パック	13,300	3,865.00	51,404,500	
北の達人コーポレーション	75,300	179.00	13,478,700	貸付有価証券 35,500株（300株）
クラレ	260,500	1,730.50	450,795,250	貸付有価証券 400株（400株）
旭化成	1,209,300	1,074.00	1,298,788,200	貸付有価証券 61,100株
共和レザー	3,400	756.00	2,570,400	貸付有価証券 300株
巴川コーポレーション	1,700	908.00	1,543,600	貸付有価証券 700株（400株）
レゾナック・ホールディングス	172,700	3,619.00	625,001,300	貸付有価証券 54,700株（35,900株）
住友化学	1,326,500	338.40	448,887,600	貸付有価証券 362,400株
住友精化	8,400	5,010.00	42,084,000	
日産化学	83,400	5,512.00	459,700,800	貸付有価証券 3,900株
ラサ工業	6,900	2,890.00	19,941,000	貸付有価証券 100株
クレハ	39,100	2,828.00	110,574,800	貸付有価証券 1,700株
多木化学	6,900	3,995.00	27,565,500	貸付有価証券 300株
テイカ	15,300	1,538.00	23,531,400	
石原産業	29,600	1,843.00	54,552,800	貸付有価証券 200株（200株）
片倉コープアグリ	1,400	1,134.00	1,587,600	貸付有価証券 700株（400株）
日本曹達	21,100	5,850.00	123,435,000	
東ソー	238,600	2,220.50	529,811,300	貸付有価証券 1,100株（1,100株）
トクヤマ	57,700	3,130.00	180,601,000	
セントラル硝子	19,100	2,785.00	53,193,500	貸付有価証券 100株
東亜合成	86,000	1,621.00	139,406,000	
大阪ソーダ	12,500	8,890.00	111,125,000	貸付有価証券 200株
関東電化工業	34,600	1,029.00	35,603,400	貸付有価証券

				9,300株(100株)
デンカ	65,000	2,301.50	149,597,500	貸付有価証券 500株(400株)
信越化学工業	1,603,000	5,801.00	9,299,003,000	貸付有価証券 2,000株(2,000株)
日本カーバイド工業	8,500	1,734.00	14,739,000	
堺化学工業	13,600	2,040.00	27,744,000	
第一稀元素化学工業	19,500	908.00	17,706,000	貸付有価証券 100株
エア・ウォーター	168,700	2,351.50	396,698,050	貸付有価証券 900株(900株)
日本酸素ホールディングス	173,400	4,700.00	814,980,000	貸付有価証券 4,000株
日本化学工業	6,500	2,386.00	15,509,000	
東邦アセチレン	6,300	374.00	2,356,200	
日本パーカライジング	79,600	1,200.00	95,520,000	
高圧ガス工業	26,000	893.00	23,218,000	貸付有価証券 200株
チタン工業	800	1,027.00	821,600	
四国化成ホールディングス	20,200	1,854.00	37,450,800	貸付有価証券 200株
戸田工業	4,100	2,001.00	8,204,100	貸付有価証券 900株(800株)
ステラ ケミファ	9,700	3,805.00	36,908,500	
保土谷化学工業	5,600	4,640.00	25,984,000	
日本触媒	104,100	1,517.50	157,971,750	貸付有価証券 11,500株
大日精化工業	12,400	2,987.00	37,038,800	
カネカ	44,000	4,147.00	182,468,000	貸付有価証券 1,800株(900株)
三菱瓦斯化学	130,500	2,870.00	374,535,000	貸付有価証券 3,900株
三井化学	147,400	4,508.00	664,479,200	貸付有価証券 3,600株
東京応化工業	85,300	4,308.00	367,472,400	
大阪有機化学工業	15,000	3,260.00	48,900,000	
三菱ケミカルグループ	1,306,800	907.30	1,185,659,640	貸付有価証券 33,200株
KHネオケム	27,300	2,284.00	62,353,200	
ダイセル	229,800	1,589.00	365,152,200	貸付有価証券 11,400株(700株)
住友ベークライト	50,100	4,616.00	231,261,600	貸付有価証券 1,300株
積水化学工業	359,200	2,260.00	811,792,000	
日本ゼオン	122,500	1,525.00	186,812,500	貸付有価証券 200株
アイカ工業	45,100	3,450.00	155,595,000	貸付有価証券 600株(600株)
UBE	85,000	2,965.50	252,067,500	貸付有価証券 1,300株
積水樹脂	26,700	2,577.00	68,805,900	貸付有価証券 1,600株
タキロンシーアイ	45,600	739.00	33,698,400	貸付有価証券 3,600株(200株)
旭有機材	11,900	5,020.00	59,738,000	貸付有価証券

				2,000株
ニチバン	9,700	1,857.00	18,012,900	
リケンテクノス	33,500	970.00	32,495,000	貸付有価証券 300株 (300株)
大倉工業	8,300	3,135.00	26,020,500	
積水化成品工業	25,100	453.00	11,370,300	貸付有価証券 300株 (200株)
群栄化学工業	4,200	3,450.00	14,490,000	
タイガースポリマー	2,700	1,052.00	2,840,400	
ミライアル	2,000	1,514.00	3,028,000	貸付有価証券 1,000株 (1,000株)
ダイキアクシス	2,500	713.00	1,782,500	貸付有価証券 1,200株
ダイキョーニシカワ	39,500	724.00	28,598,000	貸付有価証券 100株
竹本容器	2,300	858.00	1,973,400	
森六ホールディングス	9,300	2,708.00	25,184,400	貸付有価証券 200株
恵和	12,900	1,162.00	14,989,800	貸付有価証券 5,400株 (1,000株)
日本化薬	136,500	1,334.00	182,091,000	貸付有価証券 300株 (300株)
カーリットホールディングス	19,300	1,143.00	22,059,900	貸付有価証券 100株
日本精化	11,900	2,580.00	30,702,000	貸付有価証券 500株
扶桑化学工業	19,000	4,190.00	79,610,000	貸付有価証券 400株
トリケミカル研究所	21,700	4,360.00	94,612,000	貸付有価証券 1,800株
A D E K A	62,300	3,426.00	213,439,800	
日油	161,800	2,114.50	342,126,100	貸付有価証券 500株 (500株)
新日本理化	8,200	176.00	1,443,200	貸付有価証券 3,200株 (3,200株)
ハリマ化成グループ	12,500	894.00	11,175,000	
花王	404,200	6,939.00	2,804,743,800	
第一工業製薬	7,100	3,435.00	24,388,500	貸付有価証券 3,200株
石原ケミカル	8,000	1,761.00	14,088,000	
日華化学	2,400	1,023.00	2,455,200	貸付有価証券 100株
ニイタカ	1,200	1,935.00	2,322,000	貸付有価証券 500株 (500株)
三洋化成工業	11,000	4,105.00	45,155,000	
有機合成薬品工業	4,800	302.00	1,449,600	貸付有価証券 1,300株
大日本塗料	19,800	1,111.00	21,997,800	
日本ペイントホールディングス	949,200	1,101.00	1,045,069,200	貸付有価証券 12,800株 (12,700株)
関西ペイント	154,500	2,082.50	321,746,250	貸付有価証券 5,700株
神東塗料	5,000	128.00	640,000	貸付有価証券 100株
中国塗料	36,700	1,919.00	70,427,300	
日本特殊塗料	4,300	1,243.00	5,344,900	貸付有価証券

				200株(200株)
藤倉化成	20,600	466.00	9,599,600	
太陽ホールディングス	31,100	3,170.00	98,587,000	貸付有価証券 100株
D I C	69,900	2,983.00	208,511,700	貸付有価証券 9,500株
サカタインクス	39,800	1,580.00	62,884,000	
a r t i e n c e	38,900	3,025.00	117,672,500	貸付有価証券 200株(200株)
富士フィルムホールディングス	996,100	3,352.00	3,338,927,200	貸付有価証券 1,200株(1,200株)
資生堂	373,700	4,510.00	1,685,387,000	
ライオン	227,800	1,320.50	300,809,900	貸付有価証券 1,400株
高砂香料工業	13,400	3,720.00	49,848,000	
マンダム	38,700	1,349.00	52,206,300	
ミルボン	24,300	3,194.00	77,614,200	
ファンケル	78,300	2,020.50	158,205,150	貸付有価証券 4,900株(1,900株)
コーセー	36,400	10,090.00	367,276,000	貸付有価証券 3,800株
コタ	18,100	1,432.00	25,919,200	貸付有価証券 100株
シーボン	800	1,410.00	1,128,000	貸付有価証券 400株
ポーラ・オルビスホールディングス	91,700	1,409.00	129,205,300	貸付有価証券 32,600株(8,400株)
ノエビアホールディングス	16,000	5,210.00	83,360,000	
アジュバンホールディングス	1,400	857.00	1,199,800	貸付有価証券 100株
新日本製薬	10,200	1,687.00	17,207,400	
I - n e	4,700	1,912.00	8,986,400	貸付有価証券 2,000株(1,100株)
アクシージア	11,800	923.00	10,891,400	貸付有価証券 800株
エステー	13,800	1,531.00	21,127,800	
アグロ カネショウ	7,200	1,168.00	8,409,600	
コニシ	51,700	1,310.00	67,727,000	貸付有価証券 600株
長谷川香料	34,200	3,040.00	103,968,000	貸付有価証券 600株
小林製薬	52,100	5,492.00	286,133,200	貸付有価証券 1,100株
荒川化学工業	15,200	1,095.00	16,644,000	
メック	14,700	3,850.00	56,595,000	貸付有価証券 300株
日本高純度化学	4,000	3,245.00	12,980,000	
タカラバイオ	48,200	1,025.00	49,405,000	貸付有価証券 3,000株
J C U	19,800	3,695.00	73,161,000	
新田ゼラチン	4,000	718.00	2,872,000	貸付有価証券 400株(200株)
O A T アグリオ	6,600	2,050.00	13,530,000	貸付有価証券 300株
デクセリアルズ	44,200	5,898.00	260,691,600	貸付有価証券

				300株(100株)
アース製薬	16,300	4,530.00	73,839,000	貸付有価証券 2,400株
北興化学工業	18,000	1,689.00	30,402,000	貸付有価証券 100株
大成ラミック	5,200	2,850.00	14,820,000	
クマイ化学工業	71,100	821.00	58,373,100	貸付有価証券 7,500株
日本農薬	32,800	744.00	24,403,200	貸付有価証券 600株
アキレス	11,300	1,608.00	18,170,400	
有沢製作所	31,400	1,588.00	49,863,200	
日東電工	115,000	12,470.00	1,434,050,000	
レック	22,900	1,163.00	26,632,700	貸付有価証券 5,000株(3,500株)
三光合成	22,500	715.00	16,087,500	貸付有価証券 100株(100株)
きもと	9,900	209.00	2,069,100	貸付有価証券 700株(500株)
藤森工業	14,100	4,200.00	59,220,000	
前澤化成工業	11,500	1,736.00	19,964,000	貸付有価証券 5,400株
未来工業	6,400	3,895.00	24,928,000	貸付有価証券 500株
ウェーブロックホールディングス	2,200	685.00	1,507,000	
J S P	12,600	2,250.00	28,350,000	貸付有価証券 5,900株
エフピコ	33,900	2,654.50	89,987,550	貸付有価証券 3,300株(1,700株)
天馬	13,000	2,292.00	29,796,000	
信越ポリマー	38,600	1,589.00	61,335,400	
東リ	13,200	392.00	5,174,400	貸付有価証券 2,100株
ニフコ	53,500	3,888.00	208,008,000	貸付有価証券 1,100株
バルカー	15,000	4,525.00	67,875,000	貸付有価証券 300株
ユニ・チャーム	372,900	5,014.00	1,869,720,600	貸付有価証券 100株
ショーエイコーポレーション	1,900	585.00	1,111,500	貸付有価証券 900株
協和キリン	216,200	2,669.50	577,145,900	貸付有価証券 500株(500株)
武田薬品工業	1,584,000	4,129.00	6,540,336,000	貸付有価証券 63,000株
アステラス製薬	1,569,900	1,527.50	2,398,022,250	貸付有価証券 7,100株
住友ファーマ	132,800	407.00	54,049,600	貸付有価証券 60,000株(40,400株)
塩野義製薬	225,600	7,489.00	1,689,518,400	貸付有価証券 300株(300株)
わかもと製薬	6,300	231.00	1,455,300	貸付有価証券 1,600株(1,100株)
日本新薬	46,900	4,423.00	207,438,700	
中外製薬	560,200	4,946.00	2,770,749,200	
科研製薬	30,700	3,520.00	108,064,000	

エーザイ	217,700	6,793.00	1,478,836,100	貸付有価証券 5,200株
ロート製薬	173,400	3,210.00	556,614,000	
小野薬品工業	366,100	2,293.50	839,650,350	貸付有価証券 15,100株
久光製薬	39,800	3,823.00	152,155,400	貸付有価証券 100株(100株)
持田製薬	20,000	3,230.00	64,600,000	
参天製薬	315,800	1,632.00	515,385,600	
扶桑薬品工業	6,300	2,245.00	14,143,500	貸付有価証券 200株
日本ケミファ	700	1,614.00	1,129,800	
ツムラ	56,300	4,392.00	247,269,600	貸付有価証券 200株
キッセイ薬品工業	29,600	3,185.00	94,276,000	貸付有価証券 100株(100株)
生化学工業	30,300	738.00	22,361,400	貸付有価証券 3,500株
栄研化学	32,100	2,041.00	65,516,100	貸付有価証券 5,000株
鳥居薬品	9,600	4,015.00	38,544,000	
JCRファーマ	60,600	798.00	48,358,800	貸付有価証券 2,600株(1,000株)
東和薬品	27,500	2,777.00	76,367,500	貸付有価証券 200株(100株)
富士製薬工業	13,200	1,589.00	20,974,800	貸付有価証券 100株
ゼリア新薬工業	24,800	2,001.00	49,624,800	
ネクセラファーマ	78,300	1,496.00	117,136,800	貸付有価証券 25,300株(200株)
第一三共	1,559,200	5,385.00	8,396,292,000	
杏林製薬	38,800	1,829.00	70,965,200	貸付有価証券 3,100株
大幸薬品	37,200	356.00	13,243,200	貸付有価証券 7,800株(6,300株)
ダイト	13,600	2,539.00	34,530,400	貸付有価証券 900株(900株)
大塚ホールディングス	372,300	6,586.00	2,451,967,800	
ペプチドリーム	86,800	1,962.00	170,301,600	貸付有価証券 3,000株(900株)
セルソース	6,600	1,422.00	9,385,200	貸付有価証券 3,100株(2,200株)
あすか製薬ホールディングス	18,400	2,083.00	38,327,200	
サワイグループホールディングス	40,900	5,800.00	237,220,000	
日本コークス工業	181,600	126.00	22,881,600	貸付有価証券 85,700株(7,500株)
ニチレキ	23,300	2,395.00	55,803,500	
ユシロ化学工業	9,300	1,981.00	18,423,300	
ピーピー・カストロール	2,300	1,002.00	2,304,600	
富士石油	52,200	472.00	24,638,400	貸付有価証券 14,000株(1,100株)
MORESCO	2,100	1,290.00	2,709,000	
出光興産	929,400	1,066.50	991,205,100	貸付有価証券 31,900株

ENEOSホールディングス	2,833,500	719.60	2,038,986,600	貸付有価証券 208,800株
コスモエネルギーホールディングス	53,100	8,158.00	433,189,800	
横浜ゴム	90,500	4,087.00	369,873,500	貸付有価証券 600株
TOYO TIRE	102,800	2,922.00	300,381,600	貸付有価証券 600株
ブリヂストン	523,900	6,884.00	3,606,527,600	
住友ゴム工業	175,500	1,900.00	333,450,000	
藤倉コンポジット	15,500	1,401.00	21,715,500	
オカモト	8,500	4,785.00	40,672,500	貸付有価証券 500株(500株)
フコク	9,400	1,863.00	17,512,200	
ニッタ	18,200	4,090.00	74,438,000	貸付有価証券 300株
住友理工	27,800	1,304.00	36,251,200	
三ツ星ベルト	20,800	4,645.00	96,616,000	貸付有価証券 9,600株(300株)
バンドー化学	26,600	1,764.00	46,922,400	
日東紡績	22,700	6,670.00	151,409,000	貸付有価証券 10,200株
A G C	159,600	5,514.00	880,034,400	貸付有価証券 300株
日本板硝子	85,400	523.00	44,664,200	貸付有価証券 13,500株
石塚硝子	1,000	2,920.00	2,920,000	貸付有価証券 400株(400株)
日本山村硝子	2,200	1,461.00	3,214,200	貸付有価証券 1,000株
日本電気硝子	73,100	3,583.00	261,917,300	貸付有価証券 300株
オハラ	8,500	1,310.00	11,135,000	貸付有価証券 1,300株
住友大阪セメント	29,800	3,966.00	118,186,800	貸付有価証券 300株
太平洋セメント	105,800	3,741.00	395,797,800	貸付有価証券 1,100株
日本ヒューム	15,700	912.00	14,318,400	
日本コンクリート工業	34,700	415.00	14,400,500	貸付有価証券 500株
三谷セキサン	7,500	5,390.00	40,425,000	貸付有価証券 200株
アジアパイルホールディングス	25,400	890.00	22,606,000	貸付有価証券 100株
東海カーボン	165,100	971.00	160,312,100	貸付有価証券 1,600株
日本カーボン	9,500	5,420.00	51,490,000	
東洋炭素	12,600	7,920.00	99,792,000	貸付有価証券 1,900株(1,900株)
ノリタケカンパニーリミテド	19,800	4,100.00	81,180,000	貸付有価証券 700株(300株)
TOTO	118,100	4,061.00	479,604,100	貸付有価証券 3,000株
日本碍子	208,200	2,094.50	436,074,900	
日本特殊陶業	149,900	4,856.00	727,914,400	貸付有価証券 3,200株

ダントーホールディングス	4,000	746.00	2,984,000	貸付有価証券 1,900株
MARUWA	6,600	34,600.00	228,360,000	貸付有価証券 100株
品川リフラクトリーズ	22,000	1,880.00	41,360,000	貸付有価証券 6,800株
黒崎播磨	14,600	3,300.00	48,180,000	貸付有価証券 1,100株(400株)
ヨータイ	11,000	1,510.00	16,610,000	
東京窯業	6,400	476.00	3,046,400	
ニッカトー	2,700	576.00	1,555,200	
フジインコーポレーテッド	48,100	3,535.00	170,033,500	貸付有価証券 2,800株
クニミネ工業	1,700	1,187.00	2,017,900	
エーアンドエーマテリアル	1,200	1,400.00	1,680,000	
ニチアス	45,300	4,290.00	194,337,000	貸付有価証券 200株(100株)
ニチハ	22,400	3,620.00	81,088,000	貸付有価証券 1,200株
日本製鉄	824,600	3,310.00	2,729,426,000	貸付有価証券 268,300株(180,900株)
神戸製鋼所	370,300	1,982.50	734,119,750	貸付有価証券 34,800株(1,800株)
中山製鋼所	42,100	939.00	39,531,900	貸付有価証券 17,900株(9,000株)
合同製鐵	10,300	5,450.00	56,135,000	貸付有価証券 100株(100株)
JFEホールディングス	512,100	2,314.00	1,184,999,400	貸付有価証券 18,900株(3,400株)
東京製鐵	51,700	1,655.00	85,563,500	貸付有価証券 8,500株(400株)
共英製鋼	21,000	2,182.00	45,822,000	
大和工業	34,700	8,606.00	298,628,200	貸付有価証券 1,400株
東京鐵鋼	8,100	5,060.00	40,986,000	貸付有価証券 900株
大阪製鐵	8,500	2,596.00	22,066,000	貸付有価証券 3,000株
淀川製鋼所	20,900	5,580.00	116,622,000	貸付有価証券 1,500株
中部鋼鈹	12,100	2,622.00	31,726,200	貸付有価証券 700株
丸一鋼管	56,100	3,936.00	220,809,600	貸付有価証券 400株
モリ工業	4,200	6,290.00	26,418,000	
大同特殊鋼	116,000	1,626.00	188,616,000	貸付有価証券 8,300株(300株)
日本高周波鋼業	2,400	431.00	1,034,400	貸付有価証券 1,100株(1,000株)
日本冶金工業	13,400	4,560.00	61,104,000	貸付有価証券 3,200株
山陽特殊製鋼	18,200	2,226.00	40,513,200	
愛知製鋼	10,600	3,690.00	39,114,000	貸付有価証券 1,800株(500株)
日本金属	1,600	818.00	1,308,800	貸付有価証券 700株

大太平洋金属	15,700	1,298.00	20,378,600	貸付有価証券 2,700株(400株)
新日本電工	91,600	307.00	28,121,200	貸付有価証券 1,300株
栗本鐵工所	8,500	4,380.00	37,230,000	
虹技	800	1,171.00	936,800	
日本鑄鉄管	700	1,406.00	984,200	
三菱製鋼	13,600	1,385.00	18,836,000	貸付有価証券 100株
日亜鋼業	6,200	323.00	2,002,600	
日本精線	14,600	1,289.00	18,819,400	
エンビプロ・ホールディングス	16,300	521.00	8,492,300	貸付有価証券 400株(100株)
シンニッタン	7,700	262.00	2,017,400	貸付有価証券 100株
新家工業	1,300	3,935.00	5,115,500	
大紀アルミニウム工業所	23,300	1,344.00	31,315,200	貸付有価証券 1,500株(300株)
日本軽金属ホールディングス	53,800	1,880.00	101,144,000	貸付有価証券 100株
三井金属鉱業	53,600	5,073.00	271,912,800	貸付有価証券 300株(300株)
東邦亜鉛	11,800	1,047.00	12,354,600	貸付有価証券 5,500株(500株)
三菱マテリアル	131,600	3,044.00	400,590,400	貸付有価証券 400株
住友金属鉱山	213,500	4,944.00	1,055,544,000	貸付有価証券 1,500株
DOWAホールディングス	45,500	5,915.00	269,132,500	貸付有価証券 200株
古河機械金属	24,300	1,969.00	47,846,700	貸付有価証券 500株
大阪チタニウムテクノロジーズ	31,900	2,527.00	80,611,300	貸付有価証券 14,900株(2,900株)
東邦チタニウム	38,000	1,256.00	47,728,000	貸付有価証券 9,700株
UACJ	25,800	4,960.00	127,968,000	貸付有価証券 100株(100株)
CKサンエツ	4,400	3,875.00	17,050,000	
古河電気工業	61,300	3,532.00	216,511,600	貸付有価証券 1,300株(100株)
住友電気工業	688,800	2,418.00	1,665,518,400	
フジクラ	217,200	2,832.00	615,110,400	貸付有価証券 2,600株(2,500株)
SWCC	20,600	4,265.00	87,859,000	貸付有価証券 3,200株
タツタ電線	32,800	717.00	23,517,600	貸付有価証券 2,900株
カナレ電気	1,100	1,587.00	1,745,700	
平河ヒューテック	11,800	1,330.00	15,694,000	貸付有価証券 5,000株
リョービ	19,600	2,750.00	53,900,000	貸付有価証券 600株
アーレスティ	6,600	640.00	4,224,000	貸付有価証券 3,200株(1,000株)
AREホールディングス	69,200	1,984.00	137,292,800	
稲葉製作所	10,200	1,807.00	18,431,400	貸付有価証券

				4,700株
宮地エンジニアリンググループ	9,200	3,985.00	36,662,000	
トーカロ	53,100	1,954.00	103,757,400	貸付有価証券 800株
アルファCo	2,200	1,613.00	3,548,600	
SUMCO	327,200	2,591.00	847,775,200	貸付有価証券 32,700株(3,700株)
川田テクノロジーズ	13,100	3,045.00	39,889,500	貸付有価証券 600株(600株)
RS Technologies	12,300	3,245.00	39,913,500	貸付有価証券 300株(100株)
ジェイテックコーポレーション	1,100	2,045.00	2,249,500	貸付有価証券 500株(400株)
信和	4,000	734.00	2,936,000	
東洋製罐グループホールディングス	105,600	2,428.50	256,449,600	貸付有価証券 1,700株(300株)
ホッカンホールディングス	9,000	1,728.00	15,552,000	
コロナ	10,300	955.00	9,836,500	
横河ブリッジホールディングス	28,800	2,901.00	83,548,800	貸付有価証券 100株(100株)
駒井ハルテック	1,100	2,048.00	2,252,800	
高田機工	400	3,565.00	1,426,000	
三和ホールディングス	185,000	2,708.00	500,980,000	貸付有価証券 4,800株(900株)
文化シャッター	48,200	1,742.00	83,964,400	
三協立山	23,200	845.00	19,604,000	貸付有価証券 1,700株(700株)
アルインコ	14,000	1,096.00	15,344,000	
東洋シャッター	1,400	712.00	996,800	
LIXIL	287,500	1,817.00	522,387,500	貸付有価証券 39,000株
日本フィルコン	4,000	554.00	2,216,000	
ノーリツ	29,200	1,773.00	51,771,600	貸付有価証券 200株(200株)
長府製作所	18,300	2,244.00	41,065,200	
リンナイ	88,100	3,822.00	336,718,200	貸付有価証券 300株
ダイニチ工業	3,100	700.00	2,170,000	
日東精工	26,700	628.00	16,767,600	
三洋工業	700	3,075.00	2,152,500	
岡部	32,900	787.00	25,892,300	
ジーテクト	23,500	2,055.00	48,292,500	貸付有価証券 100株
東プレ	32,400	2,498.00	80,935,200	貸付有価証券 3,300株
高周波熱錬	27,300	1,115.00	30,439,500	
東京製鋼	11,900	1,449.00	17,243,100	
サンコール	18,400	470.00	8,648,000	貸付有価証券 700株(300株)
モリテック スチール	5,400	241.00	1,301,400	貸付有価証券 2,100株
バイオラックス	22,900	2,603.00	59,608,700	貸付有価証券

				1,000株
エイチワン	18,900	705.00	13,324,500	貸付有価証券 500株
日本発條	162,900	1,644.00	267,807,600	貸付有価証券 26,200株
中央発條	13,600	1,045.00	14,212,000	貸付有価証券 100株
アドバネクス	700	1,210.00	847,000	
立川ブラインド工業	8,300	1,411.00	11,711,300	
三益半導体工業	16,600	3,695.00	61,337,000	貸付有価証券 300株
日本ドライケミカル	1,400	2,601.00	3,641,400	
日本製鋼所	49,600	3,893.00	193,092,800	貸付有価証券 2,200株
三浦工業	75,300	2,569.00	193,445,700	
タクマ	60,900	1,976.00	120,338,400	貸付有価証券 700株
ツガミ	40,000	1,445.00	57,800,000	
オークマ	15,800	7,236.00	114,328,800	貸付有価証券 800株(800株)
芝浦機械	18,000	3,615.00	65,070,000	貸付有価証券 1,300株(400株)
アマダ	273,200	1,760.50	480,968,600	貸付有価証券 8,300株
アイダエンジニアリング	41,700	905.00	37,738,500	貸付有価証券 1,900株(100株)
F U J I	84,900	2,795.00	237,295,500	貸付有価証券 200株(200株)
牧野フライス製作所	19,900	6,460.00	128,554,000	貸付有価証券 300株
オーエスジー	79,400	2,033.00	161,420,200	貸付有価証券 3,900株(3,900株)
ダイジェット工業	600	848.00	508,800	
旭ダイヤモンド工業	41,600	950.00	39,520,000	貸付有価証券 200株
D M G 森精機	111,900	4,668.00	522,349,200	貸付有価証券 7,300株(500株)
ソディック	43,900	743.00	32,617,700	
ディスコ	86,800	50,880.00	4,416,384,000	
日東工器	8,700	2,295.00	19,966,500	貸付有価証券 500株(100株)
日進工具	16,700	928.00	15,497,600	貸付有価証券 200株
パンチ工業	5,900	458.00	2,702,200	貸付有価証券 2,900株(2,000株)
富士ダイス	12,000	681.00	8,172,000	
豊和工業	3,300	796.00	2,626,800	貸付有価証券 1,500株(200株)
リケンN P R	19,600	2,984.00	58,486,400	貸付有価証券 500株
東洋機械金属	5,000	733.00	3,665,000	貸付有価証券 800株
津田駒工業	1,100	396.00	435,600	
エンシュウ	1,400	692.00	968,800	貸付有価証券 600株
島精機製作所	28,700	1,439.00	41,299,300	貸付有価証券

				6,300株(900株)
オプトラン	29,600	2,005.00	59,348,000	貸付有価証券 1,000株
NCホールディングス	1,400	1,869.00	2,616,600	
イワキポンプ	12,000	2,600.00	31,200,000	
フリー	17,000	1,215.00	20,655,000	貸付有価証券 2,900株(2,200株)
ヤマシンフィルタ	42,800	420.00	17,976,000	貸付有価証券 2,600株
日阪製作所	19,700	1,070.00	21,079,000	
やまびこ	29,400	2,121.00	62,357,400	
野村マイクロ・サイエンス	24,400	5,260.00	128,344,000	貸付有価証券 9,600株(500株)
平田機工	8,600	7,060.00	60,716,000	貸付有価証券 1,700株(300株)
PEGASUS	19,900	523.00	10,407,700	貸付有価証券 8,500株(8,500株)
マルマエ	7,800	1,913.00	14,921,400	貸付有価証券 3,600株(100株)
タツモ	10,900	4,195.00	45,725,500	貸付有価証券 5,100株(2,500株)
ナブテスコ	113,100	2,858.00	323,239,800	貸付有価証券 2,200株
三井海洋開発	22,800	3,335.00	76,038,000	
レオン自動機	20,800	1,524.00	31,699,200	
S M C	53,900	84,330.00	4,545,387,000	貸付有価証券 200株(100株)
ホソカワミクロン	12,600	4,680.00	58,968,000	
ユニオンツール	7,900	4,465.00	35,273,500	
瑞光	13,000	1,029.00	13,377,000	貸付有価証券 4,300株(100株)
オイレス工業	24,400	2,293.00	55,949,200	貸付有価証券 1,000株
日精エー・エス・ビー機械	6,100	5,330.00	32,513,000	貸付有価証券 300株
サトーホールディングス	25,600	2,146.00	54,937,600	
技研製作所	16,900	1,972.00	33,326,800	貸付有価証券 1,500株(1,000株)
日本エアテック	8,400	1,213.00	10,189,200	
カワタ	1,900	918.00	1,744,200	
日精樹脂工業	13,400	1,143.00	15,316,200	貸付有価証券 300株
オカダアイヨン	2,000	2,995.00	5,990,000	
ワイエイシイホールディングス	7,600	2,299.00	17,472,400	貸付有価証券 1,200株
小松製作所	844,800	4,632.00	3,913,113,600	貸付有価証券 19,400株
住友重機械工業	106,600	4,432.00	472,451,200	
日立建機	71,800	4,514.00	324,105,200	貸付有価証券 900株
日工	26,700	743.00	19,838,100	
巴工業	7,000	4,135.00	28,945,000	貸付有価証券 100株(100株)
井関農機	16,900	1,038.00	17,542,200	貸付有価証券 400株

TOWA	20,100	11,130.00	223,713,000	貸付有価証券 7,200株(6,200株)
丸山製作所	1,000	2,483.00	2,483,000	
北川鉄工所	7,100	1,560.00	11,076,000	
ローツェ	9,400	30,950.00	290,930,000	貸付有価証券 100株
タカキタ	2,000	501.00	1,002,000	
クボタ	942,300	2,479.00	2,335,961,700	貸付有価証券 2,900株
荏原実業	9,500	3,440.00	32,680,000	
三菱化工機	6,300	3,860.00	24,318,000	
月島ホールディングス	24,400	1,448.00	35,331,200	貸付有価証券 600株
帝国電機製作所	12,300	2,500.00	30,750,000	
東京機械製作所	1,600	450.00	720,000	貸付有価証券 100株
新東工業	36,400	1,224.00	44,553,600	
澁谷工業	16,900	3,505.00	59,234,500	
アイチ コーポレーシ ョン	24,900	1,204.00	29,979,600	
小森コーポレーション	44,400	1,243.00	55,189,200	貸付有価証券 9,100株(1,500株)
鶴見製作所	13,800	3,755.00	51,819,000	貸付有価証券 200株
日本ギア工業	2,300	627.00	1,442,100	貸付有価証券 1,000株
酒井重工業	3,200	6,250.00	20,000,000	貸付有価証券 100株
荏原製作所	74,000	13,405.00	991,970,000	
石井鐵工所	700	2,797.00	1,957,900	貸付有価証券 300株
西島製作所	15,500	3,040.00	47,120,000	貸付有価証券 1,000株
北越工業	18,100	2,105.00	38,100,500	貸付有価証券 1,000株(300株)
ダイキン工業	215,200	24,685.00	5,312,212,000	貸付有価証券 1,700株
オルガノ	21,700	8,500.00	184,450,000	
トーヨーカネツ	6,100	4,250.00	25,925,000	
栗田工業	100,800	6,748.00	680,198,400	
椿本チエイン	24,700	5,430.00	134,121,000	貸付有価証券 400株
大同工業	2,600	727.00	1,890,200	
木村化工機	13,700	754.00	10,329,800	
アネスト岩田	27,900	1,393.00	38,864,700	貸付有価証券 200株(200株)
ダイフク	304,200	3,360.00	1,022,112,000	貸付有価証券 200株(200株)
サムコ	4,300	4,525.00	19,457,500	貸付有価証券 1,800株
加藤製作所	3,100	1,370.00	4,247,000	
油研工業	1,000	2,245.00	2,245,000	
タダノ	103,700	1,274.50	132,165,650	
フジテック	42,100	3,937.00	165,747,700	貸付有価証券

				11,100株
C K D	49,900	3,055.00	152,444,500	
平和	53,300	1,977.00	105,374,100	
理想科学工業	14,400	3,020.00	43,488,000	貸付有価証券 1,100株
S A N K Y O	173,500	1,535.00	266,322,500	貸付有価証券 4,200株
日本金銭機械	21,800	1,272.00	27,729,600	貸付有価証券 10,200株(100株)
マースグループホール ディングス	9,100	3,080.00	28,028,000	貸付有価証券 3,100株
フクシマガリレイ	11,800	6,010.00	70,918,000	貸付有価証券 200株
オーイズミ	2,300	384.00	883,200	
ダイコク電機	8,900	3,235.00	28,791,500	貸付有価証券 4,300株
竹内製作所	32,700	6,680.00	218,436,000	貸付有価証券 1,600株
アマノ	51,200	3,800.00	194,560,000	貸付有価証券 900株
J U K I	27,900	538.00	15,010,200	
ジャノメ	18,200	669.00	12,175,800	貸付有価証券 400株
マックス	25,400	3,590.00	91,186,000	貸付有価証券 200株
グローリー	43,300	2,888.00	125,050,400	貸付有価証券 2,800株(300株)
新晃工業	18,200	4,100.00	74,620,000	
大和冷機工業	27,600	1,601.00	44,187,600	貸付有価証券 100株
セガサミーホールディン グス	161,000	2,186.00	351,946,000	
T P R	22,900	2,318.00	53,082,200	
ツバキ・ナカシマ	36,100	859.00	31,009,900	貸付有価証券 2,300株
ホシザキ	106,300	5,358.00	569,555,400	
大豊工業	15,600	847.00	13,213,200	貸付有価証券 100株
日本精工	333,700	828.00	276,303,600	貸付有価証券 100株
N T N	390,900	308.00	120,397,200	貸付有価証券 80,500株(35,100株)
ジェイテクト	160,400	1,211.50	194,324,600	貸付有価証券 1,500株(1,500株)
不二越	13,300	3,370.00	44,821,000	貸付有価証券 2,700株
日本トムソン	49,100	629.00	30,883,900	貸付有価証券 2,100株
T H K	104,000	3,441.00	357,864,000	貸付有価証券 1,000株
ユーシン精機	14,300	690.00	9,867,000	
前澤給装工業	12,900	1,326.00	17,105,400	
イーグル工業	19,900	1,819.00	36,198,100	貸付有価証券 1,200株
前澤工業	3,800	1,275.00	4,845,000	
日本ピラー工業	16,700	6,450.00	107,715,000	

キッツ	60,300	1,310.00	78,993,000	
マキタ	205,600	4,628.00	951,516,800	貸付有価証券 200株(200株)
三井E & S	89,400	1,705.00	152,427,000	貸付有価証券 41,900株(5,100株)
日立造船	159,000	1,230.00	195,570,000	貸付有価証券 900株(900株)
三菱重工業	3,151,900	1,281.00	4,037,583,900	貸付有価証券 11,400株
I H I	134,200	3,966.00	532,237,200	貸付有価証券 17,400株
サノヤホールディングス	8,800	193.00	1,698,400	貸付有価証券 4,300株(100株)
スター精密	33,100	1,933.00	63,982,300	
日清紡ホールディングス	135,500	1,136.50	153,995,750	
イビデン	94,000	5,304.00	498,576,000	貸付有価証券 27,800株(4,500株)
コニカミノルタ	402,500	541.80	218,074,500	
ブラザー工業	240,800	2,955.50	711,684,400	貸付有価証券 4,400株(400株)
ミネベアミツミ	313,500	3,012.00	944,262,000	貸付有価証券 7,500株
日立製作所	866,200	14,450.00	12,516,590,000	
三菱電機	2,006,100	2,783.00	5,582,976,300	貸付有価証券 28,500株
富士電機	109,600	9,734.00	1,066,846,400	貸付有価証券 4,500株
東洋電機製造	2,100	1,163.00	2,442,300	
安川電機	195,800	6,429.00	1,258,798,200	貸付有価証券 35,600株(7,600株)
シンフォニアテクノロジー	19,900	3,775.00	75,122,500	貸付有価証券 700株
明電舎	33,400	3,760.00	125,584,000	
オリジン	1,300	1,205.00	1,566,500	
山洋電気	7,800	7,490.00	58,422,000	
デンヨー	13,700	2,585.00	35,414,500	
PHCホールディングス	33,700	1,120.00	37,744,000	貸付有価証券 15,800株
KOKUSAI ELECTRIC	93,200	4,275.00	398,430,000	貸付有価証券 39,200株
ソシオネクスト	131,200	4,440.00	582,528,000	貸付有価証券 23,900株
東芝テック	23,100	3,225.00	74,497,500	
芝浦メカトロニクス	10,300	6,820.00	70,246,000	貸付有価証券 3,100株
マブチモーター	88,600	2,434.50	215,696,700	貸付有価証券 400株
ニデック	397,900	7,152.00	2,845,780,800	貸付有価証券 2,900株
ユー・エム・シー・エレクトロニクス	11,300	354.00	4,000,200	貸付有価証券 1,400株(1,400株)
トレックス・セミコンダクター	9,300	1,811.00	16,842,300	貸付有価証券 1,300株
東光高岳	10,900	2,130.00	23,217,000	貸付有価証券 200株
ダブル・スコープ	51,600	507.00	26,161,200	貸付有価証券

				24,200株(15,700株)
ダイヘン	17,100	8,990.00	153,729,000	貸付有価証券 1,400株
ヤーマン	35,000	905.00	31,675,000	貸付有価証券 16,300株(5,700株)
JVCケンウッド	142,300	820.00	116,686,000	貸付有価証券 1,100株
ミマキエンジニアリング	17,100	1,404.00	24,008,400	
I - P E X	12,500	1,750.00	21,875,000	貸付有価証券 400株(100株)
大崎電気工業	39,500	635.00	25,082,500	貸付有価証券 700株(600株)
オムロン	137,600	5,930.00	815,968,000	貸付有価証券 1,200株
日東工業	24,300	4,005.00	97,321,500	貸付有価証券 700株(700株)
I D E C	26,600	2,834.00	75,384,400	貸付有価証券 900株(600株)
正興電機製作所	2,000	1,565.00	3,130,000	
不二電機工業	1,200	1,111.00	1,333,200	貸付有価証券 600株
ジーエス・ユアサ コーポレーション	70,300	2,986.50	209,950,950	貸付有価証券 500株(500株)
サクサホールディングス	1,400	2,796.00	3,914,400	
メルコホールディングス	5,700	3,470.00	19,779,000	
テクノメディカ	4,400	1,715.00	7,546,000	
ダイヤモンドエレクト リックホールディング	6,700	745.00	4,991,500	貸付有価証券 300株(300株)
日本電気	236,700	10,725.00	2,538,607,500	
富士通	1,658,500	2,347.00	3,892,499,500	
沖電気工業	81,500	1,017.00	82,885,500	貸付有価証券 2,100株(1,900株)
岩崎通信機	2,800	675.00	1,890,000	
電気興業	7,300	2,102.00	15,344,600	
サンケン電気	16,700	6,717.00	112,173,900	
ナカヨ	1,000	1,101.00	1,101,000	
アイホン	9,700	2,945.00	28,566,500	
ルネサスエレクトロニク ス	1,123,500	2,530.00	2,842,455,000	貸付有価証券 7,000株
セイコーエプソン	231,200	2,514.50	581,352,400	貸付有価証券 15,100株(6,300株)
ワコム	131,900	710.00	93,649,000	貸付有価証券 9,100株
アルバック	39,500	9,839.00	388,640,500	貸付有価証券 100株
アクセル	8,100	1,298.00	10,513,800	貸付有価証券 3,700株(1,400株)
E I Z O	13,200	4,925.00	65,010,000	
日本信号	41,000	1,010.00	41,410,000	
京三製作所	37,700	511.00	19,264,700	
能美防災	24,400	2,355.00	57,462,000	
ホーチキ	13,500	2,219.00	29,956,500	
星和電機	2,700	607.00	1,638,900	

エレコム	43,100	1,537.00	66,244,700	貸付有価証券 200株(100株)
パナソニックホールディングス	2,129,200	1,322.00	2,814,802,400	
シャープ	303,800	862.40	261,997,120	貸付有価証券 142,000株(19,600株)
アンリツ	126,900	1,208.00	153,295,200	
富士通ゼネラル	51,100	2,140.50	109,379,550	貸付有価証券 5,300株
ソニーグループ	1,262,300	11,710.00	14,781,533,000	
T D K	285,400	6,900.00	1,969,260,000	貸付有価証券 1,700株
帝国通信工業	7,900	1,870.00	14,773,000	貸付有価証券 100株
タムラ製作所	71,800	646.00	46,382,800	貸付有価証券 8,900株(1,100株)
アルプスアルパイン	161,000	1,506.00	242,466,000	貸付有価証券 34,100株(3,700株)
池上通信機	1,900	753.00	1,430,700	
日本電波工業	21,600	1,253.00	27,064,800	貸付有価証券 4,200株
鈴木	9,600	1,376.00	13,209,600	
メイコー	17,900	5,120.00	91,648,000	貸付有価証券 2,100株
日本トリム	4,000	3,505.00	14,020,000	
ローランドディージー	9,900	5,360.00	53,064,000	貸付有価証券 1,700株(1,700株)
フォスター電機	13,300	1,210.00	16,093,000	
S M K	4,800	2,413.00	11,582,400	
ヨコオ	15,900	1,667.00	26,505,300	
ティアック	9,800	100.00	980,000	貸付有価証券 4,800株(4,800株)
ホシデン	41,000	2,039.00	83,599,000	貸付有価証券 700株(100株)
ヒロセ電機	26,600	18,785.00	499,681,000	貸付有価証券 1,900株(900株)
日本航空電子工業	43,100	2,503.00	107,879,300	貸付有価証券 100株
T O A	20,500	1,126.00	23,083,000	貸付有価証券 100株
マクセル	39,800	1,552.00	61,769,600	貸付有価証券 200株
古野電気	23,400	2,086.00	48,812,400	貸付有価証券 7,300株
スミダコーポレーション	24,100	1,140.00	27,474,000	貸付有価証券 3,900株
アイコム	6,900	3,275.00	22,597,500	
リオン	7,400	3,040.00	22,496,000	
横河電機	197,200	4,040.00	796,688,000	貸付有価証券 400株(400株)
新電元工業	6,900	2,977.00	20,541,300	貸付有価証券 1,300株
アズビル	122,800	4,675.00	574,090,000	貸付有価証券 2,700株(800株)
東亜ディーケーケー	2,800	853.00	2,388,400	貸付有価証券 800株

日本光電工業	76,500	4,327.00	331,015,500	
チノー	7,400	2,764.00	20,453,600	
共和電業	5,600	458.00	2,564,800	
日本電子材料	11,000	3,060.00	33,660,000	貸付有価証券 1,900株
堀場製作所	34,100	15,640.00	533,324,000	貸付有価証券 1,000株
アドバンテスト	511,300	5,117.00	2,616,322,100	貸付有価証券 7,500株（600株）
小野測器	2,400	671.00	1,610,400	貸付有価証券 900株
エスペック	14,300	2,938.00	42,013,400	
キーエンス	178,500	70,160.00	12,523,560,000	
日置電機	8,400	7,440.00	62,496,000	貸付有価証券 100株
シスメックス	462,000	2,609.00	1,205,358,000	貸付有価証券 600株
日本マイクロニクス	32,100	7,740.00	248,454,000	貸付有価証券 3,400株
メガチップス	14,100	3,935.00	55,483,500	貸付有価証券 100株（100株）
O B A R A G R O U P	11,100	4,225.00	46,897,500	貸付有価証券 1,100株（200株）
澤藤電機	700	1,214.00	849,800	貸付有価証券 300株
原田工業	2,600	690.00	1,794,000	貸付有価証券 400株
コーセル	19,100	1,454.00	27,771,400	貸付有価証券 500株（500株）
イリソ電子工業	16,400	3,225.00	52,890,000	貸付有価証券 200株
オブテックスグループ	32,700	1,809.00	59,154,300	
千代田インテグレ	7,000	2,763.00	19,341,000	
レーザーテック	81,800	40,940.00	3,348,892,000	貸付有価証券 1,700株
スタンレー電気	114,200	2,811.00	321,016,200	
ウシオ電機	78,900	2,086.00	164,585,400	貸付有価証券 8,300株（400株）
岡谷電機産業	4,600	258.00	1,186,800	貸付有価証券 400株
ヘリオス テクノ ホールディング	5,900	522.00	3,079,800	貸付有価証券 2,900株
エノモト	1,600	1,546.00	2,473,600	貸付有価証券 100株
日本セラミック	14,500	2,659.00	38,555,500	貸付有価証券 3,400株
遠藤照明	2,700	1,550.00	4,185,000	
古河電池	13,100	1,015.00	13,296,500	貸付有価証券 500株（300株）
双信電機	2,400	478.00	1,147,200	貸付有価証券 1,100株
山一電機	16,000	2,731.00	43,696,000	
図研	14,800	4,135.00	61,198,000	
日本電子	44,700	6,541.00	292,382,700	
カシオ計算機	128,900	1,306.50	168,407,850	貸付有価証券 1,100株

ファナック	870,200	4,672.00	4,065,574,400	貸付有価証券 17,500株（300株）
日本シイエムケイ	41,800	606.00	25,330,800	貸付有価証券 300株（300株）
エンプラス	5,200	7,350.00	38,220,000	貸付有価証券 2,400株（1,100株）
大真空	26,600	819.00	21,785,400	貸付有価証券 500株
ローム	329,900	2,043.50	674,150,650	貸付有価証券 36,300株（12,200株）
浜松ホトニクス	143,200	5,431.00	777,719,200	貸付有価証券 200株
三井ハイテック	15,800	7,392.00	116,793,600	貸付有価証券 3,200株（200株）
新光電気工業	63,100	5,535.00	349,258,500	貸付有価証券 900株
京セラ	1,108,800	1,880.50	2,085,098,400	貸付有価証券 31,400株
太陽誘電	86,900	3,250.00	282,425,000	貸付有価証券 500株（400株）
村田製作所	1,623,600	2,725.00	4,424,310,000	貸付有価証券 3,800株
双葉電子工業	34,000	471.00	16,014,000	貸付有価証券 800株
北陸電気工業	2,200	1,352.00	2,974,400	
ニチコン	46,800	1,246.00	58,312,800	貸付有価証券 7,600株（800株）
日本ケミコン	19,000	1,618.00	30,742,000	貸付有価証券 2,200株（2,200株）
K O A	27,000	1,549.00	41,823,000	貸付有価証券 1,100株（400株）
市光工業	32,100	545.00	17,494,500	貸付有価証券 100株（100株）
小糸製作所	184,900	2,305.00	426,194,500	貸付有価証券 17,700株（9,800株）
ミツバ	33,500	1,380.00	46,230,000	貸付有価証券 3,500株
S C R E E Nホールディングス	61,000	15,445.00	942,145,000	貸付有価証券 4,500株（600株）
キャノン電子	19,700	2,244.00	44,206,800	
キャノン	890,100	4,384.00	3,902,198,400	貸付有価証券 2,800株（100株）
リコー	447,400	1,297.50	580,501,500	貸付有価証券 16,400株（1,100株）
象印マホービン	48,400	1,540.00	74,536,000	
M U T O Hホールディングス	800	2,234.00	1,787,200	
東京エレクトロン	377,700	35,000.00	13,219,500,000	
イノテック	11,900	1,821.00	21,669,900	貸付有価証券 100株
トヨタ紡織	75,100	2,280.00	171,228,000	貸付有価証券 500株
芦森工業	1,200	2,448.00	2,937,600	貸付有価証券 100株
ユニプレス	32,000	1,146.00	36,672,000	貸付有価証券 200株
豊田自動織機	152,200	15,140.00	2,304,308,000	貸付有価証券 3,700株
モリタホールディングス	31,300	1,822.00	57,028,600	

三櫻工業	27,200	1,045.00	28,424,000	貸付有価証券 500株
デンソー	1,472,300	2,600.00	3,827,980,000	貸付有価証券 51,800株
東海理化電機製作所	50,300	2,245.00	112,923,500	貸付有価証券 2,900株(100株)
川崎重工業	145,700	5,821.00	848,119,700	貸付有価証券 1,300株
名村造船所	50,000	1,901.00	95,050,000	貸付有価証券 20,900株
日本車輛製造	5,900	2,350.00	13,865,000	
三菱ロジスネクスト	28,500	1,576.00	44,916,000	貸付有価証券 5,700株(1,300株)
近畿車輛	800	2,209.00	1,767,200	
日産自動車	2,408,200	551.90	1,329,085,580	貸付有価証券 634,300株
いすゞ自動車	518,800	1,936.00	1,004,396,800	貸付有価証券 41,500株
トヨタ自動車	9,798,800	3,425.00	33,560,890,000	貸付有価証券 41,200株(2,400株)
日野自動車	268,400	462.50	124,135,000	貸付有価証券 4,200株(1,500株)
三菱自動車工業	696,200	447.50	311,549,500	貸付有価証券 280,700株(49,100株)
エフテック	4,100	726.00	2,976,600	貸付有価証券 2,000株(1,300株)
レシップホールディングス	2,600	581.00	1,510,600	
GMB	1,200	1,151.00	1,381,200	貸付有価証券 500株(400株)
ファルテック	1,100	601.00	661,100	
武蔵精密工業	43,600	1,663.00	72,506,800	
日産車体	18,100	1,087.00	19,674,700	貸付有価証券 5,400株(600株)
新明和工業	51,400	1,338.00	68,773,200	
極東開発工業	29,500	2,602.00	76,759,000	貸付有価証券 200株
トピー工業	14,500	2,499.00	36,235,500	貸付有価証券 200株
ティラド	4,000	3,740.00	14,960,000	
タチエス	32,900	1,980.00	65,142,000	
NOK	69,300	2,276.00	157,726,800	
フタバ産業	47,800	950.00	45,410,000	
カヤバ	16,800	5,300.00	89,040,000	貸付有価証券 900株(400株)
大同メタル工業	34,900	602.00	21,009,800	
プレス工業	71,300	781.00	55,685,300	貸付有価証券 300株
ミクニ	7,500	429.00	3,217,500	貸付有価証券 700株
太平洋工業	40,900	1,547.00	63,272,300	貸付有価証券 2,100株
アイシン	137,700	5,612.00	772,772,400	貸付有価証券 1,700株
マツダ	590,300	1,685.00	994,655,500	貸付有価証券 111,000株(3,600株)

今仙電機製作所	3,800	634.00	2,409,200	貸付有価証券 700株(200株)
本田技研工業	4,228,200	1,736.50	7,342,269,300	貸付有価証券 71,400株(5,700株)
スズキ	1,311,000	1,787.00	2,342,757,000	貸付有価証券 83,100株
S U B A R U	553,400	3,325.00	1,840,055,000	
安永	2,600	652.00	1,695,200	貸付有価証券 1,200株(1,200株)
ヤマハ発動機	771,300	1,438.00	1,109,129,400	貸付有価証券 13,300株
T B K	6,500	358.00	2,327,000	貸付有価証券 1,900株(600株)
エクセディ	29,200	2,843.00	83,015,600	貸付有価証券 400株
豊田合成	51,100	3,112.00	159,023,200	貸付有価証券 3,100株
愛三工業	29,600	1,475.00	43,660,000	貸付有価証券 3,000株
盟和産業	800	998.00	798,400	
日本プラスト	5,100	504.00	2,570,400	貸付有価証券 700株(700株)
ヨロズ	16,700	977.00	16,315,900	
エフ・シー・シー	31,600	2,148.00	67,876,800	
シマノ	71,900	25,850.00	1,858,615,000	
テイ・エス テック	63,500	1,936.50	122,967,750	貸付有価証券 2,000株
ジャムコ	9,700	1,173.00	11,378,100	貸付有価証券 2,800株(200株)
テルモ	994,800	2,627.00	2,613,339,600	貸付有価証券 900株(200株)
クリエートメディック	1,900	961.00	1,825,900	
日機装	41,500	1,240.00	51,460,000	
日本エム・ディ・エム	14,100	661.00	9,320,100	貸付有価証券 100株(100株)
島津製作所	237,100	4,354.00	1,032,333,400	貸付有価証券 6,100株
J M S	16,500	533.00	8,794,500	
クボテック	1,700	214.00	363,800	貸付有価証券 300株(300株)
長野計器	13,000	2,376.00	30,888,000	貸付有価証券 1,200株
ブイ・テクノロジー	9,400	2,652.00	24,928,800	
東京計器	13,700	2,677.00	36,674,900	貸付有価証券 400株(400株)
愛知時計電機	7,700	2,193.00	16,886,100	
インターアクション	10,800	1,527.00	16,491,600	
オーバル	5,200	514.00	2,672,800	
東京精密	36,500	10,660.00	389,090,000	貸付有価証券 100株
マニー	71,400	1,888.50	134,838,900	貸付有価証券 4,200株(200株)
ニコン	258,000	1,693.50	436,923,000	貸付有価証券 2,400株(100株)
トプコン	86,700	1,903.00	164,990,100	貸付有価証券 100株

オリンパス	1,054,200	2,289.00	2,413,063,800	貸付有価証券 200株(200株)
理研計器	25,300	3,870.00	97,911,000	貸付有価証券 3,200株(300株)
タムロン	10,900	7,830.00	85,347,000	
H O Y A	351,300	18,100.00	6,358,530,000	
シード	3,600	594.00	2,138,400	貸付有価証券 500株(500株)
ノーリツ銅機	16,900	3,160.00	53,404,000	
A & D ホロンホールディングス	26,000	2,896.00	75,296,000	貸付有価証券 1,300株
朝日インテック	217,500	2,322.00	505,035,000	貸付有価証券 11,100株(1,000株)
シチズン時計	164,200	1,021.00	167,648,200	貸付有価証券 5,100株(500株)
リズム	1,300	3,290.00	4,277,000	貸付有価証券 600株
大研医器	5,100	557.00	2,840,700	
メニコン	61,400	1,525.00	93,635,000	
シンシア	700	493.00	345,100	
松風	8,100	3,150.00	25,515,000	
セイコーグループ	24,900	4,160.00	103,584,000	貸付有価証券 1,200株(100株)
ニプロ	148,700	1,232.00	183,198,400	貸付有価証券 32,200株(30,600株)
K Y O R I T S U	8,900	169.00	1,504,100	貸付有価証券 1,000株(1,000株)
中本パックス	2,000	1,668.00	3,336,000	
スノーピーク	7,600	1,246.00	9,469,600	貸付有価証券 1,800株
パラマウントベッドホールディングス	37,100	2,655.00	98,500,500	
トランザクション	11,800	1,848.00	21,806,400	
粧美堂	1,600	629.00	1,006,400	
ニホンフラッシュ	16,700	920.00	15,364,000	
前田工織	15,400	3,345.00	51,513,000	貸付有価証券 200株
永大産業	7,000	264.00	1,848,000	
アートネイチャー	16,100	774.00	12,461,400	
フルヤ金属	5,600	11,140.00	62,384,000	
バンダイナムコホールディングス	488,900	3,141.00	1,535,634,900	
アイフィスジャパン	1,600	604.00	966,400	
S H O E I	50,200	2,016.00	101,203,200	貸付有価証券 6,000株(1,700株)
フランスベッドホールディングス	23,100	1,215.00	28,066,500	貸付有価証券 6,300株(5,000株)
パイロットコーポレーション	25,100	4,342.00	108,984,200	貸付有価証券 100株(100株)
萩原工業	11,900	1,537.00	18,290,300	
フジシールインターナショナル	36,100	2,074.00	74,871,400	
タカラトミー	81,200	2,694.00	218,752,800	貸付有価証券 300株(300株)

広済堂ホールディングス	51,900	715.00	37,108,500	貸付有価証券 18,500株
エステールホールディングス	1,400	650.00	910,000	
タカノ	2,200	1,000.00	2,200,000	
プロネクサス	18,500	1,178.00	21,793,000	貸付有価証券 100株
ホクシン	4,500	119.00	535,500	貸付有価証券 1,900株
ウッドワン	2,200	986.00	2,169,200	貸付有価証券 800株(800株)
TOPPANホールディングス	219,400	3,769.00	826,918,600	
大日本印刷	185,000	4,643.00	858,955,000	貸付有価証券 4,200株(600株)
共同印刷	5,000	3,110.00	15,550,000	
N I S S H A	30,500	1,823.00	55,601,500	貸付有価証券 1,800株
光村印刷	500	1,595.00	797,500	
TAKARA & COMPANY	10,500	2,661.00	27,940,500	貸付有価証券 4,900株(100株)
アシックス	152,000	7,250.00	1,102,000,000	
ツツミ	4,200	2,150.00	9,030,000	
ローランド	13,200	4,345.00	57,354,000	貸付有価証券 1,200株
小松ウオール工業	7,300	3,175.00	23,177,500	
ヤマハ	112,500	3,582.00	402,975,000	貸付有価証券 10,300株(1,100株)
河合楽器製作所	5,400	3,720.00	20,088,000	
クリナップ	17,500	735.00	12,862,500	
ビジョン	113,700	1,476.00	167,821,200	貸付有価証券 400株
キングジム	15,700	890.00	13,973,000	貸付有価証券 7,300株
リンテック	35,800	3,310.00	118,498,000	
イトーキ	34,000	1,875.00	63,750,000	貸付有価証券 3,400株
任天堂	1,126,700	7,849.00	8,843,468,300	
三菱鉛筆	25,300	2,349.00	59,429,700	
タカラスタANDARD	36,500	1,907.00	69,605,500	
コクヨ	73,000	2,657.00	193,961,000	
ナカバヤシ	19,200	523.00	10,041,600	
グローブライト	16,000	2,033.00	32,528,000	
オカムラ	53,700	2,378.00	127,698,600	
美津濃	17,700	7,850.00	138,945,000	貸付有価証券 200株
東京電力ホールディングス	1,608,600	956.00	1,537,821,600	貸付有価証券 40,000株
中部電力	657,600	1,990.00	1,308,624,000	貸付有価証券 300株
関西電力	689,100	2,432.00	1,675,891,200	貸付有価証券 4,700株
中国電力	310,000	1,006.00	311,860,000	貸付有価証券 1,500株

北陸電力	182,500	1,028.50	187,701,250	貸付有価証券 29,100株
東北電力	469,800	1,271.50	597,350,700	貸付有価証券 100株
四国電力	166,200	1,375.00	228,525,000	
九州電力	411,400	1,600.00	658,240,000	貸付有価証券 32,100株
北海道電力	172,400	1,333.50	229,895,400	貸付有価証券 53,200株
沖縄電力	45,600	1,105.00	50,388,000	貸付有価証券 2,600株(100株)
電源開発	146,600	2,542.50	372,730,500	貸付有価証券 8,600株(8,600株)
エフオン	13,000	411.00	5,343,000	
イーレックス	31,800	825.00	26,235,000	貸付有価証券 13,800株(5,800株)
レノバ	47,600	1,142.00	54,359,200	貸付有価証券 18,000株
東京瓦斯	347,400	3,511.00	1,219,721,400	貸付有価証券 20,100株
大阪瓦斯	355,600	3,574.00	1,270,914,400	貸付有価証券 2,600株
東邦瓦斯	77,300	4,030.00	311,519,000	貸付有価証券 500株(300株)
北海道瓦斯	10,700	3,770.00	40,339,000	
広島ガス	37,700	382.00	14,401,400	貸付有価証券 1,100株
西部ガスホールディングス	18,600	1,955.00	36,363,000	貸付有価証券 700株
静岡ガス	35,600	935.00	33,286,000	
メタウォーター	21,400	1,977.00	42,307,800	
SBSホールディングス	15,900	2,660.00	42,294,000	貸付有価証券 900株
東武鉄道	196,000	2,914.00	571,144,000	貸付有価証券 7,300株(3,600株)
相鉄ホールディングス	63,900	2,516.00	160,772,400	貸付有価証券 3,200株
東急	500,400	1,868.00	934,747,200	貸付有価証券 21,200株(1,200株)
京浜急行電鉄	220,800	1,213.00	267,830,400	貸付有価証券 9,700株(500株)
小田急電鉄	295,100	1,767.50	521,589,250	貸付有価証券 19,900株(3,800株)
京王電鉄	85,800	3,814.00	327,241,200	貸付有価証券 200株
京成電鉄	115,100	5,889.00	677,823,900	貸付有価証券 29,400株
富士急行	22,000	3,430.00	75,460,000	貸付有価証券 5,700株(200株)
東日本旅客鉄道	983,500	2,881.00	2,833,463,500	貸付有価証券 11,900株
西日本旅客鉄道	423,400	3,121.00	1,321,431,400	
東海旅客鉄道	687,400	3,441.00	2,365,343,400	
西武ホールディングス	215,900	2,050.00	442,595,000	貸付有価証券 13,000株(200株)
鴻池運輸	30,400	2,238.00	68,035,200	
西日本鉄道	47,700	2,403.00	114,623,100	貸付有価証券

				2,900株(300株)
ハマキョウレックス	15,200	3,905.00	59,356,000	
サカイ引越センター	19,800	2,426.00	48,034,800	貸付有価証券 1,000株(300株)
近鉄グループホールディングス	178,100	3,876.00	690,315,600	貸付有価証券 28,700株(900株)
阪急阪神ホールディングス	237,600	4,050.00	962,280,000	貸付有価証券 6,900株(400株)
南海電気鉄道	79,500	2,656.00	211,152,000	貸付有価証券 6,600株(700株)
京阪ホールディングス	98,200	3,281.00	322,194,200	貸付有価証券 3,200株(200株)
神戸電鉄	4,800	2,740.00	13,152,000	貸付有価証券 2,300株
名古屋鉄道	183,800	2,020.00	371,276,000	貸付有価証券 1,500株(1,000株)
山陽電気鉄道	13,400	2,078.00	27,845,200	貸付有価証券 5,800株
アルプス物流	14,200	5,050.00	71,710,000	貸付有価証券 6,500株
ヤマトホールディングス	216,500	1,758.00	380,607,000	貸付有価証券 2,200株(400株)
山九	45,300	5,479.00	248,198,700	貸付有価証券 400株
丸運	3,500	282.00	987,000	貸付有価証券 1,300株
丸全昭和運輸	11,000	5,040.00	55,440,000	貸付有価証券 100株
センコーグループホールディングス	94,300	1,149.00	108,350,700	貸付有価証券 10,500株
トナミホールディングス	3,900	4,895.00	19,090,500	
ニッコンホールディングス	54,900	3,130.00	171,837,000	
日本石油輸送	600	2,832.00	1,699,200	
福山通運	20,300	3,800.00	77,140,000	貸付有価証券 200株
セイノーホールディングス	100,200	2,145.00	214,929,000	貸付有価証券 38,200株(2,100株)
エスライングループ本社	1,700	1,028.00	1,747,600	
神奈川中央交通	5,000	3,010.00	15,050,000	
AZ-COM丸和ホールディングス	45,500	1,179.00	53,644,500	貸付有価証券 2,800株
C&Fロジホールディングス	17,100	4,025.00	68,827,500	貸付有価証券 1,700株
九州旅客鉄道	126,000	3,309.00	416,934,000	貸付有価証券 7,100株
SGホールディングス	299,200	1,599.50	478,570,400	貸付有価証券 16,800株
NIPPON EXPRESSホールディング	60,500	7,975.00	482,487,500	貸付有価証券 600株
日本郵船	510,700	4,648.00	2,373,733,600	貸付有価証券 66,900株(6,900株)
商船三井	386,900	4,969.00	1,922,506,100	貸付有価証券 93,700株(16,100株)
川崎汽船	429,300	2,292.00	983,955,600	貸付有価証券 201,700株(88,500株)
NSユナイテッド海運	9,600	4,770.00	45,792,000	貸付有価証券 3,500株(2,200株)

明海グループ	6,500	787.00	5,115,500	貸付有価証券 2,400株(1,900株)
飯野海運	65,400	1,290.00	84,366,000	貸付有価証券 11,300株(6,300株)
共栄タンカー	1,100	1,035.00	1,138,500	貸付有価証券 500株(500株)
乾汽船	20,900	1,119.00	23,387,100	貸付有価証券 4,500株(1,500株)
日本航空	437,600	2,693.50	1,178,675,600	
A N Aホールディングス	484,800	3,002.00	1,455,369,600	貸付有価証券 121,700株
パスコ	1,200	1,896.00	2,275,200	
トランコム	5,200	5,470.00	28,444,000	
日新	13,500	3,795.00	51,232,500	
三菱倉庫	43,800	5,197.00	227,628,600	貸付有価証券 100株(100株)
三井倉庫ホールディングス	16,700	4,605.00	76,903,500	
住友倉庫	47,600	2,553.00	121,522,800	
澁澤倉庫	8,100	3,090.00	25,029,000	
東陽倉庫	1,600	1,506.00	2,409,600	
日本トランスシティ	35,800	751.00	26,885,800	貸付有価証券 100株(100株)
ケイヒン	1,000	1,987.00	1,987,000	
中央倉庫	9,500	1,160.00	11,020,000	貸付有価証券 2,700株
川西倉庫	1,100	1,131.00	1,244,100	貸付有価証券 100株
安田倉庫	12,200	1,377.00	16,799,400	
ファイズホールディングス	900	1,012.00	910,800	貸付有価証券 400株(400株)
東洋埠頭	1,700	1,357.00	2,306,900	
上組	82,300	3,348.00	275,540,400	貸付有価証券 200株
サンリツ	1,400	920.00	1,288,000	
キムラユニティー	2,800	1,836.00	5,140,800	
キューソー流通システム	9,100	1,208.00	10,992,800	
東海運	3,500	287.00	1,004,500	貸付有価証券 200株
エーアイティー	11,200	1,793.00	20,081,600	
内外トランスライン	7,100	2,491.00	17,686,100	
日本コンセプト	6,500	1,860.00	12,090,000	貸付有価証券 200株
N E C ネットエスアイ	69,800	2,445.00	170,661,000	
クロスキャット	11,300	1,375.00	15,537,500	貸付有価証券 200株(100株)
システナ	270,800	263.00	71,220,400	
デジタルアーツ	11,300	4,170.00	47,121,000	貸付有価証券 200株(100株)
日鉄ソリューションズ	30,500	4,975.00	151,737,500	貸付有価証券 14,200株
キューブシステム	9,500	1,100.00	10,450,000	
コア	7,900	1,902.00	15,025,800	

手間いらず	3,000	3,205.00	9,615,000	
ラクーンホールディングス	13,400	669.00	8,964,600	貸付有価証券 2,700株
ソリトンシステムズ	9,200	1,283.00	11,803,600	
ソフトクリエイティブホールディングス	14,700	1,923.00	28,268,100	
T I S	189,200	3,221.00	609,413,200	
テクミラホールディングス	2,700	382.00	1,031,400	貸付有価証券 1,200株
グリー	60,000	505.00	30,300,000	
GMOベパボ	2,200	1,376.00	3,027,200	
コーエーテクモホールディングス	112,100	1,420.50	159,238,050	貸付有価証券 11,400株
三菱総合研究所	8,800	4,825.00	42,460,000	貸付有価証券 100株
ボルテージ	1,700	261.00	443,700	貸付有価証券 200株（100株）
電算	700	1,488.00	1,041,600	
A G S	2,500	1,059.00	2,647,500	貸付有価証券 1,200株
ファインデックス	14,200	1,032.00	14,654,400	
ブレインパッド	14,900	1,194.00	17,790,600	貸付有価証券 700株（600株）
K L a b	32,900	252.00	8,290,800	貸付有価証券 15,400株（100株）
ポルトゥウィンホールディングス	30,600	489.00	14,963,400	貸付有価証券 800株（200株）
ネクソン	392,600	2,569.00	1,008,589,400	貸付有価証券 2,200株（400株）
アイスタイル	59,800	529.00	31,634,200	貸付有価証券 26,400株
エムアップホールディングス	21,900	1,088.00	23,827,200	貸付有価証券 8,500株
エイチーム	11,900	659.00	7,842,100	貸付有価証券 200株（200株）
エニグモ	22,800	334.00	7,615,200	貸付有価証券 1,300株
テクノスジャパン	5,300	610.00	3,233,000	
e n i s h	6,100	223.00	1,360,300	貸付有価証券 2,900株（100株）
コロブラ	60,800	614.00	37,331,200	貸付有価証券 1,200株
オルトプラス	5,800	132.00	765,600	貸付有価証券 2,700株
ブロードリーフ	84,900	528.00	44,827,200	貸付有価証券 1,300株（500株）
クロス・マーケティンググループ	2,800	501.00	1,402,800	貸付有価証券 300株（300株）
デジタルハーツホールディングス	11,200	942.00	10,550,400	貸付有価証券 700株（200株）
メディアドゥ	8,100	1,419.00	11,493,900	
じげん	52,200	652.00	34,034,400	貸付有価証券 2,400株（2,400株）
バイキューブ	21,500	232.00	4,988,000	貸付有価証券 8,600株（4,300株）
エンカレッジ・テクノロジー	1,400	600.00	840,000	

サイバーリンクス	2,300	782.00	1,798,600	
ディー・エル・イー	4,300	162.00	696,600	貸付有価証券 2,000株
フィックスターズ	18,000	1,941.00	34,938,000	貸付有価証券 2,200株
CARTA HOLDINGS	8,400	1,704.00	14,313,600	貸付有価証券 3,900株
オブティム	18,400	906.00	16,670,400	貸付有価証券 3,300株(3,200株)
セレス	7,200	2,191.00	15,775,200	貸付有価証券 700株
SHIFT	11,900	14,400.00	171,360,000	貸付有価証券 3,900株(100株)
ティーガイア	18,700	2,025.00	37,867,500	貸付有価証券 500株
セック	2,500	4,545.00	11,362,500	
テクマトリックス	32,700	1,793.00	58,631,100	
プロシップ	8,600	1,360.00	11,696,000	
ガンホー・オンライン・エンターテイメント	46,600	2,659.50	123,932,700	貸付有価証券 600株(600株)
GMOペイメントゲートウェイ	40,900	7,817.00	319,715,300	貸付有価証券 1,600株(1,000株)
ザッパラス	1,400	425.00	595,000	貸付有価証券 600株(200株)
システムリサーチ	12,300	1,543.00	18,978,900	
インターネットイニシアティブ	85,600	2,431.50	208,136,400	貸付有価証券 100株
さくらインターネット	20,100	5,970.00	119,997,000	貸付有価証券 9,400株(1,900株)
GMOグローバルサイン・ホールディングス	5,500	2,712.00	14,916,000	
SRAホールディングス	9,200	3,995.00	36,754,000	
システムインテグレータ	1,800	368.00	662,400	
朝日ネット	19,200	642.00	12,326,400	貸付有価証券 100株
eBASE	25,200	660.00	16,632,000	
アバントグループ	22,600	1,284.00	29,018,400	
アドソル日進	7,500	1,625.00	12,187,500	
ODKソリューションズ	1,100	611.00	672,100	
フリービット	7,800	1,468.00	11,450,400	貸付有価証券 1,000株(200株)
コムチュア	25,800	1,977.00	51,006,600	
アステリア	14,000	598.00	8,372,000	貸付有価証券 3,700株(2,200株)
アイル	10,000	2,776.00	27,760,000	
マークライnz	9,700	3,230.00	31,331,000	
メディカル・データ・ビジョン	21,400	552.00	11,812,800	貸付有価証券 9,100株(1,700株)
gumi	29,100	371.00	10,796,100	貸付有価証券 13,700株(1,200株)
ショーケース	1,400	306.00	428,400	貸付有価証券 500株(500株)
モバイルファクトリー	1,300	674.00	876,200	
テラスカイ	7,700	2,052.00	15,800,400	貸付有価証券

				2,900株(2,400株)
デジタル・インフォメーション・テクノロジー	9,300	1,758.00	16,349,400	
P C Iホールディングス	2,400	933.00	2,239,200	貸付有価証券 400株(400株)
アイピーシー	900	403.00	362,700	貸付有価証券 100株
ネオジャパン	6,000	1,509.00	9,054,000	
P R T I M E S	3,600	1,964.00	7,070,400	貸付有価証券 100株
ラクス	84,700	1,739.50	147,335,650	貸付有価証券 1,400株(1,100株)
ランドコンピュータ	2,900	782.00	2,267,800	
ダブルスタンダード	5,400	1,743.00	9,412,200	貸付有価証券 1,200株
オープンドア	10,400	711.00	7,394,400	貸付有価証券 4,900株(700株)
マイネット	1,900	330.00	627,000	貸付有価証券 500株
アカツキ	8,700	2,179.00	18,957,300	
ベネフィットジャパン	400	1,160.00	464,000	貸付有価証券 100株
U b i c o mホールディングス	5,600	1,209.00	6,770,400	貸付有価証券 2,600株
カナミックネットワーク	22,500	490.00	11,025,000	貸付有価証券 700株(700株)
ノムラシステムコーポレーション	6,500	137.00	890,500	貸付有価証券 2,100株(2,100株)
チェンジホールディングス	39,000	1,195.00	46,605,000	貸付有価証券 18,300株(1,300株)
シンクロ・フード	3,800	562.00	2,135,600	貸付有価証券 1,800株(1,800株)
オークネット	6,600	2,602.00	17,173,200	貸付有価証券 2,800株
キャピタル・アセット・プランニング	1,100	802.00	882,200	貸付有価証券 300株
セグエグループ	5,500	539.00	2,964,500	貸付有価証券 2,600株(500株)
エイトレッド	900	1,490.00	1,341,000	貸付有価証券 200株(200株)
マクロミル	35,100	735.00	25,798,500	
ピーグリー	1,300	1,098.00	1,427,400	
オロ	6,500	2,710.00	17,615,000	
ユーザーローカル	7,600	2,212.00	16,811,200	貸付有価証券 1,000株
テモナ	1,400	239.00	334,600	
ニーズウェル	3,300	790.00	2,607,000	貸付有価証券 1,100株(1,100株)
マネーフォワード	40,000	5,896.00	235,840,000	貸付有価証券 1,300株
サインポスト	2,300	695.00	1,598,500	貸付有価証券 1,100株(700株)
S u n A s t e r i s k	12,700	919.00	11,671,300	貸付有価証券 5,900株(800株)
プラスアルファ・コンサルティング	22,600	2,002.00	45,245,200	貸付有価証券 600株
電算システムホールディングス	7,900	2,735.00	21,606,500	

Appier Group	61,300	1,333.00	81,712,900	貸付有価証券 17,300株
ビジョナル	20,900	7,880.00	164,692,000	貸付有価証券 4,800株(2,600株)
ソルクシーズ	4,800	335.00	1,608,000	貸付有価証券 800株
フェイス	1,700	439.00	746,300	貸付有価証券 100株
プロトコーポレーション	19,600	1,334.00	26,146,400	
ハイマックス	5,600	1,387.00	7,767,200	
野村総合研究所	387,600	4,074.00	1,579,082,400	貸付有価証券 26,300株
CEホールディングス	2,800	566.00	1,584,800	貸付有価証券 100株
日本システム技術	14,900	1,666.00	24,823,400	
インテージホールディングス	20,200	1,476.00	29,815,200	
東邦システムサイエンス	7,500	1,310.00	9,825,000	
ソースネクスト	81,900	183.00	14,987,700	貸付有価証券 38,400株(6,800株)
インフォコム	23,100	3,485.00	80,503,500	貸付有価証券 500株
シンプレクス・ホールディングス	27,200	2,695.00	73,304,000	
HEROZ	7,000	1,391.00	9,737,000	貸付有価証券 3,300株(1,100株)
ラクスル	43,200	929.00	40,132,800	貸付有価証券 12,800株
メルカリ	87,300	1,918.00	167,441,400	貸付有価証券 34,800株
IPS	5,200	2,378.00	12,365,600	貸付有価証券 100株
FIG	6,900	367.00	2,532,300	貸付有価証券 3,100株
システムサポート	6,900	2,028.00	13,993,200	
イーソル	12,900	835.00	10,771,500	
東海ソフト	1,000	1,424.00	1,424,000	
ウイングアーク1st	18,600	2,823.00	52,507,800	
ヒト・コミュニケーションズ・ホールディング	6,000	1,007.00	6,042,000	貸付有価証券 300株(100株)
サーバーワークス	3,700	3,110.00	11,507,000	
東名	600	2,360.00	1,416,000	貸付有価証券 300株
ヴィッツ	600	792.00	475,200	
トビラシステムズ	1,700	796.00	1,353,200	貸付有価証券 200株(200株)
Sansan	58,800	1,463.00	86,024,400	貸付有価証券 12,400株(200株)
Link-Uグループ	1,100	616.00	677,600	貸付有価証券 100株
ギフトィ	15,700	1,222.00	19,185,400	貸付有価証券 4,100株(2,800株)
メドレー	24,000	3,600.00	86,400,000	貸付有価証券 11,100株(500株)
ベース	6,300	3,425.00	21,577,500	貸付有価証券 500株
JMDC	30,500	2,952.50	90,051,250	貸付有価証券

				3,800株(1,800株)
フォーカスシステムズ	12,000	1,238.00	14,856,000	
クレスコ	14,700	2,003.00	29,444,100	
フジ・メディア・ホールディングス	171,900	1,880.50	323,257,950	
オービック	59,800	21,115.00	1,262,677,000	貸付有価証券 2,300株
ジャストシステム	25,700	2,862.00	73,553,400	
TDCソフト	33,500	1,166.00	39,061,000	
LINEヤフー	2,548,200	375.00	955,575,000	貸付有価証券 400,200株
トレンドマイクロ	84,600	7,468.00	631,792,800	
IDホールディングス	12,100	1,476.00	17,859,600	
日本オラクル	34,200	11,950.00	408,690,000	
アルファシステムズ	4,700	3,130.00	14,711,000	
フューチャー	38,200	1,545.00	59,019,000	貸付有価証券 100株
CAC Holdings	9,600	1,970.00	18,912,000	
SBテクノロジー	7,600	2,946.00	22,389,600	貸付有価証券 1,000株(300株)
トーセ	1,700	692.00	1,176,400	
オービックビジネスコンサルティング	25,200	6,654.00	167,680,800	貸付有価証券 2,600株
アイティフォー	22,900	1,269.00	29,060,100	
東計電算	5,000	3,865.00	19,325,000	
エクスネット	800	1,480.00	1,184,000	貸付有価証券 300株(300株)
大塚商会	177,500	2,994.00	531,435,000	
サイボウズ	24,600	1,613.00	39,679,800	貸付有価証券 11,400株
電通総研	21,700	5,400.00	117,180,000	貸付有価証券 4,400株(700株)
ACCESS	18,600	1,558.00	28,978,800	貸付有価証券 4,100株(300株)
デジタルガレージ	28,600	2,726.00	77,963,600	
EMシステムズ	29,800	644.00	19,191,200	貸付有価証券 700株
ウェザーニューズ	5,500	4,720.00	25,960,000	貸付有価証券 2,500株(100株)
CIJ	44,600	459.00	20,471,400	貸付有価証券 200株
ビジネスエンジニアリング	3,800	3,405.00	12,939,000	
日本エンタープライズ	6,200	140.00	868,000	貸付有価証券 1,700株
WOWOW	13,500	1,085.00	14,647,500	
スカラ	16,600	713.00	11,835,800	貸付有価証券 400株
インテリジェント ウェイブ	3,200	1,110.00	3,552,000	貸付有価証券 100株
ANYCOLOR	25,300	2,326.00	58,847,800	貸付有価証券 10,000株(4,200株)
IMAGICA GROUP	17,900	547.00	9,791,300	貸付有価証券 500株(400株)

ネットワンシステムズ	69,700	2,911.50	202,931,550	
システムソフト	62,300	61.00	3,800,300	貸付有価証券 26,400株（6,300株）
アルゴグラフィックス	16,400	4,155.00	68,142,000	
マーベラス	29,100	666.00	19,380,600	
エイベックス	30,500	1,217.00	37,118,500	貸付有価証券 1,100株
B I P R O G Y	58,500	3,853.00	225,400,500	
都築電気	9,400	2,207.00	20,745,800	
T B S ホールディングス	90,000	4,126.00	371,340,000	貸付有価証券 3,500株
日本テレビホールディングス	158,500	2,116.00	335,386,000	貸付有価証券 13,700株（400株）
朝日放送グループホールディングス	16,700	645.00	10,771,500	貸付有価証券 7,800株
テレビ朝日ホールディングス	43,500	2,085.00	90,697,500	
スカパーJ S A Tホールディングス	139,000	914.00	127,046,000	貸付有価証券 2,500株
テレビ東京ホールディングス	12,900	3,065.00	39,538,500	貸付有価証券 3,600株
日本BS放送	2,100	902.00	1,894,200	
ビジョン	27,000	1,140.00	30,780,000	
スマートバリュー	1,700	479.00	814,300	貸付有価証券 500株
U - N E X T H O L D I N G S	20,100	4,625.00	92,962,500	貸付有価証券 1,700株（600株）
ワイヤレスゲート	2,600	220.00	572,000	貸付有価証券 1,200株
日本通信	176,200	201.00	35,416,200	貸付有価証券 20,600株（3,400株）
クロップス	800	1,101.00	880,800	
日本電信電話	53,238,000	162.30	8,640,527,400	貸付有価証券 89,800株
K D D I	1,383,000	4,310.00	5,960,730,000	貸付有価証券 22,400株
ソフトバンク	2,856,600	1,953.50	5,580,368,100	貸付有価証券 68,400株
光通信	18,000	25,440.00	457,920,000	貸付有価証券 500株
エムティーアイ	12,300	756.00	9,298,800	貸付有価証券 200株
G M O インターネットグループ	65,600	2,549.50	167,247,200	貸付有価証券 1,000株（400株）
ファイバーゲート	9,600	1,160.00	11,136,000	貸付有価証券 300株
アйдママーケティングコミュニケーション	1,600	229.00	366,400	
K A D O K A W A	94,600	3,004.00	284,178,400	貸付有価証券 3,400株
学研ホールディングス	32,800	924.00	30,307,200	貸付有価証券 100株
ゼンリン	30,600	867.00	26,530,200	貸付有価証券 2,200株
昭文社ホールディングス	2,500	380.00	950,000	貸付有価証券 1,100株
インプレスホールディング	6,000	159.00	954,000	

グス				
アイネット	10,800	2,259.00	24,397,200	
松竹	9,300	9,305.00	86,536,500	貸付有価証券 4,000株
東宝	99,600	5,074.00	505,370,400	
東映	29,600	3,810.00	112,776,000	貸付有価証券 1,000株
NTTデータグループ	468,000	2,301.00	1,076,868,000	貸付有価証券 8,900株
ピー・シー・エー	10,300	1,979.00	20,383,700	
ビジネスブレイン太田昭和	7,000	2,131.00	14,917,000	
D T S	37,500	4,165.00	156,187,500	
スクウェア・エニックス・ホールディングス	81,800	6,172.00	504,869,600	貸付有価証券 15,500株(4,300株)
シーイーシー	22,600	1,798.00	40,634,800	
カブコン	320,100	2,669.50	854,506,950	貸付有価証券 4,600株
アイ・エス・ビー	9,100	1,429.00	13,003,900	
ジャステック	11,000	1,940.00	21,340,000	貸付有価証券 100株(100株)
S C S K	125,200	2,869.50	359,261,400	貸付有価証券 200株
N S W	8,000	3,235.00	25,880,000	
アイネス	13,900	1,708.00	23,741,200	
T K C	31,900	3,530.00	112,607,000	
富士ソフト	36,000	6,140.00	221,040,000	貸付有価証券 17,000株(400株)
N S D	63,100	2,944.00	185,766,400	
コナミグループ	67,000	10,290.00	689,430,000	
福井コンピュータホールディングス	11,100	2,530.00	28,083,000	
J B C Cホールディングス	11,900	3,135.00	37,306,500	
ミロク情報サービス	16,300	1,690.00	27,547,000	貸付有価証券 7,500株
ソフトバンクグループ	882,900	7,877.00	6,954,603,300	貸付有価証券 900株
リョーサン菱洋ホールディングス	35,500	2,728.00	96,844,000	貸付有価証券 600株
高千穂交易	6,700	3,640.00	24,388,000	貸付有価証券 2,800株
オルパヘルスケアホールディングス	1,000	2,056.00	2,056,000	貸付有価証券 500株
伊藤忠食品	4,200	7,560.00	31,752,000	貸付有価証券 200株
エレマテック	16,900	1,895.00	32,025,500	
あらた	28,900	3,295.00	95,225,500	貸付有価証券 100株
トーメンデバイス	2,700	6,490.00	17,523,000	
東京エレクトロン デバイス	18,800	4,875.00	91,650,000	貸付有価証券 5,700株
円谷フィールズホールディングス	32,400	1,772.00	57,412,800	貸付有価証券 15,300株
双日	210,200	4,221.00	887,254,200	

アルフレッサ ホールディングス	189,500	2,380.50	451,104,750	貸付有価証券 300株
横浜冷凍	47,500	1,051.00	49,922,500	貸付有価証券 2,400株
神栄	900	1,850.00	1,665,000	貸付有価証券 100株
ラサ商事	8,600	1,896.00	16,305,600	
アルコニックス	24,900	1,363.00	33,938,700	
神戸物産	146,100	3,413.00	498,639,300	貸付有価証券 800株(500株)
ハイパー	1,400	303.00	424,200	
あい ホールディングス	30,200	2,440.00	73,688,000	
ディーブイエックス	1,700	998.00	1,696,600	
ダイワボウホールディングス	83,600	2,734.50	228,604,200	貸付有価証券 200株
マクニカホールディングス	44,700	6,564.00	293,410,800	貸付有価証券 9,100株(7,700株)
ラクト・ジャパン	7,400	2,707.00	20,031,800	
グリムス	7,900	2,185.00	17,261,500	
バイタルケーエスケー・ホールディングス	28,600	1,200.00	34,320,000	貸付有価証券 200株
八洲電機	15,300	1,520.00	23,256,000	
メディアスホールディングス	11,000	815.00	8,965,000	貸付有価証券 5,100株
レスター	16,100	2,902.00	46,722,200	
ジオリーブグループ	1,400	1,213.00	1,698,200	
大光	3,300	642.00	2,118,600	貸付有価証券 1,600株
O C H Iホールディングス	1,400	1,520.00	2,128,000	
T O K A Iホールディングス	102,500	958.00	98,195,000	
黒谷	1,700	693.00	1,178,100	貸付有価証券 700株
C o m i n i x	1,200	881.00	1,057,200	
三洋貿易	19,400	1,671.00	32,417,400	
ビューティガレージ	6,000	1,966.00	11,796,000	貸付有価証券 100株
ウイン・パートナーズ	12,200	1,161.00	14,164,200	貸付有価証券 4,700株
ミタチ産業	1,800	1,163.00	2,093,400	貸付有価証券 800株(800株)
シップヘルスケアホールディングス	67,800	2,397.00	162,516,600	
明治電機工業	7,000	1,615.00	11,305,000	
デリカフーズホールディングス	2,700	591.00	1,595,700	
スターティアホールディングス	1,600	1,440.00	2,304,000	貸付有価証券 800株(500株)
コメダホールディングス	46,300	2,576.00	119,268,800	貸付有価証券 6,000株(100株)
ピーバンドットコム	800	373.00	298,400	
アセンテック	7,200	544.00	3,916,800	貸付有価証券 1,300株(500株)
富士興産	1,800	1,812.00	3,261,600	貸付有価証券

				800株(200株)
協栄産業	600	2,520.00	1,512,000	貸付有価証券 200株
フルサト・マルカホールディングス	16,800	2,274.00	38,203,200	貸付有価証券 100株
ヤマエグループホールディングス	16,600	2,722.00	45,185,200	貸付有価証券 7,700株
小野建	18,900	1,860.00	35,154,000	
南陽	2,600	1,217.00	3,164,200	
佐鳥電機	11,900	2,250.00	26,775,000	貸付有価証券 5,500株
エコートレーディング	1,200	1,214.00	1,456,800	貸付有価証券 600株(600株)
伯東	10,800	5,080.00	54,864,000	貸付有価証券 5,000株
コンドーテック	14,500	1,285.00	18,632,500	
中山福	3,300	352.00	1,161,600	
ナガイレーベン	23,800	2,414.00	57,453,200	貸付有価証券 100株
三菱食品	17,400	5,480.00	95,352,000	
松田産業	14,400	2,746.00	39,542,400	
第一興商	73,100	1,816.50	132,786,150	貸付有価証券 1,000株
メディパルホールディングス	192,000	2,477.00	475,584,000	貸付有価証券 5,300株
S P K	8,400	2,128.00	17,875,200	
萩原電気ホールディングス	8,100	4,245.00	34,384,500	
アズワン	58,500	2,638.00	154,323,000	貸付有価証券 200株
スズデン	6,600	1,868.00	12,328,800	貸付有価証券 100株
尾家産業	1,500	1,623.00	2,434,500	
シモジマ	12,600	1,237.00	15,586,200	
ドウシシャ	17,500	2,071.00	36,242,500	貸付有価証券 300株
小津産業	1,400	1,776.00	2,486,400	貸付有価証券 600株(500株)
高速	11,200	2,205.00	24,696,000	
たけびし	7,200	2,071.00	14,911,200	
リックス	4,300	4,480.00	19,264,000	
丸文	16,800	1,436.00	24,124,800	貸付有価証券 100株
ハピネット	16,000	2,981.00	47,696,000	貸付有価証券 2,900株(100株)
橋本総業ホールディングス	7,500	1,323.00	9,922,500	貸付有価証券 3,400株
日本ライフライン	50,600	1,238.00	62,642,800	貸付有価証券 3,100株
タカショー	16,400	517.00	8,478,800	貸付有価証券 7,700株(900株)
I D O M	49,900	1,385.00	69,111,500	貸付有価証券 3,200株(3,200株)
進和	11,500	2,800.00	32,200,000	
エスケイジャパン	1,500	837.00	1,255,500	貸付有価証券

				700株(100株)
ダイترون	7,400	3,200.00	23,680,000	
シークス	26,900	1,627.00	43,766,300	貸付有価証券 700株(700株)
田中商事	1,800	791.00	1,423,800	
オーハシテクニカ	9,900	1,585.00	15,691,500	貸付有価証券 400株
白銅	5,300	2,685.00	14,230,500	貸付有価証券 3,100株
ダイコー通産	600	1,400.00	840,000	
伊藤忠商事	1,269,200	7,260.00	9,214,392,000	
丸紅	1,566,100	3,056.00	4,786,001,600	貸付有価証券 10,100株
高島	4,300	1,098.00	4,721,400	貸付有価証券 300株
長瀬産業	86,600	3,149.00	272,703,400	貸付有価証券 400株
蝶理	11,800	3,670.00	43,306,000	
豊田通商	165,400	9,787.00	1,618,769,800	貸付有価証券 100株(100株)
三共生興	26,200	758.00	19,859,600	
兼松	78,900	2,699.00	212,951,100	貸付有価証券 1,300株
ツカモトコーポレーショ ン	900	1,188.00	1,069,200	
三井物産	1,414,100	7,879.00	11,141,693,900	
日本紙パルプ商事	9,000	6,020.00	54,180,000	
カメイ	20,100	2,029.00	40,782,900	
東都水産	300	6,230.00	1,869,000	貸付有価証券 100株
OUGホールディングス	900	2,560.00	2,304,000	
スターゼン	13,000	2,688.00	34,944,000	
山善	57,200	1,397.00	79,908,400	貸付有価証券 26,800株(18,500株)
椿本興業	11,700	2,267.00	26,523,900	
住友商事	1,142,700	4,243.00	4,848,476,100	
内田洋行	7,600	7,090.00	53,884,000	
三菱商事	3,625,400	3,385.00	12,271,979,000	
第一実業	17,800	2,215.00	39,427,000	
キャノンマーケティング ジャパン	43,700	4,416.00	192,979,200	
西華産業	7,400	3,975.00	29,415,000	
佐藤商事	13,100	1,671.00	21,890,100	
東京産業	17,200	656.00	11,283,200	貸付有価証券 2,400株
ユアサ商事	14,700	5,910.00	86,877,000	
神鋼商事	4,700	6,820.00	32,054,000	貸付有価証券 100株
トルク	4,500	247.00	1,111,500	貸付有価証券 1,000株
阪和興業	33,900	6,320.00	214,248,000	
正栄食品工業	12,600	4,185.00	52,731,000	貸付有価証券

				5,900株
カナデン	14,200	1,515.00	21,513,000	
R Y O D E N	15,200	2,548.00	38,729,600	
岩谷産業	43,000	9,100.00	391,300,000	貸付有価証券 5,400株
ナイス	2,000	1,787.00	3,574,000	
ニチモウ	2,000	2,034.00	4,068,000	
極東貿易	11,300	1,779.00	20,102,700	貸付有価証券 700株(400株)
アステナホールディングス	35,500	498.00	17,679,000	
三愛オブリ	44,000	2,128.00	93,632,000	
稲畑産業	37,300	3,320.00	123,836,000	貸付有価証券 600株(100株)
G S I クレオス	10,100	2,241.00	22,634,100	
明和産業	22,300	718.00	16,011,400	
クワザワホールディングス	2,300	1,003.00	2,306,900	貸付有価証券 1,000株
ワキタ	31,200	1,577.00	49,202,400	貸付有価証券 7,700株
東邦ホールディングス	51,000	4,060.00	207,060,000	貸付有価証券 23,900株(14,500株)
サンゲツ	43,500	3,015.00	131,152,500	貸付有価証券 200株
ミツウロコグループホールディングス	24,100	1,303.00	31,402,300	貸付有価証券 1,300株
シナネンホールディングス	5,200	4,940.00	25,688,000	貸付有価証券 100株
伊藤忠エネクス	46,800	1,577.00	73,803,600	
サンリオ	153,300	2,713.50	415,979,550	貸付有価証券 1,100株
サンワテクノス	9,600	2,233.00	21,436,800	
新光商事	25,400	1,008.00	25,603,200	貸付有価証券 4,700株(2,800株)
トーヨー	7,300	3,255.00	23,761,500	
三信電気	7,600	2,185.00	16,606,000	貸付有価証券 100株
東陽テクニカ	17,400	1,499.00	26,082,600	
モスフードサービス	27,800	3,395.00	94,381,000	貸付有価証券 300株
加賀電子	17,200	5,850.00	100,620,000	貸付有価証券 300株
ソーダニッカ	17,900	1,097.00	19,636,300	貸付有価証券 200株
立花エレテック	12,500	2,955.00	36,937,500	
フォーバル	7,400	1,289.00	9,538,600	貸付有価証券 3,400株
P A L T A C	25,400	4,736.00	120,294,400	
三谷産業	33,000	359.00	11,847,000	貸付有価証券 500株
太平洋興発	2,300	802.00	1,844,600	
西本Wismettacホールディングス	4,800	5,790.00	27,792,000	貸付有価証券 300株(200株)
ヤマシタヘルスケアホールディングス	500	2,765.00	1,382,500	貸付有価証券 200株

コア商事ホールディングス	13,200	839.00	11,074,800	貸付有価証券 6,200株
K P Pグループホールディングス	48,900	745.00	36,430,500	貸付有価証券 3,100株
ヤマタネ	8,300	2,707.00	22,468,100	
丸紅建材リース	500	3,170.00	1,585,000	
泉州電業	11,700	5,810.00	67,977,000	
トラスコ中山	39,600	2,650.00	104,940,000	
オートボックスセブン	65,700	1,533.50	100,750,950	貸付有価証券 1,100株(400株)
モリト	13,500	1,545.00	20,857,500	
加藤産業	23,400	4,350.00	101,790,000	
北恵	1,600	860.00	1,376,000	
イエローハット	30,000	2,043.00	61,290,000	
J Kホールディングス	14,500	1,053.00	15,268,500	
日伝	12,400	2,920.00	36,208,000	貸付有価証券 2,700株
北沢産業	3,800	339.00	1,288,200	貸付有価証券 600株(100株)
杉本商事	9,100	2,577.00	23,450,700	
因幡電機産業	48,900	3,655.00	178,729,500	
東テク	18,900	3,060.00	57,834,000	貸付有価証券 100株
ミスミグループ本社	285,100	2,838.50	809,256,350	貸付有価証券 12,300株(6,700株)
アルテック	3,300	278.00	917,400	貸付有価証券 400株
タキヒヨー	1,500	1,194.00	1,791,000	貸付有価証券 700株(100株)
蔵王産業	1,100	2,550.00	2,805,000	
スズケン	67,400	4,754.00	320,419,600	
ジェコス	11,300	1,017.00	11,492,100	
グローセル	5,300	747.00	3,959,100	
サンエー	14,400	4,685.00	67,464,000	貸付有価証券 300株
カワチ薬品	14,800	2,827.00	41,839,600	
エービーシー・マート	82,600	3,225.00	266,385,000	貸付有価証券 3,800株(1,100株)
ハードオフコーポレーション	7,500	1,880.00	14,100,000	
アスクル	45,600	2,336.00	106,521,600	貸付有価証券 6,200株(700株)
ゲオホールディングス	21,200	2,009.00	42,590,800	貸付有価証券 400株(400株)
アダストリア	22,800	3,515.00	80,142,000	貸付有価証券 4,600株
ジーフット	5,100	283.00	1,443,300	貸付有価証券 100株
シー・ヴィ・エス・ベイエリア	800	572.00	457,600	貸付有価証券 100株
くら寿司	22,100	4,660.00	102,986,000	貸付有価証券 2,100株(1,900株)
キャンドウ	6,700	2,838.00	19,014,600	貸付有価証券 400株(100株)

I Kホールディングス	2,200	438.00	963,600	貸付有価証券 900株
パルグループホールディングス	37,100	1,830.00	67,893,000	貸付有価証券 900株
エディオン	74,700	1,578.00	117,876,600	貸付有価証券 10,300株
サーラコーポレーション	39,700	796.00	31,601,200	貸付有価証券 100株
ワッツ	2,700	687.00	1,854,900	貸付有価証券 1,100株
ハローズ	8,600	4,510.00	38,786,000	
フジオフードグループ本社	21,200	1,412.00	29,934,400	貸付有価証券 9,900株
あみやき亭	4,600	6,110.00	28,106,000	貸付有価証券 2,000株
ひらまつ	15,000	264.00	3,960,000	貸付有価証券 7,000株
大黒天物産	5,800	7,890.00	45,762,000	貸付有価証券 2,700株
ハニーズホールディングス	16,800	1,723.00	28,946,400	貸付有価証券 7,800株
ファーマライズホールディングス	1,400	656.00	918,400	貸付有価証券 100株
アルペン	15,600	2,018.00	31,480,800	貸付有価証券 7,300株
ハブ	2,100	792.00	1,663,200	貸付有価証券 400株(400株)
クオールホールディングス	26,000	1,850.00	48,100,000	
ジンスホールディングス	14,400	3,530.00	50,832,000	貸付有価証券 4,400株
ビックカメラ	113,000	1,469.00	165,997,000	貸付有価証券 800株
DCMホールディングス	99,800	1,492.00	148,901,600	貸付有価証券 4,900株(300株)
Monotaro	267,700	1,805.00	483,198,500	貸付有価証券 84,700株
東京一番フーズ	1,800	515.00	927,000	貸付有価証券 800株
DDグループ	4,100	1,262.00	5,174,200	貸付有価証券 2,000株
きちりホールディングス	1,800	911.00	1,639,800	貸付有価証券 600株
J.フロントリテイリング	216,700	1,450.50	314,323,350	貸付有価証券 1,700株(1,700株)
ドトール・日レスホールディングス	33,500	2,084.00	69,814,000	貸付有価証券 400株(400株)
マツキヨココカラ&カンパニー	343,500	2,297.00	789,019,500	貸付有価証券 10,900株(500株)
ブロンコビリー	11,100	3,715.00	41,236,500	貸付有価証券 5,200株
ZOZO	120,300	3,362.00	404,448,600	貸付有価証券 52,600株(300株)
トレジャー・ファクトリー	11,700	1,705.00	19,948,500	貸付有価証券 4,800株
物語コーポレーション	31,500	4,060.00	127,890,000	貸付有価証券 11,600株(500株)
三越伊勢丹ホールディングス	318,100	2,316.00	736,719,600	貸付有価証券 1,200株(1,200株)
Hamee	7,600	1,238.00	9,408,800	貸付有価証券

				900株(900株)
マーケットエンタープライズ	500	710.00	355,000	
ウエルシアホールディングス	97,900	2,299.00	225,072,100	貸付有価証券 18,500株(2,000株)
クリエイイトSDホールディングス	26,800	3,440.00	92,192,000	貸付有価証券 12,500株(300株)
丸善CHIホールディングス	7,400	334.00	2,471,600	貸付有価証券 1,800株
ミサワ	1,300	618.00	803,400	
ティーライフ	900	1,405.00	1,264,500	貸付有価証券 400株(100株)
エー・ピーホールディングス	1,500	937.00	1,405,500	貸付有価証券 700株
チムニー	1,900	1,287.00	2,445,300	貸付有価証券 800株
シュッピン	17,000	1,390.00	23,630,000	
オイシックス・ラ・大地	25,400	1,202.00	30,530,800	貸付有価証券 11,900株(7,400株)
ネクステージ	43,100	2,898.00	124,903,800	貸付有価証券 19,800株(100株)
ジョイフル本田	54,900	2,199.00	120,725,100	貸付有価証券 2,400株(100株)
エターナルホスピタリティグループ	7,000	3,975.00	27,825,000	貸付有価証券 3,200株
ホットランド	14,500	2,121.00	30,754,500	貸付有価証券 4,300株
すかいらーくホールディングス	258,100	2,207.00	569,626,700	貸付有価証券 19,500株
SFPホールディングス	9,100	2,061.00	18,755,100	貸付有価証券 4,400株
綿半ホールディングス	14,600	1,568.00	22,892,800	
ヨシックスホールディングス	4,400	2,715.00	11,946,000	貸付有価証券 400株(400株)
ユナイテッド・スーパーマーケット・ホール	52,700	894.00	47,113,800	貸付有価証券 24,700株(800株)
ゴルフダイジェスト・オンライン	8,500	590.00	5,015,000	貸付有価証券 3,800株(900株)
B E E N O S	11,200	2,231.00	24,987,200	貸付有価証券 2,300株(2,200株)
あさひ	17,500	1,410.00	24,675,000	貸付有価証券 100株
日本調剤	12,400	1,430.00	17,732,000	貸付有価証券 5,300株
コスモス薬品	16,000	13,655.00	218,480,000	貸付有価証券 7,500株
トーエル	2,800	780.00	2,184,000	貸付有価証券 100株(100株)
セブン&アイ・ホールディングス	1,933,000	2,026.50	3,917,224,500	
クリエイイト・レストランツ・ホールディング	127,800	1,082.00	138,279,600	貸付有価証券 60,300株
ツルハホールディングス	39,600	9,977.00	395,089,200	貸付有価証券 4,700株
サンマルクホールディングス	15,200	2,086.00	31,707,200	
フェリシモ	1,400	904.00	1,265,600	貸付有価証券 100株
トリドールホールディン	52,900	3,746.00	198,163,400	貸付有価証券

グス				9,300株(1,200株)
TOKYO BASE	20,100	304.00	6,110,400	
ウイルプラスホールディングス	1,200	1,000.00	1,200,000	貸付有価証券 500株(500株)
JMホールディングス	14,200	2,696.00	38,283,200	
サツドラホールディングス	2,600	873.00	2,269,800	貸付有価証券 1,200株(1,200株)
アレンザホールディングス	14,100	1,084.00	15,284,400	
串カツ田中ホールディングス	5,000	1,662.00	8,310,000	
バロックジャパンリミテッド	14,700	777.00	11,421,900	貸付有価証券 6,900株(400株)
クスリのアオキホールディングス	56,800	2,905.00	165,004,000	貸付有価証券 26,600株
力の源ホールディングス	10,900	1,540.00	16,786,000	貸付有価証券 4,500株
FOOD & LIFE COMPANIE	100,700	3,038.00	305,926,600	
メディカルシステムネットワーク	20,400	640.00	13,056,000	
一家ホールディングス	1,600	693.00	1,108,800	貸付有価証券 700株
ジャパクラフトホールディングス	4,900	158.00	774,200	貸付有価証券 800株(100株)
はるやまホールディングス	3,000	603.00	1,809,000	貸付有価証券 1,400株
ノジマ	54,800	1,764.00	96,667,200	貸付有価証券 200株
カップ・クリエイト	29,700	1,600.00	47,520,000	貸付有価証券 14,000株
ライトオン	4,700	388.00	1,823,600	貸付有価証券 2,300株
良品計画	224,800	2,541.50	571,329,200	貸付有価証券 19,600株
パリミキホールディングス	7,900	399.00	3,152,100	貸付有価証券 3,400株(400株)
アドヴァングループ	16,100	1,050.00	16,905,000	貸付有価証券 200株
アルビス	6,200	2,646.00	16,405,200	
コナカ	7,500	393.00	2,947,500	貸付有価証券 3,400株
ハウス オブ ローゼ	800	1,592.00	1,273,600	貸付有価証券 300株
G-7ホールディングス	20,600	1,338.00	27,562,800	
イオン北海道	55,800	957.00	53,400,600	貸付有価証券 300株
コジマ	36,400	834.00	30,357,600	貸付有価証券 12,200株
ヒマラヤ	2,200	917.00	2,017,400	貸付有価証券 200株
コーナン商事	23,100	4,655.00	107,530,500	貸付有価証券 100株(100株)
エコス	7,000	2,381.00	16,667,000	
ワタミ	19,900	925.00	18,407,500	
マルシェ	2,200	246.00	541,200	貸付有価証券 1,000株(200株)
パン・パシフィック・イ	381,300	3,735.00	1,424,155,500	貸付有価証券

インターナショナルホ				300株
西松屋チェーン	37,200	2,228.00	82,881,600	貸付有価証券 1,400株
ゼンショーホールディングス	96,200	6,028.00	579,893,600	貸付有価証券 6,800株
幸楽苑ホールディングス	14,000	1,318.00	18,452,000	貸付有価証券 6,400株(100株)
ハークスレイ	1,900	898.00	1,706,200	
サイゼリヤ	27,900	5,400.00	150,660,000	貸付有価証券 1,100株(200株)
V Tホールディングス	73,100	515.00	37,646,500	貸付有価証券 200株
魚力	6,600	2,378.00	15,694,800	
ポブラ	1,700	226.00	384,200	貸付有価証券 800株
フジ・コーポレーション	9,000	1,815.00	16,335,000	
ユナイテッドアローズ	22,200	1,813.00	40,248,600	
ハイデイ日高	28,000	2,860.00	80,080,000	
Y U - W A C r e a t i o n H o l d i	3,500	143.00	500,500	貸付有価証券 1,700株(1,600株)
コロワイド	81,200	1,899.50	154,239,400	貸付有価証券 38,100株
壱番屋	74,600	1,084.00	80,866,400	貸付有価証券 600株(600株)
トップカルチャー	2,000	154.00	308,000	貸付有価証券 400株
P L A N T	1,400	1,803.00	2,524,200	貸付有価証券 300株
スギホールディングス	114,100	2,333.00	266,195,300	貸付有価証券 800株(100株)
薬王堂ホールディングス	9,200	2,845.00	26,174,000	
スクロール	28,100	991.00	27,847,100	貸付有価証券 100株(100株)
ヨンドシーホールディングス	17,900	1,892.00	33,866,800	貸付有価証券 7,400株
木曽路	28,600	2,409.00	68,897,400	貸付有価証券 10,600株
S R S ホールディングス	31,100	1,119.00	34,800,900	貸付有価証券 14,200株
千趣会	34,700	317.00	10,999,900	貸付有価証券 16,300株
リテールパートナーズ	28,000	1,726.00	48,328,000	貸付有価証券 1,700株(100株)
上新電機	18,700	2,532.00	47,348,400	貸付有価証券 100株
日本瓦斯	100,000	2,504.00	250,400,000	貸付有価証券 800株(500株)
ロイヤルホールディングス	33,300	2,498.00	83,183,400	貸付有価証券 16,000株
東天紅	500	915.00	457,500	貸付有価証券 200株
いなげや	18,400	1,258.00	23,147,200	貸付有価証券 200株
チヨダ	18,000	905.00	16,290,000	
ライフコーポレーション	19,800	3,945.00	78,111,000	貸付有価証券 800株
リンガーハット	24,400	2,271.00	55,412,400	貸付有価証券 11,400株(2,300株)

MrMaxHD	23,800	648.00	15,422,400	
テンアライド	8,500	292.00	2,482,000	貸付有価証券 3,800株(1,100株)
AOKIホールディングス	40,500	1,305.00	52,852,500	
オークワ	27,200	945.00	25,704,000	貸付有価証券 100株
コメリ	29,000	3,820.00	110,780,000	貸付有価証券 1,500株(100株)
青山商事	40,400	1,587.00	64,114,800	貸付有価証券 4,400株
しまむら	44,300	7,712.00	341,641,600	貸付有価証券 2,900株
はせがわ	3,000	343.00	1,029,000	
高島屋	130,500	2,311.50	301,650,750	貸付有価証券 10,600株(2,500株)
松屋	32,000	957.00	30,624,000	貸付有価証券 6,800株
エイチ・ツー・オー リテイリング	83,600	1,858.00	155,328,800	貸付有価証券 1,900株
近鉄百貨店	8,100	2,166.00	17,544,600	貸付有価証券 500株
丸井グループ	125,300	2,393.50	299,905,550	貸付有価証券 1,800株
アクシアル リテイリング	51,500	1,019.00	52,478,500	
井筒屋	3,000	521.00	1,563,000	貸付有価証券 1,400株
イオン	640,100	3,336.00	2,135,373,600	貸付有価証券 44,600株(300株)
イズミ	33,500	3,553.00	119,025,500	貸付有価証券 100株
平和堂	31,600	2,445.00	77,262,000	貸付有価証券 500株
フジ	29,000	1,964.00	56,956,000	貸付有価証券 12,700株
ヤオコー	22,400	8,516.00	190,758,400	
ゼビオホールディングス	25,600	973.00	24,908,800	貸付有価証券 200株
ケーズホールディングス	126,800	1,489.50	188,868,600	貸付有価証券 7,700株(6,400株)
Olympicグループ	2,800	508.00	1,422,400	
日産東京販売ホールディングス	9,300	541.00	5,031,300	貸付有価証券 100株
シルバーライフ	5,100	896.00	4,569,600	貸付有価証券 1,600株
Genky Drugs tores	8,300	5,800.00	48,140,000	貸付有価証券 2,600株
ナルミヤ・インターナ ショナル	1,000	1,366.00	1,366,000	
ブックオフグループホー ルディングス	12,300	1,677.00	20,627,100	貸付有価証券 5,700株(800株)
ギフトホールディングス	8,000	2,603.00	20,824,000	
アインホールディングス	26,000	5,992.00	155,792,000	貸付有価証券 9,000株(8,200株)
元気寿司	10,700	2,838.00	30,366,600	貸付有価証券 5,000株
ヤマダホールディングス	580,700	433.30	251,617,310	貸付有価証券 96,100株(7,400株)

アークランズ	56,200	1,931.00	108,522,200	貸付有価証券 25,600株
ニトリホールディングス	68,700	20,685.00	1,421,059,500	貸付有価証券 500株
グルメ杵屋	15,300	1,067.00	16,325,100	貸付有価証券 7,200株
愛眼	4,600	183.00	841,800	貸付有価証券 2,100株
ケーユーホールディングス	8,800	1,147.00	10,093,600	
吉野家ホールディングス	69,500	2,859.50	198,735,250	貸付有価証券 32,600株(300株)
松屋フーズホールディングス	8,900	5,490.00	48,861,000	
サガミホールディングス	28,300	1,518.00	42,959,400	貸付有価証券 10,700株
関西フードマーケット	12,800	1,885.00	24,128,000	
王将フードサービス	14,000	7,620.00	106,680,000	
ミニストップ	13,700	1,540.00	21,098,000	貸付有価証券 6,200株
アークス	34,600	3,005.00	103,973,000	
パローホールディングス	36,000	2,416.00	86,976,000	貸付有価証券 1,200株
ベルク	9,400	7,540.00	70,876,000	貸付有価証券 400株
大庄	10,200	1,225.00	12,495,000	貸付有価証券 4,700株
ファーストリテイリング	106,200	40,720.00	4,324,464,000	貸付有価証券 200株(200株)
サンドラッグ	63,700	4,289.00	273,209,300	貸付有価証券 2,600株
サックスパーホールディングス	15,900	840.00	13,356,000	貸付有価証券 100株
ヤマザワ	1,300	1,244.00	1,617,200	
やまや	1,300	3,105.00	4,036,500	貸付有価証券 600株
ベルーナ	45,400	639.00	29,010,600	貸付有価証券 7,300株
いよぎんホールディングス	209,100	1,244.50	260,224,950	
しずおかフィナンシャルグループ	390,500	1,477.00	576,768,500	
ちゅうぎんフィナンシャルグループ	148,000	1,442.00	213,416,000	
楽天銀行	81,500	3,275.00	266,912,500	貸付有価証券 1,800株
京都フィナンシャルグループ	222,700	2,820.00	628,014,000	貸付有価証券 5,100株
島根銀行	1,700	569.00	967,300	貸付有価証券 400株
じもとホールディングス	5,200	385.00	2,002,000	貸付有価証券 2,400株(400株)
めぶきフィナンシャルグループ	814,500	565.40	460,518,300	貸付有価証券 1,000株
東京きらぼしフィナンシャルグループ	22,500	4,375.00	98,437,500	
九州フィナンシャルグループ	340,100	1,066.00	362,546,600	貸付有価証券 600株(200株)
ゆうちょ銀行	1,931,300	1,592.00	3,074,629,600	貸付有価証券

				157,500株
富山第一銀行	55,800	914.00	51,001,200	貸付有価証券 7,300株
コンコルディア・フィナンシャルグループ	943,000	852.30	803,718,900	貸付有価証券 3,500株(3,500株)
西日本フィナンシャルホールディングス	98,400	2,053.00	202,015,200	貸付有価証券 2,200株
三十三フィナンシャルグループ	15,700	2,069.00	32,483,300	貸付有価証券 400株
第四北越フィナンシャルグループ	27,600	4,540.00	125,304,000	貸付有価証券 200株
ひろぎんホールディングス	250,100	1,161.50	290,491,150	貸付有価証券 35,900株
おきなわフィナンシャルグループ	15,000	2,676.00	40,140,000	
十六フィナンシャルグループ	22,800	4,610.00	105,108,000	貸付有価証券 800株
北國フィナンシャルホールディングス	18,500	4,745.00	87,782,500	貸付有価証券 1,000株(500株)
プロクレアホールディングス	20,100	1,890.00	37,989,000	貸付有価証券 400株
あいちフィナンシャルグループ	36,100	2,965.00	107,036,500	
あおぞら銀行	126,300	2,415.50	305,077,650	貸付有価証券 59,500株(3,200株)
三菱UFJフィナンシャル・グループ	10,703,400	1,593.00	17,050,516,200	貸付有価証券 417,700株
りそなホールディングス	2,032,600	966.10	1,963,694,860	貸付有価証券 54,200株
三井住友トラスト・ホールディングス	631,600	3,279.00	2,071,016,400	貸付有価証券 21,000株
三井住友フィナンシャルグループ	1,249,600	9,000.00	11,246,400,000	貸付有価証券 300株(300株)
千葉銀行	489,800	1,297.50	635,515,500	貸付有価証券 700株
群馬銀行	341,100	1,061.50	362,077,650	貸付有価証券 48,500株(600株)
武蔵野銀行	24,500	3,150.00	77,175,000	貸付有価証券 100株(100株)
千葉興業銀行	37,400	1,047.00	39,157,800	貸付有価証券 2,800株
筑波銀行	77,100	289.00	22,281,900	貸付有価証券 5,700株(2,000株)
七十七銀行	51,200	4,500.00	230,400,000	貸付有価証券 1,000株(1,000株)
秋田銀行	11,800	2,192.00	25,865,600	
山形銀行	19,500	1,165.00	22,717,500	貸付有価証券 100株
岩手銀行	11,100	2,506.00	27,816,600	貸付有価証券 600株
東邦銀行	139,000	326.00	45,314,000	貸付有価証券 12,000株(1,100株)
東北銀行	2,900	1,211.00	3,511,900	
ふくおかフィナンシャルグループ	153,100	4,189.00	641,335,900	貸付有価証券 4,900株
スルガ銀行	154,900	1,028.00	159,237,200	貸付有価証券 24,700株(2,200株)
八十二銀行	377,100	1,061.00	400,103,100	貸付有価証券 4,400株
山梨中央銀行	19,700	1,814.00	35,735,800	貸付有価証券

				300株
大垣共立銀行	33,500	2,296.00	76,916,000	貸付有価証券 2,000株(300株)
福井銀行	15,700	1,892.00	29,704,400	貸付有価証券 1,000株
清水銀行	7,000	1,565.00	10,955,000	
富山銀行	1,000	1,857.00	1,857,000	貸付有価証券 400株
滋賀銀行	29,200	4,070.00	118,844,000	貸付有価証券 1,400株
南都銀行	26,400	3,115.00	82,236,000	
百五銀行	165,300	650.00	107,445,000	貸付有価証券 8,200株
紀陽銀行	62,900	1,834.00	115,358,600	貸付有価証券 1,700株
ほくほくフィナンシャル グループ	108,800	1,942.00	211,289,600	貸付有価証券 2,600株(900株)
山陰合同銀行	110,000	1,257.00	138,270,000	貸付有価証券 3,800株(1,100株)
鳥取銀行	2,000	1,378.00	2,756,000	貸付有価証券 200株
百十四銀行	17,300	2,821.00	48,803,300	貸付有価証券 500株
四国銀行	25,800	1,125.00	29,025,000	
阿波銀行	24,600	2,631.00	64,722,600	貸付有価証券 3,300株
大分銀行	10,600	2,976.00	31,545,600	貸付有価証券 500株
宮崎銀行	10,600	3,260.00	34,556,000	
佐賀銀行	10,300	2,217.00	22,835,100	
琉球銀行	37,400	1,203.00	44,992,200	
セブン銀行	550,900	267.30	147,255,570	貸付有価証券 237,800株(3,800株)
みずほフィナンシャルグ ループ	2,372,300	3,067.00	7,275,844,100	貸付有価証券 1,900株
高知銀行	2,000	925.00	1,850,000	
山口フィナンシャルグ ループ	172,300	1,612.00	277,747,600	貸付有価証券 6,700株
名古屋銀行	11,200	7,050.00	78,960,000	貸付有価証券 900株
北洋銀行	266,300	464.00	123,563,200	貸付有価証券 200株
大光銀行	1,900	1,478.00	2,808,200	
愛媛銀行	23,700	1,159.00	27,468,300	貸付有価証券 700株
トマト銀行	2,100	1,207.00	2,534,700	
京葉銀行	72,400	789.00	57,123,600	
栃木銀行	87,800	360.00	31,608,000	貸付有価証券 2,600株
北日本銀行	5,700	2,535.00	14,449,500	
東和銀行	32,300	643.00	20,768,900	貸付有価証券 200株
福島銀行	6,200	295.00	1,829,000	貸付有価証券 1,500株(1,200株)
大東銀行	2,500	702.00	1,755,000	貸付有価証券 1,100株

トモニホールディングス	166,300	417.00	69,347,100	
フィデアホールディングス	18,200	1,537.00	27,973,400	貸付有価証券 700株
池田泉州ホールディングス	243,800	395.00	96,301,000	貸付有価証券 18,000株(7,900株)
F P G	65,400	2,145.00	140,283,000	貸付有価証券 1,000株(1,000株)
ジャパンインベストメント アドバイザー	28,500	1,272.00	36,252,000	貸付有価証券 200株
マーキュリアホールディングス	3,000	1,110.00	3,330,000	
S B Iホールディングス	282,000	3,970.00	1,119,540,000	貸付有価証券 5,400株
日本アジア投資	4,300	232.00	997,600	貸付有価証券 200株(200株)
ジャフコ グループ	52,400	1,796.50	94,136,600	貸付有価証券 13,300株(100株)
大和証券グループ本社	1,361,500	1,161.50	1,581,382,250	貸付有価証券 4,000株(3,600株)
野村ホールディングス	2,955,600	887.30	2,622,503,880	貸付有価証券 40,700株
岡三証券グループ	154,300	743.00	114,644,900	貸付有価証券 49,500株
丸三証券	58,500	1,024.00	59,904,000	貸付有価証券 200株
東洋証券	46,600	369.00	17,195,400	貸付有価証券 5,700株(2,000株)
東海東京フィナンシャル・ ホールディングス	208,700	569.00	118,750,300	貸付有価証券 11,700株
光世証券	1,300	642.00	834,600	貸付有価証券 600株(500株)
水戸証券	51,900	535.00	27,766,500	貸付有価証券 800株
いちよし証券	32,900	808.00	26,583,200	
松井証券	86,500	805.00	69,632,500	貸付有価証券 200株(200株)
マネックスグループ	172,100	782.00	134,582,200	貸付有価証券 8,400株
極東証券	24,100	1,523.00	36,704,300	貸付有価証券 5,400株
岩井コスモホールディングス	20,000	2,333.00	46,660,000	
アイザワ証券グループ	25,400	1,694.00	43,027,600	貸付有価証券 2,500株(600株)
マネーパートナーズグループ	6,100	279.00	1,701,900	貸付有価証券 2,000株
スパークス・グループ	19,600	1,819.00	35,652,400	
小林洋行	2,500	335.00	837,500	貸付有価証券 1,200株
かんぽ生命保険	179,000	2,970.00	531,630,000	貸付有価証券 4,200株
F P パートナー	4,700	4,580.00	21,526,000	貸付有価証券 900株
S O M P Oホールディングス	793,200	3,166.00	2,511,271,200	貸付有価証券 3,300株
アニコム ホールディングス	59,700	592.00	35,342,400	貸付有価証券 200株
M S & A D インシュアランス グループホール	1,180,500	2,902.50	3,426,401,250	貸付有価証券 2,100株

第一生命ホールディングス	826,400	3,616.00	2,988,262,400	貸付有価証券 179,400株
東京海上ホールディングス	1,716,000	5,115.00	8,777,340,000	貸付有価証券 24,400株
T & Dホールディングス	471,900	2,689.00	1,268,939,100	
アドバンスクリエイト	13,500	1,024.00	13,824,000	貸付有価証券 100株
N E X Y Z . G r o u p	1,900	621.00	1,179,900	
全国保証	46,000	5,668.00	260,728,000	貸付有価証券 1,400株(100株)
あんしん保証	2,500	220.00	550,000	
ジェイリース	11,800	1,302.00	15,363,600	
イントラスト	2,200	872.00	1,918,400	
日本モーゲージサービス	3,200	445.00	1,424,000	貸付有価証券 1,200株
C a s a	2,300	848.00	1,950,400	貸付有価証券 500株
S B Iアルヒ	16,900	856.00	14,466,400	
プレミアグループ	29,700	2,279.00	67,686,300	貸付有価証券 600株(600株)
ネットプロテクションズ ホールディングス	58,400	214.00	12,497,600	貸付有価証券 200株
クレディセゾン	111,400	2,949.50	328,574,300	貸付有価証券 3,500株
芙蓉総合リース	16,200	13,000.00	210,600,000	貸付有価証券 800株
みずほリース	147,200	1,103.00	162,361,600	貸付有価証券 3,200株
東京センチュリー	131,400	1,503.50	197,559,900	貸付有価証券 7,300株
日本証券金融	64,600	1,617.00	104,458,200	
アイフル	258,700	430.00	111,241,000	貸付有価証券 900株
リコーリース	16,700	5,190.00	86,673,000	貸付有価証券 1,600株
イオンフィナンシャル サービス	100,900	1,322.50	133,440,250	貸付有価証券 600株
アコム	313,600	406.00	127,321,600	貸付有価証券 7,100株
ジャックス	18,700	5,640.00	105,468,000	
オリエントコーポレー ション	57,400	1,002.00	57,514,800	貸付有価証券 12,400株(3,600株)
オリックス	1,054,000	3,368.00	3,549,872,000	貸付有価証券 19,500株
三菱H C キャピタル	783,100	1,032.50	808,550,750	貸付有価証券 14,900株(5,700株)
九州リースサービス	2,300	1,196.00	2,750,800	貸付有価証券 400株
日本取引所グループ	453,100	3,590.00	1,626,629,000	
イー・ギャランティ	28,600	1,726.00	49,363,600	
アサックス	2,600	852.00	2,215,200	
N E C キャピタルソ リューション	8,600	3,815.00	32,809,000	貸付有価証券 100株
r o b o t h o m e	48,600	158.00	7,678,800	貸付有価証券 1,400株(100株)
大東建託	64,400	16,705.00	1,075,802,000	貸付有価証券

				4,800株
いちご	202,400	415.00	83,996,000	貸付有価証券 8,500株(4,700株)
日本駐車場開発	209,200	201.00	42,049,200	貸付有価証券 81,200株(300株)
スター・マイカ・ホールディングス	20,400	643.00	13,117,200	
S R E ホールディングス	7,600	4,230.00	32,148,000	貸付有価証券 3,100株
A D ワークスグループ	14,900	250.00	3,725,000	貸付有価証券 2,900株(2,400株)
ヒューリック	410,000	1,509.00	618,690,000	貸付有価証券 41,200株
野村不動産ホールディングス	97,800	4,525.00	442,545,000	貸付有価証券 6,500株(4,700株)
三重交通グループホールディングス	37,600	558.00	20,980,800	貸付有価証券 17,700株(900株)
サムティ	28,000	2,710.00	75,880,000	
ディア・ライフ	30,000	1,059.00	31,770,000	貸付有価証券 100株(100株)
コーセーアールイー	1,900	780.00	1,482,000	貸付有価証券 900株(900株)
地主	13,400	2,648.00	35,483,200	
プレサンスコーポレーション	23,200	1,813.00	42,061,600	貸付有価証券 500株
ハウスコム	900	945.00	850,500	
J P M C	10,200	1,304.00	13,300,800	
サンセイランディック	1,700	1,040.00	1,768,000	
エストラスト	600	752.00	451,200	
フージャースホールディングス	27,100	1,112.00	30,135,200	
オープンハウスグループ	64,400	4,889.00	314,851,600	貸付有価証券 900株
東急不動産ホールディングス	528,400	1,169.00	617,699,600	貸付有価証券 4,800株(1,400株)
飯田グループホールディングス	168,400	2,070.00	348,588,000	貸付有価証券 19,200株(400株)
イーランド	900	1,539.00	1,385,100	
ムゲンエステート	3,900	1,461.00	5,697,900	
ビーロッド	4,000	1,042.00	4,168,000	
ファーストブラザーズ	1,200	1,272.00	1,526,400	貸付有価証券 400株
A n d D o ホールディングス	10,600	1,272.00	13,483,200	貸付有価証券 4,900株
シーアールイー	7,800	1,402.00	10,935,600	
ケイアイスター不動産	8,500	3,820.00	32,470,000	貸付有価証券 1,600株(1,500株)
アグレ都市デザイン	1,000	1,491.00	1,491,000	貸付有価証券 500株
グッドコムアセット	16,300	832.00	13,561,600	貸付有価証券 6,900株(900株)
ジェイ・エス・ビー	8,700	2,856.00	24,847,200	貸付有価証券 100株
ロードスターキャピタル	11,400	3,655.00	41,667,000	
テンポイノベーション	1,800	910.00	1,638,000	貸付有価証券 800株

グローバル・リンク・マネジメント	1,100	2,718.00	2,989,800	
フェイスネットワーク	1,600	1,629.00	2,606,400	
霞ヶ関キャピタル	7,200	18,280.00	131,616,000	貸付有価証券 3,300株（1,000株）
パーク24	114,100	1,782.50	203,383,250	貸付有価証券 3,700株（900株）
パラカ	5,500	1,939.00	10,664,500	
ミガロホールディングス	900	2,760.00	2,484,000	貸付有価証券 400株
三井不動産	2,438,300	1,577.50	3,846,418,250	貸付有価証券 87,700株
三菱地所	1,148,900	2,933.00	3,369,723,700	貸付有価証券 3,700株
平和不動産	28,500	3,965.00	113,002,500	貸付有価証券 200株（200株）
東京建物	153,500	2,553.50	391,962,250	貸付有価証券 6,200株
京阪神ビルディング	32,800	1,620.00	53,136,000	貸付有価証券 1,300株（600株）
住友不動産	254,200	5,502.00	1,398,608,400	
テーオーシー	31,300	759.00	23,756,700	貸付有価証券 100株
レオパレス21	175,900	512.00	90,060,800	貸付有価証券 29,000株
スターツコーポレーション	25,200	3,590.00	90,468,000	貸付有価証券 100株
フジ住宅	22,100	798.00	17,635,800	
空港施設	24,700	622.00	15,363,400	
明和地所	11,300	999.00	11,288,700	貸付有価証券 5,000株（500株）
ゴールドクレスト	14,300	2,578.00	36,865,400	貸付有価証券 400株
エスリード	8,300	3,760.00	31,208,000	
日神グループホールディングス	28,200	547.00	15,425,400	貸付有価証券 100株
日本エスコン	32,900	1,106.00	36,387,400	貸付有価証券 1,700株（100株）
MIRARTHホールディングス	80,700	502.00	40,511,400	貸付有価証券 1,600株
AVANTIA	3,300	826.00	2,725,800	貸付有価証券 200株
イオンモール	91,100	1,838.50	167,487,350	貸付有価証券 5,700株（1,100株）
毎日コムネット	2,200	805.00	1,771,000	貸付有価証券 1,000株（400株）
ファースト住建	2,400	1,077.00	2,584,800	貸付有価証券 100株
カチタス	47,200	1,885.00	88,972,000	貸付有価証券 4,900株
トーセイ	29,200	2,400.00	70,080,000	貸付有価証券 400株
穴吹興産	1,400	2,146.00	3,004,400	貸付有価証券 500株（500株）
サンフロンティア不動産	26,000	2,030.00	52,780,000	貸付有価証券 300株
FJネクストホールディングス	18,500	1,379.00	25,511,500	貸付有価証券 100株

インテリックス	1,400	568.00	795,200	
ランドビジネス	2,100	262.00	550,200	貸付有価証券 200株（100株）
サンネクスタグループ	1,900	1,040.00	1,976,000	貸付有価証券 800株
グランディハウス	14,800	573.00	8,480,400	貸付有価証券 2,100株（400株）
日本空港ビルディング	62,200	5,758.00	358,147,600	貸付有価証券 2,300株
明豊ファシリティワーク ス	3,100	882.00	2,734,200	
L I F U L L	44,800	169.00	7,571,200	貸付有価証券 18,900株
M I X I	39,400	2,486.00	97,948,400	貸付有価証券 15,500株
ジェイエシーリクルー トメント	66,300	751.00	49,791,300	
日本M&Aセンターホー ルディングス	292,300	763.30	223,112,590	貸付有価証券 7,300株
メンバーズ	6,300	930.00	5,859,000	貸付有価証券 400株
中広	1,000	461.00	461,000	貸付有価証券 400株
UTグループ	23,800	3,330.00	79,254,000	
アイティメディア	7,000	1,825.00	12,775,000	貸付有価証券 3,200株
ケアネット	37,500	572.00	21,450,000	貸付有価証券 8,100株（1,900株）
E・Jホールディングス	10,700	1,868.00	19,987,600	
オープンアップグループ	55,100	2,010.00	110,751,000	貸付有価証券 100株（100株）
コシダカホールディング ス	54,900	867.00	47,598,300	貸付有価証券 4,900株（700株）
アルトナー	2,600	2,214.00	5,756,400	
パソナグループ	22,300	2,249.00	50,152,700	貸付有価証券 10,100株（9,700株）
C D S	1,500	1,792.00	2,688,000	
リンクアンドモチベー ション	52,800	483.00	25,502,400	貸付有価証券 3,500株（1,000株）
エス・エム・エス	64,300	2,049.50	131,782,850	貸付有価証券 400株
サニーサイドアップグ ループ	2,100	704.00	1,478,400	
パーソルホールディング ス	1,867,500	225.90	421,868,250	貸付有価証券 74,900株（13,100株）
リニカル	4,000	414.00	1,656,000	貸付有価証券 1,100株
クックパッド	50,200	165.00	8,283,000	貸付有価証券 20,300株（9,300株）
エスクリ	2,500	291.00	727,500	貸付有価証券 1,200株
アイ・ケイ・ケイホール ディングス	3,000	767.00	2,301,000	貸付有価証券 1,400株
学情	9,300	1,789.00	16,637,700	貸付有価証券 2,800株（900株）
スタジオアリス	9,200	2,035.00	18,722,000	貸付有価証券 4,300株（200株）
エプロ	1,700	833.00	1,416,100	貸付有価証券 100株（100株）

N J S	4,000	3,100.00	12,400,000	貸付有価証券 1,800株
総合警備保障	306,400	862.90	264,392,560	
カカクコム	119,100	1,912.50	227,778,750	
アイロムグループ	7,400	1,850.00	13,690,000	
セントケア・ホールディング	13,300	877.00	11,664,100	貸付有価証券 4,800株
サイネックス	1,000	752.00	752,000	貸付有価証券 400株
ルネサンス	14,300	982.00	14,042,600	貸付有価証券 5,300株
ディップ	28,100	2,778.00	78,061,800	貸付有価証券 600株(100株)
デジタルホールディングス	9,500	1,048.00	9,956,000	貸付有価証券 500株
新日本科学	16,700	1,402.00	23,413,400	貸付有価証券 7,800株(700株)
キャリアデザインセンター	1,100	1,705.00	1,875,500	
エムスリー	362,500	1,623.50	588,518,750	貸付有価証券 2,500株
ツカダ・グローバルホールディング	3,900	479.00	1,868,100	貸付有価証券 200株
プラス	800	705.00	564,000	貸付有価証券 300株
ウェルネット	5,400	585.00	3,159,000	
ワールドホールディングス	8,300	2,388.00	19,820,400	
ディー・エヌ・エー	65,200	1,570.50	102,396,600	貸付有価証券 4,700株
博報堂DYホールディングス	234,000	1,489.50	348,543,000	貸付有価証券 22,600株(1,900株)
ぐるなび	34,200	337.00	11,525,400	貸付有価証券 16,000株(5,900株)
タカミヤ	24,900	517.00	12,873,300	貸付有価証券 100株
ファンコミュニケーションズ	25,700	410.00	10,537,000	貸付有価証券 4,500株
ライク	6,800	1,692.00	11,505,600	貸付有価証券 3,100株
A o b a - B B T	2,300	380.00	874,000	貸付有価証券 1,000株
エスプール	52,700	328.00	17,285,600	貸付有価証券 21,800株(8,500株)
W D Bホールディングス	9,400	2,230.00	20,962,000	貸付有価証券 900株
ティア	4,100	457.00	1,873,700	
C D G	700	1,232.00	862,400	
アドウェイズ	25,200	399.00	10,054,800	貸付有価証券 300株(100株)
バリューコマース	16,100	1,111.00	17,887,100	貸付有価証券 3,500株(1,000株)
インフォマート	190,400	307.00	58,452,800	貸付有価証券 23,100株(21,800株)
J Pホールディングス	46,900	428.00	20,073,200	
C Lホールディングス	4,300	1,361.00	5,852,300	貸付有価証券 2,000株
プレステージ・インター	85,900	706.00	60,645,400	貸付有価証券

ナショナル				6,600株(200株)
アミューズ	11,200	1,609.00	18,020,800	貸付有価証券 1,500株
ドリームインキュベータ	6,300	2,444.00	15,397,200	貸付有価証券 100株(100株)
クイック	12,700	2,271.00	28,841,700	
T A C	3,000	181.00	543,000	貸付有価証券 300株
電通グループ	180,300	4,251.00	766,455,300	貸付有価証券 1,700株
テイクアンドギヴ・ニーズ	7,900	1,029.00	8,129,100	
ぴあ	6,300	3,045.00	19,183,500	
イオンファンタジー	6,600	2,244.00	14,810,400	貸付有価証券 3,200株
シーティーエス	23,200	746.00	17,307,200	貸付有価証券 300株(300株)
H・U・グループホールディングス	53,700	2,197.50	118,005,750	貸付有価証券 3,400株(500株)
アルプス技研	17,400	2,842.00	49,450,800	
日本空調サービス	19,700	875.00	17,237,500	
オリエンタルランド	970,800	4,445.00	4,315,206,000	貸付有価証券 13,600株
ダスキン	40,000	3,279.00	131,160,000	貸付有価証券 100株(100株)
明光ネットワークジャパン	22,300	720.00	16,056,000	貸付有価証券 100株
ファルコホールディングス	8,100	2,220.00	17,982,000	
秀英予備校	1,300	310.00	403,000	貸付有価証券 600株
ラウンドワン	172,800	694.00	119,923,200	貸付有価証券 1,500株
リゾートトラスト	79,700	2,640.00	210,408,000	貸付有価証券 700株(700株)
ビー・エム・エル	22,600	3,020.00	68,252,000	貸付有価証券 200株
リソー教育	93,800	275.00	25,795,000	貸付有価証券 44,000株(5,600株)
早稲田アカデミー	10,200	1,512.00	15,422,400	貸付有価証券 4,700株(200株)
ユー・エス・エス	411,600	1,324.00	544,958,400	貸付有価証券 16,000株(4,800株)
東京個別指導学院	21,700	410.00	8,897,000	貸付有価証券 500株
サイバーエージェント	405,400	1,002.50	406,413,500	貸付有価証券 35,100株
楽天グループ	1,574,100	807.70	1,271,400,570	貸付有価証券 28,500株(900株)
クリーク・アンド・リバー社	9,200	1,710.00	15,732,000	貸付有価証券 4,100株(400株)
SBIグローバルアセットマネジメント	35,900	675.00	24,232,500	貸付有価証券 100株
テー・オー・ダブリュー	35,900	376.00	13,498,400	
山田コンサルティンググループ	8,000	1,938.00	15,504,000	
セントラルスポーツ	6,900	2,462.00	16,987,800	貸付有価証券 3,200株
フルキャストホールディ	17,500	1,518.00	26,565,000	

ングス				
エン・ジャパン	29,900	2,785.00	83,271,500	貸付有価証券 3,800株（3,800株）
リゾルホールディングス	600	5,040.00	3,024,000	
テクノプロ・ホールディングス	107,400	2,747.50	295,081,500	
アトラグループ	1,800	167.00	300,600	貸付有価証券 900株
アイ・アールジャパン ホールディングス	9,500	1,200.00	11,400,000	貸付有価証券 4,400株（700株）
Keepers 技研	11,300	3,885.00	43,900,500	貸付有価証券 5,000株（1,000株）
ファーストロジック	1,900	502.00	953,800	
三機サービス	1,100	1,277.00	1,404,700	貸付有価証券 500株（100株）
Gunosy	14,600	727.00	10,614,200	貸付有価証券 4,400株（300株）
デザインワン・ジャパン	1,800	131.00	235,800	貸付有価証券 800株
イー・ガーディアン	8,800	1,750.00	15,400,000	貸付有価証券 500株
リブセンス	2,800	223.00	624,400	
ジャパンマテリアル	56,100	2,354.00	132,059,400	
ベクトル	21,900	1,325.00	29,017,500	貸付有価証券 1,800株（600株）
ウチヤマホールディングス	2,600	338.00	878,800	貸付有価証券 1,200株
チャーム・ケア・コーポ レーション	15,300	1,645.00	25,168,500	
キャリアリンク	6,700	2,515.00	16,850,500	
I B J	14,000	554.00	7,756,000	貸付有価証券 3,200株（1,200株）
アサンテ	9,100	1,660.00	15,106,000	貸付有価証券 2,500株
バリューHR	16,000	1,349.00	21,584,000	貸付有価証券 5,200株
M&Aキャピタルパート ナーズ	14,800	2,177.00	32,219,600	貸付有価証券 2,600株
ライドオンエクスプレス ホールディングス	7,300	1,050.00	7,665,000	
E R Iホールディングス	1,700	2,371.00	4,030,700	
アビスト	1,000	3,280.00	3,280,000	
シグマクシス・ホール ディングス	24,000	1,451.00	34,824,000	
ウィルグループ	15,300	1,069.00	16,355,700	貸付有価証券 100株
エスクロー・エージェン ト・ジャパン	7,400	142.00	1,050,800	貸付有価証券 800株
メドピア	14,700	690.00	10,143,000	
レアジョブ	1,200	687.00	824,400	貸付有価証券 500株
リクルートホールディン グス	1,321,200	6,936.00	9,163,843,200	
エラン	24,300	949.00	23,060,700	貸付有価証券 1,600株（1,100株）
土木管理総合試験所	2,800	323.00	904,400	
日本郵政	2,155,700	1,518.50	3,273,430,450	

ベルシステム24ホールディングス	19,700	1,553.00	30,594,100	貸付有価証券 800株(800株)
鎌倉新書	15,600	564.00	8,798,400	貸付有価証券 7,700株(200株)
S MN	1,200	303.00	363,600	貸付有価証券 500株
一蔵	800	566.00	452,800	貸付有価証券 300株
グローバルキッズCOMPANY	1,100	635.00	698,500	貸付有価証券 400株
エアトリ	13,400	1,383.00	18,532,200	貸付有価証券 6,200株
アトラエ	13,900	453.00	6,296,700	貸付有価証券 1,600株(800株)
ストライク	9,000	4,130.00	37,170,000	貸付有価証券 300株
ソラスト	50,600	496.00	25,097,600	
セラク	5,600	1,064.00	5,958,400	貸付有価証券 700株
インソース	39,800	919.00	36,576,200	貸付有価証券 2,800株(1,400株)
ベイカレント・コンサルティング	134,800	3,362.00	453,197,600	貸付有価証券 17,700株
Orchestra Holdings	4,000	1,002.00	4,008,000	貸付有価証券 200株(200株)
アイモバイル	23,300	445.00	10,368,500	貸付有価証券 1,800株
キャリアインデックス	2,100	174.00	365,400	貸付有価証券 1,000株(700株)
MS - Japan	7,500	1,191.00	8,932,500	
船場	1,300	1,289.00	1,675,700	
ジャパンエレベーターサービスホールディング	59,400	2,492.00	148,024,800	貸付有価証券 100株
フルテック	900	1,117.00	1,005,300	
グリーンズ	2,200	2,331.00	5,128,200	
ツナググループ・ホールディングス	1,700	687.00	1,167,900	
GameWith	2,600	283.00	735,800	貸付有価証券 1,200株(200株)
MS&Consulting	800	601.00	480,800	
ウェルビー	1,800	1,085.00	1,953,000	
エル・ティー・エス	2,100	2,407.00	5,054,700	
ミダックホールディングス	11,100	1,465.00	16,261,500	貸付有価証券 900株
キュービーネットホールディングス	10,500	1,122.00	11,781,000	貸付有価証券 100株
RPAホールディングス	24,900	259.00	6,449,100	貸付有価証券 11,600株(4,700株)
スブリックス	1,800	781.00	1,405,800	
マネジメントソリューションズ	7,900	1,924.00	15,199,600	貸付有価証券 3,700株(700株)
プロレド・パートナーズ	4,500	447.00	2,011,500	貸付有価証券 300株(100株)
and factory	1,800	313.00	563,400	貸付有価証券 900株
テノ・ホールディングス	800	454.00	363,200	

フロンティア・マネジメント	4,600	1,498.00	6,890,800	
ピアラ	1,100	292.00	321,200	貸付有価証券 200株
コプロ・ホールディングス	2,000	1,617.00	3,234,000	
ギークス	800	512.00	409,600	貸付有価証券 400株
アンビスホールディングス	39,300	2,266.00	89,053,800	貸付有価証券 5,700株(900株)
カーブスホールディングス	50,100	783.00	39,228,300	貸付有価証券 1,100株
フォーラムエンジニアリング	25,000	900.00	22,500,000	貸付有価証券 400株
Fast Fitness Japan	6,300	1,064.00	6,703,200	貸付有価証券 500株(500株)
ダイレクトマーケティングミックス	18,900	240.00	4,536,000	貸付有価証券 2,400株(2,400株)
ポピンズ	2,700	1,300.00	3,510,000	貸付有価証券 200株(100株)
LITALICO	14,300	1,935.00	27,670,500	貸付有価証券 1,800株
コンフィデンス・インターワークス	500	1,600.00	800,000	
アドバンテッジリスクマネジメント	3,100	390.00	1,209,000	貸付有価証券 500株
リログループ	91,900	1,684.00	154,759,600	貸付有価証券 12,700株
東祥	12,800	693.00	8,870,400	貸付有価証券 5,700株(100株)
ID&Eホールディングス	11,100	4,555.00	50,560,500	
ビーウィズ	3,700	2,017.00	7,462,900	貸付有価証券 1,700株(400株)
TREホールディングス	35,100	1,241.00	43,559,100	貸付有価証券 900株(100株)
人・夢・技術グループ	7,500	1,726.00	12,945,000	
NISSOホールディングス	15,900	865.00	13,753,500	貸付有価証券 7,500株
大栄環境	33,300	2,657.00	88,478,100	貸付有価証券 400株(400株)
日本管財ホールディングス	19,200	2,573.00	49,401,600	
M&A総研ホールディングス	19,500	4,490.00	87,555,000	貸付有価証券 4,400株(4,000株)
エイチ・アイ・エス	53,300	1,708.00	91,036,400	貸付有価証券 24,200株(20,800株)
ラックランド	8,300	1,866.00	15,487,800	貸付有価証券 3,900株(100株)
共立メンテナンス	57,600	3,337.00	192,211,200	貸付有価証券 8,600株
イチネンホールディングス	19,400	1,692.00	32,824,800	
建設技術研究所	9,400	4,785.00	44,979,000	
スペース	12,000	1,004.00	12,048,000	
燦ホールディングス	17,200	1,093.00	18,799,600	
スバル興業	6,400	2,798.00	17,907,200	
東京アートル	2,200	1,135.00	2,497,000	貸付有価証券 100株(100株)

タナベコンサルティンググループ	7,100	1,004.00	7,128,400	
ナガワ	5,700	7,600.00	43,320,000	貸付有価証券 2,700株
東京都競馬	15,400	4,325.00	66,605,000	貸付有価証券 4,500株（1,900株）
常磐興産	2,300	1,205.00	2,771,500	貸付有価証券 1,100株
カナモト	28,400	2,710.00	76,964,000	貸付有価証券 800株
ニシオホールディングス	15,200	4,100.00	62,320,000	
トランス・コスモス	22,800	3,265.00	74,442,000	貸付有価証券 800株（100株）
乃村工藝社	80,000	857.00	68,560,000	貸付有価証券 100株
藤田観光	7,300	7,250.00	52,925,000	貸付有価証券 3,400株
KNT-CTホールディングス	10,900	1,292.00	14,082,800	貸付有価証券 400株
トーカイ	16,200	2,126.00	34,441,200	貸付有価証券 200株
白洋舎	900	2,493.00	2,243,700	貸付有価証券 400株
セコム	186,800	10,730.00	2,004,364,000	
セントラル警備保障	9,900	2,757.00	27,294,300	
丹青社	35,500	879.00	31,204,500	
メイテックグループホールディングス	62,500	3,106.00	194,125,000	貸付有価証券 200株
応用地質	17,100	2,374.00	40,595,400	
船井総研ホールディングス	36,700	2,412.00	88,520,400	
進学会ホールディングス	1,600	243.00	388,800	貸付有価証券 700株
オオバ	4,100	1,127.00	4,620,700	貸付有価証券 2,000株
いであ	1,700	2,528.00	4,297,600	
学究社	7,300	2,145.00	15,658,500	
イオンディライト	19,700	3,725.00	73,382,500	貸付有価証券 500株
ナック	15,600	535.00	8,346,000	
ダイセキ	37,400	3,040.00	113,696,000	貸付有価証券 1,600株
ステップ	6,700	1,979.00	13,259,300	
小計	銘柄数：2,123 組入時価比率：97.5%		687,263,505,710 100.0%	
合計			687,263,505,710	

(注1)比率は左より組入時価の純資産に対する比率、及び各小計欄の合計金額に対する比率であります。

(注2)備考欄の貸付有価証券の()内は、委託者の利害関係人である野村證券株式会社に対する貸付で、内書であります。

(2)株式以外の有価証券(2024年5月10日現在)

該当事項はありません。

第2 デリバティブ取引及び為替予約取引の契約額等及び時価の状況表

種類	2024年 5月10日現在	
	契約額等(円)	

		うち1年超	時価（円）	評価損益（円）
市場取引				
株価指数先物取引				
買建	17,735,967,388	-	17,656,630,000	79,657,653
合計	17,735,967,388	-	17,656,630,000	79,657,653

（注）時価の算定方法

1 先物取引

国内先物取引について

先物の評価においては、取引所の発表する計算日の清算値段を用いております。

上記取引でヘッジ会計が適用されているものはございません。

外国株式MSCI - KOKUSAIマザーファンド

貸借対照表

（単位：円）

（2024年 5月10日現在）

資産の部	
流動資産	
預金	6,472,136,640
コール・ローン	2,063,458,077
株式	2,287,957,910,472
投資証券	43,322,404,641
派生商品評価勘定	591,289,233
未収入金	85,525,175
未収配当金	2,616,332,244
未収利息	4,642
差入委託証拠金	24,152,377,025
流動資産合計	2,367,261,438,149
資産合計	2,367,261,438,149
負債の部	
流動負債	
派生商品評価勘定	33,915,428
未払解約金	1,624,637,522
その他未払費用	9,657,200
流動負債合計	1,668,210,150
負債合計	1,668,210,150
純資産の部	
元本等	
元本	341,134,085,807
剰余金	
期末剰余金又は期末欠損金（ ）	2,024,459,142,192
元本等合計	2,365,593,227,999
純資産合計	2,365,593,227,999
負債純資産合計	2,367,261,438,149

注記表

（重要な会計方針に係る事項に関する注記）

1. 運用資産の評価基準及び評価方法	株式 原則として時価で評価しております。 時価評価にあたっては、市場価格のある有価証券についてはその最終相場（計算日に最終相場のない場合には、直近の日の最終相場）で評価しております。 新株予約権証券 原則として時価で評価しております。 時価評価にあたっては、市場価格のある有価証券についてはその最終相場（計算日に最終相場のない場合には、直近の日の最終相場）で評価しております。 投資証券
--------------------	---

<p>2. 外貨建資産・負債の本邦通貨への換算基準</p> <p>3. 費用・収益の計上基準</p> <p>4. 金融商品の時価等に関する事項の補足説明</p>	<p>原則として時価で評価しております。</p> <p>時価評価にあたっては、市場価格のある有価証券についてはその最終相場(計算日に最終相場のない場合には、直近の日の最終相場)で評価しております。</p> <p>先物取引 計算日に知りうる直近の日の主たる取引所の発表する清算値段又は最終相場で評価しております。</p> <p>為替予約取引 計算日において予約為替の受渡日の対顧客先物相場の仲値で評価しております。</p> <p>信託財産に属する外貨建資産・負債の円換算は、原則として、わが国における計算期間末日の対顧客電信売買相場の仲値によって計算しております。</p> <p>受取配当金 原則として配当落ち日において、確定配当金額又は予想配当金額を計上しております。</p> <p>投資信託受益証券については、原則として収益分配金落ち日において、当該収益分配金額を計上しております。</p> <p>有価証券売買等損益 約定日基準で計上しております。</p> <p>派生商品取引等損益 約定日基準で計上しております。</p> <p>為替差損益 約定日基準で計上しております。</p> <p>金融商品の時価の算定においては一定の前提条件等を採用しているため、異なる前提条件等によった場合、当該価額が異なることもあります。</p> <p>また、デリバティブ取引に関する契約額は、あくまでもデリバティブ取引における名目的な契約額または計算上の想定元本であり、当該金額自体がデリバティブ取引の市場リスクの大きさを示すものではありません。</p>
--	--

(重要な会計上の見積りに関する注記)
該当事項はありません。

(貸借対照表に関する注記)

2024年 5月10日現在	
1. 計算期間の末日における1単位当たりの純資産の額	
1口当たり純資産額	6.9345円
(10,000口当たり純資産額)	(69,345円)

(金融商品に関する注記)

(1)金融商品の状況に関する事項

自 2023年 5月11日 至 2024年 5月10日	
1. 金融商品に対する取組方針	
当ファンドは、投資信託及び投資法人に関する法律第2条第4項に定める証券投資信託であり、信託約款に規定する運用の基本方針に従い、有価証券等の金融商品に対して投資として運用することを目的としております。	
2. 金融商品の内容及びその金融商品に係るリスク	
当ファンドが保有する金融商品の種類は、有価証券、デリバティブ取引、コール・ローン等の金銭債権及び金銭債務であります。	
当ファンドが保有する有価証券の詳細は、附属明細表に記載しております。	
これらは、株価変動リスク、為替変動リスクなどの市場リスク、信用リスク及び流動性リスクにさらされております。	
当ファンドは、信託財産に属する資産の価格変動リスクの低減を目的として、株価指数先物取引を行っております。	
当ファンドは、信託財産に属する外貨建資金の受渡を行うことを目的として、為替予約取引を利用しております。	
3. 金融商品に係るリスク管理体制	
委託会社においては、独立した投資リスク管理に関する委員会を設け、パフォーマンスの考査及び運用リスクの管理を行なっております。	
市場リスクの管理	
市場リスクに関しては、資産配分等の状況を常時、分析・把握し、投資方針に沿っているか等の管理を行なっております。	
信用リスクの管理	
信用リスクに関しては、発行体や取引先の財務状況等に関する情報収集・分析を常時、継続し、格付等の信用度に応じた組入制限等の管理を行なっております。	
流動性リスクの管理	
流動性リスクに関しては、必要に応じて市場流動性の状況を把握し、取引量や組入比率等の管理を行なっております。	

(2)金融商品の時価等に関する事項

2024年 5月10日現在	
1. 貸借対照表計上額、時価及び差額	
貸借対照表上の金融商品は原則としてすべて時価で評価しているため、貸借対照表計上額と時価との差額はありません。	
2. 時価の算定方法	
株式 (重要な会計方針に係る事項に関する注記)に記載しております。	
新株予約権証券 (重要な会計方針に係る事項に関する注記)に記載しております。	
投資証券 (重要な会計方針に係る事項に関する注記)に記載しております。	
派生商品評価勘定 デリバティブ取引については、附属明細表に記載しております。	
コール・ローン等の金銭債権及び金銭債務 これらの科目は短期間で決済されるため、帳簿価額は時価と近似していることから、当該帳簿価額を時価としております。	

（その他の注記）

元本の移動及び期末元本額の内訳

2024年 5月10日現在	
期首	2023年 5月11日
本報告書における開示対象ファンドの期首における当ファンドの元本額	317,097,722,497円
同期中における追加設定元本額	53,940,308,956円
同期中における一部解約元本額	29,903,945,646円
期末元本額	341,134,085,807円
期末元本額の内訳*	
バランスセレクト30	20,072,549円
バランスセレクト50	62,468,122円
バランスセレクト70	89,588,809円
野村外国株式インデックスファンド	455,385,311円
野村世界6資産分散投信（安定コース）	2,048,586,300円
野村世界6資産分散投信（分配コース）	2,952,969,706円
野村世界6資産分散投信（成長コース）	4,910,082,400円
野村資産設計ファンド2015	5,946,206円
野村資産設計ファンド2020	6,652,141円
野村資産設計ファンド2025	10,366,260円
野村資産設計ファンド2030	18,004,141円
野村資産設計ファンド2035	18,306,409円
野村資産設計ファンド2040	32,527,935円
野村外国株インデックス Bコース（野村投資一任口座向け）	37,371,216,347円
のむらップ・ファンド（保守型）	1,197,745,860円
のむらップ・ファンド（普通型）	14,695,576,956円
のむらップ・ファンド（積極型）	18,798,808,144円
野村資産設計ファンド2045	7,868,819円
野村インデックスファンド・外国株式	9,265,266,340円
マイ・ロード	1,264,390,811円
ネクストコア	11,422,720円
野村インデックスファンド・海外5資産バランス	157,107,444円
野村外国株インデックスBコース（野村SMA・EW向け）	3,819,638,226円
野村世界6資産分散投信（配分変更コース）	341,885,255円
野村資産設計ファンド2050	8,453,913円
野村ターゲットデートファンド2016 2026 - 2028年目標型	1,890,981円
野村ターゲットデートファンド2016 2029 - 2031年目標型	1,241,821円
野村ターゲットデートファンド2016 2032 - 2034年目標型	1,095,412円
野村ターゲットデートファンド2016 2035 - 2037年目標型	1,106,980円
のむらップ・ファンド（やや保守型）	319,084,355円
のむらップ・ファンド（やや積極型）	1,852,820,496円
インデックス・ブレンド（タイプ ）	2,762,019円
インデックス・ブレンド（タイプ ）	3,508,530円
インデックス・ブレンド（タイプ ）	34,929,802円
インデックス・ブレンド（タイプ ）	15,122,497円
インデックス・ブレンド（タイプ ）	52,184,324円
野村6資産均等バランス	1,993,352,190円
野村つみたて外国株投信	18,482,004,944円
野村外国株（含む新興国）インデックス Bコース（野村投資一任口座向け）	5,190,319,331円
世界6資産分散ファンド	40,624,556円
野村資産設計ファンド2060	8,592,612円
野村スリーゼロ先進国株式投信	3,045,162,190円
はじめてのNISA・全世界株式インデックス（オール・カンントリー）	1,640,055,323円
NEXT FUNDS 外国株式・MSCI - KOKUSA I指数（為替ヘッジなし）連動型上場投信	6,951,712,362円
ファンドラップ（ウエルス・スクエア）外国株式	6,667,564,931円
グローバル・インデックス・バランス25VA（適格機関投資家専用）	71,674,771円
グローバル・インデックス・バランス50VA（適格機関投資家専用）	44,137,000円
グローバル・インデックス・バランス40VA（適格機関投資家専用）	278,467,378円
グローバル・インデックス・バランス60VA（適格機関投資家専用）	216,517,172円
ワールド・インデックス・ファンドVA安定型（適格機関投資家専用）	602,321円
ワールド・インデックス・ファンドVAバランス型（適格機関投資家専用）	2,432,987円
ワールド・インデックス・ファンドVA積極型（適格機関投資家専用）	421,835円
野村ワールド・インデックス・バランス35VA（適格機関投資家専用）	86,763円
野村ワールド・インデックス・バランス50VA（適格機関投資家専用）	2,469,662円
野村外国株式インデックスファンド（適格機関投資家専用）	268,309,129円
野村世界インデックス・バランス40VA（適格機関投資家専用）	2,416,901円
野村グローバル・インデックス・バランス25VA（適格機関投資家専用）	18,662,250円
野村グローバル・インデックス・バランス50VA（適格機関投資家専用）	51,411,512円
野村グローバル・インデックス・バランス75VA（適格機関投資家専用）	1,683,142,527円
野村世界バランス25VA（適格機関投資家専用）	9,918,711円
ノムラFOS用インデックスファンド・外国株式（適格機関投資家専用）	1,148,880,701円
野村FOS用・外国株式MSCI - KOKUSA Iインデックスファンド（適格機関投資家専用）	11,216,583,196円

野村FOFs用・ターゲット・リターン・8資産バランス(2%コース向け)(適格機関投資家専用)	642,544円
バランスセレクト30(確定拠出年金向け)	1,066,246円
バランスセレクト50(確定拠出年金向け)	7,256,941円
バランスセレクト70(確定拠出年金向け)	8,252,785円
野村外国株式インデックスファンド・MSCI-KOKUSAI(確定拠出年金向け)	109,344,928,219円
マイバランス30(確定拠出年金向け)	1,548,032,455円
マイバランス50(確定拠出年金向け)	6,599,025,748円
マイバランス70(確定拠出年金向け)	7,518,779,892円
マイバランスDC30	688,809,320円
マイバランスDC50	1,771,163,237円
マイバランスDC70	1,839,839,207円
野村DC外国株式インデックスファンド・MSCI-KOKUSAI	49,301,994,047円
野村DC運用戦略ファンド	606,563,314円
野村DC運用戦略ファンド(マイルド)	36,692,918円
マイターゲット2050(確定拠出年金向け)	558,162,858円
マイターゲット2030(確定拠出年金向け)	460,224,197円
マイターゲット2040(確定拠出年金向け)	513,096,649円
野村世界6資産分散投信(DC)安定コース	20,553,088円
野村世界6資産分散投信(DC)インカムコース	10,609,839円
野村世界6資産分散投信(DC)成長コース	67,623,953円
野村資産設計ファンド(DC・つみたてNISA)2030	12,668,786円
野村資産設計ファンド(DC・つみたてNISA)2040	13,708,295円
野村資産設計ファンド(DC・つみたてNISA)2050	10,390,137円
マイターゲット2035(確定拠出年金向け)	315,286,625円
マイターゲット2045(確定拠出年金向け)	249,828,696円
マイターゲット2055(確定拠出年金向け)	178,121,240円
マイターゲット2060(確定拠出年金向け)	249,215,439円
野村資産設計ファンド(DC・つみたてNISA)2060	9,007,122円
マイターゲット2065(確定拠出年金向け)	103,226,844円
多資産分散投資ファンド(バランス10)(確定拠出年金向け)	83,257,173円
みらいバランス・株式10(富士通企業年金基金DC向け)	61,083,299円
野村DCバランスファンド(年金運用戦略タイプ)	53,325,939円
マイターゲット2070(確定拠出年金向け)	41,159円

*は当該親投資信託受益証券を投資対象とする証券投資信託ごとの元本額

附属明細表

第1 有価証券明細表

(1) 株式(2024年5月10日現在)

種類	通貨	銘柄	株式数	評価額		備考
				単価	金額	
株式	米ドル	BAKER HUGHES CO	245,000	32.78	8,031,100.00	
		HALLIBURTON CO	218,000	37.48	8,170,640.00	
		SCHLUMBERGER LTD	355,000	48.48	17,210,400.00	
		APA CORPORATION	92,000	30.88	2,840,960.00	
		CHENIERE ENERGY INC	58,300	157.78	9,198,574.00	
		CHESAPEAKE ENERGY CORP	26,100	88.30	2,304,630.00	
		CHEVRON CORP	441,200	165.45	72,996,540.00	
		CONOCOPHILLIPS	293,000	123.39	36,153,270.00	
		COTERRA ENERGY INC	188,000	28.49	5,356,120.00	
		DEVON ENERGY CORP	160,000	50.85	8,136,000.00	
		DIAMONDBACK ENERGY INC	42,500	203.72	8,658,100.00	
		EOG RESOURCES INC	144,800	130.56	18,905,088.00	
		EQT CORP	94,000	40.02	3,761,880.00	
		EXXON MOBIL CORP	1,107,189	118.44	131,135,465.16	
		HESS CORP	69,000	159.95	11,036,550.00	
HF SINCLAIR CORP	40,000	57.73	2,309,200.00			

KINDER MORGAN INC	496,000	19.01	9,428,960.00
MARATHON OIL CORP	147,000	27.19	3,996,930.00
MARATHON PETROLEUM CORP	94,300	182.93	17,250,299.00
OCCIDENTAL PETE CORP	161,000	64.24	10,342,640.00
ONEOK INC	145,200	80.03	11,620,356.00
OVINTIV INC	62,000	50.90	3,155,800.00
PHILLIPS 66	109,300	147.72	16,145,796.00
TARGA RESOURCES CORP	53,300	113.59	6,054,347.00
TEXAS PACIFIC LAND CORP	4,440	615.23	2,731,621.20
VALERO ENERGY CORP	84,700	158.87	13,456,289.00
WILLIAMS COS	297,000	39.58	11,755,260.00
AIR PRODUCTS	54,900	250.61	13,758,489.00
ALBEMARLE CORP	29,900	133.55	3,993,145.00
CELANESE CORP-SERIES A	26,200	161.42	4,229,204.00
CF INDUSTRIES HOLDINGS INC	46,300	74.29	3,439,627.00
CORTEVA INC	175,000	57.83	10,120,250.00
DOW INC	172,000	59.45	10,225,400.00
DUPONT DE NEMOURS INC	108,900	78.80	8,581,320.00
EASTMAN CHEMICAL CO.	30,200	101.09	3,052,918.00
ECOLAB INC	63,300	233.58	14,785,614.00
FMC CORP	28,400	67.02	1,903,368.00
INTERNATIONAL FLAVORS & FRAGRANCE	61,800	97.06	5,998,308.00
LINDE PLC	119,600	429.86	51,411,256.00
LYONDELLBASELL INDU-CL A	63,800	101.63	6,483,994.00
MOSAIC CO/THE	76,000	29.89	2,271,640.00
PPG INDUSTRIES	59,000	134.35	7,926,650.00
RPM INTERNATIONAL INC	32,900	112.65	3,706,185.00
SHERWIN-WILLIAMS	59,800	320.45	19,162,910.00
WESTLAKE CORPORATION	9,400	157.31	1,478,714.00
MARTIN MARIETTA MATERIALS	15,300	603.20	9,228,960.00
VULCAN MATERIALS CO	32,500	270.69	8,797,425.00
AMCOR PLC	369,000	10.32	3,808,080.00
AVERY DENNISON CORP	19,200	227.64	4,370,688.00
BALL CORP	78,000	69.61	5,429,580.00
CROWN HOLDINGS INC	30,100	83.78	2,521,778.00
IP(INTERNATIONAL PAPER CO)	79,000	39.84	3,147,360.00
PACKAGING CORP OP AMERICA	22,000	180.38	3,968,360.00
WESTROCK CO	63,000	51.70	3,257,100.00
CLEVELAND-CLIFFS INC	129,000	17.45	2,251,050.00
FREEMONT-MCMORAN INC	356,000	51.08	18,184,480.00
NEWMONT CORP	282,000	42.84	12,080,880.00
NUCOR CORP	60,700	174.37	10,584,259.00
RELIANCE INC	14,500	295.51	4,284,895.00

STEEL DYNAMICS	38,500	134.84	5,191,340.00
AXON ENTERPRISE INC	17,200	309.09	5,316,348.00
BOEING CO	141,200	181.25	25,592,500.00
GENERAL DYNAMICS	57,700	295.97	17,077,469.00
GENERAL ELECTRIC CO	268,600	167.50	44,990,500.00
HEICO CORP	10,700	212.84	2,277,388.00
HEICO CORP-CLASS A	18,900	169.99	3,212,811.00
HOWMET AEROSPACE INC	98,000	82.03	8,038,940.00
HUNTINGTON INGALLS INDUSTRIE	9,500	250.97	2,384,215.00
L3HARRIS TECHNOLOGIES INC	47,300	219.49	10,381,877.00
LOCKHEED MARTIN	55,400	468.39	25,948,806.00
NORTHROP GRUMMAN CORP	35,300	473.43	16,712,079.00
RTX CORP	354,800	105.74	37,516,552.00
TEXTRON INC	49,600	88.49	4,389,104.00
TRANSDIGM GROUP INC	13,630	1,318.86	17,976,061.80
ALLEGION PLC	21,900	125.67	2,752,173.00
BUILDERS FIRSTSOURCE INC	30,900	169.26	5,230,134.00
CARLISLE COS INC	12,300	417.61	5,136,603.00
CARRIER GLOBAL CORP	198,000	65.24	12,917,520.00
FORTUNE BRANDS INNOVATIONS INC	31,000	75.10	2,328,100.00
JOHNSON CONTROLS INTERNATIONAL PLC	166,000	65.74	10,912,840.00
LENNOX INTERNATIONAL INC	7,700	488.70	3,762,990.00
MASCO CORP	54,000	72.04	3,890,160.00
OWENS CORNING INC	21,100	177.38	3,742,718.00
SMITH (A.O.) CORP	31,200	86.39	2,695,368.00
TRANE TECHNOLOGIES PLC	56,500	332.92	18,809,980.00
AECOM	34,500	92.70	3,198,150.00
QUANTA SERVICES INC	36,000	270.17	9,726,120.00
AMETEK INC	57,100	169.90	9,701,290.00
EATON CORP PLC	98,500	333.26	32,826,110.00
EMERSON ELEC	141,700	115.59	16,379,103.00
GE VERNOVA INC	66,550	166.40	11,073,920.00
HUBBELL INC	13,000	409.21	5,319,730.00
ROCKWELL AUTOMATION INC	28,400	270.50	7,682,200.00
VERTIV HOLDINGS CO	88,000	97.94	8,618,720.00
3M CORP	136,200	97.33	13,256,346.00
HONEYWELL INTERNATIONAL INC	162,700	200.63	32,642,501.00
JARDINE MATHESON HLDGS LTD	38,000	39.96	1,518,480.00
CATERPILLAR INC DEL	125,600	351.78	44,183,568.00
CNH INDUSTRIAL NV	240,000	11.81	2,834,400.00
CUMMINS INC	34,700	294.58	10,221,926.00
DEERE & COMPANY	65,400	409.00	26,748,600.00
DOVER CORP	34,900	184.95	6,454,755.00

FORTIVE CORP	86,400	77.48	6,694,272.00
GRACO INC	42,900	83.32	3,574,428.00
IDEX CORP	18,400	222.74	4,098,416.00
ILLINOIS TOOL WORKS INC	74,700	249.73	18,654,831.00
INGERSOLL-RAND INC	99,500	91.00	9,054,500.00
NORDSON CORP	13,600	277.84	3,778,624.00
OTIS WORLDWIDE CORP	101,300	96.13	9,737,969.00
PACCAR	128,000	108.92	13,941,760.00
PARKER HANNIFIN CORP	31,900	560.69	17,886,011.00
PENTAIR PLC	41,000	83.85	3,437,850.00
SNAP-ON INC	13,400	280.10	3,753,340.00
STANLEY BLACK & DECKER INC	38,800	88.16	3,420,608.00
TORO CO	25,200	88.72	2,235,744.00
WABTEC CORP	43,700	167.33	7,312,321.00
XYLEM INC	59,100	142.61	8,428,251.00
AERCAP HOLDINGS NV	48,600	91.83	4,462,938.00
FASTENAL CO	142,600	67.62	9,642,612.00
FERGUSON PLC	49,800	220.52	10,981,896.00
GRAINGER(W.W.) INC	10,890	956.21	10,413,126.90
UNITED RENTALS INC	16,900	689.21	11,647,649.00
WATSCO INC	8,600	472.06	4,059,716.00
CINTAS CORP	22,300	696.25	15,526,375.00
COPART INC	215,000	55.26	11,880,900.00
REPUBLIC SERVICES INC-CL A	55,000	188.13	10,347,150.00
ROLLINS INC	74,000	47.01	3,478,740.00
VERALTO CORP	56,700	95.94	5,439,798.00
WASTE CONNECTIONS INC	62,900	166.14	10,450,206.00
WASTE MANAGEMENT INC	99,100	210.50	20,860,550.00
C.H.ROBINSON WORLDWIDE INC	29,100	81.26	2,364,666.00
EXPEDITORS INTERNATIONAL WASH INC	34,800	117.03	4,072,644.00
FEDEX CORPORATION	59,000	262.06	15,461,540.00
UNITED PARCEL SERVICE-CL B	177,700	148.06	26,310,262.00
DELTA AIR LINES INC	42,000	52.75	2,215,500.00
SOUTHWEST AIRLINES	34,000	27.28	927,520.00
CSX CORP	491,000	34.50	16,939,500.00
GRAB HOLDINGS LTD-CL A	450,000	3.55	1,597,500.00
HUNT J B TRANSPORT SVCS INC	20,500	170.01	3,485,205.00
KNIGHT-SWIFT TRANSPORTATION HOLDINGS INC	38,000	48.81	1,854,780.00
NORFOLK SOUTHERN CORP	55,300	226.33	12,516,049.00
OLD DOMINION FREIGHT LINE	49,000	183.16	8,974,840.00
U-HAUL HOLDING CO-NON VOTING	24,000	66.41	1,593,840.00
UBER TECHNOLOGIES INC	457,000	67.93	31,044,010.00

UNION PAC CORP	150,400	246.61	37,090,144.00
APTIV PLC	71,300	83.69	5,967,097.00
BORGWARNER INC	56,000	37.72	2,112,320.00
LEAR CORP	13,700	129.25	1,770,725.00
FORD MOTOR COMPANY	964,000	12.13	11,693,320.00
GENERAL MOTORS CO	341,000	45.36	15,467,760.00
RIVIAN AUTOMOTIVE INC-A	151,000	10.22	1,543,220.00
TESLA INC	706,000	171.97	121,410,820.00
DR HORTON INC	73,600	149.50	11,003,200.00
GARMIN LTD	37,500	169.30	6,348,750.00
LENNAR CORP-A	61,200	160.89	9,846,468.00
NVR INC	789	7,670.90	6,052,340.10
PULTEGROUP INC	53,600	116.99	6,270,664.00
HASBRO INC	31,700	61.02	1,934,334.00
DECKERS OUTDOOR CORP	6,290	874.55	5,500,919.50
LULULEMON ATHLETICA INC	28,700	352.95	10,129,665.00
NIKE INC-B	299,000	93.39	27,923,610.00
AIRBNB INC-CLASS A	108,400	147.05	15,940,220.00
BOOKING HOLDINGS INC	8,610	3,780.03	32,546,058.30
CAESARS ENTERTAINMENT INC	53,000	37.30	1,976,900.00
CARNIVAL CORP	244,000	14.56	3,552,640.00
CHIPOTLE MEXICAN GRILL INC	6,810	3,232.97	22,016,525.70
DARDEN RESTAURANTS INC	29,600	146.92	4,348,832.00
DOMINOS PIZZA INC	8,600	517.26	4,448,436.00
DOORDASH INC-A	64,300	116.17	7,469,731.00
DRAFTKINGS INC	102,000	44.03	4,491,060.00
EXPEDIA GROUP INC	33,800	112.53	3,803,514.00
HILTON WORLDWIDE HOLDINGS IN	62,700	203.48	12,758,196.00
HYATT HOTELS CORP-CL A	10,600	152.27	1,614,062.00
LAS VEGAS SANDS CORP	91,000	47.20	4,295,200.00
MARRIOTT INTERNATIONAL-CLA	62,100	237.54	14,751,234.00
MCDONALD'S CORP	179,000	267.95	47,963,050.00
MGM RESORTS INTERNATIONAL	65,000	40.85	2,655,250.00
ROYAL CARIBBEAN CRUISES LTD	60,400	141.74	8,561,096.00
STARBUCKS CORP	278,200	75.68	21,054,176.00
VAIL RESORTS INC	8,900	196.37	1,747,693.00
WYNN RESORTS LTD	24,500	97.19	2,381,155.00
YUM BRANDS INC	70,000	137.95	9,656,500.00
GENUINE PARTS CO	33,700	155.34	5,234,958.00
LKQ CORP	68,000	44.32	3,013,760.00
POOL CORP	9,500	373.00	3,543,500.00
AMAZON.COM INC	2,294,900	189.50	434,883,550.00

EBAY INC	126,000	50.34	6,342,840.00
ETSY INC	28,000	63.45	1,776,600.00
GLOBAL-E ONLINE LTD	28,000	29.94	838,320.00
MERCADOLIBRE INC	11,210	1,695.40	19,005,434.00
AUTOZONE	4,310	2,987.05	12,874,185.50
BATH & BODY WORKS INC	50,400	48.56	2,447,424.00
BEST BUY COMPANY INC	48,400	74.16	3,589,344.00
BURLINGTON STORES INC	15,900	190.95	3,036,105.00
CARMAX INC	40,000	71.04	2,841,600.00
DICK S SPORTING GOODS INC	13,900	198.00	2,752,200.00
HOME DEPOT	245,600	347.44	85,331,264.00
LOWES COS INC	141,900	236.13	33,506,847.00
OREILLY AUTOMOTIVE INC,	14,710	1,030.72	15,161,891.20
ROSS STORES INC	83,200	134.87	11,221,184.00
TJX COS INC	282,400	98.91	27,932,184.00
TRACTOR SUPPLY COMPANY	26,800	269.70	7,227,960.00
ULTA BEAUTY INC	12,100	396.67	4,799,707.00
WILLIAMS SONOMA INC	15,300	318.45	4,872,285.00
ALBERTSONS COS INC-CLASS A	88,000	20.70	1,821,600.00
COSTCO WHOLESALE CORPORATION	109,520	779.04	85,320,460.80
DOLLAR GENERAL CORP	54,500	140.86	7,676,870.00
DOLLAR TREE INC	51,600	120.15	6,199,740.00
KROGER CO	168,000	55.00	9,240,000.00
SYSCO CORP	123,200	75.15	9,258,480.00
TARGET CORP	113,600	164.32	18,666,752.00
WALGREENS BOOTS ALLIANCE INC	176,000	17.25	3,036,000.00
WALMART INC	1,095,800	60.44	66,230,152.00
BROWN-FORMAN CORP-CL B	76,000	48.26	3,667,760.00
CELSIUS HOLDINGS INC	36,000	82.07	2,954,520.00
COCA COLA CO	1,013,200	62.88	63,710,016.00
COCA-COLA EUROPACIFIC PARTNERS	49,000	73.64	3,608,360.00
CONSTELLATION BRANDS INC-A	40,400	260.70	10,532,280.00
KEURIG DR PEPPER INC	271,000	33.99	9,211,290.00
MOLSON COORS BEVERAGE CO-B	46,000	58.81	2,705,260.00
MONSTER BEVERAGE CORP	190,000	55.20	10,488,000.00
PEPSICO INC	339,200	178.06	60,397,952.00
ARCHER DANIELS MIDLAND	133,000	62.44	8,304,520.00
BUNGE GLOBAL SA	36,200	105.39	3,815,118.00
CAMPBELL SOUP CO	46,000	45.25	2,081,500.00
CONAGRA BRANDS INC	122,000	30.78	3,755,160.00
DARLING INGREDIENTS INC	37,500	46.00	1,725,000.00
GENERAL MILLS	138,600	70.26	9,738,036.00
HERSHEY CO/THE	37,600	200.09	7,523,384.00

HORMEL FOODS CORP	75,000	35.39	2,654,250.00
JM SMUCKER CO/THE-NEW	26,200	113.41	2,971,342.00
KELLANOVA	68,000	61.60	4,188,800.00
KRAFT HEINZ CO/THE	213,000	35.71	7,606,230.00
LAMB WESTON HOLDINGS INC	35,200	83.83	2,950,816.00
MCCORMICK & CO INC.	62,000	75.34	4,671,080.00
MONDELEZ INTERNATIONAL INC	338,000	70.20	23,727,600.00
TYSON FOODS INC-CL A	72,000	59.65	4,294,800.00
ALTRIA GROUP INC	439,000	44.71	19,627,690.00
PHILIP MORRIS INTERNATIONAL	383,100	99.46	38,103,126.00
CHURCH & DWIGHT CO INC	60,000	107.05	6,423,000.00
CLOROX CO	30,400	141.56	4,303,424.00
COLGATE PALMOLIVE CO.	192,600	94.08	18,119,808.00
KIMBERLY-CLARK CORP	84,300	136.66	11,520,438.00
PROCTER & GAMBLE CO	581,600	166.04	96,568,864.00
ESTEE LAUDER COMPANIES-CL A	56,400	131.66	7,425,624.00
KENVUE INC	427,000	20.54	8,770,580.00
ABBOTT LABORATORIES	428,400	104.67	44,840,628.00
ALIGN TECHNOLOGY INC	17,800	280.39	4,990,942.00
BAXTER INTERNATIONAL INC.	123,000	35.95	4,421,850.00
BECTON,DICKINSON	71,300	235.00	16,755,500.00
BOSTON SCIENTIFIC CORP	363,000	74.10	26,898,300.00
COOPER COS INC/THE	50,100	94.69	4,743,969.00
DEXCOM INC	96,200	128.14	12,327,068.00
EDWARDS LIFESCIENCES CORP	149,600	87.42	13,078,032.00
GE HEALTHCARE TECHNOLOGIES INC	102,500	82.73	8,479,825.00
HOLOGIC INC	57,900	75.75	4,385,925.00
IDEXX LABORATORIES INC	20,700	500.82	10,366,974.00
INSULET CORP	17,000	177.53	3,018,010.00
INTUITIVE SURGICAL INC	86,900	385.45	33,495,605.00
MEDTRONIC PLC	326,600	82.76	27,029,416.00
RESMED INC	36,200	216.84	7,849,608.00
SOLVENTUM CORP	34,050	64.83	2,207,461.50
STERIS PLC	24,700	225.99	5,581,953.00
STRYKER CORP	84,000	330.86	27,792,240.00
TELEFLEX INC	11,400	204.70	2,333,580.00
ZIMMER BIOMET HOLDINGS INC	50,800	121.44	6,169,152.00
CARDINAL HEALTH INC	60,700	98.06	5,952,242.00
CENCORA INC	41,700	224.09	9,344,553.00
CENTENE CORP	130,000	77.65	10,094,500.00
CVS HEALTH CORP	316,300	55.68	17,611,584.00
DAVITA INC	12,500	137.94	1,724,250.00
ELEVANCE HEALTH INC	57,700	538.58	31,076,066.00

HCA HEALTHCARE INC	49,200	321.89	15,836,988.00
HENRY SCHEIN INC	34,000	73.44	2,496,960.00
HUMANA INC	30,800	334.68	10,308,144.00
LABORATORY CRP OF AMER HLDGS	21,200	206.15	4,370,380.00
MCKESSON CORP	32,800	555.12	18,207,936.00
MOLINA HEALTHCARE INC	14,700	350.03	5,145,441.00
QUEST DIAGNOSTICS INC	27,000	138.16	3,730,320.00
THE CIGNA GROUP	72,500	350.97	25,445,325.00
UNITEDHEALTH GROUP INC	228,270	507.03	115,739,738.10
UNIVERSAL HEALTH SERVICES-B	14,300	177.05	2,531,815.00
ABBVIE INC	435,600	160.40	69,870,240.00
ALNYLAM PHARMACEUTICALS INC	30,500	151.37	4,616,785.00
AMGEN INC	132,100	312.86	41,328,806.00
BIOGEN INC	35,500	222.75	7,907,625.00
BIOMARIN PHARMACEUTICAL INC	46,200	81.72	3,775,464.00
EXACT SCIENCES CORP	43,300	54.15	2,344,695.00
GILEAD SCIENCES INC	309,000	64.58	19,955,220.00
INCYTE CORP	45,000	53.50	2,407,500.00
MODERNA INC	81,000	122.69	9,937,890.00
NEUROCRINE BIOSCIENCES INC	24,900	139.66	3,477,534.00
REGENERON PHARMACEUTICALS	26,320	968.00	25,477,760.00
UNITED THERAPEUTICS CORP	11,000	266.05	2,926,550.00
VERTEX PHARMACEUTICALS	63,300	418.99	26,522,067.00
BRISTOL-MYERS SQUIBB CO	500,000	44.74	22,370,000.00
CATALENT INC	43,000	55.98	2,407,140.00
ELI LILLY & CO.	199,100	771.55	153,615,605.00
JAZZ PHARMACEUTICALS PLC	15,100	113.12	1,708,112.00
JOHNSON & JOHNSON	593,946	149.85	89,002,808.10
MERCK & CO INC	625,300	130.23	81,432,819.00
PFIZER INC	1,393,500	28.18	39,268,830.00
ROYALTY PHARMA PLC-CL A	96,000	27.97	2,685,120.00
TEVA PHARMACEUTICAL-SP ADR	274,000	16.00	4,384,000.00
VIATRIS INC	292,000	11.22	3,276,240.00
ZOETIS INC	114,000	168.13	19,166,820.00
BANK OF AMERICA CORP	1,757,000	38.28	67,257,960.00
CITIGROUP	472,000	63.32	29,887,040.00
CITIZENS FINANCIAL GROUP	117,000	36.02	4,214,340.00
FIFTH THIRD BANCORP	169,000	38.65	6,531,850.00
FIRST CITIZENS BCSHS -CL A	2,510	1,732.92	4,349,629.20
HUNTINGTON BANCSHARES INC	363,000	14.02	5,089,260.00
JPMORGAN CHASE & CO	713,400	197.50	140,896,500.00
KEYCORP	239,000	15.08	3,604,120.00
M & T BANK CORP	41,800	152.66	6,381,188.00

PNC FINANCIAL	99,000	157.12	15,554,880.00
REGIONS FINANCIAL CORP	223,000	19.78	4,410,940.00
TRUIST FINANCIAL CORP	332,000	39.10	12,981,200.00
US BANCORP	387,000	41.54	16,075,980.00
WELLS FARGO CO	896,000	61.28	54,906,880.00
APOLLO GLOBAL MANAGEMENT INC	98,200	112.19	11,017,058.00
BERKSHIRE HATHAWAY INC CL B	323,400	408.82	132,212,388.00
BLOCK INC	138,100	73.20	10,108,920.00
COREBRIDGE FINANCIAL INC	65,000	30.25	1,966,250.00
CORPAY INC	17,900	283.22	5,069,638.00
EQUITABLE HOLDINGS INC	84,000	39.64	3,329,760.00
FIDELITY NATIONAL INFORMATION	148,000	73.71	10,909,080.00
FISERV INC	147,600	154.67	22,829,292.00
GLOBAL PAYMENTS INC	63,100	111.57	7,040,067.00
JACK HENRY & ASSOCIATES INC	17,500	169.04	2,958,200.00
MASTERCARD INC	206,600	455.49	94,104,234.00
PAYPAL HOLDINGS INC	251,000	64.45	16,176,950.00
TOAST INC-CLASS A	85,000	26.82	2,279,700.00
VISA INC-CLASS A SHARES	390,600	278.54	108,797,724.00
AFLAC INC	135,800	85.38	11,594,604.00
ALLSTATE CORP	64,200	171.46	11,007,732.00
AMERICAN FINANCIAL GROUP INC	17,500	131.17	2,295,475.00
AMERICAN INTL GROUP	172,000	79.88	13,739,360.00
AON PLC	49,300	287.58	14,177,694.00
ARCH CAPITAL GROUP LTD	91,900	99.63	9,155,997.00
ARTHUR J GALLAGHER & CO	53,300	247.56	13,194,948.00
ASSURANT INC	12,900	179.29	2,312,841.00
BROWN & BROWN INC	59,600	85.61	5,102,356.00
CHUBB LTD	100,300	254.04	25,480,212.00
CINCINNATI FINANCIAL CORP	38,500	118.31	4,554,935.00
ERIE INDEMNITY COMPANY-CL A	6,200	410.53	2,545,286.00
EVEREST GROUP LTD	10,600	380.53	4,033,618.00
FNF GROUP	64,000	52.61	3,367,040.00
GLOBE LIFE INC	23,700	86.88	2,059,056.00
HARTFORD FINANCIAL SERVICES	74,000	101.33	7,498,420.00
LOEWS CORP	45,300	77.70	3,519,810.00
MARKEL GROUP INC	3,310	1,636.56	5,417,013.60
MARSH & MCLENNAN COS	122,200	204.84	25,031,448.00
METLIFE INC	154,200	72.54	11,185,668.00
PRINCIPAL FINANCIAL GROUP	57,100	83.49	4,767,279.00
PROGRESSIVE CO	144,900	213.72	30,968,028.00
PRUDENTIAL FINANCIAL INC	89,300	117.95	10,532,935.00
TRAVELERS COS INC/THE	56,000	219.42	12,287,520.00

WILLIS TOWERS WATSON PLC	25,300	255.61	6,466,933.00
WR BERKLEY CORP	51,800	78.79	4,081,322.00
ACCENTURE PLC-CL A	154,700	306.61	47,432,567.00
AKAMA I TECHNOLOGIES	38,300	102.46	3,924,218.00
CLOUDFLARE INC - CLASS A	71,900	73.34	5,273,146.00
COGNIZANT TECH SOLUTIONS CORP	124,000	66.80	8,283,200.00
EPAM SYSTEMS INC	13,800	181.93	2,510,634.00
GARTNER INC	18,900	436.75	8,254,575.00
GODADDY INC - CLASS A	34,500	131.93	4,551,585.00
INTERNATIONAL BUSINESS MACHINES	225,300	166.27	37,460,631.00
MONGODB INC	18,100	354.69	6,419,889.00
OKTA INC	39,700	98.12	3,895,364.00
SNOWFLAKE INC-CLASS A	68,200	155.87	10,630,334.00
TWILIO INC - A	41,400	59.50	2,463,300.00
VERISIGN INC	22,000	169.79	3,735,380.00
WIX.COM LTD	14,100	122.88	1,732,608.00
ADOBE INC	111,500	482.65	53,815,475.00
ANSYS INC	21,300	327.25	6,970,425.00
APPLOVIN CORP-CLASS A	46,000	84.69	3,895,740.00
ASPEN TECHNOLOGY INC	7,200	205.94	1,482,768.00
ATLASSIAN CORP PLC-CLASS A	38,800	179.85	6,978,180.00
AUTODESK INC.	53,300	218.63	11,652,979.00
BENTLEY SYSTEMS INC-CLASS B	53,000	55.01	2,915,530.00
BILL HOLDINGS INC	22,400	57.67	1,291,808.00
CADENCE DESIGN SYS INC	67,500	285.28	19,256,400.00
CHECK POINT SOFTWARE TECHNOLOGIES LTD.	23,400	152.38	3,565,692.00
CONFLUENT INC-CLASS A	47,000	31.03	1,458,410.00
CROWDSTRIKE HOLDINGS INC - A	56,600	317.94	17,995,404.00
CYBERARK SOFTWARE LTD/ISRAEL	10,500	233.35	2,450,175.00
DATADOG INC - CLASS A	67,200	115.87	7,786,464.00
DOCUSIGN INC	50,000	57.28	2,864,000.00
DROPBOX INC-CLASS A	66,000	23.14	1,527,240.00
DYNATRACE INC	67,000	46.42	3,110,140.00
FAIR ISAAC CORP	6,090	1,286.78	7,836,490.20
FORTINET INC	160,000	58.11	9,297,600.00
GEN DIGITAL INC	141,000	20.34	2,867,940.00
HUBSPOT INC	11,800	587.15	6,928,370.00
INTUIT INC	69,100	626.86	43,316,026.00
MANHATTAN ASSOCIATES, INC.	15,300	217.23	3,323,619.00
MICROSOFT CORP	1,742,200	412.32	718,343,904.00
MONDAY.COM LTD	6,800	181.00	1,230,800.00
ORACLE CORPORATION	407,000	116.64	47,472,480.00
PALANTIR TECHNOLOGIES INC-A	465,000	21.14	9,830,100.00

PALO ALTO NETWORKS INC	78,200	295.67	23,121,394.00
PTC INC	30,100	180.00	5,418,000.00
ROPER TECHNOLOGIES INC	26,600	523.33	13,920,578.00
SALESFORCE INC	238,840	275.17	65,721,602.80
SAMSARA INC-CL A	45,000	39.75	1,788,750.00
SERVICENOW INC	50,580	722.94	36,566,305.20
SYNOPSYS INC	37,700	549.88	20,730,476.00
TYLER TECHNOLOGIES INC	10,400	481.84	5,011,136.00
UIPATH INC - CLASS A	96,000	19.39	1,861,440.00
UNITY SOFTWARE INC	62,000	24.16	1,497,920.00
WORKDAY INC-CLASS A	51,500	245.96	12,666,940.00
ZOOM VIDEO COMMUNICATIONS-A	62,000	61.13	3,790,060.00
ZSCALER INC	22,600	171.96	3,886,296.00
ARISTA NETWORKS INC	65,100	296.07	19,274,157.00
CISCO SYSTEMS	1,002,900	47.79	47,928,591.00
F5 INC	15,300	171.04	2,616,912.00
JUNIPER NETWORKS INC	80,000	34.45	2,756,000.00
MOTOROLA SOLUTIONS INC	40,700	360.11	14,656,477.00
APPLE INC	3,624,400	184.57	668,955,508.00
DELL TECHNOLOGIES-C	58,300	131.68	7,676,944.00
HEWLETT PACKARD ENTERPRISE	318,000	17.06	5,425,080.00
HP INC	233,000	29.65	6,908,450.00
NETAPP INC	52,000	108.18	5,625,360.00
SEAGATE TECHNOLOGY	48,100	91.67	4,409,327.00
SUPER MICRO COMPUTER INC	12,340	799.70	9,868,298.00
WESTERN DIGITAL CORP	79,000	72.09	5,695,110.00
AMPHENOL CORP-CL A	148,700	127.61	18,975,607.00
CDW CORPORATION	32,600	222.97	7,268,822.00
CORNING INC	198,000	34.20	6,771,600.00
JABIL INC	31,000	117.93	3,655,830.00
KEYSIGHT TECHNOLOGIES INC	43,900	151.01	6,629,339.00
TE CONNECTIVITY LTD	77,100	146.10	11,264,310.00
TELEDYNE TECHNOLOGIES INC	11,400	392.62	4,475,868.00
TRIMBLE INC	63,000	56.78	3,577,140.00
ZEBRA TECHNOLOGIES CORP-CL A	12,600	316.50	3,987,900.00
ADVANCED MICRO DEVICES	398,648	152.39	60,749,968.72
ANALOG DEVICES INC	122,000	204.79	24,984,380.00
APPLIED MATERIALS	205,100	206.33	42,318,283.00
BROADCOM INC	109,737	1,305.67	143,280,308.79
ENPHASE ENERGY INC	32,500	111.13	3,611,725.00
ENTEGRIS INC	37,900	129.38	4,903,502.00
FIRST SOLAR INC	24,700	193.61	4,782,167.00
INTEL CORP	1,040,500	30.09	31,308,645.00

KLA CORP	33,700	710.67	23,949,579.00
LAM RESEARCH	32,520	907.54	29,513,200.80
LATTICE SEMICONDUCTOR CORP	35,000	70.09	2,453,150.00
MARVELL TECHNOLOGY INC	215,000	67.68	14,551,200.00
MICROCHIP TECHNOLOGY	133,700	91.48	12,230,876.00
MICRON TECHNOLOGY	272,400	117.81	32,091,444.00
MONOLITHIC POWER SYSTEMS INC	11,640	708.02	8,241,352.80
NVIDIA CORP	609,470	887.47	540,886,340.90
NXP SEMICONDUCTORS NV	64,100	260.80	16,717,280.00
ON SEMICONDUCTOR CORPORATION	104,700	71.26	7,460,922.00
QORVO INC	24,800	97.02	2,406,096.00
QUALCOMM INC	275,900	180.54	49,810,986.00
SKYWORKS SOLUTIONS INC	40,600	92.25	3,745,350.00
TERADYNE INC	36,500	122.61	4,475,265.00
TEXAS INSTRUMENTS INC	224,100	185.32	41,530,212.00
AT & T INC	1,756,000	17.18	30,168,080.00
LIBERTY GLOBAL LTD-C	45,000	17.34	780,300.00
VERIZON COMMUNICATIONS	1,037,000	39.79	41,262,230.00
T-MOBILE US INC	129,200	164.68	21,276,656.00
ALLIANT ENERGY CORP	60,000	51.70	3,102,000.00
AMERICAN ELECTRIC POWER	130,100	90.95	11,832,595.00
CONSTELLATION ENERGY	78,500	215.91	16,948,935.00
DUKE ENERGY CORP	189,800	103.02	19,553,196.00
EDISON INTERNATIONAL	93,300	74.76	6,975,108.00
ENTERGY CORP	51,200	111.48	5,707,776.00
EVERGY INC	57,000	55.72	3,176,040.00
EVERSOURCE ENERGY	87,000	61.76	5,373,120.00
EXELON CORPORATION	244,000	38.33	9,352,520.00
FIRSTENERGY CORP	133,000	39.84	5,298,720.00
NEXTERA ENERGY INC	506,000	74.58	37,737,480.00
NRG ENERGY INC	55,000	81.76	4,496,800.00
PG&E CORP	499,000	17.90	8,932,100.00
PPL CORPORATION	185,000	28.91	5,348,350.00
SOUTHERN CO.	271,000	78.25	21,205,750.00
XCEL ENERGY INC	135,000	55.24	7,457,400.00
ATMOS ENERGY CORP	36,500	119.69	4,368,685.00
AMEREN CORPORATION	63,700	74.77	4,762,849.00
CENTERPOINT ENERGY INC	151,000	29.79	4,498,290.00
CMS ENERGY CORP	73,000	63.23	4,615,790.00
CONSOLIDATED EDISON INC	85,800	98.12	8,418,696.00
DOMINION ENERGY INC	205,000	52.84	10,832,200.00
DTE ENERGY COMPANY	52,000	116.33	6,049,160.00
NISOURCE INC	114,000	28.90	3,294,600.00

PUBLIC SVC ENTERPRISE	122,000	73.60	8,979,200.00
SEMPRA	153,600	76.17	11,699,712.00
WEC ENERGY GROUP INC	78,600	85.58	6,726,588.00
AMERICAN WATER WORKS CO INC	48,000	134.38	6,450,240.00
ESSENTIAL UTILITIES INC	66,000	38.78	2,559,480.00
ALLY FINANCIAL INC	66,000	39.75	2,623,500.00
AMERICAN EXPRESS CO	143,900	239.14	34,412,246.00
CAPITAL ONE FINANCIAL CORP	93,000	142.49	13,251,570.00
DISCOVER FINANCIAL SERVICES	62,100	124.04	7,702,884.00
SYNCHRONY FINANCIAL	105,000	46.10	4,840,500.00
AMERIPRISE FINANCIAL INC	24,700	430.03	10,621,741.00
ARES MANAGEMENT CORP - A	42,100	142.44	5,996,724.00
BANK OF NEWYORK MELLON CORP	188,000	58.35	10,969,800.00
BLACKROCK INC	36,860	789.13	29,087,331.80
BLACKSTONE INC	174,700	123.03	21,493,341.00
CARLYLE GROUP INC/THE	52,000	42.37	2,203,240.00
CBOE GLOBAL MARKETS INC	25,800	182.92	4,719,336.00
CME GROUP INC	89,400	213.61	19,096,734.00
COINBASE GLOBAL INC -CLASS A	42,700	210.45	8,986,215.00
FACTSET RESEARCH SYSTEMS INC	9,700	435.98	4,229,006.00
FRANKLIN RESOURCES INC	75,000	24.14	1,810,500.00
FUTU HOLDINGS LTD-ADR	13,000	69.89	908,570.00
GOLDMAN SACHS GROUP	80,500	455.56	36,672,580.00
INTERCONTINENTAL EXCHANGE INC	142,100	134.95	19,176,395.00
KKR & CO INC-A	141,900	102.22	14,505,018.00
LPL FINANCIAL HOLDINGS INC	18,400	264.82	4,872,688.00
MARKETAXESS HOLDINGS INC	9,800	204.82	2,007,236.00
MOODYS CORP	40,900	401.53	16,422,577.00
MORGAN STANLEY	302,400	98.11	29,668,464.00
MSCI INC	19,300	482.50	9,312,250.00
NASDAQ INC	84,000	60.18	5,055,120.00
NORTHERN TRUST CORP	51,700	86.78	4,486,526.00
RAYMOND JAMES FINANCIAL INC	49,300	125.16	6,170,388.00
ROBINHOOD MARKETS INC -A	96,000	17.30	1,660,800.00
S&P GLOBAL INC	79,995	432.29	34,581,038.55
SCHWAB(CHARLES)CORP	370,000	75.44	27,912,800.00
SEI INVESTMENTS COMPANY	26,000	68.60	1,783,600.00
STATE STREET CORP	78,900	76.26	6,016,914.00
T ROWE PRICE GROUP INC	55,200	111.30	6,143,760.00
TRADEWEB MARKETS INC-CLASS A	27,200	113.32	3,082,304.00
AES CORP	166,000	19.99	3,318,340.00
VISTRA CORP	85,000	93.17	7,919,450.00
VEEVA SYSTEMS INC-CLASS A	37,900	203.91	7,728,189.00

AGILENT TECHNOLOGIES INC	71,600	145.14	10,392,024.00
AVANTOR INC	172,000	24.77	4,260,440.00
BIO TECHNE CORP	37,900	79.63	3,017,977.00
BIO-RAD LABORATORIES-A	5,100	277.31	1,414,281.00
CHARLES RIVER LABORATORIES	12,600	230.09	2,899,134.00
DANAHER CORP	173,200	251.43	43,547,676.00
ILLUMINA INC	39,100	111.35	4,353,785.00
IQVIA HOLDINGS INC	44,700	229.20	10,245,240.00
METTLER-TOLEDO INTL	5,260	1,290.42	6,787,609.20
REPLIGEN CORP	12,500	164.89	2,061,125.00
REVVITY INC	29,700	104.34	3,098,898.00
THERMO FISHER SCIENTIFIC INC	95,340	577.93	55,099,846.20
WATERS CORP	14,800	336.42	4,979,016.00
WEST PHARMACEUTICAL SERVICES	18,400	365.59	6,726,856.00
AUTOMATIC DATA PROCESS	102,000	245.14	25,004,790.00
BOOZ ALLEN HAMILTON HOLDINGS	33,000	154.34	5,093,220.00
BROADRIDGE FINANCIAL SOLUTIONS INC	28,800	193.06	5,560,128.00
DAYFORCE INC	34,400	59.15	2,034,760.00
EQUIFAX INC	30,100	239.22	7,200,522.00
JACOBS SOLUTIONS INC	31,200	139.79	4,361,448.00
LEIDOS HOLDINGS INC	32,200	146.83	4,727,926.00
PAYCHEX INC	80,900	121.30	9,813,170.00
PAYCOM SOFTWARE INC	14,000	173.58	2,430,120.00
PAYLOCITY HOLDING CORP	10,500	163.79	1,719,795.00
ROBERT HALF INC	24,700	70.15	1,732,705.00
SS&C TECHNOLOGIES HOLDINGS	54,000	63.42	3,424,680.00
TRUNSON	46,200	78.11	3,608,682.00
VERISK ANALYTICS INC	35,500	244.98	8,696,790.00
CHARTER COMMUNICATIONS INC-A	23,200	263.93	6,123,176.00
COMCAST CORP-CL A	991,100	38.54	38,196,994.00
FOX CORP-CLASS A	61,000	33.32	2,032,520.00
FOX CORP-CLASS B	30,000	30.80	924,000.00
INTERPUBRIC GROUP	93,000	31.20	2,901,600.00
LIBERTY BROADBAND CORP-C	27,100	51.48	1,395,108.00
LIBERTY MEDIA CORP-LIBER-NEW	43,000	24.96	1,073,280.00
NEWS CORP/NEW-CL A-W/I	96,000	24.78	2,378,880.00
OMNICOM GROUP	48,500	95.69	4,640,965.00
PARAMOUNT GLOBAL	109,000	13.08	1,425,720.00
SIRIUS XM HOLDINGS INC	171,000	3.06	523,260.00
TRADE DESK INC/THE -CLASS A	111,500	88.67	9,886,705.00
DISNEY (WALT) CO	452,400	105.80	47,863,920.00
ELECTRONIC ARTS	62,400	127.12	7,932,288.00
LIBERTY MEDIA CORP-LIB-NEW-C	47,200	71.15	3,358,280.00

	LIVE NATION ENTERTAINMENT IN	40,900	97.03	3,968,527.00	
	NETFLIX INC	108,000	612.09	66,105,720.00	
	ROBLOX CORP -CLASS A	103,000	30.42	3,133,260.00	
	ROKU INC	30,500	60.24	1,837,320.00	
	SEA LTD-ADR	91,000	65.99	6,005,090.00	
	TAKE-TWO INTERACTIVE SOFTWARE INC	42,400	145.68	6,176,832.00	
	WARNER BROS DISCOVERY INC	557,000	8.04	4,478,280.00	
	ALPHABET INC-CL A	1,460,300	169.96	248,192,588.00	
	ALPHABET INC-CL C	1,271,400	171.58	218,146,812.00	
	MATCH GROUP INC	68,000	30.58	2,079,440.00	
	META PLATFORMS INC-CLASS A	547,700	475.42	260,387,534.00	
	PINTEREST INC- CLASS A	147,000	42.65	6,269,550.00	
	SNAP INC-A	266,000	16.55	4,402,300.00	
	CBRE GROUP INC	76,400	87.44	6,680,416.00	
	COSTAR GROUP INC	101,100	91.34	9,234,474.00	
	HONGKONG LAND HOLDINGS LTD	260,000	3.27	850,200.00	
	ZILLOW GROUP INC - C	38,000	43.08	1,637,040.00	
小計	銘柄数：590			11,065,850,213.62	
				(1,722,952,878,260)	
	組入時価比率：72.8%			75.3%	
カナダドル	ARC RESOURCES LTD	145,000	25.85	3,748,250.00	
	CAMECO CORP	106,000	71.43	7,571,580.00	
	CANADIAN NATURAL RESOURCES LTD	265,500	106.08	28,164,240.00	
	CENOVUS ENERGY INC	350,000	28.42	9,947,000.00	
	ENBRIDGE INC	528,000	51.14	27,001,920.00	
	IMPERIAL OIL	48,000	95.85	4,600,800.00	
	KEYERA CORP	57,000	35.14	2,002,980.00	
	MEG ENERGY CORP	67,000	31.56	2,114,520.00	
	PARKLAND CORP	36,000	39.99	1,439,640.00	
	PEMBINA PIPELINE CORP	146,000	50.12	7,317,520.00	
	SUNCOR ENERGY INC	315,000	54.93	17,302,950.00	
	TC ENERGY CORP	255,000	52.20	13,311,000.00	
	TOURMALINE OIL CORP	83,000	67.37	5,591,710.00	
	NUTRIEN LTD	124,000	79.58	9,867,920.00	
	CCL INDUSTRIES INC - CL B	37,000	70.69	2,615,530.00	
	AGNICO EAGLE MINES LTD	122,000	93.15	11,364,300.00	
	BARRICK GOLD	432,000	23.30	10,065,600.00	
	FIRST QUANTUM MINERALS LTD	185,000	18.04	3,337,400.00	
	FRANCO-NEVADA CORP	48,400	174.26	8,434,184.00	
	IVANHOE MINES LTD-CL A	166,000	19.87	3,298,420.00	
	KINROSS GOLD CORP	300,000	10.31	3,093,000.00	
	LUNDIN MINING CORP	169,000	15.94	2,693,860.00	
	PAN AMERICAN SILVER CORP	96,000	28.22	2,709,120.00	

TECK RESOURCES LTD-CLS B	112,000	70.20	7,862,400.00
WHEATON PRECIOUS METALS CORP	111,000	76.30	8,469,300.00
WEST FRASER TIMBER	14,200	108.93	1,546,806.00
CAE INC	76,000	28.85	2,192,600.00
STANTEC INC	29,100	112.43	3,271,713.00
WSP GLOBAL INC	31,200	215.62	6,727,344.00
TOROMONT INDUSTRIES LTD	19,400	124.31	2,411,614.00
ELEMENT FLEET MANAGEMENT CORP	98,000	22.84	2,238,320.00
GFL ENVIRONMENTAL INC - SUB VT	54,000	43.98	2,374,920.00
RB GLOBAL INC	43,300	99.73	4,318,309.00
AIR CANADA	43,000	18.64	801,520.00
CANADIAN NATL RAILWAY CO	135,700	174.06	23,619,942.00
CANADIAN PACIFIC KANSAS CITY LTD	229,200	112.91	25,878,972.00
TFI INTERNATIONAL INC	18,900	186.56	3,525,984.00
MAGNA INTERNATIONAL INC	69,000	63.45	4,378,050.00
BRP INC/CA- SUB VOTING	7,400	96.11	711,214.00
GILDAN ACTIVEWEAR INC	44,000	44.62	1,963,280.00
RESTAURANT BRANDS INTERNATIONAL INC	73,600	100.66	7,408,576.00
CANADIAN TIRE CORP LTD A	11,500	145.65	1,674,975.00
DOLLARAMA INC	69,100	118.73	8,204,243.00
ALIMENTATION COUCHE-TARD INC	189,000	74.76	14,129,640.00
EMPIRE CO LTD A	39,000	32.72	1,276,080.00
LOBLAW COMPANIES LTD	38,200	155.62	5,944,684.00
METRO INC/CN	58,000	72.72	4,217,760.00
WESTON(GEORGE)LTD	15,200	188.98	2,872,496.00
SAPUTO INC	57,000	26.97	1,537,290.00
BANK OF MONTREAL	177,600	127.43	22,631,568.00
BANK OF NOVA SCOTIA HALIFAX	302,000	65.55	19,796,100.00
CANADIAN IMPERIAL BANK OF COMMERCE	229,000	67.18	15,384,220.00
NATIONAL BANK OF CANADA	84,900	115.26	9,785,574.00
ROYAL BANK OF CANADA	347,100	140.96	48,927,216.00
TORONTO DOMINION BANK	440,000	76.76	33,774,400.00
FAIRFAX FINANCIAL HLDGS LTD	5,220	1,562.45	8,155,989.00
GREAT-WEST LIFECO INC	64,000	43.04	2,754,560.00
IA FINANCIAL CORP INC	24,100	90.12	2,171,892.00
INTACT FINANCIAL CORP	43,600	228.65	9,969,140.00
MANULIFE FINANCIAL CORP	440,000	35.19	15,483,600.00
POWER CORPORATION OF CANADA	142,000	40.40	5,736,800.00
SUN LIFE FINANCIAL INC	144,000	73.43	10,573,920.00
CGI INC	51,000	139.32	7,105,320.00
SHOPIFY INC - CLASS A	296,400	85.39	25,309,596.00
CONSTELLATION SOFTWARE INC	4,970	3,826.89	19,019,643.30

	DESCARTES SYSTEMS GRP(THE)	20,800	133.61	2,779,088.00	
	OPEN TEXT CORP	70,000	41.20	2,884,000.00	
	BCE INC	20,000	46.23	924,600.00	
	QUEBECOR INC-CL B	34,000	29.77	1,012,180.00	
	TELUS CORP	118,600	22.41	2,657,826.00	
	ROGERS COMMUNICATIONS-CL B	85,000	53.82	4,574,700.00	
	EMERA INC	68,000	48.28	3,283,040.00	
	FORTIS INC	118,000	56.03	6,611,540.00	
	HYDRO ONE LTD	78,000	40.21	3,136,380.00	
	ALTAGAS LTD	72,000	30.40	2,188,800.00	
	CANADIAN UTILITIES LTD A	27,000	31.55	851,850.00	
	BROOKFIELD ASSET MGMT-A	87,000	54.71	4,759,770.00	
	BROOKFIELD CORP	343,000	60.49	20,748,070.00	
	IGM FINANCIAL INC	21,000	38.35	805,350.00	
	ONEX CORPORATION	16,900	100.02	1,690,338.00	
	TMX GROUP LTD	66,000	36.25	2,392,500.00	
	BROOKFIELD RENEWABLE COR-A	29,000	42.06	1,219,740.00	
	NORTHLAND POWER INC	67,000	21.71	1,454,570.00	
	THOMSON REUTERS CORP	38,500	229.61	8,839,985.00	
	FIRSTSERVICE CORP	10,000	207.29	2,072,900.00	
小計	銘柄数：85			668,618,241.30	
				(76,095,442,042)	
	組入時価比率：3.2%			3.3%	
ユーロ	TENARIS SA	115,000	15.97	1,836,550.00	
	ENI SPA	533,000	15.03	8,012,056.00	
	GALP ENERGIA SGPS SA-B SHRS	121,000	19.86	2,403,665.00	
	NESTE OYJ	102,000	21.82	2,225,640.00	
	OMV AG	38,000	46.46	1,765,480.00	
	REPSOL SA	306,000	14.76	4,518,090.00	
	TOTALENERGIES SE	536,000	68.35	36,635,600.00	
	AIR LIQUIDE SA	128,900	186.96	24,099,144.00	
	AKZO NOBEL	43,000	64.06	2,754,580.00	
	ARKEMA	13,600	99.25	1,349,800.00	
	BASF SE	218,000	49.84	10,865,120.00	
	COVESTRO AG	47,000	48.78	2,292,660.00	
	DSM-FIRMENICH AG	46,300	104.95	4,859,185.00	
	EVONIK INDUSTRIES AG	60,000	20.40	1,224,000.00	
	OCI	28,000	24.93	698,040.00	
	SYENSCO SA	19,300	94.61	1,825,973.00	
	SYMRISE AG	33,500	103.45	3,465,575.00	
	UMICORE	53,000	21.78	1,154,340.00	
	HEIDELBERG MATERIALS AG	33,700	100.10	3,373,370.00	
	SMURFIT KAPPA GROUP PLC	62,000	43.76	2,713,120.00	

ARCELORMITTAL	128,000	23.68	3,031,040.00
VOESTALPINE AG	29,000	25.24	731,960.00
STORA ENSO OYJ-R	139,000	12.93	1,797,965.00
UPM-KYMMENE OYJ	131,000	34.02	4,456,620.00
AIRBUS SE	145,600	162.44	23,651,264.00
DASSAULT AVIATION SA	4,700	207.20	973,840.00
LEONARDO SPA	102,000	22.10	2,254,200.00
MTU AERO ENGINES AG	13,100	234.60	3,073,260.00
RHEINMETALL AG	10,900	541.80	5,905,620.00
SAFRAN SA	84,100	212.30	17,854,430.00
THALES SA	25,000	167.95	4,198,750.00
COMP DE SAINT-GOBAIN (ORD)	113,000	80.24	9,067,120.00
KINGSPAN GROUP PLC	36,800	90.50	3,330,400.00
ACS,ACTIVIDADES CONS Y SERV	53,209	38.96	2,073,022.64
BOUYGUES	49,000	35.82	1,755,180.00
EIFFAGE SA	18,100	104.80	1,896,880.00
FERROVIAL SE	126,606	35.42	4,484,384.52
VINCI	124,500	115.10	14,329,950.00
LEGRAND SA	64,500	100.50	6,482,250.00
PRYSMIAN SPA	65,000	54.82	3,563,300.00
SCHNEIDER ELECTRIC SE	134,300	229.75	30,855,425.00
SIEMENS ENERGY AG	134,000	23.30	3,122,200.00
SIEMENS AG	187,500	184.08	34,515,000.00
ALSTOM	71,000	16.59	1,177,890.00
DAIMLER TRUCK HOLDING AG	134,000	41.29	5,532,860.00
GEA GROUP AG	41,000	38.08	1,561,280.00
KNORR-BREMSE AG	18,600	74.05	1,377,330.00
KONE OYJ	86,000	48.00	4,128,000.00
METSO CORPORATION	163,000	11.17	1,820,710.00
RATIONAL AG	1,360	804.00	1,093,440.00
WARTSILA OYJ	115,000	18.11	2,082,650.00
BRENTAG SE	34,100	77.64	2,647,524.00
IMCD NV	14,600	147.75	2,157,150.00
REXEL SA	55,000	27.47	1,510,850.00
DHL GROUP	243,000	38.97	9,469,710.00
DEUTSCHE LUFTHANSA-REG	137,000	6.72	921,188.00
ADP	9,000	126.10	1,134,900.00
AENA SME SA	18,600	173.90	3,234,540.00
GETLINK	88,000	16.75	1,474,440.00
CONTINENTAL AG	26,000	60.60	1,575,600.00
MICHELIN (CGDE)	171,000	37.33	6,383,430.00
BAYER MOTOREN WERK	78,000	101.65	7,928,700.00
BAYERISCHE MOTOREN WERKE-PFD	15,000	95.95	1,439,250.00

DR ING HC F PORSCHE AG	27,700	81.26	2,250,902.00
FERRARI NV	30,900	377.70	11,670,930.00
MERCEDES-BENZ GROUP AG	199,400	68.35	13,628,990.00
PORSCHE AUTOMOBIL HOLDING SE	35,200	49.63	1,746,976.00
RENAULT SA	46,000	48.28	2,220,880.00
STELLANTIS NV	551,000	20.23	11,146,730.00
VOLKSWAGEN AG	8,000	135.80	1,086,400.00
VOLKSWAGEN AG-PREF	50,700	117.40	5,952,180.00
SEB SA	5,400	116.10	626,940.00
ADIDAS AG	39,700	223.30	8,865,010.00
HERMES INTERNATIONAL	7,860	2,303.00	18,101,580.00
KERING SA	18,700	333.25	6,231,775.00
LVMH MOET HENNESSY LOUIS VUITTON SE	68,130	789.00	53,754,570.00
MONCLER SPA	49,000	63.44	3,108,560.00
PUMA SE	24,100	52.50	1,265,250.00
ACCOR SA	46,000	40.47	1,861,620.00
AMADEUS IT GROUP SA	113,000	62.08	7,015,040.00
DELIVERY HERO SE	47,000	24.54	1,153,380.00
LA FRANCAISE DES JEUX SAEM	24,000	33.98	815,520.00
SODEXO	20,400	81.85	1,669,740.00
D' IETEREN GROUP	5,400	219.80	1,186,920.00
PROSUS NV	365,000	33.90	12,373,500.00
INDUSTRIA DE DISENO TEXTIL SA	269,000	42.76	11,502,440.00
ZALANDO SE	60,000	24.43	1,465,800.00
CARREFOUR SUPERMARCHÉ	143,000	16.43	2,349,490.00
JERONIMO MARTINS	64,000	20.04	1,282,560.00
KESKO OYJ-B SHS	70,000	16.16	1,131,550.00
KONINKLIJKE AHOLD DELHAIZE NV	239,000	29.46	7,040,940.00
ANHEUSER-BUSCH INBEV SA/NV	216,000	58.96	12,735,360.00
DAVIDE CAMPARI-MIRANO NV	158,000	9.91	1,565,780.00
HEINEKEN HOLDING NV	30,400	77.45	2,354,480.00
HEINEKEN NV	71,700	93.48	6,702,516.00
PERNOD RICARD SA	51,200	149.00	7,628,800.00
REMY COINTREAU	4,900	95.65	468,685.00
DANONE	157,000	59.28	9,306,960.00
JDE PEET'S BV	31,000	20.72	642,320.00
KERRY GROUP PLC-A	39,100	79.50	3,108,450.00
LOTUS BAKERIES	92	9,700.00	892,400.00
HENKEL AG & CO KGAA	26,400	73.20	1,932,480.00
HENKEL AG & CO KGAA VORZUG	41,000	82.52	3,383,320.00
BEIERSDORF AG	24,600	145.75	3,585,450.00
LOREAL-ORD	59,100	453.85	26,822,535.00
BIOMERIEUX	11,000	99.25	1,091,750.00

CARL ZEISS MEDITEC AG-BR	10,800	93.95	1,014,660.00
DIASORIN ITALIA SPA	6,000	93.32	559,920.00
ESSILORLUXOTTICA	72,700	205.60	14,947,120.00
KONINKLIJKE PHILIPS NV	185,998	24.57	4,569,970.86
SIEMENS HEALTHINEERS AG	71,000	52.48	3,726,080.00
AMPLIFON SPA	30,000	33.82	1,014,600.00
FRESENIUS MEDICAL CARE AG	51,000	38.78	1,977,780.00
FRESENIUS SE & CO KGAA	99,000	28.03	2,774,970.00
ARGENX SE	14,800	348.90	5,163,720.00
GRIFOLS SA	63,000	9.36	589,806.00
BAYER AG-REG	238,000	28.69	6,828,220.00
IPSEN	9,000	119.60	1,076,400.00
MERCK KGAA	31,300	155.70	4,873,410.00
ORION OYJ	24,200	36.40	880,880.00
RECORDATI SPA	24,000	50.35	1,208,400.00
SANOFI	279,700	93.18	26,062,446.00
UCB SA	31,800	118.75	3,776,250.00
ABN AMRO BANK NV-CVA	120,000	16.04	1,924,800.00
AIB GROUP PLC	410,000	4.89	2,004,900.00
BANCO BILBAO VIZCAYA ARGENTARIA S.A.	1,440,000	9.60	13,824,000.00
BANCO BPM SPA	300,000	6.13	1,841,400.00
BANCO SANTANDER SA	3,980,000	4.77	18,984,600.00
BANK OF IRELAND GROUP PLC	265,000	9.82	2,603,360.00
BNP PARIBAS	256,000	70.61	18,076,160.00
CAIXABANK	910,000	4.87	4,438,980.00
COMMERZBANK AG	256,000	13.99	3,582,720.00
CREDIT AGRICOLE SA	270,000	15.43	4,166,100.00
ERSTE GROUP BANK AG	82,000	45.50	3,731,000.00
FINECOBANK BANCA FINECO SPA	157,000	14.99	2,353,430.00
ING GROEP NV	827,000	16.03	13,260,118.00
INTESA SANPAOLO	3,640,000	3.57	13,029,380.00
KBC GROEP NV	59,600	71.12	4,238,752.00
MEDIOBANCA S.P.A.	124,000	14.11	1,749,640.00
NORDEA BANK ABP	794,000	11.17	8,868,980.00
SOCIETE GENERALE	183,000	25.26	4,622,580.00
UNICREDIT SPA	383,000	35.99	13,786,085.00
ADYEN NV	5,320	1,226.00	6,522,320.00
EDENRED	61,000	46.46	2,834,060.00
EURAZEO SE	10,700	85.00	909,500.00
EXOR NV	24,300	102.40	2,488,320.00
GROUPE BRUXELLES LAM	21,400	69.95	1,496,930.00
NEXI SPA	130,000	6.06	788,580.00
SOFINA SA	3,700	220.60	816,220.00

WORLDLINE SA	54,000	11.12	600,750.00
AEGON LTD	400,000	6.06	2,426,400.00
AGEAS	36,000	45.10	1,623,600.00
ALLIANZ SE-REG	97,100	263.30	25,566,430.00
ASR NEDERLAND NV	36,000	48.32	1,739,520.00
ASSICURAZIONI GENERALI	247,000	24.08	5,947,760.00
AXA SA	451,000	33.45	15,085,950.00
HANNOVER RUECK SE	15,100	233.40	3,524,340.00
MUENCHENER RUECKVER AG-REG	33,600	441.60	14,837,760.00
NN GROUP NV	67,000	45.48	3,047,160.00
POSTE ITALIANE SPA	120,000	12.26	1,471,800.00
SAMPO OYJ-A SHS	112,000	38.55	4,317,600.00
TALANX AG	14,000	68.85	963,900.00
BECHTLE AG	20,000	44.56	891,200.00
CAPGEMINI SA	37,900	205.50	7,788,450.00
DASSAULT SYSTEMES SE	164,000	38.08	6,245,120.00
NEMETSCHKE SE	14,200	84.35	1,197,770.00
SAP SE	257,700	177.78	45,813,906.00
NOKIA OYJ	1,280,000	3.48	4,457,600.00
ASM INTERNATIONAL NV	11,400	609.80	6,951,720.00
ASML HOLDING NV	99,470	847.90	84,340,613.00
BE SEMICONDUCTOR INDUSTRIES	19,300	130.95	2,527,335.00
INFINEON TECHNOLOGIES AG	326,000	36.89	12,026,140.00
STMICROELECTRONICS NV	170,000	37.59	6,391,150.00
CELLNEX TELECOM SA	111,000	33.17	3,681,870.00
DEUTSCHE TELEKOM-REG	805,000	21.90	17,629,500.00
ELISA OYJ	36,000	41.96	1,510,560.00
INFRASTRUTTURE WIRELESS ITAL	72,000	10.31	742,320.00
KONINKLIJKE KPN NV	830,000	3.41	2,835,280.00
ORANGE SA	455,000	10.57	4,811,625.00
TELECOM ITALIA SPA	2,700,000	0.22	607,770.00
TELEFONICA SA	1,200,000	4.15	4,990,800.00
ACCIONA S.A.	5,800	117.50	681,500.00
ELIA GROUP SA/NV	6,626	98.10	650,010.60
ENDESA S.A.	75,000	17.69	1,327,125.00
ENEL SPA	2,010,000	6.50	13,081,080.00
ENERGIAS DE PORTUGAL	800,000	3.69	2,959,200.00
FORTUM OYJ	119,000	13.11	1,560,090.00
IBERDROLA SA	1,523,777	12.00	18,285,324.00
REDEIA CORP SA	107,000	16.30	1,744,100.00
TERNA SPA	332,000	7.72	2,564,368.00
VERBUND AG	16,900	70.55	1,192,295.00

ENAGAS SA	60,000	14.30	858,000.00	
SNAM SPA	510,000	4.42	2,255,220.00	
E.ON SE	545,000	13.08	7,131,325.00	
ENGIE	443,000	15.69	6,950,670.00	
VEOLIA ENVIRONNEMENT	171,000	29.18	4,989,780.00	
AMUNDI SA	17,000	68.95	1,172,150.00	
DEUTSCHE BANK AG-REG	472,000	15.90	7,504,800.00	
DEUTSCHE BOERSE AG	46,500	188.15	8,748,975.00	
EURONEXT NV	21,200	86.40	1,831,680.00	
EDP RENOVAVEIS SA	66,880	14.35	959,728.00	
EDP RENOVAVEIS SA-BONUS RIGHT	66,880	0.22	14,867.42	
RWE AG	157,000	33.84	5,312,880.00	
EUROFINS SCIENTIFIC SE	35,000	57.28	2,004,800.00	
QIAGEN N.V.	57,000	40.34	2,299,665.00	
SARTORIUS AG-VORZUG	6,200	281.80	1,747,160.00	
SARTORIUS STEDIM BIOTECH	7,000	207.70	1,453,900.00	
BUREAU VERITAS SA	82,000	28.40	2,328,800.00	
RANDSTAD NV	25,500	47.87	1,220,685.00	
TELEPERFORMANCE	13,300	98.84	1,314,572.00	
WOLTERS KLUWER	60,400	148.20	8,951,280.00	
PUBLICIS GROUPE	55,400	105.80	5,861,320.00	
VIVENDI SE	164,000	9.94	1,631,144.00	
BOLLORE SE	162,000	6.18	1,001,970.00	
UNIVERSAL MUSIC GROUP NV	196,000	28.86	5,656,560.00	
SCOUT24 SE	17,900	71.55	1,280,745.00	
LEG IMMOBILIE SE	17,000	82.56	1,403,520.00	
VONOVIA SE	179,000	27.49	4,920,710.00	
小計 銘柄数：218			1,300,288,196.04	
			(218,227,367,941)	
組入時価比率：9.2%				9.5%
英ポンド				
BP PLC	4,210,000	5.04	21,222,610.00	
SHELL PLC-NEW	1,605,000	29.08	46,681,425.00	
CRODA INTERNATIONAL PLC	35,000	48.77	1,706,950.00	
CRH PLC	172,600	64.44	11,122,344.00	
ANGLO AMERICAN PLC	309,000	27.36	8,454,240.00	
ANTOFAGASTA PLC	100,000	22.30	2,230,000.00	
ENDEAVOUR MINING PLC	41,000	17.06	699,460.00	
GLENCORE PLC	2,550,000	4.63	11,820,525.00	
RIO TINTO PLC-REG	280,000	55.84	15,635,200.00	
MONDI PLC	102,727	15.86	1,629,250.22	
BAE SYSTEMS PLC	756,000	13.92	10,523,520.00	
MELROSE INDUSTRIES PLC	340,000	5.95	2,025,040.00	
ROLLS-ROYCE HOLDINGS PLC	2,080,000	4.33	9,025,120.00	

DCC PLC	25,000	57.85	1,446,250.00
SMITHS GROUP PLC	80,000	17.02	1,361,600.00
SPIRAX-SARCO ENGINEERING PLC	18,900	90.85	1,717,065.00
ASHTED GROUP PLC	107,000	58.72	6,283,040.00
BUNZLE	84,000	31.74	2,666,160.00
RENTOKIL INITIAL PLC	630,000	4.20	2,649,780.00
BARRATT DEVELOPMENTS PLC	250,000	4.91	1,228,000.00
PERSIMMON PLC	77,000	14.06	1,083,005.00
TAYLOR WIMPEY PLC	840,000	1.43	1,202,880.00
THE BERKELEY GRP HOLDINGS	24,300	51.65	1,255,095.00
BURBERRY GROUP PLC	91,000	11.61	1,056,510.00
COMPASS GROUP PLC	422,000	22.82	9,630,040.00
ENTAIN PLC	150,000	7.82	1,173,000.00
FLUTTER ENTERTAINMENT PLC-DI	43,200	160.45	6,931,440.00
INTERCONTINENTAL HOTELS GROUP PLC	41,000	77.92	3,194,720.00
WHITBREAD PLC	46,000	30.63	1,408,980.00
NEXT PLC	31,000	92.04	2,853,240.00
JD SPORTS FASHION PLC	610,000	1.20	733,220.00
KINGFISHER PLC	450,000	2.57	1,160,550.00
OCADO GROUP PLC	148,000	3.53	523,624.00
SAINSBURY	400,000	2.74	1,096,800.00
TESCO PLC	1,770,000	3.10	5,490,540.00
COCA-COLA HBC AG-DI	54,000	27.30	1,474,200.00
DIAGEO PLC	550,000	28.37	15,603,500.00
ASSOCIATED BRITISH FOODS PLC	88,000	26.86	2,363,680.00
BRITISH AMERICAN TOBACCO PLC	492,000	24.01	11,812,920.00
IMPERIAL BRANDS PLC	207,000	18.66	3,863,655.00
RECKITT BENCKISER GROUP PLC	178,000	45.96	8,180,880.00
HALEON PLC	1,690,000	3.28	5,543,200.00
UNILEVER PLC	619,000	42.66	26,406,540.00
SMITH & NEPHEW PLC	217,000	10.01	2,173,255.00
NMC HEALTH PLC	13,300	0.00	0.00
ASTRAZENECA PLC	382,480	123.32	47,167,433.60
GSK PLC	1,021,000	17.80	18,178,905.00
HIKMA PHARMACEUTICALS PLC	37,000	19.81	732,970.00
BARCLAYS PLC	3,760,000	2.13	8,018,200.00
HSBC HOLDINGS PLC	4,727,000	6.90	32,658,843.00
LLOYDS BANKING GROUP PLC	15,600,000	0.53	8,414,640.00
NATWEST GROUP PLC	1,410,000	3.17	4,480,980.00
STANDARD CHARTERED PLC	560,000	7.54	4,226,880.00
M&G PLC	590,000	2.06	1,217,760.00
WISE PLC - A	159,000	7.90	1,256,895.00
ADMIRAL GROUP PLC	61,000	27.48	1,676,280.00

AVIVA PLC	700,000	4.88	3,420,200.00	
LEGAL & GENERAL	1,510,000	2.48	3,758,390.00	
PHOENIX GROUP HOLDINGS PLC	170,000	5.16	877,200.00	
PRUDENTIAL PLC	670,000	7.87	5,278,260.00	
SAGE GROUP PLC (THE)	257,000	12.06	3,099,420.00	
HALMA PLC	92,000	23.04	2,119,680.00	
BT GROUP PLC	1,510,000	1.06	1,600,600.00	
VODAFONE GROUP PLC	5,700,000	0.68	3,880,560.00	
SSE PLC	263,000	17.99	4,732,685.00	
CENTRICA PLC	1,270,000	1.36	1,727,835.00	
NATIONAL GRID PLC	927,000	11.12	10,312,875.00	
SEVERN TRENT PLC	66,000	26.06	1,719,960.00	
UNITED UTILITIES GROUP PLC	167,000	11.02	1,840,340.00	
3I GROUP PLC	241,000	28.20	6,796,200.00	
ABRDN PLC	440,000	1.53	676,060.00	
HARGREAVES LANSDOWN PLC	82,000	8.35	685,192.00	
LONDON STOCK EXCHANGE GROUP PLC	102,800	91.62	9,418,536.00	
SCHRODERS PLC	189,176	3.68	696,167.68	
ST JAMES S PLACE PLC	118,000	4.70	554,600.00	
PEARSON	164,000	10.00	1,640,000.00	
EXPERIAN PLC	225,000	33.98	7,645,500.00	
INTERTEK GROUP PLC	39,000	50.55	1,971,450.00	
RELX PLC	464,000	34.51	16,012,640.00	
INFORMA PLC	335,000	8.52	2,854,870.00	
WPP PLC	257,000	8.31	2,136,184.00	
AUTO TRADER GROUP PLC	223,000	7.48	1,668,486.00	
小計	銘柄数：82		501,496,730.50	
			(97,766,787,610)	
	組入時価比率：4.1%		4.3%	
スイスフラン	CLARIANT AG-REG	53,000	14.21	753,130.00
	EMS-CHEMIE HOLDING AG-REG	1,630	759.00	1,237,170.00
	GIVAUDAN-REG	2,260	4,080.00	9,220,800.00
	SIKA AG-REG	38,000	276.00	10,488,000.00
	HOLCIM LTD	127,900	79.76	10,201,304.00
	SIG GROUP AG	74,000	18.97	1,403,780.00
	GEBERIT AG-REG	8,400	549.60	4,616,640.00
	ABB LTD	397,000	46.57	18,488,290.00
	SCHINDLER HOLDING AG-REG	5,900	230.00	1,357,000.00
	SCHINDLER HOLDING-PART CERT	10,300	237.60	2,447,280.00
	VAT GROUP AG	6,600	460.30	3,037,980.00
	KUEHNE & NAGEL INTL AG-REG	13,200	250.50	3,306,600.00
	CIE FINANCIERE RICHEMONT-BR A	132,300	132.95	17,589,285.00
	THE SWATCH GROUP AG-B	6,900	196.35	1,354,815.00

	THE SWATCH GROUP AG-REG	16,000	39.10	625,600.00	
	AVOLTA AG	22,000	36.58	804,760.00	
	BARRY CALLEBAUT AG	810	1,509.00	1,222,290.00	
	CHOCOLADEFABRIKEN LINDT-PC	248	10,410.00	2,581,680.00	
	CHOCOLADEFABRIKEN LINDT-REG	26	105,000.00	2,730,000.00	
	NESTLE SA-REG	658,800	94.20	62,058,960.00	
	ALCON INC	124,700	72.94	9,095,618.00	
	SONOVA HOLDING AG-REG	12,400	266.80	3,308,320.00	
	STRAUMANN HOLDING AG-REG	27,000	119.55	3,227,850.00	
	NOVARTIS AG-REG	505,800	90.54	45,795,132.00	
	ROCHE HOLDING (GENUSSCHEINE)	173,400	222.30	38,546,820.00	
	ROCHE HOLDINGS AG-BEARER	8,300	242.80	2,015,240.00	
	SANDOZ GROUP AG	101,000	31.50	3,181,500.00	
	BANQUE CANTONALE VAUDOIS-REG	6,500	94.70	615,550.00	
	BALOISE HOLDING AG	11,300	144.00	1,627,200.00	
	HELVETIA HOLDING AG-REG	9,900	123.10	1,218,690.00	
	SWISS LIFE HOLDING AG	7,150	639.60	4,573,140.00	
	SWISS RE LTD	73,800	103.50	7,638,300.00	
	ZURICH INSURANCE GROUP AG	36,000	455.50	16,398,000.00	
	TEMENOS AG-REG	16,400	53.95	884,780.00	
	LOGITECH INTERNATIONAL-REG	40,500	76.68	3,105,540.00	
	SWISSCOM AG-REG	6,500	497.00	3,230,500.00	
	BKW AG	4,600	139.90	643,540.00	
	JULIUS BAER GROUP LTD	49,900	52.52	2,620,748.00	
	PARTNERS GROUP HOLDING AG	5,590	1,237.50	6,917,625.00	
	UBS GROUP AG	815,000	26.33	21,458,950.00	
	BACHEM HOLDING AG-REG B	7,900	81.25	641,875.00	
	LONZA AG-REG	18,600	526.40	9,791,040.00	
	ADECCO GROUP AG-REG	38,000	32.96	1,252,480.00	
	SGS SA-REG	37,900	82.38	3,122,202.00	
	SWISS PRIME SITE-REG	20,000	85.95	1,719,000.00	
小計	銘柄数：45			348,155,004.00	
				(59,785,177,286)	
	組入時価比率：2.5%			2.6%	
スウェーデンク ローナ	BOLIDEN AB	66,000	356.50	23,529,000.00	
	HOLMEN AB-B SHARES	24,000	439.80	10,555,200.00	
	SVENSKA CELLULOZA AB-B	156,000	163.60	25,521,600.00	
	SAAB AB-B	84,800	231.75	19,652,400.00	
	ASSA ABLOY AB-B	246,000	306.70	75,448,200.00	
	NIBE INDUSTRIER AB-B SHS	374,000	54.62	20,427,880.00	
	SKANSKA AB-B SHS	77,000	195.50	15,053,500.00	
	INVESTMENT AB LATOUR-B SHS	33,000	281.40	9,286,200.00	
	LIFCO AB-B SHS	62,000	272.60	16,901,200.00	

ALFA LAVAL AB	69,000	477.80	32,968,200.00	
ATLAS COPCO AB-A SHS	659,000	199.75	131,635,250.00	
ATLAS COPCO AB-B SHS	389,000	173.50	67,491,500.00	
EPIROC AB - A	164,000	214.50	35,178,000.00	
EPIROC AB - B	89,000	193.20	17,194,800.00	
HUSQVARNA AB-B SHS	94,000	88.10	8,281,400.00	
INDUTRADE AB	64,000	267.60	17,126,400.00	
SANDVIK AB	263,000	232.90	61,252,700.00	
SKF AB-B SHARES	88,000	237.70	20,917,600.00	
VOLVO AB-A SHS	50,000	287.20	14,360,000.00	
VOLVO AB-B SHS	377,000	277.00	104,429,000.00	
BEIJER REF AB	94,000	161.30	15,162,200.00	
SECURITAS AB-B SHS	110,857	107.45	11,911,584.65	
VOLVO CAR AB-B	210,000	35.29	7,410,900.00	
EVOLUTION AB	44,800	1,235.00	55,328,000.00	
HENNES&MAURITZ AB-B	155,000	167.60	25,978,000.00	
ESSITY AKTIEBOLAG-B	152,000	277.60	42,195,200.00	
GETINGE AB-B SHS	53,000	232.50	12,322,500.00	
SWEDISH ORPHAN BIOVITRUM AB	50,143	283.60	14,220,554.80	
SKANDINAVISKA ENSKILDA BANKEN AB	388,000	147.50	57,230,000.00	
SVENSKA HANDELSBANKEN-A	368,000	95.80	35,254,400.00	
SWEDBANK AB	209,000	212.70	44,454,300.00	
INDUSTRIVARDEN AB-A SHS	31,000	358.40	11,110,400.00	
INDUSTRIVARDEN AB-C SHS	40,000	357.70	14,308,000.00	
INVESTOR AB-B SHS	423,000	279.00	118,017,000.00	
LUNDBERGS AB-B SHS	20,000	561.50	11,230,000.00	
ERICSSON LM-B	710,000	58.06	41,222,600.00	
HEXAGON AB-B SHS	523,000	121.15	63,361,450.00	
TELIA CO AB	580,000	25.35	14,703,000.00	
TELE 2 AB-B SHS	116,000	102.35	11,872,600.00	
EQT AB	90,000	312.00	28,080,000.00	
FASTIGHETS AB BALDER-B SHRS	141,000	70.34	9,917,940.00	
SAGAX AB-B	50,000	286.40	14,320,000.00	
小計 銘柄数 : 42			1,386,820,659.45	
			(19,887,008,256)	
				0.9%
	組入時価比率 : 0.8%			
ノルウェーク ローネ	AKER BP ASA	82,000	268.90	22,049,800.00
	EQUINOR ASA	219,000	304.70	66,729,300.00
	YARA INTERNATIONAL ASA	37,000	317.40	11,743,800.00
	NORSK HYDRO	330,000	65.98	21,773,400.00
	KONGSBERG GRUPPEN ASA	21,000	818.50	17,188,500.00
	MOWI ASA	109,000	195.30	21,287,700.00
	ORKLA ASA	180,000	82.25	14,805,000.00

	SALMAR ASA	16,000	668.00	10,688,000.00	
	DNB BANK ASA	229,000	202.60	46,395,400.00	
	GJENSIDIGE FORSIKRING ASA	52,000	184.10	9,573,200.00	
	TELENOR ASA	165,000	125.10	20,641,500.00	
	ADEVINTA ASA	93,000	113.80	10,583,400.00	
小計	銘柄数：12			273,459,000.00	
				(3,924,136,650)	
	組入時価比率：0.2%			0.2%	
デンマーク ローネ	NOVONESIS (NOVOZYMES) B	93,016	418.40	38,917,894.40	
	ROCKWOOL A/S-B SHS	2,600	2,576.00	6,697,600.00	
	VESTAS WIND SYSTEMS A/S	246,000	191.05	46,998,300.00	
	DSV A/S	44,300	1,018.50	45,119,550.00	
	A P MOLLER - MAERSK A/S-A	720	10,160.00	7,315,200.00	
	AP MOLLER-MAERSK A/S-B	1,220	10,435.00	12,730,700.00	
	PANDORA A/S	20,000	1,131.50	22,630,000.00	
	CARLSBERG B	23,400	956.20	22,375,080.00	
	COLOPLAST-B	31,500	845.20	26,623,800.00	
	DEMANT A/S	25,000	320.40	8,010,000.00	
	GENMAB A/S	15,800	2,003.00	31,647,400.00	
	NOVO NORDISK A/S-B	805,200	883.20	711,152,640.00	
	DANSKE BANK AS	166,000	190.75	31,664,500.00	
	TRYG A/S	83,000	142.80	11,852,400.00	
	ORSTED A/S	49,000	431.10	21,123,900.00	
小計	銘柄数：15			1,044,858,964.40	
				(23,498,878,109)	
	組入時価比率：1.0%			1.0%	
豪ドル	AMPOL LTD	59,000	35.61	2,100,990.00	
	SANTOS LTD.	820,000	7.70	6,314,000.00	
	WOODSIDE ENERGY GROUP LTD	474,000	28.10	13,319,400.00	
	ORICA LTD	127,000	18.40	2,336,800.00	
	JAMES HARDIE INDUSTRIES PLC	108,000	56.16	6,065,280.00	
	BHP GROUP LIMITED	1,251,000	43.06	53,868,060.00	
	BLUESCOPE STEEL LTD	104,000	22.27	2,316,080.00	
	FORTESCUE LTD	422,000	26.41	11,145,020.00	
	MINERAL RESOURCES LTD	42,000	77.63	3,260,460.00	
	NORTHERN STAR RESOURCES LTD	288,000	14.50	4,176,000.00	
	PILBARA MINERALS LTD	740,000	4.17	3,085,800.00	
	RIO TINTO LTD	91,500	130.23	11,916,045.00	
	SOUTH32 LTD	1,110,000	3.62	4,018,200.00	
	REECE LTD	49,000	27.70	1,357,300.00	
	SEVEN GROUP HOLDINGS LTD	44,000	39.71	1,747,240.00	
	BRAMBLES LTD	344,000	14.33	4,929,520.00	
QANTAS AIRWAYS LIMITED	220,000	6.30	1,386,000.00		

AURIZON HOLDINGS LTD	470,000	3.84	1,804,800.00	
TRANSURBAN GROUP	776,000	12.84	9,963,840.00	
ARISTOCRAT LEISURE LTD	144,000	39.16	5,639,040.00	
LOTTERY CORP LTD/THE	550,000	5.03	2,766,500.00	
WESFARMERS LIMITED	278,000	68.01	18,906,780.00	
COLES GROUP LTD	317,000	16.28	5,160,760.00	
ENDEAVOUR GROUP LTD/AUSTRALIA	330,000	5.22	1,722,600.00	
WOOLWORTHS GROUP LTD	304,000	30.78	9,357,120.00	
TREASURY WINE ESTATES LTD	202,000	11.67	2,357,340.00	
COCHLEAR LTD	16,700	322.37	5,383,579.00	
RAMSAY HEALTH CARE LTD	48,000	50.31	2,414,880.00	
SONIC HEALTHCARE LTD	112,000	26.60	2,979,200.00	
CSL LIMITED	118,800	277.05	32,913,540.00	
ANZ GROUP HOLDINGS LTD	748,000	28.79	21,534,920.00	
COMMONWEALTH BANK OF AUSTRALIA	413,200	117.09	48,381,588.00	
NATIONAL AUSTRALIA BANK	768,000	33.52	25,743,360.00	
WESTPAC BANKING CORP	871,000	26.32	22,924,720.00	
WASHINGTON H. SOUL PATTINSON	57,000	32.21	1,835,970.00	
INSURANCE AUSTRALIA GROUP LTD	600,000	6.33	3,798,000.00	
MEDIBANK PRIVATE LTD	690,000	3.64	2,511,600.00	
QBE INSURANCE	379,000	17.59	6,666,610.00	
SUNCORP GROUP LTD	318,000	16.36	5,202,480.00	
WISETECH GLOBAL LTD	39,000	95.96	3,742,440.00	
XERO LIMITED	34,300	125.80	4,314,940.00	
TELSTRA GROUP LTD	1,020,000	3.64	3,712,800.00	
ORIGIN ENERGY LTD	410,000	9.95	4,079,500.00	
APA GROUP	300,000	8.69	2,607,000.00	
ASX LTD	47,000	64.39	3,026,330.00	
MACQUARIE GROUP LIMITED	91,200	191.01	17,420,112.00	
IDP EDUCATION LTD	62,000	16.35	1,013,700.00	
COMPUTERSHARE LTD	137,000	26.72	3,660,640.00	
CAR GROUP LTD	90,000	34.68	3,121,200.00	
REA GROUP LTD	12,500	184.70	2,308,750.00	
SEEK LTD	87,000	23.36	2,032,320.00	
小計	銘柄数：51		424,351,154.00	
			(43,686,951,304)	
	組入時価比率：1.8%			1.9%
ニュージーランドドル	AUCKLAND INTL AIRPORT LTD	310,000	7.87	2,439,700.00
	FISHER & PAYKEL HEALTHCARE CORPORATION L	144,000	28.70	4,132,800.00
	EBOS GROUP LTD	35,000	34.35	1,202,250.00
	SPARK NEW ZEALAND LTD	430,000	4.33	1,861,900.00
	MERCURY NZ LTD	190,000	6.50	1,235,000.00

	MERIDIAN ENERGY LTD	300,000	6.15	1,845,000.00	
小計	銘柄数：6			12,716,650.00	
				(1,193,711,935)	
	組入時価比率：0.1%			0.1%	
香港ドル	CK HUTCHISON HOLDINGS LTD	670,040	39.60	26,533,584.00	
	TECHTRONIC INDUSTRIES COMPANY LIMITED	345,000	111.50	38,467,500.00	
	SITC INTERNATIONAL HOLDINGS	280,000	19.14	5,359,200.00	
	MTR CORP	390,000	27.25	10,627,500.00	
	GALAXY ENTERTAINMENT GROUP L	530,000	37.05	19,636,500.00	
	SANDS CHINA LTD	564,000	20.05	11,308,200.00	
	WH GROUP LIMITED	2,099,806	5.69	11,947,896.14	
	BOC HONG KONG HOLDINGS LTD	930,000	24.10	22,413,000.00	
	HANG SENG BANK	191,000	106.20	20,284,200.00	
	AIA GROUP LTD	2,820,000	62.80	177,096,000.00	
	HKT TRUST AND HKT LTD	849,600	8.87	7,535,952.00	
	CK INFRASTRUCTURE HOLDINGS LTD	170,000	45.60	7,752,000.00	
	CLP HLDGS	394,000	64.05	25,235,700.00	
	POWER ASSETS HOLDINGS LTD	350,000	45.00	15,750,000.00	
	HONG KONG & CHINA GAS	2,630,383	6.13	16,124,247.79	
	HONG KONG EXCHANGES & CLEARING LTD	295,000	265.60	78,352,000.00	
	CK ASSET HOLDINGS LTD	480,040	33.90	16,273,356.00	
	ESR GROUP LTD	570,000	8.96	5,107,200.00	
	HANG LUNG PROPERTIES LTD	460,000	7.86	3,615,600.00	
	HENDERSON LAND	390,443	24.15	9,429,198.45	
	SINO LAND CO.LTD	890,000	8.43	7,502,700.00	
	SUN HUNG KAI PROPERTIES	367,000	74.35	27,286,450.00	
	SWIRE PACIFIC-A	104,000	67.95	7,066,800.00	
	SWIRE PROPERTIES LTD	350,000	14.94	5,229,000.00	
	THE WHARF HOLDINGS LIMITED	250,000	24.85	6,212,500.00	
	WHARF REAL ESTATE INVESTMENT	383,000	24.80	9,498,400.00	
小計	銘柄数：26			591,644,684.38	
				(11,785,562,112)	
	組入時価比率：0.5%			0.5%	
シンガポールドル	SINGAPORE TECH ENGINEERING	380,000	3.91	1,485,800.00	
	JARDINE CYCLE&CARRIAGE LTD	21,000	26.58	558,180.00	
	KEPPEL LTD	360,000	6.62	2,383,200.00	
	SEATRUIUM LTD	508,680	1.86	946,144.80	
	SINGAPORE AIRLINES LTD	360,000	6.67	2,401,200.00	
	GENTING SINGAPORE LTD	1,410,000	0.87	1,233,750.00	
	WILMAR INTERNATIONAL LTD	520,000	3.17	1,648,400.00	
	DBS GROUP HLDGS	488,400	35.28	17,230,752.00	
	OCBC-ORD	840,000	13.91	11,684,400.00	

		UNITED OVERSEAS BANK	317,000	30.35	9,620,950.00	
		SINGAPORE TELECOMMUNICATIONS LIMITED	2,040,000	2.37	4,834,800.00	
		SENBCORP INDUSTRIES LTD	200,000	5.18	1,036,000.00	
		SINGAPORE EXCHANGE LTD	199,000	9.18	1,826,820.00	
		CAPITALAND INVESTMENT LTD/SI	600,000	2.56	1,536,000.00	
		CITY DEVELOPMENTS LTD	150,000	5.93	889,500.00	
	小計	銘柄数：15			59,315,896.80	
		組入時価比率：0.3%			(6,824,887,085)	0.3%
	新シケル	ICL GROUP LTD	190,000	17.80	3,382,000.00	
		ELBIT SYSTEMS LTD	5,900	740.80	4,370,720.00	
		BANK HAPOALIM BM	320,000	33.31	10,659,200.00	
		BANK LEUMI LE-ISRAEL	364,000	29.05	10,574,200.00	
		ISRAEL DISCOUNT BANK-A	280,000	18.87	5,283,600.00	
		MIZRAHI TEFAHOT BANK LTD	39,000	135.50	5,284,500.00	
		NICE LTD	16,000	828.00	13,248,000.00	
		AZRIELI GROUP	12,000	244.50	2,934,000.00	
	小計	銘柄数：8			55,736,220.00	
		組入時価比率：0.1%			(2,329,121,882)	0.1%
	合計				2,287,957,910,472	
					(2,287,957,910,472)	

(注1)外貨建有価証券については、通貨種類毎の小計欄の()内は、邦貨換算額（単位：円）であります。

(注2)合計金額欄の()内は、外貨建有価証券に係るもので、内書であります。

(注3)比率は左より組入時価の純資産に対する比率、及び各小計欄の合計金額に対する比率であります。

(2) 株式以外の有価証券(2024年5月10日現在)

種類	通貨	銘柄	券面総額	評価額	備考
新株予約権証券	カナダドル	CONSTELLATION SOFTWARE WARRANT	4,480.00	0.00	
	小計	銘柄数：1	4,480.00	0.00	
		組入時価比率：0.0%		(0)	0.0%
	合計			0	(0)
投資証券	米ドル	ALEXANDRIA REAL ESTATE EQUIT	39,800	4,797,492.00	
		AMERICAN HOMES 4 RENT-A	83,000	3,021,200.00	
		AMERICAN TOWER CORP	114,600	21,358,002.00	
		ANNALY CAPITAL MANAGEMENT	116,000	2,301,440.00	
		AVALONBAY COMMUNITIES INC	35,000	6,899,900.00	
		BOSTON PROPERTIES	38,000	2,334,340.00	
		CAMDEN PROPERTY TRUST	27,500	2,937,825.00	
		CROWN CASTLE INC	105,800	10,567,304.00	
		DIGITAL REALTY TRUST INC	74,000	10,621,960.00	
		EQUINIX INC	23,310	18,005,343.30	

	EQUITY LIFESTYLE PROPERTIES	45,000	2,836,800.00	
	EQUITY RESIDENTIAL	87,000	5,832,480.00	
	ESSEX PROPERTY TRUST INC	15,300	3,971,574.00	
	EXTRA SPACE STORAGE INC	51,300	7,501,086.00	
	GAMING AND LEISURE PROPERTIE	67,000	2,962,070.00	
	HEALTHPEAK PROPERTIES INC	169,000	3,287,050.00	
	HOST HOTELS & RESORTS INC	173,000	3,186,660.00	
	INVITATION HOMES INC	151,000	5,281,980.00	
	IRON MOUNTAIN INC	73,600	5,857,824.00	
	KIMCO REALTY CORP	164,000	3,122,560.00	
	MID-AMERICA APARTMENT COMM	28,700	3,912,958.00	
	PROLOGIS INC	226,900	24,539,235.00	
	PUBLIC STORAGE	39,500	10,877,905.00	
	REALTY INCOME CORP	206,000	11,253,780.00	
	REGENCY CENTERS CORP	44,000	2,610,080.00	
	SBA COMMUNICATIONS CORP	26,900	5,339,112.00	
	SIMON PROPERTY GROUP INC	80,600	12,019,878.00	
	SUN COMMUNITIES INC	31,400	3,694,524.00	
	UDR INC	80,000	3,123,200.00	
	VENTAS INC	97,000	4,612,350.00	
	VICI PROPERTIES INC	257,000	7,530,100.00	
	WELLTOWER INC	135,600	13,446,096.00	
	WEYERHAEUSER CO	184,000	5,727,920.00	
	WP CAREY INC	55,000	3,181,750.00	
小計	銘柄数：34	3,145,810	238,553,778.30	
			(37,142,823,281)	
	組入時価比率：1.6%		85.8%	
カナダドル	CAN APARTMENT PROP REAL ESTA	21,000	970,620.00	
	RIOCAN REAL ESTATE INVST TR	28,000	497,840.00	
小計	銘柄数：2	49,000	1,468,460.00	
			(167,125,432)	
	組入時価比率：0.0%		0.4%	
ユーロ	COVIVIO	11,300	550,084.00	
	GECINA SA	11,700	1,173,510.00	
	KLEPIERRE	49,000	1,236,760.00	
	UNIBAIL-RODAMCO-WESTFIELD	30,600	2,430,252.00	
	WAREHOUSES DE PAUW SCA	45,000	1,169,100.00	
小計	銘柄数：5	147,600	6,559,706.00	
			(1,100,915,457)	
	組入時価比率：0.0%		2.5%	
英ポンド	LAND SECURITIES GROUP PLC	180,000	1,225,800.00	
	SEGRO PLC	321,000	2,853,048.00	
小計	銘柄数：2	501,000	4,078,848.00	

				(795,171,417)	
		組入時価比率：0.0%		1.8%	
豪ドル	DEXUS/AU		252,000	1,781,640.00	
	GOODMAN GROUP		416,000	14,044,160.00	
	GPT GROUP		440,000	1,865,600.00	
	MIRVAC GROUP		890,000	1,851,200.00	
	SCENTRE GROUP		1,210,000	3,823,600.00	
	STOCKLAND TRUST GROUP		620,000	2,814,800.00	
	VICINITY CENTRES		980,000	1,881,600.00	
小計	銘柄数：7		4,808,000	28,062,600.00	
	組入時価比率：0.1%			(2,889,044,670)	6.7%
香港ドル	LINK REIT		630,000	21,924,000.00	
小計	銘柄数：1		630,000	21,924,000.00	
	組入時価比率：0.0%			(436,726,080)	1.0%
シンガポールドル	CAPITALAND ASCENDAS REIT		890,040	2,287,402.80	
	CAPITALAND INTEGRATED COMMERCIAL TRUST		1,320,021	2,574,040.95	
	MAPLETREE LOGISTICS TRUST		860,029	1,161,039.15	
	MAPLETREE PAN ASIA COMMERCIAL TRUST		690,000	848,700.00	
小計	銘柄数：4		3,760,090	6,871,182.90	
	組入時価比率：0.0%			(790,598,304)	1.8%
合計				43,322,404,641	
				(43,322,404,641)	
合計				43,322,404,641	
				(43,322,404,641)	

(注1)投資信託受益証券、投資証券及び親投資信託受益証券における券面総額の数値は、証券数を表示しております。

(注2)外貨建有価証券については、通貨種類毎の小計欄の()内は、邦貨換算額(単位:円)であります。

(注3)合計金額欄の()内は、外貨建有価証券に係るもので、内書であります。

(注4)比率は左より組入時価の純資産に対する比率、及び各小計欄の合計金額に対する比率であります。

第2 デリバティブ取引及び為替予約取引の契約額等及び時価の状況表

種類	2024年 5月10日現在			
	契約額等(円)		時価(円)	評価損益(円)
		うち1年超		
市場取引				
株値指数先物取引				
買建	31,489,882,393	-	32,047,417,307	557,534,914
市場取引以外の取引				
為替予約取引				
買建	202,448,649	-	202,287,540	161,109
米ドル	202,448,649	-	202,287,540	161,109
合計	-	-	-	557,373,805

(注)時価の算定方法

1 先物取引

外国先物取引について

先物の評価においては、計算日に知りうる直近の日の主たる取引所の発表する清算値段又は最終相場で評価しております。

2 為替予約取引

1) 計算日において対顧客先物相場の仲値が発表されている外貨については以下のように評価しております。

計算日において為替予約の受渡日（以下「当該日」といいます）の対顧客先物相場の仲値が発表されている場合は、当該為替予約は当該仲値で評価しております。

計算日において当該日の対顧客先物相場の仲値が発表されていない場合は、以下の方法によっております。

- ・ 計算日に当該日を超える対顧客先物相場が発表されている場合には、当該日に最も近い前後二つの対顧客先物相場の仲値をもとに計算したレートを用いております。
- ・ 計算日に当該日を超える対顧客先物相場が発表されていない場合には、当該日に最も近い発表されている対顧客先物相場の仲値を用いております。

2) 計算日に対顧客先物相場の仲値が発表されていない外貨については、計算日の対顧客相場の仲値で評価しております。

上記取引でヘッジ会計が適用されているものはありません。

国内債券マザーファンド

貸借対照表

（単位：円）

（2024年 5月10日現在）

資産の部	
流動資産	
コール・ローン	56,681,730
国債証券	18,071,202,940
未収入金	30,467,500
未収利息	41,350,784
前払費用	1,915,214
流動資産合計	18,201,618,168
資産合計	18,201,618,168
負債の部	
流動負債	
未払解約金	52,112,628
流動負債合計	52,112,628
負債合計	52,112,628
純資産の部	
元本等	
元本	14,314,586,900
剰余金	
期末剰余金又は期末欠損金（ ）	3,834,918,640
元本等合計	18,149,505,540
純資産合計	18,149,505,540
負債純資産合計	18,201,618,168

注記表

（重要な会計方針に係る事項に関する注記）

1. 運用資産の評価基準及び評価方法	国債証券 原則として時価で評価しております。 時価評価にあたっては、価格情報会社の提供する価額等で評価しております。
2. 費用・収益の計上基準	有価証券売買等損益 約定日基準で計上しております。 派生商品取引等損益 約定日基準で計上しております。
3. 金融商品の時価等に関する事項の補足説明	金融商品の時価の算定においては一定の前提条件等を採用しているため、異なる前提条件等によった場合、当該価額が異なることもあります。

（重要な会計上の見積りに関する注記）
該当事項はありません。

（貸借対照表に関する注記）

2024年 5月10日現在

1. 計算期間の末日における1単位当たりの純資産の額 1口当たり純資産額 (10,000口当たり純資産額)	1.2679円 (12,679円)
---	----------------------

(金融商品に関する注記)

(1)金融商品の状況に関する事項

自 2023年 5月11日 至 2024年 5月10日
1.金融商品に対する取組方針 当ファンドは、投資信託及び投資法人に関する法律第2条第4項に定める証券投資信託であり、信託約款に規定する運用の基本方針に従い、有価証券等の金融商品に対して投資として運用することを目的としております。
2.金融商品の内容及びその金融商品に係るリスク 当ファンドが保有する金融商品の種類は、有価証券、コール・ローン等の金銭債権及び金銭債務であります。 当ファンドが保有する有価証券の詳細は、附属明細表に記載しております。 これらは、金利変動リスクなどの市場リスク、信用リスク及び流動性リスクにさらされております。
3.金融商品に係るリスク管理体制 委託会社においては、独立した投資リスク管理に関する委員会を設け、パフォーマンスの考査及び運用リスクの管理を行なっております。
市場リスクの管理 市場リスクに関しては、資産配分等の状況を常時、分析・把握し、投資方針に沿っているか等の管理を行なっております。
信用リスクの管理 信用リスクに関しては、発行体や取引先の財務状況等に関する情報収集・分析を常時、継続し、格付等の信用度に応じた組入制限等の管理を行なっております。
流動性リスクの管理 流動性リスクに関しては、必要に応じて市場流動性の状況を把握し、取引量や組入比率等の管理を行なっております。

(2)金融商品の時価等に関する事項

2024年 5月10日現在
1.貸借対照表計上額、時価及び差額 貸借対照表上の金融商品は原則としてすべて時価で評価しているため、貸借対照表計上額と時価との差額はありませ ん。
2.時価の算定方法 国債証券 (重要な会計方針に係る事項に関する注記)に記載しております。 コール・ローン等の金銭債権及び金銭債務 これらの科目は短期間で決済されるため、帳簿価額は時価と近似していることから、当該帳簿価額を時価としており ます。

(その他の注記)

元本の移動及び期末元本額の内訳

2024年 5月10日現在	2023年 5月11日
期首	16,728,022,987円
本報告書における開示対象ファンドの期首における当ファンドの元本額	5,251,074,268円
同期中における追加設定元本額	7,664,510,355円
同期中における一部解約元本額	14,314,586,900円
期末元本額	
期末元本額の内訳*	
バランスセレクト30	595,089,383円
バランスセレクト50	674,724,796円
バランスセレクト70	387,911,795円
ネクストコア	95,078,677円
野村国内外マルチアセット(6資産)ファンド(適格機関投資家専用)	265,036,266円
野村国内外マルチアセット(6資産)オープン投信(適格機関投資家専用)	1,026,232,443円
バランスセレクト30(確定拠出年金向け)	31,670,579円
バランスセレクト50(確定拠出年金向け)	78,382,599円
バランスセレクト70(確定拠出年金向け)	35,655,553円
野村日本国債インデックスファンド(確定拠出年金向け)	4,734,401,161円
国内債券・株式バランスファンド(確定拠出年金向け)	219,780,894円
野村DC運用戦略ファンド	5,042,995,044円
野村DC運用戦略ファンド(マイルド)	1,127,627,710円

*は当該親投資信託受益証券を投資対象とする証券投資信託ごとの元本額

附属明細表

第1 有価証券明細表

(1)株式(2024年5月10日現在)

該当事項はありません。

(2)株式以外の有価証券(2024年5月10日現在)

(単位:円)

種類	通貨	銘柄	券面総額	評価額	備考
国債証券	日本円	国庫債券 利付(2年)第452回	300,000,000	299,334,000	

国庫債券	利付(2年)第453回	30,000,000	29,919,000	
国庫債券	利付(2年)第455回	240,000,000	239,126,400	
国庫債券	利付(2年)第456回	490,000,000	488,760,300	
国庫債券	利付(2年)第457回	50,000,000	49,849,500	
国庫債券	利付(2年)第458回	10,000,000	9,984,700	
国庫債券	利付(2年)第459回	200,000,000	199,642,000	
国庫債券	利付(5年)第146回	150,000,000	149,664,000	
国庫債券	利付(5年)第147回	120,000,000	119,380,800	
国庫債券	利付(5年)第148回	160,000,000	158,945,600	
国庫債券	利付(5年)第149回	180,000,000	178,651,800	
国庫債券	利付(5年)第150回	160,000,000	158,635,200	
国庫債券	利付(5年)第151回	60,000,000	59,415,000	
国庫債券	利付(5年)第152回	30,000,000	29,788,200	
国庫債券	利付(5年)第153回	90,000,000	89,005,500	
国庫債券	利付(5年)第154回	100,000,000	99,072,000	
国庫債券	利付(5年)第156回	30,000,000	29,786,700	
国庫債券	利付(5年)第157回	30,000,000	29,749,800	
国庫債券	利付(5年)第158回	80,000,000	79,028,800	
国庫債券	利付(5年)第162回	160,000,000	158,872,000	
国庫債券	利付(5年)第163回	240,000,000	239,332,800	
国庫債券	利付(5年)第164回	140,000,000	138,139,400	
国庫債券	利付(5年)第165回	130,000,000	128,857,300	
国庫債券	利付(40年)第1回	50,000,000	55,609,000	
国庫債券	利付(40年)第2回	70,000,000	74,872,000	
国庫債券	利付(40年)第3回	90,000,000	95,927,400	
国庫債券	利付(40年)第4回	90,000,000	95,564,700	
国庫債券	利付(40年)第5回	70,000,000	71,145,200	
国庫債券	利付(40年)第6回	70,000,000	69,289,500	
国庫債券	利付(40年)第7回	90,000,000	84,715,200	
国庫債券	利付(40年)第8回	65,000,000	56,428,450	
国庫債券	利付(40年)第10回	70,000,000	51,516,500	
国庫債券	利付(40年)第11回	20,000,000	14,075,600	
国庫債券	利付(40年)第12回	20,000,000	12,411,400	
国庫債券	利付(40年)第13回	30,000,000	18,327,000	
国庫債券	利付(40年)第14回	60,000,000	39,097,200	
国庫債券	利付(40年)第15回	130,000,000	93,346,500	
国庫債券	利付(40年)第16回	150,000,000	117,892,500	
国庫債券	C T利付(10年)第1回	10,000,000	9,849,300	
国庫債券	利付(10年)第340回	240,000,000	240,712,800	
国庫債券	利付(10年)第341回	200,000,000	200,190,000	
		60,000,000	59,795,400	

国庫債券 利付(10年)第342回			
国庫債券 利付(10年)第343回	200,000,000	199,080,000	
国庫債券 利付(10年)第344回	40,000,000	39,789,200	
国庫債券 利付(10年)第345回	70,000,000	69,575,100	
国庫債券 利付(10年)第346回	140,000,000	139,011,600	
国庫債券 利付(10年)第347回	130,000,000	128,941,800	
国庫債券 利付(10年)第348回	100,000,000	99,072,000	
国庫債券 利付(10年)第349回	110,000,000	108,826,300	
国庫債券 利付(10年)第350回	180,000,000	177,814,800	
国庫債券 利付(10年)第351回	160,000,000	157,806,400	
国庫債券 利付(10年)第352回	160,000,000	157,505,600	
国庫債券 利付(10年)第353回	140,000,000	137,509,400	
国庫債券 利付(10年)第354回	210,000,000	205,921,800	
国庫債券 利付(10年)第355回	100,000,000	97,911,000	
国庫債券 利付(10年)第356回	80,000,000	78,228,000	
国庫債券 利付(10年)第358回	40,000,000	38,990,400	
国庫債券 利付(10年)第359回	50,000,000	48,642,000	
国庫債券 利付(10年)第360回	120,000,000	116,432,400	
国庫債券 利付(10年)第361回	110,000,000	106,437,100	
国庫債券 利付(10年)第362回	120,000,000	115,784,400	
国庫債券 利付(10年)第363回	200,000,000	192,398,000	
国庫債券 利付(10年)第364回	170,000,000	163,035,100	
国庫債券 利付(10年)第365回	195,000,000	186,416,100	
国庫債券 利付(10年)第366回	190,000,000	182,521,600	
国庫債券 利付(10年)第367回	170,000,000	162,793,700	
国庫債券 利付(10年)第368回	190,000,000	181,353,100	
	150,000,000	146,494,500	

国庫債券 利付(10年)第369回			
国庫債券 利付(10年)第370回	170,000,000	165,646,300	
国庫債券 利付(10年)第371回	130,000,000	125,161,400	
国庫債券 利付(10年)第372回	190,000,000	189,175,400	
国庫債券 利付(10年)第373回	100,000,000	97,476,000	
国庫債券 利付(30年)第1回	30,000,000	33,608,100	
国庫債券 利付(30年)第3回	30,000,000	33,106,800	
国庫債券 利付(30年)第4回	30,000,000	34,417,800	
国庫債券 利付(30年)第5回	50,000,000	55,332,500	
国庫債券 利付(30年)第6回	20,000,000	22,502,200	
国庫債券 利付(30年)第9回	20,000,000	21,025,200	
国庫債券 利付(30年)第10回	30,000,000	30,769,200	
国庫債券 利付(30年)第11回	40,000,000	43,054,800	
国庫債券 利付(30年)第12回	30,000,000	33,365,700	
国庫債券 利付(30年)第13回	30,000,000	33,107,700	
国庫債券 利付(30年)第14回	40,000,000	45,636,000	
国庫債券 利付(30年)第15回	40,000,000	46,055,200	
国庫債券 利付(30年)第16回	70,000,000	80,647,700	
国庫債券 利付(30年)第17回	70,000,000	80,010,000	
国庫債券 利付(30年)第18回	60,000,000	68,001,600	
国庫債券 利付(30年)第19回	70,000,000	79,372,300	
国庫債券 利付(30年)第20回	60,000,000	69,354,600	
国庫債券 利付(30年)第21回	40,000,000	45,407,200	
国庫債券 利付(30年)第22回	30,000,000	34,731,300	
国庫債券 利付(30年)第23回	40,000,000	46,328,000	
国庫債券 利付(30年)第24回	20,000,000	23,159,000	
国庫債券 利付(30年)第25回	50,000,000	56,767,500	
国庫債券 利付(30年)第26回	70,000,000	80,246,600	
国庫債券 利付(30年)第27回	70,000,000	81,034,800	
国庫債券 利付(30年)第28回	100,000,000	115,715,000	
国庫債券 利付(30年)第29回	110,000,000	125,702,500	
国庫債券 利付(30年)第30回	90,000,000	101,456,100	
国庫債券 利付(30年)第31回	110,000,000	122,203,400	
国庫債券 利付(30年)第32回	120,000,000	134,709,600	
国庫債券 利付(30年)第33回	100,000,000	107,698,000	
国庫債券 利付(30年)第34回	120,000,000	132,277,200	
国庫債券 利付(30年)第35回	120,000,000	128,350,800	
国庫債券 利付(30年)第36回	120,000,000	127,998,000	
国庫債券 利付(30年)第37回	100,000,000	104,702,000	
国庫債券 利付(30年)第38回	50,000,000	51,411,000	

国庫債券	利付（30年）第39回	60,000,000	62,541,600
国庫債券	利付（30年）第40回	70,000,000	71,645,000
国庫債券	利付（30年）第41回	30,000,000	30,155,100
国庫債券	利付（30年）第42回	70,000,000	70,207,900
国庫債券	利付（30年）第43回	100,000,000	100,150,000
国庫債券	利付（30年）第44回	80,000,000	80,000,000
国庫債券	利付（30年）第45回	70,000,000	67,451,300
国庫債券	利付（30年）第46回	90,000,000	86,562,000
国庫債券	利付（30年）第47回	80,000,000	78,210,400
国庫債券	利付（30年）第48回	60,000,000	56,428,200
国庫債券	利付（30年）第49回	70,000,000	65,695,000
国庫債券	利付（30年）第50回	20,000,000	16,564,400
国庫債券	利付（30年）第54回	20,000,000	16,312,600
国庫債券	利付（30年）第55回	30,000,000	24,388,200
国庫債券	利付（30年）第56回	20,000,000	16,205,000
国庫債券	利付（30年）第57回	30,000,000	24,207,900
国庫債券	利付（30年）第58回	60,000,000	48,217,200
国庫債券	利付（30年）第59回	10,000,000	7,815,800
国庫債券	利付（30年）第60回	40,000,000	32,686,400
国庫債券	利付（30年）第61回	10,000,000	7,747,600
国庫債券	利付（30年）第67回	40,000,000	29,436,400
国庫債券	利付（30年）第68回	30,000,000	21,992,100
国庫債券	利付（30年）第69回	50,000,000	37,539,000
国庫債券	利付（30年）第70回	50,000,000	37,403,000
国庫債券	利付（30年）第71回	50,000,000	37,265,000
国庫債券	利付（30年）第72回	40,000,000	29,702,400
国庫債券	利付（30年）第73回	30,000,000	22,194,900
国庫債券	利付（30年）第74回	50,000,000	40,088,000
国庫債券	利付（30年）第75回	90,000,000	77,755,500
国庫債券	利付（30年）第76回	80,000,000	70,675,200
国庫債券	利付（30年）第77回	90,000,000	83,297,700
国庫債券	利付（30年）第78回	90,000,000	79,178,400
国庫債券	利付（30年）第79回	60,000,000	50,109,600
国庫債券	利付（30年）第80回	110,000,000	106,224,800
国庫債券	利付（30年）第81回	90,000,000	82,843,200
国庫債券	利付（20年）第78回	10,000,000	10,194,500
国庫債券	利付（20年）第79回	10,000,000	10,205,600
国庫債券	利付（20年）第80回	10,000,000	10,216,600
国庫債券	利付（20年）第81回	10,000,000	10,246,200
国庫債券	利付（20年）第82回	15,000,000	15,389,550
国庫債券	利付（20年）第83回	15,000,000	15,446,100
国庫債券	利付（20年）第84回	50,000,000	51,407,000

国庫債券	利付(20年)第85回	13,000,000	13,435,890
国庫債券	利付(20年)第86回	10,000,000	10,372,100
国庫債券	利付(20年)第88回	20,000,000	20,829,800
国庫債券	利付(20年)第90回	20,000,000	20,879,200
国庫債券	利付(20年)第91回	10,000,000	10,463,000
国庫債券	利付(20年)第92回	30,000,000	31,371,600
国庫債券	利付(20年)第93回	70,000,000	73,281,600
国庫債券	利付(20年)第94回	70,000,000	73,479,700
国庫債券	利付(20年)第95回	90,000,000	95,373,900
国庫債券	利付(20年)第96回	85,000,000	89,553,450
国庫債券	利付(20年)第97回	50,000,000	53,033,000
国庫債券	利付(20年)第98回	60,000,000	63,440,400
国庫債券	利付(20年)第99回	110,000,000	116,686,900
国庫債券	利付(20年)第100回	70,000,000	74,765,600
国庫債券	利付(20年)第101回	70,000,000	75,296,200
国庫債券	利付(20年)第102回	60,000,000	64,779,600
国庫債券	利付(20年)第103回	35,000,000	37,647,050
国庫債券	利付(20年)第104回	10,000,000	10,675,600
国庫債券	利付(20年)第105回	60,000,000	64,229,400
国庫債券	利付(20年)第106回	60,000,000	64,485,600
国庫債券	利付(20年)第107回	50,000,000	53,649,500
国庫債券	利付(20年)第108回	50,000,000	53,199,000
国庫債券	利付(20年)第109回	60,000,000	63,963,600
国庫債券	利付(20年)第110回	40,000,000	43,021,200
国庫債券	利付(20年)第111回	10,000,000	10,846,100
国庫債券	利付(20年)第112回	85,000,000	91,768,550
国庫債券	利付(20年)第113回	60,000,000	65,007,600
国庫債券	利付(20年)第115回	40,000,000	43,695,600
国庫債券	利付(20年)第116回	70,000,000	76,678,700
国庫債券	利付(20年)第117回	70,000,000	76,281,100
国庫債券	利付(20年)第118回	40,000,000	43,463,600
		50,000,000	53,738,500

国庫債券 利付(20年)第119回			
国庫債券 利付(20年)第120回	70,000,000	74,384,100	
国庫債券 利付(20年)第121回	70,000,000	75,756,800	
国庫債券 利付(20年)第122回	40,000,000	43,044,000	
国庫債券 利付(20年)第123回	70,000,000	76,792,800	
国庫債券 利付(20年)第124回	40,000,000	43,627,200	
国庫債券 利付(20年)第125回	70,000,000	77,396,200	
国庫債券 利付(20年)第126回	60,000,000	65,528,400	
国庫債券 利付(20年)第127回	30,000,000	32,566,500	
国庫債券 利付(20年)第128回	80,000,000	86,937,600	
国庫債券 利付(20年)第129回	20,000,000	21,598,400	
国庫債券 利付(20年)第130回	50,000,000	54,036,500	
国庫債券 利付(20年)第133回	50,000,000	54,088,500	
国庫債券 利付(20年)第134回	20,000,000	21,653,400	
国庫債券 利付(20年)第140回	40,000,000	43,021,600	
国庫債券 利付(20年)第141回	60,000,000	64,581,600	
国庫債券 利付(20年)第143回	70,000,000	74,783,800	
国庫債券 利付(20年)第144回	50,000,000	52,980,500	
国庫債券 利付(20年)第145回	60,000,000	64,582,200	
国庫債券 利付(20年)第146回	50,000,000	53,823,000	
国庫債券 利付(20年)第147回	90,000,000	95,994,000	
国庫債券 利付(20年)第148回	90,000,000	95,058,000	
国庫債券 利付(20年)第149回	100,000,000	105,508,000	
国庫債券 利付(20年)第150回	120,000,000	125,268,000	
国庫債券 利付(20年)第151回	90,000,000	92,034,000	
国庫債券 利付(20年)第152回	80,000,000	81,645,600	
	90,000,000	92,651,400	

国庫債券 利付(20年)第153回			
国庫債券 利付(20年)第154回	70,000,000	71,209,600	
国庫債券 利付(20年)第155回	80,000,000	79,503,200	
国庫債券 利付(20年)第156回	30,000,000	27,739,800	
国庫債券 利付(20年)第158回	50,000,000	46,408,500	
国庫債券 利付(20年)第159回	30,000,000	28,090,500	
国庫債券 利付(20年)第160回	50,000,000	47,216,000	
国庫債券 利付(20年)第161回	50,000,000	46,418,500	
国庫債券 利付(20年)第162回	40,000,000	36,960,400	
国庫債券 利付(20年)第163回	60,000,000	55,207,800	
国庫債券 利付(20年)第164回	70,000,000	63,240,800	
国庫債券 利付(20年)第165回	30,000,000	26,962,500	
国庫債券 利付(20年)第166回	50,000,000	46,036,000	
国庫債券 利付(20年)第167回	40,000,000	35,612,800	
国庫債券 利付(20年)第168回	50,000,000	43,637,500	
国庫債券 利付(20年)第169回	50,000,000	42,716,500	
国庫債券 利付(20年)第170回	20,000,000	16,983,200	
国庫債券 利付(20年)第171回	30,000,000	25,335,300	
国庫債券 利付(20年)第172回	20,000,000	17,084,000	
国庫債券 利付(20年)第173回	50,000,000	42,480,000	
国庫債券 利付(20年)第174回	40,000,000	33,799,200	
国庫債券 利付(20年)第175回	60,000,000	51,307,200	
国庫債券 利付(20年)第176回	70,000,000	59,542,000	
国庫債券 利付(20年)第177回	40,000,000	33,241,200	
国庫債券 利付(20年)第178回	40,000,000	33,679,600	
国庫債券 利付(20年)第179回	40,000,000	33,518,400	
	60,000,000	52,821,000	

	国庫債券 利付（20年）第180回			
	国庫債券 利付（20年）第181回	70,000,000	62,463,800	
	国庫債券 利付（20年）第182回	70,000,000	64,439,200	
	国庫債券 利付（20年）第183回	90,000,000	86,920,200	
	国庫債券 利付（20年）第184回	60,000,000	54,899,400	
	国庫債券 利付（20年）第185回	60,000,000	54,729,600	
	国庫債券 利付（20年）第186回	90,000,000	87,697,800	
	国庫債券 利付（20年）第187回	100,000,000	93,842,000	
小計	銘柄数：240 組入時価比率：99.6%	18,198,000,000	18,071,202,940 100.0%	
合計			18,071,202,940	

(注1)比率は左より組入時価の純資産に対する比率、及び各小計欄の合計金額に対する比率であります。

第2 デリバティブ取引及び為替予約取引の契約額等及び時価の状況表
該当事項はありません。

外国債券マザーファンド

貸借対照表

(単位：円)

(2024年 5月10日現在)

資産の部	
流動資産	
預金	1,115,700,476
コール・ローン	5,496,149,663
国債証券	882,225,555,737
派生商品評価勘定	17,939,268
未収利息	8,621,049,017
前払費用	1,530,250,476
その他未収収益	24,729,001
流動資産合計	899,031,373,638
資産合計	899,031,373,638
負債の部	
流動負債	
派生商品評価勘定	270,912
前受収益	203,084
未払金	5,812,191,396
未払解約金	472,572,686
その他未払費用	12,443,557
流動負債合計	6,297,681,635
負債合計	6,297,681,635
純資産の部	
元本等	
元本	297,764,760,043
剰余金	
期末剰余金又は期末欠損金（ ）	594,968,931,960
元本等合計	892,733,692,003
純資産合計	892,733,692,003
負債純資産合計	899,031,373,638

注記表

(重要な会計方針に係る事項に関する注記)

1. 運用資産の評価基準及び評価方法	国債証券 原則として時価で評価しております。 時価評価にあたっては、価格情報会社の提供する価額等で評価しております。 為替予約取引 計算日において予約為替の受渡日の対顧客先物相場の仲値で評価しております。
2. 外貨建資産・負債の本邦通貨への換算基準	信託財産に属する外貨建資産・負債の円換算は、原則として、わが国における計算期間末日の対顧客電信売買相場の仲値によって計算しております。
3. 費用・収益の計上基準	有価証券売買等損益 約定日基準で計上しております。 為替差損益 約定日基準で計上しております。
4. 金融商品の時価等に関する事項の補足説明	金融商品の時価の算定においては一定の前提条件等を採用しているため、異なる前提条件等によった場合、当該価額が異なることもあります。 また、デリバティブ取引に関する契約額等は、あくまでもデリバティブ取引における名目的な契約額または計算上の想定元本であり、当該金額自体がデリバティブ取引の市場リスクの大きさを示すものではありません。

(重要な会計上の見積りに関する注記)
該当事項はありません。

(貸借対照表に関する注記)

2024年 5月10日現在	
1. 計算期間の末日における1単位当たりの純資産の額	
1口当たり純資産額	2.9981円
(10,000口当たり純資産額)	(29,981円)
2. 有価証券の消費貸借契約により貸し付けた有価証券	266,247,100,094円
なお、上記の金額は利含み価格で表示しております。	
3. 自由処分権を有する担保受入金融資産の時価	
貸付有価証券の担保として受け入れている資産は次の通りであります。	
有価証券	280,024,312,979円
なお、上記の金額は利含み価格で表示しております。	

(金融商品に関する注記)

(1)金融商品の状況に関する事項

自 2023年 5月11日 至 2024年 5月10日	
1. 金融商品に対する取組方針	当ファンドは、投資信託及び投資法人に関する法律第2条第4項に定める証券投資信託であり、信託約款に規定する運用の基本方針に従い、有価証券等の金融商品に対して投資として運用することを目的としております。
2. 金融商品の内容及びその金融商品に係るリスク	当ファンドが保有する金融商品の種類は、有価証券、デリバティブ取引、コール・ローン等の金銭債権及び金銭債務であります。 当ファンドが保有する有価証券の詳細は、附属明細表に記載しております。 これらは、金利変動リスク、為替変動リスクなどの市場リスク、信用リスク及び流動性リスクにさらされております。 当ファンドは、信託財産に属する外貨建資金の受渡を行うことを目的として、為替予約取引を利用しております。
3. 金融商品に係るリスク管理体制	委託会社においては、独立した投資リスク管理に関する委員会を設け、パフォーマンスの考査及び運用リスクの管理を行なっております。 市場リスクの管理 市場リスクに関しては、資産配分等の状況を常時、分析・把握し、投資方針に沿っているか等の管理を行なっております。 信用リスクの管理 信用リスクに関しては、発行体や取引先の財務状況等に関する情報収集・分析を常時、継続し、格付等の信用度に応じた組入制限等の管理を行なっております。 流動性リスクの管理 流動性リスクに関しては、必要に応じて市場流動性の状況を把握し、取引量や組入比率等の管理を行なっております。

(2)金融商品の時価等に関する事項

2024年 5月10日現在	
1. 貸借対照表計上額、時価及び差額	貸借対照表上の金融商品は原則としてすべて時価で評価しているため、貸借対照表計上額と時価との差額はありませ
2. 時価の算定方法	ん。

国債証券

（重要な会計方針に係る事項に関する注記）に記載しております。

派生商品評価勘定

デリバティブ取引については、附属明細表に記載しております。

コール・ローン等の金銭債権及び金銭債務

これらの科目は短期間で決済されるため、帳簿価額は時価と近似していることから、当該帳簿価額を時価としております。

（その他の注記）

元本の移動及び期末元本額の内訳

2024年 5月10日現在

期首	2023年 5月11日
本報告書における開示対象ファンドの期首における当ファンドの元本額	275,585,073,380円
同期中における追加設定元本額	56,571,744,779円
同期中における一部解約元本額	34,392,058,116円
期末元本額	297,764,760,043円
期末元本額の内訳*	
バランスセレクト30	69,172,863円
バランスセレクト50	71,789,336円
バランスセレクト70	82,365,440円
野村外国債券インデックスファンド	238,034,809円
野村世界6資産分散投信（安定コース）	3,125,192,956円
野村世界6資産分散投信（分配コース）	22,522,697,557円
野村世界6資産分散投信（成長コース）	3,210,117,457円
野村資産設計ファンド2015	17,824,340円
野村資産設計ファンド2020	19,946,162円
野村資産設計ファンド2025	31,162,607円
野村資産設計ファンド2030	47,430,496円
野村資産設計ファンド2035	39,134,274円
野村資産設計ファンド2040	62,393,088円
野村外国債券インデックス Bコース（野村投資一任口座向け）	79,823,580,342円
のむらっぴ・ファンド（保守型）	4,706,126,285円
のむらっぴ・ファンド（普通型）	34,641,453,911円
のむらっぴ・ファンド（積極型）	13,017,776,142円
野村外国債券インデックス（野村SMA向け）	381,291,791円
野村資産設計ファンド2045	13,070,349円
野村インデックスファンド・外国債券	1,079,270,819円
マイ・ロード	5,923,440,529円
ネクストコア	50,309,736円
野村インデックスファンド・海外5資産バランス	359,509,571円
野村外国債券インデックスBコース（野村SMA・EW向け）	7,049,395,940円
野村世界6資産分散投信（配分変更コース）	950,385,265円
野村資産設計ファンド2050	11,499,606円
野村ターゲットデートファンド2016 2026 - 2028年目標型	3,778,881円
野村ターゲットデートファンド2016 2029 - 2031年目標型	2,734,230円
野村ターゲットデートファンド2016 2032 - 2034年目標型	1,983,718円
野村ターゲットデートファンド2016 2035 - 2037年目標型	1,786,888円
のむらっぴ・ファンド（やや保守型）	1,094,898,768円
のむらっぴ・ファンド（やや積極型）	2,593,860,628円
インデックス・ブレンド（タイプ）	1,590,929円
インデックス・ブレンド（タイプ）	1,545,406円
インデックス・ブレンド（タイプ）	5,818,515円
インデックス・ブレンド（タイプ）	2,119,192円
インデックス・ブレンド（タイプ）	5,702,862円
野村6資産均等バランス	4,561,396,996円
野村外国債券（含む新興国）インデックス Bコース（野村投資一任口座向け）	8,976,466,358円
世界6資産分散ファンド	92,961,338円
野村資産設計ファンド2060	7,361,338円
NEXT FUNDS 外国債券・FTSE世界国債インデックス（除く日本・為替ヘッジなし）連動型上場投信	13,784,366,841円
ファンドラップ（ウエルス・スクエア）外国債券	7,261,635,303円
野村外国債券インデックスファンドVA（適格機関投資家専用）	5,344,873円
グローバル・インデックス・バランス25VA（適格機関投資家専用）	787,145,273円
グローバル・インデックス・バランス50VA（適格機関投資家専用）	161,598,663円
グローバル・インデックス・バランス40VA（適格機関投資家専用）	747,743,106円
グローバル・インデックス・バランス60VA（適格機関投資家専用）	249,168,687円
ワールド・インデックス・ファンドVA安定型（適格機関投資家専用）	1,378,083円
ワールド・インデックス・ファンドVAバランス型（適格機関投資家専用）	6,072,615円
ワールド・インデックス・ファンドVA積極型（適格機関投資家専用）	175,479円
野村インデックス・バランス60VA（適格機関投資家専用）	2,232,511,297円
野村ワールド・インデックス・バランス35VA（適格機関投資家専用）	893,295円
野村ワールド・インデックス・バランス50VA（適格機関投資家専用）	8,475,711円
野村世界インデックス・バランス40VA（適格機関投資家専用）	5,529,760円
野村グローバル・インデックス・バランス25VA（適格機関投資家専用）	149,414,973円

野村グローバル・インデックス・バランス50VA(適格機関投資家専用)	117,627,191円
野村グローバル・インデックス・バランス75VA(適格機関投資家専用)	1,925,432,901円
野村世界バランス25VA(適格機関投資家専用)	45,374,014円
ノムラ外国債券インデックスファンドVA(適格機関投資家専用)	917,655,481円
ノムラFOFs用インデックスファンド・外国債券(適格機関投資家専用)	2,347,218,729円
野村FOFs用・ターゲット・リターン・8資産バランス(2%コース向け)(適格機関投資家専用)	4,408,628円
バランスセレクト30(確定拠出年金向け)	3,676,044円
バランスセレクト50(確定拠出年金向け)	8,339,798円
バランスセレクト70(確定拠出年金向け)	7,587,388円
野村外国債券パッシブファンド(確定拠出年金向け)	647,389,332円
マイバランス30(確定拠出年金向け)	5,305,125,827円
マイバランス50(確定拠出年金向け)	7,511,441,598円
マイバランス70(確定拠出年金向け)	6,801,370,983円
野村外国債券インデックスファンド(確定拠出年金向け)	27,060,462,612円
マイバランスDC30	2,340,082,205円
マイバランスDC50	2,004,011,630円
マイバランスDC70	1,666,277,718円
野村DC外国債券インデックスファンド	11,556,835,874円
野村DC運用戦略ファンド	2,652,496,054円
野村DC運用戦略ファンド(マイルド)	325,102,462円
マイターゲット2050(確定拠出年金向け)	534,915,168円
マイターゲット2030(確定拠出年金向け)	1,199,881,070円
マイターゲット2040(確定拠出年金向け)	521,222,066円
野村世界6資産分散投信(DC)安定コース	31,354,477円
野村世界6資産分散投信(DC)インカムコース	80,928,374円
野村世界6資産分散投信(DC)成長コース	44,212,622円
野村資産設計ファンド(DC・つみたてNISA)2030	33,382,465円
野村資産設計ファンド(DC・つみたてNISA)2040	26,293,751円
野村資産設計ファンド(DC・つみたてNISA)2050	14,133,336円
マイターゲット2035(確定拠出年金向け)	452,448,341円
マイターゲット2045(確定拠出年金向け)	247,536,426円
マイターゲット2055(確定拠出年金向け)	165,376,969円
マイターゲット2060(確定拠出年金向け)	228,112,170円
野村資産設計ファンド(DC・つみたてNISA)2060	7,716,445円
マイターゲット2065(確定拠出年金向け)	94,485,757円
多資産分散投資ファンド(バランス10)(確定拠出年金向け)	63,505,927円
みらいバランス・株式10(富士通企業年金基金DC向け)	349,442,961円
野村DCバランスファンド(年金運用戦略タイプ)	122,025,915円
マイターゲット2070(確定拠出年金向け)	37,657円

*は当該親投資信託受益証券を投資対象とする証券投資信託ごとの元本額

附属明細表

第1 有価証券明細表

(1)株式(2024年5月10日現在)

該当事項はありません。

(2)株式以外の有価証券(2024年5月10日現在)

種類	通貨	銘柄	券面総額	評価額	備考
国債証券	米ドル	US TREASURY BOND	70,850,000.00	72,446,888.15	
		US TREASURY BOND	38,050,000.00	39,983,712.41	
		US TREASURY BOND	84,700,000.00	87,293,937.50	
		US TREASURY BOND	100,000.00	99,173.82	
		US TREASURY BOND	7,100,000.00	5,460,343.75	
		US TREASURY BOND	10,200,000.00	8,930,976.18	
		US TREASURY N/B	100,000.00	97,866.91	
		US TREASURY N/B	46,200,000.00	44,133,464.76	
		US TREASURY N/B	8,850,000.00	8,591,490.61	
		US TREASURY N/B	100,000.00	97,677.64	
		US TREASURY N/B	100,000.00	97,708.12	
		US TREASURY N/B	62,300,000.00	59,209,951.15	

US TREASURY N/B	100,000.00	97,662.10
US TREASURY N/B	100,000.00	97,464.84
US TREASURY N/B	200,000.00	189,460.92
US TREASURY N/B	100,000.00	97,662.10
US TREASURY N/B	100,000.00	97,445.31
US TREASURY N/B	7,500,000.00	7,078,710.75
US TREASURY N/B	20,400,000.00	19,651,734.12
US TREASURY N/B	42,800,000.00	41,576,185.36
US TREASURY N/B	59,550,000.00	55,990,952.56
US TREASURY N/B	46,900,000.00	45,656,047.85
US TREASURY N/B	350,000.00	327,933.58
US TREASURY N/B	100,000.00	98,980.46
US TREASURY N/B	4,100,000.00	3,987,089.69
US TREASURY N/B	74,000,000.00	69,078,704.00
US TREASURY N/B	100,000.00	100,021.48
US TREASURY N/B	59,300,000.00	56,976,643.79
US TREASURY N/B	100,000.00	99,316.40
US TREASURY N/B	100,000.00	96,925.78
US TREASURY N/B	67,200,000.00	62,632,496.64
US TREASURY N/B	100,000.00	98,556.64
US TREASURY N/B	170,000.00	163,893.94
US TREASURY N/B	10,000,000.00	9,289,648.00
US TREASURY N/B	100,000.00	98,351.56
US TREASURY N/B	100,000.00	96,269.53
US TREASURY N/B	40,230,000.00	37,240,247.20
US TREASURY N/B	100,000.00	98,937.50
US TREASURY N/B	4,500,000.00	4,253,730.30
US TREASURY N/B	200,000.00	197,031.24
US TREASURY N/B	100,000.00	95,929.68
US TREASURY N/B	21,600,000.00	19,982,529.35
US TREASURY N/B	200,000.00	199,203.12
US TREASURY N/B	100,000.00	95,386.71
US TREASURY N/B	200,000.00	185,382.80
US TREASURY N/B	100,000.00	98,023.43
US TREASURY N/B	100,000.00	95,449.21
US TREASURY N/B	24,580,000.00	22,717,295.64
US TREASURY N/B	1,800,000.00	1,691,296.74
US TREASURY N/B	100,000.00	97,751.95
US TREASURY N/B	300,000.00	284,484.36
US TREASURY N/B	1,700,000.00	1,566,390.54
US TREASURY N/B	100,000.00	98,677.73
US TREASURY N/B	100,000.00	94,181.64
US TREASURY N/B	100,000.00	92,171.87

US TREASURY N/B	100,000.00	99,441.40
US TREASURY N/B	6,200,000.00	5,827,515.16
US TREASURY N/B	5,100,000.00	4,659,527.28
US TREASURY N/B	44,830,000.00	41,730,422.41
US TREASURY N/B	100,000.00	99,183.59
US TREASURY N/B	48,400,000.00	44,875,875.00
US TREASURY N/B	10,700,000.00	9,775,034.22
US TREASURY N/B	100,000.00	99,757.81
US TREASURY N/B	100,000.00	93,105.46
US TREASURY N/B	100,000.00	91,417.96
US TREASURY N/B	100,000.00	99,792.96
US TREASURY N/B	1,500,000.00	1,393,125.00
US TREASURY N/B	38,300,000.00	35,124,539.34
US TREASURY N/B	65,000,000.00	60,881,639.00
US TREASURY N/B	100,000.00	99,820.31
US TREASURY N/B	2,750,000.00	2,548,422.80
US TREASURY N/B	7,020,000.00	6,443,043.75
US TREASURY N/B	100,000.00	99,250.00
US TREASURY N/B	100,000.00	92,832.03
US TREASURY N/B	100,000.00	91,585.93
US TREASURY N/B	100,000.00	98,326.17
US TREASURY N/B	100,000.00	91,980.46
US TREASURY N/B	100,000.00	93,832.03
US TREASURY N/B	100,000.00	90,845.70
US TREASURY N/B	100,000.00	92,751.95
US TREASURY N/B	100,000.00	89,312.50
US TREASURY N/B	100,000.00	94,310.54
US TREASURY N/B	71,200,000.00	63,126,026.80
US TREASURY N/B	350,000.00	331,898.42
US TREASURY N/B	3,800,000.00	3,562,648.20
US TREASURY N/B	50,200,000.00	44,364,250.00
US TREASURY N/B	500,000.00	471,796.85
US TREASURY N/B	31,300,000.00	27,586,179.88
US TREASURY N/B	300,000.00	288,246.09
US TREASURY N/B	16,400,000.00	14,341,670.44
US TREASURY N/B	100,000.00	94,492.18
US TREASURY N/B	600,000.00	557,765.58
US TREASURY N/B	28,550,000.00	25,005,226.29
US TREASURY N/B	100,000.00	95,539.06
US TREASURY N/B	2,250,000.00	1,956,093.75
US TREASURY N/B	100,000.00	98,572.26
US TREASURY N/B	13,350,000.00	11,618,149.89
US TREASURY N/B	100,000.00	98,533.20

US TREASURY N/B	1,000,000.00	925,214.80
US TREASURY N/B	300,000.00	261,503.88
US TREASURY N/B	100,000.00	97,716.79
US TREASURY N/B	500,000.00	434,570.30
US TREASURY N/B	100,000.00	97,707.03
US TREASURY N/B	13,250,000.00	11,538,109.27
US TREASURY N/B	100,000.00	96,398.43
US TREASURY N/B	100,000.00	93,789.06
US TREASURY N/B	63,100,000.00	55,614,264.01
US TREASURY N/B	100,000.00	98,076.17
US TREASURY N/B	25,750,000.00	22,754,046.72
US TREASURY N/B	100,000.00	96,755.85
US TREASURY N/B	100,000.00	88,142.57
US TREASURY N/B	100,000.00	96,261.71
US TREASURY N/B	12,900,000.00	12,122,471.85
US TREASURY N/B	46,850,000.00	41,206,950.29
US TREASURY N/B	100,000.00	96,673.82
US TREASURY N/B	31,950,000.00	28,033,003.48
US TREASURY N/B	100,000.00	98,029.29
US TREASURY N/B	100,000.00	86,595.70
US TREASURY N/B	100,000.00	98,490.23
US TREASURY N/B	150,000.00	140,537.10
US TREASURY N/B	10,100,000.00	8,772,204.51
US TREASURY N/B	100,000.00	99,441.40
US TREASURY N/B	11,800,000.00	10,280,518.72
US TREASURY N/B	100,000.00	100,423.82
US TREASURY N/B	3,300,000.00	2,885,179.44
US TREASURY N/B	100,000.00	101,470.70
US TREASURY N/B	500,000.00	471,992.15
US TREASURY N/B	100,000.00	87,761.71
US TREASURY N/B	100,000.00	99,507.81
US TREASURY N/B	100,000.00	87,037.10
US TREASURY N/B	100,000.00	96,904.29
US TREASURY N/B	200,000.00	176,820.30
US TREASURY N/B	100,000.00	97,935.54
US TREASURY N/B	2,350,000.00	2,163,101.44
US TREASURY N/B	18,000,000.00	15,982,732.80
US TREASURY N/B	22,900,000.00	20,787,115.47
US TREASURY N/B	100,000.00	92,878.90
US TREASURY N/B	28,900,000.00	26,187,801.47
US TREASURY N/B	9,100,000.00	8,391,194.63
US TREASURY N/B	5,800,000.00	5,472,503.58
US TREASURY N/B	100,000.00	91,437.50

US TREASURY N/B	100,000.00	86,871.09
US TREASURY N/B	41,000,000.00	38,397,459.40
US TREASURY N/B	100,000.00	97,115.23
US TREASURY N/B	100,000.00	97,673.82
US TREASURY N/B	100,000.00	87,132.81
US TREASURY N/B	100,000.00	97,035.15
US TREASURY N/B	100,000.00	96,996.09
US TREASURY N/B	100,000.00	80,042.96
US TREASURY N/B	100,000.00	95,093.75
US TREASURY N/B	6,200,000.00	5,275,085.86
US TREASURY N/B	50,000,000.00	48,791,990.00
US TREASURY N/B	47,400,000.00	45,335,507.22
US TREASURY N/B	40,600,000.00	38,548,587.56
US TREASURY N/B	86,650,000.00	94,678,659.73
US TREASURY N/B	49,150,000.00	39,282,557.53
US TREASURY N/B	100,000.00	96,195.31
US TREASURY N/B	9,000,000.00	8,653,358.70
US TREASURY N/B	100,000.00	97,457.03
US TREASURY N/B	50,330,000.00	39,862,930.29
US TREASURY N/B	19,750,000.00	19,376,600.57
US TREASURY N/B	100,000.00	100,867.18
US TREASURY N/B	100,000.00	102,269.53
US TREASURY N/B	100,000.00	99,476.56
US TREASURY N/B	5,500,000.00	5,353,906.25
US TREASURY N/B	100,000.00	105,843.75
US TREASURY N/B	100,000.00	80,972.65
US TREASURY N/B	100,000.00	83,191.40
US TREASURY N/B	100,000.00	80,347.65
US TREASURY N/B	150,000.00	120,779.29
US TREASURY N/B	38,200,000.00	31,773,892.86
US TREASURY N/B	64,230,000.00	57,401,798.62
US TREASURY N/B	89,400,000.00	78,883,270.08
US TREASURY N/B	87,650,000.00	85,558,039.92
US TREASURY N/B	44,200,000.00	41,116,356.06
US TREASURY N/B	100,000.00	91,962.89
US TREASURY N/B	16,100,000.00	15,377,700.87
US TREASURY N/B	13,700,000.00	13,731,038.72
US TREASURY N/B	100,000.00	101,507.81
US TREASURY N/B	150,000.00	158,783.19
US TREASURY N/B	100,000.00	100,255.85
US TREASURY N/B	100,000.00	89,253.90
US TREASURY N/B	100,000.00	96,882.81
US TREASURY N/B	100,000.00	99,492.18

US TREASURY N/B	100,000.00	97,943.35
US TREASURY N/B	100,000.00	100,625.00
US TREASURY N/B	3,500,000.00	3,417,831.90
US TREASURY N/B	200,000.00	121,191.40
US TREASURY N/B	100,000.00	91,693.35
US TREASURY N/B	4,100,000.00	2,459,118.91
US TREASURY N/B	5,400,000.00	5,174,402.04
US TREASURY N/B	21,100,000.00	13,141,343.75
US TREASURY N/B	4,100,000.00	4,164,863.23
US TREASURY N/B	200,000.00	135,187.50
US TREASURY N/B	100,000.00	96,988.28
US TREASURY N/B	20,600,000.00	14,743,885.56
US TREASURY N/B	34,300,000.00	30,632,846.37
US TREASURY N/B	15,300,000.00	9,999,087.03
US TREASURY N/B	3,400,000.00	2,769,007.60
US TREASURY N/B	7,300,000.00	4,961,575.67
US TREASURY N/B	100,000.00	81,144.53
US TREASURY N/B	600,000.00	432,375.00
US TREASURY N/B	100,000.00	79,328.12
US TREASURY N/B	500,000.00	411,992.15
US TREASURY N/B	200,000.00	152,015.62
US TREASURY N/B	100,000.00	83,710.93
US TREASURY N/B	100,000.00	75,765.62
US TREASURY N/B	7,000,000.00	6,394,745.70
US TREASURY N/B	290,000.00	232,600.38
US TREASURY N/B	100,000.00	89,617.18
US TREASURY N/B	100,000.00	89,486.32
US TREASURY N/B	100,000.00	86,140.62
US TREASURY N/B	100,000.00	95,765.62
US TREASURY N/B	100,000.00	85,855.46
US TREASURY N/B	7,600,000.00	6,274,155.68
US TREASURY N/B	39,450,000.00	31,237,926.25
US TREASURY N/B	34,100,000.00	26,383,541.69
US TREASURY N/B	45,200,000.00	31,914,553.84
US TREASURY N/B	25,400,000.00	19,561,967.48
US TREASURY N/B	17,500,000.00	13,158,153.75
US TREASURY N/B	3,200,000.00	2,454,749.76
US TREASURY N/B	55,700,000.00	38,847,485.98
US TREASURY N/B	26,700,000.00	18,573,187.50
US TREASURY N/B	39,000,000.00	25,714,100.10
US TREASURY N/B	11,200,000.00	8,326,500.00
US TREASURY N/B	7,000,000.00	5,313,437.50
US TREASURY N/B	2,000,000.00	1,515,507.80

	US TREASURY N/B	11,400,000.00	8,221,804.26	
	US TREASURY N/B	6,300,000.00	4,534,892.46	
	US TREASURY N/B	100,000.00	75,343.75	
	US TREASURY N/B	100,000.00	77,005.85	
	US TREASURY N/B	500,000.00	375,537.10	
	US TREASURY N/B	200,000.00	160,843.74	
	US TREASURY N/B	100,000.00	74,953.12	
	US TREASURY N/B	4,100,000.00	2,995,562.50	
	US TREASURY N/B	250,000.00	159,755.85	
	US TREASURY N/B	300,000.00	196,898.43	
	US TREASURY N/B	5,200,000.00	3,116,648.08	
	US TREASURY N/B	96,900,000.00	47,287,955.82	
	US TREASURY N/B	102,200,000.00	51,455,298.30	
	US TREASURY N/B	32,600,000.00	17,570,252.48	
	US TREASURY N/B	28,300,000.00	16,294,056.11	
	US TREASURY N/B	150,000.00	97,479.48	
	US TREASURY N/B	100,000.00	59,187.50	
	US TREASURY N/B	100,000.00	57,187.50	
	US TREASURY N/B	100,000.00	62,824.21	
	US TREASURY N/B	100,000.00	72,390.62	
	US TREASURY N/B	100,000.00	74,285.15	
小計	銘柄数：248	3,074,330,000.00	2,667,116,304.64 (415,270,008,632)	
	組入時価比率：46.5%		47.1%	
カナダドル	CANADIAN GOVERNMENT	3,100,000.00	3,075,451.10	
	CANADIAN GOVERNMENT	4,670,000.00	4,563,864.44	
	CANADIAN GOVERNMENT	2,100,000.00	1,997,219.07	
	CANADIAN GOVERNMENT	1,400,000.00	1,373,155.14	
	CANADIAN GOVERNMENT	21,500,000.00	21,522,959.85	
	CANADIAN GOVERNMENT	11,600,000.00	11,636,081.80	
	CANADIAN GOVERNMENT	350,000.00	326,281.72	
	CANADIAN GOVERNMENT	650,000.00	635,920.35	
	CANADIAN GOVERNMENT	300,000.00	284,615.22	
	CANADIAN GOVERNMENT	13,050,000.00	12,178,035.54	
	CANADIAN GOVERNMENT	3,490,000.00	3,242,289.21	
	CANADIAN GOVERNMENT	200,000.00	183,839.16	
	CANADIAN GOVERNMENT	4,600,000.00	4,446,267.08	
	CANADIAN GOVERNMENT	800,000.00	792,444.88	
	CANADIAN GOVERNMENT	250,000.00	234,412.65	
	CANADIAN GOVERNMENT	9,530,000.00	10,475,975.42	
	CANADIAN GOVERNMENT	100,000.00	93,982.32	
	CANADIAN GOVERNMENT	3,300,000.00	3,273,755.10	
	CANADIAN GOVERNMENT	100,000.00	93,559.26	

	CANADIAN GOVERNMENT	8,700,000.00	7,590,688.22
	CANADIAN GOVERNMENT	750,000.00	615,243.97
	CANADIAN GOVERNMENT	10,650,000.00	9,258,789.42
	CANADIAN GOVERNMENT	100,000.00	86,084.59
	CANADIAN GOVERNMENT	100,000.00	88,748.56
	CANADIAN GOVERNMENT	1,750,000.00	1,606,694.42
	CANADIAN GOVERNMENT	21,200,000.00	24,647,995.55
	CANADIAN GOVERNMENT	6,730,000.00	7,702,251.46
	CANADIAN GOVERNMENT	100,000.00	105,164.00
	CANADIAN GOVERNMENT	9,400,000.00	9,307,504.00
	CANADIAN GOVERNMENT	600,000.00	523,174.56
	CANADIAN GOVERNMENT	14,600,000.00	10,688,822.06
	CANADIAN GOVERNMENT	100,000.00	67,881.69
	CANADIAN GOVERNMENT	5,700,000.00	4,847,497.74
小計	銘柄数：33	161,570,000.00	157,566,649.55 (17,932,660,385)
	組入時価比率：2.0%		2.0%
メキシコペソ	MEX BONOS DESARR FIX RT	149,000,000.00	137,599,265.00
	MEX BONOS DESARR FIX RT	28,100,000.00	26,227,978.00
	MEX BONOS DESARR FIX RT	39,400,000.00	35,130,222.00
	MEX BONOS DESARR FIX RT	83,200,000.00	77,818,624.00
	MEX BONOS DESARR FIX RT	84,300,000.00	80,187,846.00
	MEX BONOS DESARR FIX RT	130,200,000.00	117,594,036.00
	MEX BONOS DESARR FIX RT	32,500,000.00	28,328,625.00
	MEX BONOS DESARR FIX RT	400,000.00	350,676.00
	MEX BONOS DESARR FIX RT	30,000,000.00	26,388,000.00
	MEX BONOS DESARR FIX RT	51,300,000.00	52,758,972.00
	MEX BONOS DESARR FIX RT	94,600,000.00	86,108,704.00
	MEX BONOS DESARR FIX RT	68,200,000.00	56,645,556.00
	MEX BONOS DESARR FIX RT	109,500,000.00	92,378,580.00
小計	銘柄数：13	900,700,000.00	817,517,084.00 (7,584,596,498)
	組入時価比率：0.8%		0.9%
ユーロ	BELGIUM KINGDOM	600,000.00	583,439.40
	BELGIUM KINGDOM	7,600,000.00	7,796,847.60
	BELGIUM KINGDOM	100,000.00	95,930.80
	BELGIUM KINGDOM	4,000,000.00	3,756,248.00
	BELGIUM KINGDOM	100,000.00	92,363.60
	BELGIUM KINGDOM	100,000.00	91,156.60
	BELGIUM KINGDOM	12,800,000.00	11,298,278.40
	BELGIUM KINGDOM	9,100,000.00	9,805,013.40
	BELGIUM KINGDOM	100,000.00	87,090.00
	BELGIUM KINGDOM	2,800,000.00	2,293,200.00
	BELGIUM KINGDOM	100,000.00	85,164.64

BELGIUM KINGDOM	1,000,000.00	645,000.00	
BELGIUM KINGDOM	4,100,000.00	4,596,149.20	
BELGIUM KINGDOM	3,600,000.00	3,799,839.60	
BELGIUM KINGDOM	5,550,000.00	3,971,385.75	
BELGIUM KINGDOM	3,400,000.00	2,399,023.00	
BELGIUM KINGDOM	3,300,000.00	3,189,516.00	
BELGIUM KINGDOM	2,000,000.00	1,998,600.00	
BELGIUM KINGDOM	2,600,000.00	1,998,058.40	
BELGIUM KINGDOM	2,200,000.00	1,637,308.20	
BELGIUM KINGDOM GOVT	16,030,000.00	17,587,282.44	
BELGIUM KINGDOM GOVT	12,700,000.00	14,956,942.40	
BONOS Y OBLIG DEL ESTADO	100,000.00	98,267.00	
BONOS Y OBLIG DEL ESTADO	24,100,000.00	23,261,295.90	
BONOS Y OBLIG DEL ESTADO	5,750,000.00	5,840,305.47	
BONOS Y OBLIG DEL ESTADO	100,000.00	98,530.00	
BONOS Y OBLIG DEL ESTADO	100,000.00	94,860.00	
BONOS Y OBLIG DEL ESTADO	100,000.00	97,770.90	
BONOS Y OBLIG DEL ESTADO	43,050,000.00	42,753,041.10	
BONOS Y OBLIG DEL ESTADO	56,900,000.00	60,214,652.60	
BONOS Y OBLIG DEL ESTADO	100,000.00	95,884.00	
BONOS Y OBLIG DEL ESTADO	100,000.00	92,100.00	
BONOS Y OBLIG DEL ESTADO	100,000.00	95,710.00	
BONOS Y OBLIG DEL ESTADO	100,000.00	93,345.00	
BONOS Y OBLIG DEL ESTADO	100,000.00	95,006.00	
BONOS Y OBLIG DEL ESTADO	100,000.00	89,730.00	
BONOS Y OBLIG DEL ESTADO	100,000.00	94,239.02	
BONOS Y OBLIG DEL ESTADO	100,000.00	93,980.00	
BONOS Y OBLIG DEL ESTADO	4,700,000.00	5,129,580.00	
BONOS Y OBLIG DEL ESTADO	100,000.00	93,180.00	
BONOS Y OBLIG DEL ESTADO	50,600,000.00	51,828,365.60	
BONOS Y OBLIG DEL ESTADO	100,000.00	89,545.00	
BONOS Y OBLIG DEL ESTADO	100,000.00	86,610.00	
BONOS Y OBLIG DEL ESTADO	100,000.00	94,181.80	
BONOS Y OBLIG DEL ESTADO	100,000.00	95,616.80	
BONOS Y OBLIG DEL ESTADO	100,000.00	99,670.00	
BONOS Y OBLIG DEL ESTADO	100,000.00	93,296.95	
BONOS Y OBLIG DEL ESTADO	1,300,000.00	1,332,110.00	
BONOS Y OBLIG DEL ESTADO	100,000.00	86,128.73	
BONOS Y OBLIG DEL ESTADO	100,000.00	72,263.40	
BONOS Y OBLIG DEL ESTADO	7,600,000.00	7,849,591.60	
BONOS Y OBLIG DEL ESTADO	12,400,000.00	14,289,090.40	
BONOS Y OBLIG DEL ESTADO	10,600,000.00	12,013,817.40	

BONOS Y OBLIG DEL ESTADO	100,000.00	95,975.30	
BONOS Y OBLIG DEL ESTADO	3,000,000.00	3,603,207.00	
BONOS Y OBLIG DEL ESTADO	100,000.00	87,305.00	
BONOS Y OBLIG DEL ESTADO	100,000.00	82,989.00	
BONOS Y OBLIG DEL ESTADO	3,000,000.00	3,044,984.40	
BONOS Y OBLIG DEL ESTADO	19,400,000.00	17,617,353.40	
BUNDESobligation	200,000.00	189,290.00	
BUNDESobligation	100,000.00	93,540.00	
BUNDESobligation	5,600,000.00	5,562,536.00	
BUNDESREPUB. DEUTSCHLAND	100,000.00	97,305.00	
BUNDESREPUB. DEUTSCHLAND	100,000.00	95,820.00	
BUNDESREPUB. DEUTSCHLAND	100,000.00	93,890.00	
BUNDESREPUB. DEUTSCHLAND	100,000.00	93,530.00	
BUNDESREPUB. DEUTSCHLAND	35,900,000.00	39,827,460.00	
BUNDESREPUB. DEUTSCHLAND	100,000.00	93,363.00	
BUNDESREPUB. DEUTSCHLAND	100,000.00	110,172.00	
BUNDESREPUB. DEUTSCHLAND	100,000.00	92,631.00	
BUNDESREPUB. DEUTSCHLAND	1,100,000.00	1,190,332.00	
BUNDESREPUB. DEUTSCHLAND	100,000.00	90,892.00	
BUNDESREPUB. DEUTSCHLAND	100,000.00	89,369.00	
BUNDESREPUB. DEUTSCHLAND	100,000.00	90,034.00	
BUNDESREPUB. DEUTSCHLAND	700,000.00	685,510.00	
BUNDESREPUB. DEUTSCHLAND	21,300,000.00	25,397,268.00	
BUNDESREPUB. DEUTSCHLAND	3,300,000.00	3,285,612.00	
BUNDESREPUB. DEUTSCHLAND	38,450,000.00	45,371,384.50	
BUNDESREPUB. DEUTSCHLAND	18,100,000.00	21,696,902.59	
BUNDESREPUB. DEUTSCHLAND	20,400,000.00	23,457,470.40	
BUNDESREPUB. DEUTSCHLAND	100,000.00	80,978.00	
BUNDESREPUB. DEUTSCHLAND	35,400,000.00	42,412,842.66	
BUNDESREPUB. DEUTSCHLAND	17,300,000.00	22,014,926.43	
BUNDESREPUB. DEUTSCHLAND	15,230,000.00	16,476,941.02	
BUNDESREPUB. DEUTSCHLAND	100,000.00	97,258.60	
BUNDESREPUB. DEUTSCHLAND	100,000.00	97,189.00	
BUNDESREPUB. DEUTSCHLAND	100,000.00	75,238.00	
BUNDESREPUB. DEUTSCHLAND	22,100,000.00	10,676,289.00	
BUNDESREPUB. DEUTSCHLAND	100,000.00	83,126.00	
BUNDESSCHATZANWEISUNGEN	100,000.00	99,465.00	
BUNDESSCHATZANWEISUNGEN	200,000.00	199,720.00	
BUONI POLIENNALI DEL TES	100,000.00	97,510.00	
BUONI POLIENNALI DEL TES	100,000.00	97,965.90	
BUONI POLIENNALI DEL TES	100,000.00	98,220.00	
BUONI POLIENNALI DEL TES	100,000.00	97,192.00	
BUONI POLIENNALI DEL TES	51,450,000.00	51,547,755.00	

BUONI POLIENNALI DEL TES	100,000.00	98,760.00	
BUONI POLIENNALI DEL TES	100,000.00	97,960.00	
BUONI POLIENNALI DEL TES	100,000.00	100,150.00	
BUONI POLIENNALI DEL TES	22,500,000.00	22,428,000.00	
BUONI POLIENNALI DEL TES	100,000.00	95,230.00	
BUONI POLIENNALI DEL TES	100,000.00	101,910.00	
BUONI POLIENNALI DEL TES	100,000.00	100,794.10	
BUONI POLIENNALI DEL TES	100,000.00	96,560.00	
BUONI POLIENNALI DEL TES	100,000.00	97,500.00	
BUONI POLIENNALI DEL TES	46,850,000.00	47,384,090.00	
BUONI POLIENNALI DEL TES	100,000.00	109,290.00	
BUONI POLIENNALI DEL TES	100,000.00	95,130.00	
BUONI POLIENNALI DEL TES	3,700,000.00	3,664,110.00	
BUONI POLIENNALI DEL TES	100,000.00	94,005.00	
BUONI POLIENNALI DEL TES	200,000.00	193,880.00	
BUONI POLIENNALI DEL TES	200,000.00	192,720.00	
BUONI POLIENNALI DEL TES	150,000.00	165,810.00	
BUONI POLIENNALI DEL TES	100,000.00	97,900.00	
BUONI POLIENNALI DEL TES	200,000.00	191,140.00	
BUONI POLIENNALI DEL TES	44,750,000.00	44,915,575.00	
BUONI POLIENNALI DEL TES	2,000,000.00	2,038,400.00	
BUONI POLIENNALI DEL TES	100,000.00	105,720.00	
BUONI POLIENNALI DEL TES	100,000.00	98,010.00	
BUONI POLIENNALI DEL TES	9,900,000.00	10,226,700.00	
BUONI POLIENNALI DEL TES	100,000.00	98,360.00	
BUONI POLIENNALI DEL TES	150,000.00	164,265.00	
BUONI POLIENNALI DEL TES	54,000,000.00	55,231,200.00	
BUONI POLIENNALI DEL TES	100,000.00	100,660.00	
BUONI POLIENNALI DEL TES	22,800,000.00	23,100,960.00	
BUONI POLIENNALI DEL TES	500,000.00	514,600.00	
BUONI POLIENNALI DEL TES	100,000.00	89,370.00	
BUONI POLIENNALI DEL TES	21,000,000.00	20,981,100.00	
BUONI POLIENNALI DEL TES	100,000.00	115,630.00	
BUONI POLIENNALI DEL TES	150,000.00	130,845.00	
BUONI POLIENNALI DEL TES	100,000.00	82,000.00	
BUONI POLIENNALI DEL TES	100,000.00	91,860.00	
BUONI POLIENNALI DEL TES	43,850,000.00	50,594,130.00	
BUONI POLIENNALI DEL TES	600,000.00	633,420.00	
BUONI POLIENNALI DEL TES	100,000.00	90,790.00	
BUONI POLIENNALI DEL TES	5,500,000.00	5,772,800.00	
BUONI POLIENNALI DEL TES	4,300,000.00	4,452,650.00	
BUONI POLIENNALI DEL TES	12,500,000.00	12,556,250.00	
BUONI POLIENNALI DEL TES	34,300,000.00	37,808,890.00	

BUONI POLIENNALI DEL TES	500,000.00	478,200.00	
BUONI POLIENNALI DEL TES	250,000.00	254,225.00	
BUONI POLIENNALI DEL TES	100,000.00	83,900.00	
BUONI POLIENNALI DEL TES	100,000.00	100,920.00	
BUONI POLIENNALI DEL TES	100,000.00	91,710.00	
BUONI POLIENNALI DEL TES	100,000.00	87,970.00	
BUONI POLIENNALI DEL TES	2,800,000.00	3,081,120.00	
BUONI POLIENNALI DEL TES	200,000.00	176,800.00	
BUONI POLIENNALI DEL TES	12,800,000.00	14,094,080.00	
BUONI POLIENNALI DEL TES	1,800,000.00	1,851,840.00	
BUONI POLIENNALI DEL TES	8,300,000.00	8,894,280.00	
BUONI POLIENNALI DEL TES	100,000.00	86,410.00	
BUONI POLIENNALI DEL TES	100,000.00	88,410.00	
BUONI POLIENNALI DEL TES	100,000.00	94,050.00	
BUONI POLIENNALI DEL TES	100,000.00	72,480.00	
BUONI POLIENNALI DEL TES	15,800,000.00	16,278,740.00	
BUONI POLIENNALI DEL TES	9,000,000.00	6,604,965.00	
FINNISH GOVERNMENT	600,000.00	604,764.00	
FINNISH GOVERNMENT	100,000.00	97,065.43	
FINNISH GOVERNMENT	2,000,000.00	1,906,746.00	
FINNISH GOVERNMENT	3,300,000.00	3,291,981.00	
FINNISH GOVERNMENT	1,000,000.00	906,100.00	
FINNISH GOVERNMENT	2,400,000.00	2,127,572.40	
FINNISH GOVERNMENT	1,300,000.00	1,131,299.00	
FINNISH GOVERNMENT	2,000,000.00	1,687,648.00	
FINNISH GOVERNMENT	4,500,000.00	3,194,752.50	
FINNISH GOVERNMENT	5,000,000.00	4,787,861.50	
FINNISH GOVERNMENT	400,000.00	372,005.60	
FINNISH GOVERNMENT	1,000,000.00	719,354.00	
FRANCE (GOVT OF)	150,000.00	145,627.65	
FRANCE (GOVT OF)	200,000.00	190,160.00	
FRANCE (GOVT OF)	3,900,000.00	3,854,487.00	
FRANCE (GOVT OF)	100,000.00	93,466.90	
FRANCE (GOVT OF)	150,000.00	138,394.50	
FRANCE (GOVT OF)	150,000.00	141,835.20	
FRANCE (GOVT OF)	2,000,000.00	1,974,715.20	
FRANCE (GOVT OF)	100,000.00	92,546.50	
FRANCE (GOVT OF)	100,000.00	92,154.40	
FRANCE (GOVT OF)	100,000.00	91,303.60	
FRANCE (GOVT OF)	17,910,000.00	17,841,386.79	
FRANCE (GOVT OF)	100,000.00	89,279.50	
FRANCE (GOVT OF)	100,000.00	98,860.00	
FRANCE (GOVT OF)	150,000.00	151,095.00	

FRANCE (GOVT OF)	100,000.00	85,031.40	
FRANCE (GOVT OF)	100,000.00	81,500.00	
FRANCE (GOVT OF)	100,000.00	82,872.20	
FRANCE (GOVT OF)	100,000.00	77,789.20	
FRANCE (GOVT OF)	200,000.00	135,833.00	
FRANCE (GOVT OF)	100,000.00	53,121.70	
FRANCE (GOVT OF)	43,100,000.00	22,506,820.00	
FRANCE (GOVT OF)	12,000,000.00	11,031,972.00	
FRANCE (GOVT OF)	100,000.00	66,034.10	
FRANCE GOVERNMENT O.A.T	30,420,000.00	31,584,234.24	
FRANCE GOVERNMENT O.A.T	100,000.00	96,762.00	
FRANCE GOVERNMENT O.A.T	100,000.00	94,695.80	
FRANCE GOVERNMENT O.A.T	100,000.00	100,810.00	
FRANCE GOVERNMENT O.A.T	7,450,000.00	7,414,985.00	
FRANCE GOVERNMENT O.A.T	57,950,000.00	65,257,495.00	
FRANCE GOVERNMENT O.A.T	100,000.00	91,649.80	
FRANCE GOVERNMENT O.A.T	44,700,000.00	54,002,248.80	
FRANCE GOVERNMENT O.A.T	56,600,000.00	65,459,428.20	
FRANCE GOVERNMENT O.A.T	16,200,000.00	17,698,824.00	
FRANCE GOVERNMENT O.A.T	17,600,000.00	20,641,280.00	
FRANCE GOVERNMENT O.A.T	100,000.00	98,711.90	
FRANCE GOVERNMENT O.A.T	15,350,000.00	17,038,500.00	
FRANCE GOVERNMENT O.A.T	3,340,000.00	3,738,107.96	
IRELAND GOVERNMENT BOND	1,200,000.00	1,170,247.20	
IRISH GOVERNMENT	200,000.00	186,418.00	
IRISH TSY 1.10% 2029	600,000.00	555,066.48	
IRISH TSY 1.3% 2033	9,100,000.00	8,029,785.40	
IRISH TSY 1.35% 2031	100,000.00	91,620.90	
IRISH TSY 1.5% 2050	2,900,000.00	2,074,720.90	
IRISH TSY 1.7% 2037	3,100,000.00	2,673,409.00	
IRISH TSY 1% 2026	100,000.00	96,223.26	
IRISH TSY 2.4% 2030	8,300,000.00	8,154,467.80	
IRISH TSY 2% 2045	1,600,000.00	1,338,080.00	
NETHERLANDS GOVERNMENT	9,100,000.00	8,789,157.65	
NETHERLANDS GOVERNMENT	1,400,000.00	1,333,780.00	
NETHERLANDS GOVERNMENT	100,000.00	94,980.00	
NETHERLANDS GOVERNMENT	100,000.00	93,971.66	
NETHERLANDS GOVERNMENT	20,130,000.00	22,068,519.00	
NETHERLANDS GOVERNMENT	100,000.00	92,365.00	
NETHERLANDS GOVERNMENT	100,000.00	88,273.72	
NETHERLANDS GOVERNMENT	100,000.00	88,414.10	
NETHERLANDS GOVERNMENT	250,000.00	245,885.50	
NETHERLANDS GOVERNMENT	3,300,000.00	3,233,089.20	

	NETHERLANDS GOVERNMENT	1,000,000.00	974,600.00	
	NETHERLANDS GOVERNMENT	21,400,000.00	23,964,597.40	
	NETHERLANDS GOVERNMENT	15,000,000.00	10,163,721.00	
	NETHERLANDS GOVERNMENT	500,000.00	352,695.50	
	NETHERLANDS GOVERNMENT	300,000.00	335,632.44	
	NETHERLANDS GOVERNMENT	3,800,000.00	3,747,864.00	
	NETHERLANDS GOVERNMENT	3,400,000.00	2,847,605.40	
	REPUBLIC OF AUSTRIA	800,000.00	599,174.08	
	REPUBLIC OF AUSTRIA	5,500,000.00	5,345,450.00	
	REPUBLIC OF AUSTRIA	7,900,000.00	8,138,580.00	
	REPUBLIC OF AUSTRIA	2,000,000.00	1,898,844.40	
	REPUBLIC OF AUSTRIA	7,700,000.00	8,470,633.71	
	REPUBLIC OF AUSTRIA	14,600,000.00	13,095,470.00	
	REPUBLIC OF AUSTRIA	1,600,000.00	1,360,960.00	
	REPUBLIC OF AUSTRIA	11,350,000.00	10,775,690.00	
	REPUBLIC OF AUSTRIA	4,450,000.00	4,951,319.20	
	REPUBLIC OF AUSTRIA	4,000,000.00	3,995,180.00	
	REPUBLIC OF AUSTRIA	7,500,000.00	5,492,250.00	
	REPUBLIC OF AUSTRIA	2,000,000.00	1,152,376.00	
	REPUBLIC OF AUSTRIA	2,650,000.00	3,021,000.00	
	SPANISH GOVERNMENT	500,000.00	566,726.00	
	SPANISH GOVERNMENT	38,400,000.00	45,672,960.00	
	SPANISH GOVERNMENT	15,650,000.00	16,867,257.00	
小計	銘柄数：248	1,600,660,000.00	1,651,083,797.27 (277,101,393,695)	
	組入時価比率：31.0%		31.4%	
英債券	UK TREASURY	200,000.00	191,729.84	
	UK TREASURY	100,000.00	96,729.00	
	UK TREASURY	100,000.00	94,291.04	
	UK TREASURY	100,000.00	91,095.00	
	UK TREASURY	100,000.00	100,577.00	
	UK TREASURY	200,000.00	181,138.20	
	UK TREASURY	100,000.00	108,344.00	
	UK TREASURY	100,000.00	85,062.00	
	UK TREASURY	200,000.00	170,165.00	
	UK TREASURY	100,000.00	104,456.80	
	UK TREASURY	160,000.00	162,713.60	
	UK TREASURY	100,000.00	75,443.00	
	UK TREASURY	8,300,000.00	8,529,080.00	
	UK TREASURY	280,000.00	280,252.00	
	UK TREASURY	100,000.00	74,174.18	
	UK TREASURY	29,550,000.00	27,709,035.00	
	UK TREASURY	20,940,000.00	21,767,632.56	

	UK TREASURY	22,100,000.00	21,649,160.00
	UK TREASURY	500,000.00	486,525.00
	UK TREASURY	320,000.00	318,652.16
	UK TREASURY	9,890,000.00	8,452,460.80
	UK TREASURY	8,000,000.00	7,603,200.00
	UK TREASURY	100,000.00	56,137.60
	UK TREASURY	100,000.00	58,296.00
	UK TREASURY	100,000.00	94,546.00
	UK TREASURY	11,550,000.00	5,604,060.00
	UK TREASURY	100,000.00	86,595.00
	UK TREASURY	1,600,000.00	810,428.16
	UK TREASURY	1,550,000.00	805,324.82
	UK TREASURY	100,000.00	52,719.90
	UK TREASURY	100,000.00	90,335.20
	UK TREASURY	100,000.00	63,021.60
	UK TREASURY	200,000.00	162,696.00
	UK TSY 0 1/2% 2061	7,700,000.00	2,297,680.00
	UK TSY 0 5/8% 2050	64,200,000.00	25,691,453.28
	UK TSY 3 1/4% 2044	5,000,000.00	4,141,559.00
	UNITED KINGDOM GILT	31,570,000.00	31,065,132.56
	UNITED KINGDOM GILT	37,150,000.00	36,984,682.50
	UNITED KINGDOM GILT	1,970,000.00	1,940,645.22
	UNITED KINGDOM GILT	11,100,000.00	11,257,275.90
	UNITED KINGDOM GILT	7,200,000.00	7,178,760.00
	UNITED KINGDOM GILT	100,000.00	103,815.00
	UNITED KINGDOM GILT	4,500,000.00	4,602,150.90
	UNITED KINGDOM GILT	140,000.00	69,188.00
	UNITED KINGDOM(GOVERNMENT)	170,000.00	160,140.00
小計	銘柄数：45	287,940,000.00	231,708,558.82 (45,171,583,541)
	組入時価比率：5.1%		5.1%
スウェーデンクローナ	SWEDISH GOVERNMENT	41,350,000.00	41,044,010.00
	SWEDISH GOVERNMENT	17,900,000.00	17,168,648.96
	SWEDISH GOVERNMENT	18,300,000.00	17,123,106.87
	SWEDISH GOVERNMENT	2,800,000.00	2,576,395.36
	SWEDISH GOVERNMENT	13,100,000.00	11,262,332.00
	SWEDISH GOVERNMENT	3,000,000.00	2,979,910.80
	SWEDISH GOVERNMENT	21,300,000.00	24,093,282.00
小計	銘柄数：7	117,750,000.00	116,247,685.99 (1,666,991,817)
	組入時価比率：0.2%		0.2%
ノルウェークローネ	NORWEGIAN GOVERNMENT	9,400,000.00	9,026,068.00
	NORWEGIAN GOVERNMENT	5,500,000.00	5,217,300.00
	NORWEGIAN GOVERNMENT	9,400,000.00	8,837,410.00

小計	NORWEGIAN GOVERNMENT	28,000,000.00	25,496,601.20
	NORWEGIAN GOVERNMENT	8,200,000.00	7,177,754.38
	NORWEGIAN GOVERNMENT	39,300,000.00	35,096,472.00
	NORWEGIAN GOVERNMENT	5,500,000.00	5,206,770.25
	銘柄数：7	105,300,000.00	96,058,375.83 (1,378,437,693)
	組入時価比率：0.2%		0.2%
デンマーククローネ	KINGDOM OF DENMARK	23,400,000.00	22,962,420.00
	KINGDOM OF DENMARK	3,300,000.00	3,074,431.80
	KINGDOM OF DENMARK	15,850,000.00	14,280,850.00
	KINGDOM OF DENMARK	4,600,000.00	4,503,757.88
	KINGDOM OF DENMARK	43,800,000.00	53,965,042.68
	KINGDOM OF DENMARK	7,500,000.00	4,004,595.00
小計	銘柄数：6	98,450,000.00	102,791,097.36 (2,311,771,779)
組入時価比率：0.3%		0.3%	
ズロチ	POLAND GOVERNMENT BOND	5,300,000.00	5,180,432.00
	POLAND GOVERNMENT BOND	1,200,000.00	1,131,630.00
	POLAND GOVERNMENT BOND	1,500,000.00	1,433,466.00
	POLAND GOVERNMENT BOND	56,800,000.00	51,573,604.80
	POLAND GOVERNMENT BOND	10,700,000.00	11,499,493.30
	POLAND GOVERNMENT BOND	11,700,000.00	11,839,943.70
	POLAND GOVERNMENT BOND	3,300,000.00	2,891,496.30
	POLAND GOVERNMENT BOND	18,400,000.00	14,266,808.00
	POLAND GOVERNMENT BOND	2,900,000.00	2,202,648.60
	POLAND GOVERNMENT BOND	16,300,000.00	16,771,441.64
小計	銘柄数：10	128,100,000.00	118,790,964.34 (4,650,701,891)
組入時価比率：0.5%		0.5%	
豪ドル	AUSTRALIAN GOVERNMENT	14,730,000.00	14,786,639.79
	AUSTRALIAN GOVERNMENT	2,300,000.00	2,116,460.00
	AUSTRALIAN GOVERNMENT	1,350,000.00	1,378,411.69
	AUSTRALIAN GOVERNMENT	4,100,000.00	3,935,623.21
	AUSTRALIAN GOVERNMENT	1,050,000.00	996,106.86
	AUSTRALIAN GOVERNMENT	2,100,000.00	2,026,705.80
	AUSTRALIAN GOVERNMENT	9,300,000.00	8,693,640.00
	AUSTRALIAN GOVERNMENT	22,200,000.00	20,311,690.20
	AUSTRALIAN GOVERNMENT	5,750,000.00	4,710,412.07
	AUSTRALIAN GOVERNMENT	3,300,000.00	2,757,246.03
	AUSTRALIAN GOVERNMENT	1,100,000.00	871,750.00
	AUSTRALIAN GOVERNMENT	600,000.00	478,037.22
	AUSTRALIAN GOVERNMENT	2,500,000.00	2,048,879.00
	AUSTRALIAN GOVERNMENT	22,100,000.00	22,409,066.29

小計	AUSTRALIAN GOVERNMENT	300,000.00	269,099.82	
	AUSTRALIAN GOVERNMENT	100,000.00	95,208.55	
	AUSTRALIAN GOVERNMENT	400,000.00	342,955.24	
	AUSTRALIAN GOVERNMENT	11,450,000.00	10,666,634.51	
	AUSTRALIAN GOVERNMENT	2,250,000.00	1,930,500.00	
	AUSTRALIAN GOVERNMENT	3,250,000.00	2,538,365.70	
	AUSTRALIAN GOVERNMENT	5,700,000.00	4,325,160.00	
	AUSTRALIAN GOVERNMENT	6,300,000.00	3,442,320.00	
	銘柄数：22	122,230,000.00	111,130,911.98 (11,440,927,388)	
組入時価比率：1.3%		1.3%		
ニュージーランドドル	NEW ZEALAND GOVERNMENT	3,100,000.00	3,083,880.00	
	NEW ZEALAND GOVERNMENT	900,000.00	757,564.02	
	NEW ZEALAND GOVERNMENT	2,800,000.00	2,601,340.00	
	NEW ZEALAND GOVERNMENT	2,600,000.00	2,581,020.00	
	NEW ZEALAND GOVERNMENT	300,000.00	246,360.00	
	NEW ZEALAND GOVERNMENT	4,200,000.00	3,836,760.90	
	NEW ZEALAND GOVERNMENT	2,000,000.00	1,923,001.60	
	NEW ZEALAND GOVERNMENT	6,450,000.00	5,112,270.00	
	NEW ZEALAND GOVERNMENT	2,600,000.00	1,632,431.32	
	NEW ZEALAND GOVERNMENT	1,000,000.00	660,100.00	
小計	銘柄数：10	25,950,000.00	22,434,727.84 (2,105,947,902)	
組入時価比率：0.2%		0.2%		
シンガポールドル	SINGAPORE GOVERNMENT	1,300,000.00	1,284,010.00	
	SINGAPORE GOVERNMENT	4,530,000.00	4,414,439.70	
	SINGAPORE GOVERNMENT	500,000.00	474,250.00	
	SINGAPORE GOVERNMENT	5,050,000.00	5,067,675.00	
	SINGAPORE GOVERNMENT	200,000.00	195,000.00	
	SINGAPORE GOVERNMENT	600,000.00	588,000.00	
	SINGAPORE GOVERNMENT	5,610,000.00	5,476,482.00	
	SINGAPORE GOVERNMENT	400,000.00	357,760.00	
	SINGAPORE GOVERNMENT	3,930,000.00	3,954,667.82	
	SINGAPORE GOVERNMENT	3,820,000.00	3,420,810.00	
	SINGAPORE GOVERNMENT	850,000.00	784,550.00	
	SINGAPORE GOVERNMENT	2,500,000.00	2,284,600.00	
	SINGAPORE GOVERNMENT	4,600,000.00	3,454,600.00	
	小計	銘柄数：13	33,890,000.00	31,756,844.52 (3,653,942,530)
組入時価比率：0.4%		0.4%		
リンギ	MALAYSIA GOVERNMENT	100,000.00	105,555.04	
	MALAYSIA GOVERNMENT	4,300,000.00	4,256,032.93	
	MALAYSIA GOVERNMENT	7,000,000.00	7,498,208.90	

	MALAYSIAN GOVERNMENT	800,000.00	805,688.24
	MALAYSIAN GOVERNMENT	16,900,000.00	17,186,221.78
	MALAYSIAN GOVERNMENT	4,600,000.00	4,639,320.34
	MALAYSIAN GOVERNMENT	10,800,000.00	10,764,745.56
	MALAYSIAN GOVERNMENT	3,700,000.00	3,705,543.34
	MALAYSIAN GOVERNMENT	500,000.00	517,162.50
	MALAYSIAN GOVERNMENT	280,000.00	281,644.91
	MALAYSIAN GOVERNMENT	15,400,000.00	15,959,294.12
	MALAYSIAN GOVERNMENT	400,000.00	370,482.64
	MALAYSIAN GOVERNMENT	9,300,000.00	9,507,165.87
	MALAYSIAN GOVERNMENT	10,200,000.00	10,141,671.30
	MALAYSIAN GOVERNMENT	11,100,000.00	11,350,190.67
	MALAYSIAN GOVERNMENT	1,000,000.00	1,088,439.60
	MALAYSIAN GOVERNMENT	14,350,000.00	15,761,039.80
	MALAYSIAN GOVERNMENT	10,500,000.00	11,257,856.40
	MALAYSIAN GOVERNMENT	7,100,000.00	7,816,808.90
小計	銘柄数：19	128,330,000.00	133,013,072.84
	組入時価比率：0.5%		(4,369,612,455) 0.5%
人民元	CHINA GOVERNMENT BOND	49,900,000.00	50,132,219.63
	CHINA GOVERNMENT BOND	118,500,000.00	118,697,302.50
	CHINA GOVERNMENT BOND	73,500,000.00	73,817,284.80
	CHINA GOVERNMENT BOND	81,800,000.00	82,221,319.08
	CHINA GOVERNMENT BOND	156,500,000.00	157,544,700.10
	CHINA GOVERNMENT BOND	170,100,000.00	171,405,143.28
	CHINA GOVERNMENT BOND	64,000,000.00	64,611,398.40
	CHINA GOVERNMENT BOND	12,400,000.00	12,428,768.00
	CHINA GOVERNMENT BOND	68,500,000.00	68,976,465.45
	CHINA GOVERNMENT BOND	89,500,000.00	91,059,009.45
	CHINA GOVERNMENT BOND	95,000,000.00	95,536,465.00
	CHINA GOVERNMENT BOND	233,500,000.00	236,199,049.85
	CHINA GOVERNMENT BOND	33,000,000.00	33,373,220.10
	CHINA GOVERNMENT BOND	80,200,000.00	80,395,688.00
	CHINA GOVERNMENT BOND	84,800,000.00	86,126,891.04
	CHINA GOVERNMENT BOND	54,000,000.00	54,800,712.00
	CHINA GOVERNMENT BOND	16,500,000.00	16,711,785.75
	CHINA GOVERNMENT BOND	93,900,000.00	95,815,372.20
	CHINA GOVERNMENT BOND	63,000,000.00	64,294,171.20
	CHINA GOVERNMENT BOND	109,500,000.00	110,863,275.00
	CHINA GOVERNMENT BOND	17,700,000.00	17,987,120.55
	CHINA GOVERNMENT BOND	70,000,000.00	72,413,138.00
	CHINA GOVERNMENT BOND	98,100,000.00	100,095,618.87
	CHINA GOVERNMENT BOND	111,200,000.00	112,732,380.48

	CHINA GOVERNMENT BOND	54,200,000.00	55,964,773.68
	CHINA GOVERNMENT BOND	74,000,000.00	76,191,954.00
	CHINA GOVERNMENT BOND	84,800,000.00	86,776,238.56
	CHINA GOVERNMENT BOND	49,200,000.00	50,701,928.40
	CHINA GOVERNMENT BOND	73,000,000.00	75,420,198.20
	CHINA GOVERNMENT BOND	156,000,000.00	159,500,125.20
	CHINA GOVERNMENT BOND	254,200,000.00	259,633,448.74
	CHINA GOVERNMENT BOND	60,500,000.00	60,601,640.00
	CHINA GOVERNMENT BOND	23,800,000.00	25,023,074.86
	CHINA GOVERNMENT BOND	20,000,000.00	20,902,024.00
	CHINA GOVERNMENT BOND	20,000,000.00	20,680,536.00
	CHINA GOVERNMENT BOND	31,500,000.00	32,529,952.35
	CHINA GOVERNMENT BOND	63,300,000.00	65,086,851.39
	CHINA GOVERNMENT BOND	49,400,000.00	51,284,387.70
	CHINA GOVERNMENT BOND	70,300,000.00	73,585,632.19
	CHINA GOVERNMENT BOND	76,000,000.00	77,907,660.80
	CHINA GOVERNMENT BOND	106,000,000.00	107,763,744.60
	CHINA GOVERNMENT BOND	91,300,000.00	94,033,604.17
	CHINA GOVERNMENT BOND	58,000,000.00	58,286,520.00
	CHINA GOVERNMENT BOND	15,000,000.00	18,178,066.50
	CHINA GOVERNMENT BOND	36,000,000.00	42,439,809.60
	CHINA GOVERNMENT BOND	87,700,000.00	100,251,922.18
	CHINA GOVERNMENT BOND	66,100,000.00	73,104,451.75
	CHINA GOVERNMENT BOND	68,800,000.00	77,028,390.56
	CHINA GOVERNMENT BOND	85,000,000.00	93,178,700.00
小計	銘柄数：49	3,819,200,000.00	3,924,294,134.16 (84,582,666,050)
	組入時価比率：9.5%		9.6%
新シケル	ISRAEL FIXED BOND	700,000.00	676,034.10
	ISRAEL FIXED BOND	15,400,000.00	14,923,676.46
	ISRAEL FIXED BOND	6,100,000.00	5,709,767.14
	ISRAEL FIXED BOND	6,500,000.00	6,797,851.45
	ISRAEL FIXED BOND	5,000,000.00	4,697,041.00
	ISRAEL FIXED BOND	7,600,000.00	7,001,817.68
	ISRAEL FIXED BOND	1,500,000.00	1,461,608.25
	ISRAEL FIXED BOND	8,100,000.00	6,700,353.21
	ISRAEL FIXED BOND	5,100,000.00	4,023,103.38
	ISRAEL FIXED BOND	5,900,000.00	4,060,509.21
	ISRAEL FIXED BOND	10,300,000.00	11,084,154.45
	ISRAEL FIXED BOND	5,700,000.00	4,757,735.28
小計	銘柄数：12	77,900,000.00	71,893,651.61 (3,004,313,481)
	組入時価比率：0.3%		0.3%

合計		882,225,555,737 (882,225,555,737)
----	--	--------------------------------------

(注1)外貨建有価証券については、通貨種類毎の小計欄の()内は、邦貨換算額(単位:円)であります。

(注2)合計金額欄の()内は、外貨建有価証券に係るもので、内書であります。

(注3)比率は左より組入時価の純資産に対する比率、及び各小計欄の合計金額に対する比率であります。

(3)貸付有価証券の明細(2024年 5月10日現在)

種類	通貨	銘柄	券面総額	備考
国債証券	米ドル	US TREASURY N/B	40,700,000	
		US TREASURY N/B	37,500,000	
		US TREASURY N/B	45,000,000	
		US TREASURY N/B	27,700,000	
		US TREASURY N/B	13,005,000	
		US TREASURY N/B	17,900,000	
		US TREASURY N/B	1,000,000	
		US TREASURY N/B	510,000	
		US TREASURY N/B	127,000	
		US TREASURY N/B	38,000,000	
		US TREASURY N/B	40,000,000	
		US TREASURY N/B	85,000	
		US TREASURY N/B	9,000,000	
		US TREASURY N/B	19,400,000	
		US TREASURY N/B	20,000,000	
		US TREASURY N/B	33,500,000	
		US TREASURY N/B	29,000,000	
		US TREASURY N/B	85,000	
		US TREASURY N/B	127,000	
		US TREASURY BOND	50,000,000	
		US TREASURY BOND	15,400,000	
		US TREASURY BOND	50,000,000	
		US TREASURY BOND	9,000,000	
		US TREASURY BOND	678,000	
		US TREASURY BOND	2,000,000	
		US TREASURY BOND	19,000,000	
		US TREASURY N/B	50,000,000	
		US TREASURY N/B	20,000,000	
		US TREASURY N/B	2,500,000	
		US TREASURY N/B	45,000,000	
		US TREASURY N/B	6,375,000	
		US TREASURY N/B	36,000,000	
		US TREASURY N/B	25,000,000	
		US TREASURY N/B	17,000,000	
		US TREASURY N/B	39,000,000	
		US TREASURY N/B	34,000,000	
		US TREASURY N/B	10,000,000	
		US TREASURY N/B	28,000,000	
		US TREASURY N/B	7,225,000	
		US TREASURY N/B	10,837,000	
		US TREASURY N/B	43,000,000	
		US TREASURY N/B	1,000,000	
US TREASURY N/B	24,267,000			
US TREASURY N/B	40,000,000			
US TREASURY N/B	30,000,000			

	US TREASURY N/B	26,000,000
	US TREASURY N/B	27,000,000
	US TREASURY N/B	13,900,000
	US TREASURY N/B	5,967,000
	US TREASURY N/B	39,000,000
	US TREASURY N/B	40,000,000
	US TREASURY N/B	1,000,000
	US TREASURY N/B	32,000,000
	US TREASURY N/B	85,000
	US TREASURY N/B	15,300,000
	US TREASURY N/B	17,340,000
	US TREASURY N/B	50,000,000
	US TREASURY N/B	3,000,000
	US TREASURY N/B	38,000,000
	US TREASURY N/B	20,000,000
	US TREASURY N/B	85,000
	US TREASURY N/B	27,000,000
	US TREASURY N/B	2,500,000
	US TREASURY N/B	22,000,000
	US TREASURY N/B	34,000,000
	US TREASURY N/B	25,000,000
	US TREASURY N/B	39,200,000
	US TREASURY N/B	34,000,000
	US TREASURY N/B	2,400,000
	US TREASURY N/B	36,635,000
	US TREASURY N/B	9,000,000
	US TREASURY N/B	25,000,000
	US TREASURY N/B	28,000,000
	US TREASURY N/B	85,000
	US TREASURY N/B	85,000
	US TREASURY N/B	85,000
	US TREASURY N/B	11,000,000
	US TREASURY N/B	31,000,000
	US TREASURY N/B	18,800,000
	US TREASURY N/B	50,000,000
	US TREASURY N/B	8,000,000
	US TREASURY N/B	85,000
豪ドル	AUSTRALIAN GOVERNMENT	2,000,000
	AUSTRALIAN GOVERNMENT	100,000
	AUSTRALIAN GOVERNMENT	9,000,000
	AUSTRALIAN GOVERNMENT	2,500,000
ニュージーランドドル	NEW ZEALAND GOVERNMENT	850,000
	NEW ZEALAND GOVERNMENT	1,600,000
スウェーデンクローナ	SWEDISH GOVERNMENT	35,000,000
	SWEDISH GOVERNMENT	18,100,000
ユーロ	FRANCE GOVERNMENT O.A.T	1,000,000
	FRANCE GOVERNMENT O.A.T	1,000,000
	FRANCE GOVERNMENT O.A.T	12,000,000
	FRANCE GOVERNMENT O.A.T	1,000,000
	FRANCE GOVERNMENT O.A.T	48,000,000
	BELGIUM KINGDOM	1,000,000
	BONOS Y OBLIG DEL ESTADO	4,700,000
	SPANISH GOVERNMENT	7,800,000
	SPANISH GOVERNMENT	5,500,000

	BONOS Y OBLIG DEL ESTADO	8,000,000
	BONOS Y OBLIG DEL ESTADO	2,900,000
	NETHERLANDS GOVERNMENT	7,700,000
	REPUBLIC OF AUSTRIA	1,700,000
	FINNISH GOVERNMENT	1,700,000
	BUONI POLIENNALI DEL TES	2,625,000
	BUONI POLIENNALI DEL TES	7,000,000
	BUONI POLIENNALI DEL TES	24,800,000

第2 デリバティブ取引及び為替予約取引の契約額等及び時価の状況表

種類	2024年 5月10日現在			
	契約額等（円）		時価（円）	評価損益（円）
		うち1年超		
市場取引以外の取引				
為替予約取引				
買建	4,920,534,824	-	4,938,203,180	17,668,356
米ドル	2,329,162,704	-	2,334,426,840	5,264,136
カナダドル	90,290,872	-	91,010,080	719,208
メキシコペソ	36,717,372	-	37,071,600	354,228
ユーロ	1,535,296,165	-	1,543,501,180	8,205,015
英ポンド	232,649,520	-	233,836,680	1,187,160
豪ドル	71,453,333	-	72,037,910	584,577
シンガポールドル	34,352,070	-	34,506,390	154,320
リングギ	32,867,089	-	32,841,300	25,789
人民元	515,822,904	-	517,200,000	1,377,096
新シェケル	41,922,795	-	41,771,200	151,595
合計	4,920,534,824	-	4,938,203,180	17,668,356

(注) 時価の算定方法

1 為替予約取引

1) 計算日において対顧客先物相場の仲値が発表されている外貨については以下のように評価しております。

計算日において為替予約の受渡日（以下「当該日」といいます）の対顧客先物相場の仲値が発表されている場合は、当該為替予約は当該仲値で評価しております。

計算日において当該日の対顧客先物相場の仲値が発表されていない場合は、以下の方法によっております。

- ・ 計算日に当該日を超える対顧客先物相場が発表されている場合には、当該日に最も近い前後二つの対顧客先物相場の仲値をもとに計算したレートを用いております。
- ・ 計算日に当該日を超える対顧客先物相場が発表されていない場合には、当該日に最も近い発表されている対顧客先物相場の仲値を用いております。

2) 計算日に対顧客先物相場の仲値が発表されていない外貨については、計算日の対顧客相場の仲値で評価しております。

上記取引でヘッジ会計が適用されているものはございません。

2【ファンドの現況】

【純資産額計算書】

バランスセレクト50

2024年5月31日現在

資産総額	2,164,703,718円
負債総額	2,916,724円
純資産総額（ - ）	2,161,786,994円
発行済口数	955,622,690口
1口当たり純資産額（ / ）	2.2622円

（参考）国内株式マザーファンド

2024年5月31日現在

資産総額	788,536,972,402円
負債総額	65,570,666,023円
純資産総額（ - ）	722,966,306,379円
発行済口数	231,573,871,052口
1口当たり純資産額（ / ）	3.1220円

（参考）外国株式MSCI - KOKUSAIマザーファンド

2024年5月31日現在

資産総額	2,428,657,724,472円
負債総額	15,079,034,261円
純資産総額（ - ）	2,413,578,690,211円
発行済口数	344,306,341,505口
1口当たり純資産額（ / ）	7.0100円

（参考）国内債券マザーファンド

2024年5月31日現在

資産総額	18,160,729,149円
負債総額	364,596,525円
純資産総額（ - ）	17,796,132,624円
発行済口数	14,227,807,671口
1口当たり純資産額（ / ）	1.2508円

（参考）外国債券マザーファンド

2024年5月31日現在

資産総額	910,696,569,456円
負債総額	1,768,456,236円
純資産総額（ - ）	908,928,113,220円
発行済口数	301,845,019,932口
1口当たり純資産額（ / ）	3.0112円

第4【内国投資信託受益証券事務の概要】

(1) 受益証券の名義書換えの事務等

該当事項はありません。

ファンドの受益権の帰属は、振替機関等の振替口座簿に記載または記録されることにより定まり、この信託の受益権を取り扱う振替機関が社振法の規定により主務大臣の指定を取り消された場合または当該指定が効力を失った場合であって、当該振替機関の振替業を承継する者が存在しない場合その他やむを得ない事情がある場合を除き、当該振替受益権を表示する受益証券を発行しません。

なお、受益者は、委託者がやむを得ない事情等により受益証券を発行する場合を除き、無記名式受益証券から記名式受益証券への変更の請求、記名式受益証券から無記名式受益証券への変更の請求、受益証券の再発行の請求を行わないものとします。

(2) 受益者に対する特典

該当事項はありません。

(3) 受益権の譲渡

受益者は、その保有する受益権を譲渡する場合には、当該受益者の譲渡の対象とする受益権が記載または記録されている振替口座簿に係る振替機関等に振替の申請をするものとします。

上記の申請のある場合には、上記の振替機関等は、当該譲渡に係る譲渡人の保有する受益権の口数の減少および譲受人の保有する受益権の口数の増加につき、その備える振替口座簿に記載または記録するものとします。ただし、上記の振替機関等が振替先口座を開設したものでない場合には、譲受人の振替先口座を開設した他の振替機関等（当該他の振替機関等の上位機関を含みます。）に社振法の規定にしたがい、譲受人の振替先口座に受益権の口数の増加の記載または記録が行なわれるよう通知するものとします。

上記の振替について、委託者は、当該受益者の譲渡の対象とする受益権が記載または記録されている振替口座簿に係る振替機関等と譲受人の振替先口座を開設した振替機関等が異なる場合等において、委託者が必要と認めるときまたはやむをえない事情があると判断したときは、振替停止日や振替停止期間を設けることができます。

(4) 受益権の譲渡の対抗要件

受益権の譲渡は、振替口座簿への記載または記録によらなければ、委託者および受託者に対抗することができません。

(5) 受益権の再分割

委託者は、受益権の再分割を行いません。ただし、社債、株式等の振替に関する法律が施行された場合には、受託者と協議のうえ、同法に定めるところにしたがい、一定日現在の受益権を均等に再分割できるものとします。

(6) 質権口記載又は記録の受益権の取り扱いについて

振替機関等の振替口座簿の質権口に記載または記録されている受益権にかかる収益分配金の支払い、一部解約の実行の請求の受付け、一部解約金および償還金の支払い等については、約款の規定によるほか、民法その他の法令等にしたがって取り扱われます。

第三部【委託会社等の情報】

第1【委託会社等の概況】

1【委託会社等の概況】

(1)資本金の額

2024年6月末現在、17,180百万円

会社が発行する株式総数 20,000,000株

発行済株式総数 5,150,693株

過去5年間における主な資本金の額の増減：該当事項はありません。

(2)会社の機構

(a)会社の意思決定機構

当社は監査等委員会設置会社であり、会社の機関として株主総会、取締役会のほか代表取締役および監査等委員会を設けております。各機関の権限は以下のとおりです。

株主総会

株主により構成され、取締役・会計監査人の選任・解任、剰余金の配当の承認、定款変更・合併等の重要事項の承認等を行います。

取締役会

取締役により構成され、当社の業務につき意思決定を行います。また代表取締役等を選任し、取締役の職務の執行を監督します。

代表取締役・業務執行取締役

代表取締役を含む各業務執行取締役は、当社の業務の執行を行います。代表取締役は当社を代表いたします。また取締役会により委任された一定の事項について、代表取締役を含む業務執行取締役で構成される経営会議が意思決定を行います。なお、当社は執行役員制度を導入しており、経営会議の構成員には執行役員が含まれます。

監査等委員会

監査等委員である取締役3名以上（但し、過半数は社外取締役）で構成され、取締役の職務執行の適法性および妥当性に関する監査を行うとともに、株主総会に提出する会計監査人の選任・解任・不再任に関する議案の内容や監査等委員である取締役以外の取締役の選任・解任・辞任および報酬等についての監査等委員会としての意見を決定します。

(b)投資信託の運用体制

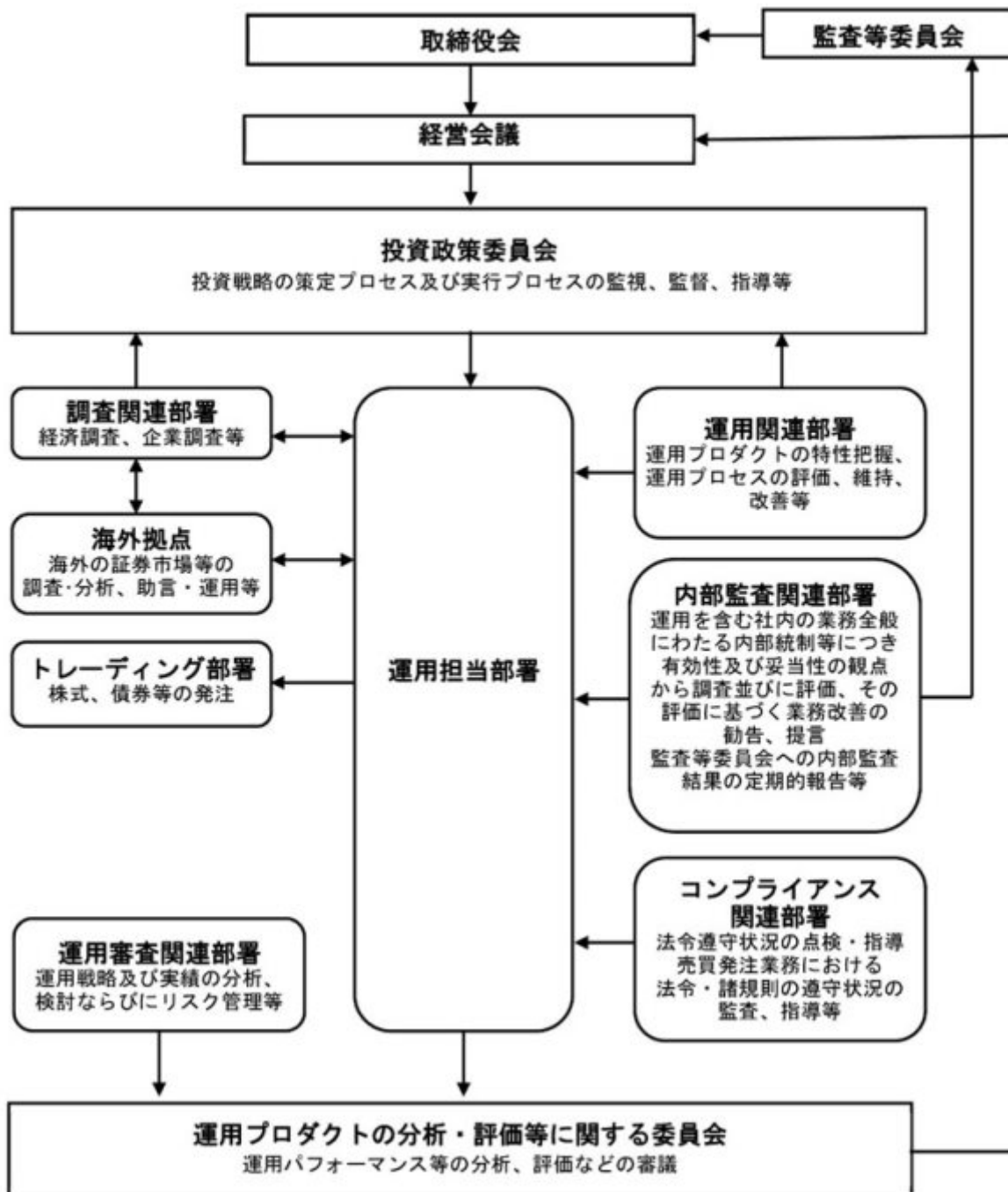

2【事業の内容及び営業の概況】

「投資信託及び投資法人に関する法律」に定める投資信託委託会社である委託者は、証券投資信託の設定を行うとともに「金融商品取引法」に定める金融商品取引業者としてその運用（投資運用業）を行っています。また「金融商品取引法」に定める第二種金融商品取引業に係る業務の一部及び投資助言業務を行っています。

委託者の運用する証券投資信託は2024年5月31日現在次の通りです(ただし、親投資信託を除きます。)

種類	本数	純資産総額(百万円)
追加型株式投資信託	972	54,631,100

単位型株式投資信託	164	624,156
追加型公社債投資信託	14	6,942,667
単位型公社債投資信託	440	827,970
合計	1,590	63,025,893

3【委託会社等の経理状況】

1. 委託会社である野村アセットマネジメント株式会社(以下「委託会社」という)の財務諸表は、「財務諸表等の用語、様式及び作成方法に関する規則」(昭和38年大蔵省令第59号、以下「財務諸表等規則」という)、ならびに同規則第2条の規定に基づき、「金融商品取引業等に関する内閣府令」(平成19年8月6日内閣府令第52号)により作成しております。
2. 財務諸表の記載金額は、百万円未満の端数を切り捨てて表示しております。
3. 委託会社は、金融商品取引法第193条の2第1項の規定に基づき、事業年度(2023年4月1日から2024年3月31日まで)の財務諸表について、EY新日本有限責任監査法人の監査を受けております。

(1)【貸借対照表】

区分	注記 番号	前事業年度 (2023年3月31日)		当事業年度 (2024年3月31日)	
		金額(百万円)		金額(百万円)	
(資産の部)					
流動資産					
現金・預金			1,865		7,405
金銭の信託			42,108		44,745
有価証券			21,900		-
前払金			11		7
前払費用			775		852
未収入金			1,775		1,023
未収委託者報酬			26,116		31,788
未収運用受託報酬			3,780		5,989
短期貸付金			1,001		757
未収還付法人税等			2,083		-
その他			84		169
貸倒引当金			15		18
流動資産計			101,486		92,719
固定資産					
有形固定資産					
建物	2	906		595	
器具備品	2	428		350	
無形固定資産					
ソフトウェア		5,562		5,658	
その他		0		0	
投資その他の資産			16,336		17,314
投資有価証券			1,793		1,813

関係会社株式		10,025		9,535
長期差入保証金		520		519
長期前払費用		10		10
前払年金費用		1,553		1,875
繰延税金資産		2,340		2,651
その他		92		908
固定資産計			23,235	23,918
資産合計			124,722	116,638

区分	注記 番号	前事業年度 (2023年3月31日)		当事業年度 (2024年3月31日)	
		金額(百万円)		金額(百万円)	
(負債の部)					
流動負債					
関係会社短期借入金			-		13,700
預り金			124		123
未払金			17,378		11,404
未払収益分配金			0		1
未払償還金			57		39
未払手数料			8,409		10,312
関係会社未払金			8,911		1,052
未払費用	1		9,682		12,507
未払法人税等			1,024		8,095
未払消費税等			500		1,590
前受収益			22		15
賞与引当金			3,635		4,543
その他			46		24
流動負債計			32,414		52,005
固定負債					
退職給付引当金			2,940		2,759
時効後支払損引当金			595		602
資産除去債務			1,123		1,123
固定負債計			4,659		4,484
負債合計			37,074		56,490
(純資産の部)					
株主資本					
資本金			17,180		17,180
資本剰余金			13,729		13,729
資本準備金			11,729		11,729
その他資本剰余金			2,000		2,000
利益剰余金			56,509		28,910
利益準備金			685		685
その他利益剰余金			55,823		28,225
別途積立金			24,606		-
繰越利益剰余金			31,217		28,225
評価・換算差額等			229		327
その他有価証券評価差額金			229		327
純資産合計			87,648		60,147
負債・純資産合計			124,722		116,638

(2) 【損益計算書】

		前事業年度 (自 2022年4月1日 至 2023年3月31日)		当事業年度 (自 2023年4月1日 至 2024年3月31日)	
区分	注記 番号	金額(百万円)		金額(百万円)	
営業収益					
委託者報酬			113,491		124,722
運用受託報酬			18,198		21,188
その他営業収益			331		291
営業収益計			132,021		146,202
営業費用					
支払手数料			38,684		43,258
広告宣伝費			1,187		1,054
公告費			0		0
調査費			29,050		33,107
調査費		6,045		6,797	
委託調査費		23,004		26,310	
委託計算費			1,363		1,377
営業雑経費			3,302		3,670
通信費		89		92	
印刷費		903		820	
協会費		83		85	
諸経費		2,225		2,671	
営業費用計			73,587		82,468
一般管理費					
給料			11,316		13,068
役員報酬		226		259	
給料・手当		7,752		7,985	
賞与		3,337		4,822	
交際費			78		87
寄付金			115		117
旅費交通費			283		323
租税公課			963		990
不動産賃借料			1,232		1,235
退職給付費用			829		893
固定資産減価償却費			2,409		2,292
諸経費			12,439		12,483
一般管理費計			29,669		31,491
営業利益			28,763		32,242

		前事業年度 (自 2022年4月1日 至 2023年3月31日)		当事業年度 (自 2023年4月1日 至 2024年3月31日)	
区分	注記 番号	金額(百万円)		金額(百万円)	
営業外収益					
受取配当金	1	7,645		7,054	
受取利息		45		48	
為替差益		49		146	

その他		637		625	
営業外収益計			8,377		7,875
営業外費用					
支払利息		-		123	
金銭の信託運用損		1,736		782	
時効後支払損引当金繰入額		10		14	
その他		8		47	
営業外費用計			1,755		967
経常利益			35,385		39,149
特別利益					
投資有価証券売却益		10		-	
株式報酬受入益		46		28	
特別利益計			57		28
特別損失					
投資有価証券売却損		16		5	
関係会社株式評価損		-		490	
固定資産除却損	2	52		31	
特別損失計			69		527
税引前当期純利益			35,374		38,651
法人税、住民税及び事業税			8,890		10,821
法人税等調整額			419		354
当期純利益			26,064		28,183

(3) 【株主資本等変動計算書】

前事業年度(自 2022年4月1日 至 2023年3月31日)

(単位：百万円)

	株主資本								
	資本金	資本剰余金			利益準備金	利益剰余金			株主資本合計
		資本準備金	その他資本剰余金	資本剰余金合計		その他利益剰余金		利益剰余金合計	
					別途積立金	繰越利益剰余金			
当期首残高	17,180	11,729	2,000	13,729	685	24,606	30,030	55,322	86,232
当期変動額									
剰余金の配当							24,877	24,877	24,877
当期純利益							26,064	26,064	26,064
株主資本以外の項目の当期変動額(純額)									
当期変動額合計	-	-	-	-	-	-	1,186	1,186	1,186
当期末残高	17,180	11,729	2,000	13,729	685	24,606	31,217	56,509	87,419

(単位：百万円)

	評価・換算差額等		純資産合計
	その他有価証券評価差額金	評価・換算差額等合計	
当期首残高	174	174	86,407
当期変動額			
剰余金の配当			24,877
当期純利益			26,064
株主資本以外の項目の当期変動額（純額）	54	54	54
当期変動額合計	54	54	1,240
当期末残高	229	229	87,648

当事業年度(自 2023年4月1日 至 2024年3月31日)

(単位：百万円)

	株主資本								
	資本金	資本剰余金			利益準備金	利益剰余金			株主資本合計
		資本準備金	その他資本剰余金	資本剰余金合計		その他利益剰余金		利益剰余金合計	
						別途積立金	繰越利益剰余金		
当期首残高	17,180	11,729	2,000	13,729	685	24,606	31,217	56,509	87,419
当期変動額									
剰余金の配当							55,782	55,782	55,782
当期純利益							28,183	28,183	28,183
別途積立金の取崩						24,606	24,606	-	-
株主資本以外の項目の当期変動額（純額）									
当期変動額合計	-	-	-	-	-	24,606	2,991	27,598	27,598
当期末残高	17,180	11,729	2,000	13,729	685	-	28,225	28,910	59,820

(単位：百万円)

	評価・換算差額等		純資産合計
	その他有価証券評価差額金	評価・換算差額等合計	

当期首残高	229	229	87,648
当期変動額			
剰余金の配当			55,782
当期純利益			28,183
別途積立金の取崩			-
株主資本以外の項目の当期変動額（純額）	97	97	97
当期変動額合計	97	97	27,500
当期末残高	327	327	60,147

[重要な会計方針]

1. 有価証券の評価基準及び評価方法	<p>(1) 子会社株式及び関連会社株式 ... 移動平均法による原価法</p> <p>(2) その他有価証券</p> <p>市場価格のない ... 時価法 株式等以外のもの (評価差額は全部純資産直入法により処理し、売却原価は移動平均法により算定)</p> <p>市場価格のない ... 移動平均法による原価法 株式等</p>						
2. 金銭の信託の評価基準及び評価方法	時価法						
3. デリバティブ取引の評価基準及び評価方法	時価法						
4. 外貨建の資産又は負債の本邦通貨への換算基準	外貨建金銭債権債務は、決算日の直物為替相場により円貨に換算し、換算差額は損益として処理しております。						
5. 固定資産の減価償却の方法	<p>(1) 有形固定資産</p> <p>定率法を採用しております。ただし、1998年4月1日以降に取得した建物(附属設備を除く)、並びに2016年4月1日以降に取得した建物附属設備及び構築物については、定額法を採用しております。</p> <p>主な耐用年数は以下の通りであります。</p> <table style="margin-left: 40px;"> <tr> <td>建物</td> <td>6年</td> </tr> <tr> <td>附属設備</td> <td>6～15年</td> </tr> <tr> <td>器具備品</td> <td>4～15年</td> </tr> </table> <p>(2) 無形固定資産及び投資その他の資産</p> <p>定額法を採用しております。なお、自社利用のソフトウェアについては、社内における利用可能期間(5年)に基づく定額法によっております。</p>	建物	6年	附属設備	6～15年	器具備品	4～15年
建物	6年						
附属設備	6～15年						
器具備品	4～15年						
6. 引当金の計上基準	<p>(1) 貸倒引当金</p> <p>一般債権については貸倒実績率により、貸倒懸念債権等特定の債権については個別に回収可能性を検討し、回収不能見込額を計上しております。</p> <p>(2) 賞与引当金</p> <p>賞与の支払いに備えるため、支払見込額を計上しております。</p>						

7. 収益及び費用の計上基準	<p>(3) 退職給付引当金</p> <p>従業員の退職給付に備えるため、退職一時金及び確定給付型企業年金について、当事業年度末における退職給付債務及び年金資産の見込額に基づき計上しております。</p> <p>退職給付見込額の期間帰属方法</p> <p>退職給付債務の算定にあたり、退職給付見込額を当事業年度末までの期間に帰属させる方法については、給付算定式基準によっております。</p> <p>数理計算上の差異及び過去勤務費用の費用処理方法</p> <p>確定給付型企業年金に係る数理計算上の差異は、その発生時の従業員の平均残存勤務期間以内の一定の年数による定額法により、発生した事業年度の翌期から費用処理することとしております。また、退職一時金に係る数理計算上の差異は、発生した事業年度の翌期に一括して費用処理することとしております。</p> <p>退職一時金及び確定給付型企業年金に係る過去勤務費用は、その発生時の従業員の平均残存勤務期間以内の一定の年数による定額法により、発生した事業年度から費用処理することとしております。</p> <p>(4) 時効後支払損引当金</p> <p>時効成立のため利益計上した収益分配金及び償還金について、受益者からの今後の支払請求に備えるため、過去の支払実績に基づく将来の支払見込額を計上しております。</p> <p>当社は、資産運用サービスから委託者報酬、運用受託報酬を稼得しております。これらには成功報酬が含まれる場合があります。</p> <p>委託者報酬</p> <p>委託者報酬は、投資信託の信託約款に基づき日々の純資産総額に対する一定割合として認識され、確定した報酬を投資信託によって主に年4回、もしくは年2回受取ります。当該報酬は期間の経過とともに履行義務が充足されるという前提に基づき、投資信託の運用期間にわたり収益として認識しております。</p> <p>運用受託報酬</p> <p>運用受託報酬は、投資顧問契約に基づき契約期間の純資産総額等に対する一定割合として認識され、確定した報酬を顧問口座によって主に年4回、もしくは年2回受取ります。当該報酬は期間の経過とともに履行義務が充足されるという前提に基づき、顧問口座の運用期間にわたり収益として認識しております。</p> <p>成功報酬</p> <p>成功報酬は、対象となる投資信託または顧問口座の特定のベンチマークまたはその他のパフォーマンス目標を上回る超過運用益に対する一定割合として認識されます。当該報酬は成功報酬を受領する権利が確定した時点で収益として認識しております。</p>
----------------	---

[会計上の見積りに関する注記]

該当事項はありません。

[会計方針の変更]

該当事項はありません。

[未適用の会計基準等]

該当事項はありません。

[注記事項]

貸借対照表関係

前事業年度末 (2023年3月31日)	当事業年度末 (2024年3月31日)
1. 関係会社に対する資産及び負債 区分掲記されたもの以外で各科目に含まれている ものは、次のとおりであります。 未払費用 1,350百万円	1. 関係会社に対する資産及び負債 区分掲記されたもの以外で各科目に含まれている ものは、次のとおりであります。 未払費用 1,939百万円
2. 有形固定資産より控除した減価償却累計額 建物 901百万円 器具備品 657	2. 有形固定資産より控除した減価償却累計額 建物 1,214百万円 器具備品 733
合計 1,559	合計 1,948

損益計算書関係

前事業年度 (自 2022年4月1日 至 2023年3月31日)	当事業年度 (自 2023年4月1日 至 2024年3月31日)
1. 関係会社に係る注記 区分掲記されたもの以外で関係会社に対するもの は、次のとおりであります。 受取配当金 7,634百万円	1. 関係会社に係る注記 区分掲記されたもの以外で関係会社に対するもの は、次のとおりであります。 受取配当金 7,050百万円
2. 固定資産除却損 建物 0百万円 器具備品 0 ソフトウェア 52	2. 固定資産除却損 建物 -百万円 器具備品 0 ソフトウェア 30
合計 52	合計 31

株主資本等変動計算書関係

前事業年度(自 2022年4月1日 至 2023年3月31日)

1. 発行済株式の種類及び総数に関する事項

株式の種類	前事業年度期首株式数	前事業年度増加株式数	前事業年度減少株式数	前事業年度末株式数
普通株式	5,150,693株	-	-	5,150,693株

2. 剰余金の配当に関する事項

(1) 配当財産が金銭である場合における当該金銭の総額

2022年5月18日開催の取締役会において、次のとおり決議しております。

普通株式の配当に関する事項

配当金の総額	24,877百万円
配当の原資	利益剰余金
1株当たり配当額	4,830円
基準日	2022年3月31日

効力発生日 2022年6月30日

(2) 基準日が当事業年度に属する配当のうち、配当の効力発生日が翌事業年度となるもの

2023年5月23日開催の取締役会において、次のとおり決議しております。

普通株式の配当に関する事項

配当金の総額	55,782百万円
配当の原資	利益剰余金
1株当たり配当額	10,830円
基準日	2023年3月31日
効力発生日	2023年6月30日

当事業年度(自 2023年4月1日 至 2024年3月31日)

1. 発行済株式の種類及び総数に関する事項

株式の種類	当事業年度期首株式数	当事業年度増加株式数	当事業年度減少株式数	当事業年度末株式数
普通株式	5,150,693株	-	-	5,150,693株

2. 剰余金の配当に関する事項

(1) 配当財産が金銭である場合における当該金銭の総額

2023年5月23日開催の取締役会において、次のとおり決議しております。

普通株式の配当に関する事項

配当金の総額	55,782百万円
配当の原資	利益剰余金
1株当たり配当額	10,830円
基準日	2023年3月31日
効力発生日	2023年6月30日

(2) 基準日が当事業年度に属する配当のうち、配当の効力発生日が翌事業年度となるもの

2024年5月16日開催の取締役会において、次のとおり決議しております。

普通株式の配当に関する事項

配当金の総額	28,174百万円
配当の原資	利益剰余金
1株当たり配当額	5,470円
基準日	2024年3月31日
効力発生日	2024年6月28日

金融商品関係

前事業年度(自 2022年4月1日 至 2023年3月31日)

1. 金融商品の状況に関する事項

(1) 金融商品に対する取組方針

当社は、投資信託の運用を業として行っており、自らが運用する投資信託の商品性維持等を目的として、当該投資信託を特定金外信託を通じ保有しております。特定金外信託を通じ行っているデリバ

ティプ取引については、保有する投資信託にかかる将来の為替及び価格の変動によるリスクの軽減を目的としているため、投資信託保有残高の範囲内で行うこととし、投機目的のためのデリバティブ取引は行わない方針であります。

なお、余資運用に関しては、譲渡性預金等安全性の高い金融資産で運用し、資金調達に関しては、親会社である野村ホールディングス株式会社及びその他の金融機関からの短期借入による方針であります。

（２）金融商品の内容及びそのリスク並びにリスク管理体制

特定金外信託を通じ保有している投資信託につきましては、為替変動リスクや価格変動リスクに晒されておりますが、その大部分については為替予約、株価指数先物、債券先物などのデリバティブ取引によりヘッジしております。また、株式につきましては、政策投資として、あるいは業務上の関係維持を目的として保有しておりますが、価格変動リスクに晒されております。有価証券及び投資有価証券並びに金銭の信託については財務部が管理しており、定期的に時価や発行体の財務状況を把握し、その内容を経営に報告しております。

デリバティブ取引の実行及び管理については、財務部及び運用部で行っております。デリバティブ取引については、取引相手先として高格付を有する金融機関に限定しているため信用リスクはほとんどないと認識しております。財務部は月に一度デリバティブ取引の内容を含んだ財務報告を経営会議で行っております。

また、営業債権である未収委託者報酬は、投資信託約款に基づき、信託財産から委託者に対して支払われる信託報酬の未払金額であり、信託財産は受託銀行において分別保管されているため、信用リスクはほとんどないと認識しております。同じく営業債権である未収運用受託報酬は、投資顧問契約に基づき、運用受託者に対して支払われる報酬の未払金額であります。この未収運用受託報酬は、信託財産から運用受託者に対して支払われる場合は、信託財産が信託銀行において分別保管されているため、信用リスクはほとんどないと認識しており、顧客から直接運用受託者に対して支払われる場合は、当該顧客の信用リスクにさらされておりますが、顧客ごとに決済期日および残高を管理することにより、回収懸念の早期把握や回収リスクの軽減を図っております。

2. 金融商品の時価等に関する事項

2023年3月31日における貸借対照表計上額、時価、及びこれらの差額については次のとおりです。

(単位：百万円)

	貸借対照表 計上額	時価	差額
(1) 金銭の信託	42,108	42,108	-
資産計	42,108	42,108	-
(2) その他（デリバティブ取引）	46	46	-
負債計	46	46	-

(注1) 現金・預金、未収委託者報酬、未収運用受託報酬、有価証券、短期貸付金、未払金、未払費用、未払法人税等、未払消費税等は短期間で決済されるため時価が帳簿価額に近似するものであることから、記載を省略しております。

(注2) 投資有価証券及び関係会社株式は、市場価格のない株式等及び組合出資金等であることから、上表には含まれておりません。当該金融商品の貸借対照表計上額は以下のとおりであります。

	前事業年度（百万円）
市場価格のない株式等（ ）	10,261
組合出資金等	1,557

合計	11,819
----	--------

() 市場価格のない株式等には非上場株式等が含まれております。

(注3) 金銭債権及び満期のある有価証券の決算日後の償還予定額

(単位：百万円)

	1年以内	1年超 5年以内	5年超 10年以内	10年超
預金	1,865	-	-	-
金銭の信託	42,108	-	-	-
未収委託者報酬	26,116	-	-	-
未収運用受託報酬	3,780	-	-	-
有価証券及び投資有価証券				
その他有価証券	21,900	-	-	-
短期貸付金	1,001			
合計	96,772	-	-	-

3. 金融商品の時価のレベルごとの内訳等に関する事項

金融商品の時価を、時価の算定に用いたインプットの観察可能性及び重要性に応じて、以下の3つのレベルに分類しております。

レベル1の時価：同一の資産又は負債の活発な市場における（無調整の）相場価格により算定した時価

レベル2の時価：レベル1のインプット以外の直接または間接的に観察可能なインプットを用いて算定した時価

レベル3の時価：重要な観察できないインプットを使用して算定した時価

時価の算定に重要な影響を与えるインプットを複数使用している場合には、それらのインプットがそれぞれ属するレベルのうち、時価の算定における優先順位が最も低いレベルに時価を分類しております。

区分	貸借対照表計上額（単位：百万円）			
	レベル1	レベル2	レベル3	合計
金銭の信託（運用目的・その他）	-	42,108	-	42,108
資産計	-	42,108	-	42,108
デリバティブ取引（通貨関連）	-	46	-	46
負債計	-	46	-	46

(注) 時価の算定に用いた評価技法及びインプットの説明

金銭の信託

信託財産は、主として投資信託、デリバティブ取引、その他の資産（コールローン・委託証拠金等）で構成されております。

信託財産を構成する金融商品の時価について、投資信託は基準価額、デリバティブ取引に関しては、上場デリバティブ取引は取引所の価格、為替予約取引は先物為替相場、店頭デリバティブ取引は取引先金融機関から提示された価格等によっております。また、その他の資産については短期間で決済されるため、時価は帳簿価額とほぼ等しいことから、当該帳簿価額によっております。構成物のレベルに基づき、レベル2の時価に分類しております。

デリバティブ取引

時価の算定方法は、取引先金融機関から提示された価格等に基づき算出しており、レベル2の時価に分類しております。

当事業年度（自 2023年4月1日 至 2024年3月31日）

1. 金融商品の状況に関する事項

（１）金融商品に対する取組方針

当社は、投資信託の運用を業として行っており、自社が運用する投資信託の商品性維持等を目的として、当該投資信託を特定金外信託を通じ保有しております。特定金外信託を通じ行っているデリバティブ取引については、保有する投資信託にかかる将来の為替及び価格の変動によるリスクの軽減を目的としているため、投資信託保有残高の範囲内で行うこととし、投機目的のためのデリバティブ取引は行わない方針であります。

なお、余資運用に関しては、譲渡性預金等安全性の高い金融資産で運用し、資金調達に関しては、親会社である野村ホールディングス株式会社及びその他の金融機関からの短期借入による方針であります。

（２）金融商品の内容及びそのリスク並びにリスク管理体制

特定金外信託を通じ保有している投資信託につきましては、為替変動リスクや価格変動リスクに晒されておりますが、その大部分については為替予約、株価指数先物、債券先物などのデリバティブ取引によりヘッジしております。また、株式につきましては、政策投資として、あるいは業務上の関係維持を目的として保有しておりますが、価格変動リスクに晒されております。有価証券及び投資有価証券並びに金銭の信託については財務部が管理しており、定期的に時価や発行体の財務状況を把握し、その内容を経営に報告しております。

デリバティブ取引の実行及び管理については、財務部及び運用部で行っております。デリバティブ取引については、取引相手先として高格付を有する金融機関に限定しているため信用リスクはほとんどないと認識しております。財務部は月に一度デリバティブ取引の内容を含んだ財務報告を経営会議で行っております。

また、営業債権である未収委託者報酬は、投資信託約款に基づき、信託財産から委託者に対して支払われる信託報酬の未払金額であり、信託財産は受託銀行において分別保管されているため、信用リスクはほとんどないと認識しております。同じく営業債権である未収運用受託報酬は、投資顧問契約に基づき、運用受託者に対して支払われる報酬の未払金額であります。この未収運用受託報酬は、信託財産から運用受託者に対して支払われる場合は、信託財産が信託銀行において分別保管されているため、信用リスクはほとんどないと認識しており、顧客から直接運用受託者に対して支払われる場合は、当該顧客の信用リスクにさらされておりますが、顧客ごとに決済期日および残高を管理することにより、回収懸念の早期把握や回収リスクの軽減を図っております。

2. 金融商品の時価等に関する事項

2024年3月31日における貸借対照表計上額、時価、及びこれらの差額については次のとおりです。

(単位：百万円)

	貸借対照表 計上額	時価	差額
(1)金銭の信託	44,745	44,745	-
資産計	44,745	44,745	-
(2)その他（デリバティブ取引）	24	24	-
負債計	24	24	-

(注1) 現金・預金、未収委託者報酬、未収運用受託報酬、短期貸付金、短期借入金、未払金、未払費用、未払法人税等、未払消費税等は短期間で決済されるため時価が帳簿価額に近似するものであることから、記載を省略しております。

(注2) 投資有価証券及び関係会社株式は、市場価格のない株式等及び組合出資金等であることから、上表には含まれておりません。当該金融商品の貸借対照表計上額は以下のとおりであります。

	当事業年度（百万円）
市場価格のない株式等（ ）	9,710
組合出資金等	1,638
合計	11,348

- () 1 市場価格のない株式等には非上場株式等が含まれております。
 2 非上場株式等について、当事業年度において490百万円減損処理を行っております。

(注3) 金銭債権及び満期のある有価証券の決算日後の償還予定額

(単位：百万円)

	1年以内	1年超 5年以内	5年超 10年以内	10年超
預金	7,405	-	-	-
金銭の信託	44,745	-	-	-
未収委託者報酬	31,788	-	-	-
未収運用受託報酬	5,989	-	-	-
短期貸付金	757	-	-	-
合計	90,685	-	-	-

3. 金融商品の時価のレベルごとの内訳等に関する事項

金融商品の時価を、時価の算定に用いたインプットの観察可能性及び重要性に応じて、以下の3つのレベルに分類しております。

レベル1の時価：同一の資産又は負債の活発な市場における（無調整の）相場価格により算定した時価

レベル2の時価：レベル1のインプット以外の直接または間接的に観察可能なインプットを用いて算定した時価

レベル3の時価：重要な観察できないインプットを使用して算定した時価

時価の算定に重要な影響を与えるインプットを複数使用している場合には、それらのインプットがそれぞれ属するレベルのうち、時価の算定における優先順位が最も低いレベルに時価を分類しております。

区分	貸借対照表計上額（単位：百万円）			
	レベル1	レベル2	レベル3	合計
金銭の信託（運用目的・その他）	-	44,745	-	44,745
資産計	-	44,745	-	44,745
デリバティブ取引（通貨関連）	-	24	-	24
負債計	-	24	-	24

(注) 時価の算定に用いた評価技法及びインプットの説明

金銭の信託

信託財産は、主として投資信託、デリバティブ取引、その他の資産（コールローン・委託証拠金等）で構成されております。

信託財産を構成する金融商品の時価について、投資信託は基準価額、デリバティブ取引に関しては、上場デリバティブ取引は取引所の価格、為替予約取引は先物為替相場、店頭デリバティブ取引は取引先金融機関から提示された価格等によっております。また、その他の資産については短期間で決済されるため、時価は帳簿価額とほぼ等しいことから、当該帳簿価額によっております。構成物のレベルに基づき、レベル2の時価に分類しております。

デリバティブ取引

時価の算定方法は、取引先金融機関から提示された価格等に基づき算出してあり、レベル2の時価に分類しております。

有価証券関係

前事業年度（自 2022年4月1日 至 2023年3月31日）

1．売買目的有価証券(2023年3月31日)

該当事項はありません。

2．満期保有目的の債券(2023年3月31日)

該当事項はありません。

3．子会社株式及び関連会社株式(2023年3月31日)

市場価格のない株式等の貸借対照表計上額

区分	当事業年度 (百万円)
子会社株式	9,919
関連会社株式	106

4．その他有価証券(2023年3月31日)

区分	貸借対照表 計上額 (百万円)	取得原価 (百万円)	差額 (百万円)
貸借対照表計上額が取得原価を超えるもの			
株式	-	-	-
小計	-	-	-
貸借対照表計上額が取得原価を超えないもの			
譲渡性預金	21,900	21,900	-
小計	21,900	21,900	-
合計	21,900	21,900	-

市場価格のない株式等（貸借対照表計上額235百万円）及び組合出資金等（貸借対照表計上額1,557百万円）は、記載しておりません。

5．事業年度中に売却したその他有価証券（自 2022年4月1日 至 2023年3月31日）

区分	売却額(百万円)	売却益の合計額(百万円)	売却損の合計額(百万円)
株式	66	-	16
合計	66	-	16

当事業年度（自 2023年4月1日 至 2024年3月31日）

1．売買目的有価証券(2024年3月31日)

該当事項はありません。

2．満期保有目的の債券(2024年3月31日)

該当事項はありません。

3．子会社株式及び関連会社株式(2024年3月31日)

市場価格のない株式等の貸借対照表計上額

区分	当事業年度 (百万円)
子会社株式	9,428
関連会社株式	106

4．その他有価証券(2024年3月31日)

該当事項はありません。

非上場株式等（貸借対照表計上額174百万円）及び組合出資金等（貸借対照表計上額1,638百万円）については、市場価格のない株式等に該当するため、記載しておりません。

5．事業年度中に売却したその他有価証券（自 2023年4月1日 至 2024年3月31日）

区分	売却額(百万円)	売却益の合計額(百万円)	売却損の合計額(百万円)
株式	36	-	5
合計	36	-	5

デリバティブ取引関係

1．ヘッジ会計が適用されていないデリバティブ取引

(1) 通貨関連

前事業年度（自 2022年4月1日 至 2023年3月31日）

区分	取引の種類	契約額等 (百万円)	契約額等の うち一年超 (百万円)	時価 (百万円)	評価損益 (百万円)
市場取引以外の取引	為替予約取引 売建 米ドル	952	-	46	46

当事業年度（自 2023年4月1日 至 2024年3月31日）

区分	取引の種類	契約額等 (百万円)	契約額等の うち一年超 (百万円)	時価 (百万円)	評価損益 (百万円)
市場取引以外の取引	為替予約取引 売建 米ドル	730	-	24	24

退職給付関係

前事業年度(自 2022年4月1日 至 2023年3月31日)

1. 採用している退職給付制度の概要

当社は、確定給付型の制度として確定給付型企业年金制度及び退職一時金制度を、また確定拠出型の制度として確定拠出年金制度を設けております。

2. 確定給付制度

(1) 退職給付債務の期首残高と期末残高の調整表

退職給付債務の期首残高	21,967 百万円
勤務費用	853
利息費用	188
数理計算上の差異の発生額	1,476
退職給付の支払額	1,133
その他	83
退職給付債務の期末残高	20,314

(2) 年金資産の期首残高と期末残高の調整表

年金資産の期首残高	19,687 百万円
期待運用収益	462
数理計算上の差異の発生額	716
事業主からの拠出額	819
退職給付の支払額	874
年金資産の期末残高	19,378

(3) 退職給付債務及び年金資産の期末残高と貸借対照表に計上された退職給付引当金及び前払年金費用の調整表

積立型制度の退職給付債務	17,386 百万円
年金資産	19,378
	1,991
非積立型制度の退職給付債務	2,927
未積立退職給付債務	935
未認識数理計算上の差異	398
未認識過去勤務費用	53
貸借対照表上に計上された負債と資産の純額	1,387
退職給付引当金	2,940
前払年金費用	1,553
貸借対照表上に計上された負債と資産の純額	1,387

(4) 退職給付費用及びその内訳項目の金額

勤務費用	853 百万円
利息費用	188
期待運用収益	462
数理計算上の差異の費用処理額	127
過去勤務費用の費用処理額	52
確定給付制度に係る退職給付費用	653

(5) 年金資産に関する事項

年金資産の主な内容

年金資産合計に対する主な分類毎の比率は、次の通りです。

債券	34%
株式	27%
生保一般勘定	11%
生保特別勘定	7%
その他	21%
合計	100%

長期期待運用収益率の設定方法

年金資産の長期期待運用収益率を決定するため、現在及び予想される年金資産の配分と、年金資産を構成する多様な資産からの現在及び将来期待される長期の収益率を考慮しております。

(6) 数理計算上の計算基礎に関する事項	
当事業年度末における主要な数理計算上の計算基礎	
確定給付型企業年金制度の割引率	1.4%
退職一時金制度の割引率	1.1%
長期期待運用収益率	2.35%
3. 確定拠出制度	
当社の確定拠出制度への要拠出額は、202百万円でした。	

当事業年度(自 2023年4月1日 至 2024年3月31日)

1. 採用している退職給付制度の概要	
当社は、確定給付型の制度として確定給付型企業年金制度及び退職一時金制度を、また確定拠出型の制度として確定拠出年金制度を設けております。	
2. 確定給付制度	
(1) 退職給付債務の期首残高と期末残高の調整表	
退職給付債務の期首残高	20,314 百万円
勤務費用	802
利息費用	275
数理計算上の差異の発生額	1,024
退職給付の支払額	1,150
その他	11
<u>退職給付債務の期末残高</u>	<u>19,205</u>
(2) 年金資産の期首残高と期末残高の調整表	
年金資産の期首残高	19,378 百万円
期待運用収益	455
数理計算上の差異の発生額	1,415
事業主からの拠出額	848
退職給付の支払額	850
<u>年金資産の期末残高</u>	<u>21,247</u>
(3) 退職給付債務及び年金資産の期末残高と貸借対照表に計上された退職給付引当金及び前払年金費用の調整表	
積立型制度の退職給付債務	16,431 百万円
年金資産	21,247
	<u>4,815</u>
非積立型制度の退職給付債務	2,774
未積立退職給付債務	2,041
未認識数理計算上の差異	2,923
未認識過去勤務費用	1
<u>貸借対照表上に計上された負債と資産の純額</u>	<u>883</u>
退職給付引当金	2,759
前払年金費用	1,875
<u>貸借対照表上に計上された負債と資産の純額</u>	<u>883</u>
(4) 退職給付費用及びその内訳項目の金額	
勤務費用	802 百万円
利息費用	275
期待運用収益	455
数理計算上の差異の費用処理額	86
過去勤務費用の費用処理額	52
<u>確定給付制度に係る退職給付費用</u>	<u>655</u>

(5) 年金資産に関する事項

年金資産の主な内容

年金資産合計に対する主な分類毎の比率は、次の通りです。

債券	31%
株式	32%
生保一般勘定	9%
生保特別勘定	7%
その他	21%
合計	100%

長期期待運用収益率の設定方法

年金資産の長期期待運用収益率を決定するため、現在及び予想される年金資産の配分と、年金資産を構成する多様な資産からの現在及び将来期待される長期の収益率を考慮しております。

(6) 数理計算上の計算基礎に関する事項

当事業年度末における主要な数理計算上の計算基礎

確定給付型企業年金制度の割引率	1.8%
退職一時金制度の割引率	1.3%
長期期待運用収益率	2.35%

3. 確定拠出制度

当社の確定拠出制度への要拠出額は、206百万円でした。

税効果会計関係

1. 繰延税金資産及び繰延税金負債の発生の主な原因別の内訳

前事業年度末 (2023年3月31日)		当事業年度末 (2024年3月31日)	
1. 繰延税金資産及び繰延税金負債の発生の主な原因別の内訳		1. 繰延税金資産及び繰延税金負債の発生の主な原因別の内訳	
繰延税金資産	百万円	繰延税金資産	百万円
賞与引当金	1,138	賞与引当金	1,422
退職給付引当金	911	退職給付引当金	855
関係会社株式評価減	1,010	関係会社株式評価減	1,162
未払事業税	227	未払事業税	360
投資有価証券評価減	11	投資有価証券評価減	11
減価償却超過額	331	減価償却超過額	323
時効後支払損引当金	184	時効後支払損引当金	186
関係会社株式売却損	505	関係会社株式売却損	505
ゴルフ会員権評価減	78	ゴルフ会員権評価減	79
資産除去債務	348	資産除去債務	348
未払社会保険料	85	未払社会保険料	116
その他	44	その他	50
繰延税金資産小計	4,878	繰延税金資産小計	5,422
評価性引当額	1,696	評価性引当額	1,848
繰延税金資産合計	3,181	繰延税金資産合計	3,573
繰延税金負債		繰延税金負債	
資産除去債務に対応する除去費用	171	資産除去債務に対応する除去費用	109
関係会社株式評価益	84	関係会社株式評価益	85
その他有価証券評価差額金	102	その他有価証券評価差額金	146
前払年金費用	481	前払年金費用	581
繰延税金負債合計	840	繰延税金負債合計	922
繰延税金資産の純額	2,340	繰延税金資産の純額	2,651

2. 法定実効税率と税効果会計適用後の法人税等の負担率との差異の原因となった主な項目別の内訳		2. 法定実効税率と税効果会計適用後の法人税等の負担率との差異の原因となった主な項目別の内訳	
法定実効税率 (調整)	31.0%	法定実効税率 (調整)	31.0%
交際費等永久に損金に算入されない項目	0.3%	交際費等永久に損金に算入されない項目	0.2%
受取配当金等永久に益金に算入されない項目	6.4%	受取配当金等永久に益金に算入されない項目	5.4%
タックスヘイブン税制	2.1%	タックスヘイブン税制	1.2%
外国税額控除	0.6%	外国税額控除	0.3%
外国子会社からの受取配当に係る外国源泉税	0.7%	外国子会社からの受取配当に係る外国源泉税	0.5%
その他	0.8%	その他	0.2%
税効果会計適用後の法人税等の負担率	26.3%	税効果会計適用後の法人税等の負担率	27.0%

2. 法人税及び地方法人税の会計処理又はこれらに関する税効果会計の会計処理

当社は、グループ通算制度を適用しており、「グループ通算制度を適用する場合の会計処理及び開示に関する取扱い」（実務対応報告第42号 2021年8月12日）に従って、法人税及び地方法人税の会計処理又はこれらに関する税効果会計の会計処理並びに開示を行っております。

資産除去債務関係

資産除去債務のうち貸借対照表に計上しているもの

1. 当該資産除去債務の概要

本社の不動産賃貸借契約に伴う原状回復義務等であります。

2. 当該資産除去債務の金額の算定方法

使用見込期間を当該不動産賃貸借契約期間とし、割引率は0.0%を使用して資産除去債務の金額を計算しております。

3. 当該資産除去債務の総額の増減

(単位：百万円)

	前事業年度		当事業年度	
	自 2022年4月 1日	至 2023年3月31日	自 2023年4月 1日	至 2024年3月31日
期首残高	1,123		1,123	
有形固定資産の取得に伴う増加	-		-	
資産除去債務の履行による減少	-		-	
期末残高	1,123		1,123	

収益認識に関する注記

1. 顧客との契約から生じる収益を分解した情報

前事業年度（自 2022年4月 1日 至 2023年3月31日）

区分	前事業年度 (自 2022年4月 1日 至 2023年3月31日)
委託者報酬	113,491百万円
運用受託報酬	17,245百万円
成功報酬(注)	952百万円
その他営業収益	331百万円
合計	132,021百万円

(注) 成功報酬は、損益計算書において委託者報酬または運用受託報酬に含めて表示しております。

当事業年度（自 2023年4月1日 至 2024年3月31日）

区分	当事業年度 (自 2023年4月1日 至 2024年3月31日)
委託者報酬	124,707百万円
運用受託報酬	19,131百万円
成功報酬（注）	2,071百万円
その他営業収益	291百万円
合計	146,202百万円

（注）成功報酬は、損益計算書において委託者報酬または運用受託報酬に含めて表示しております。

2. 顧客との契約から生じる収益を理解するための基礎となる情報

[重要な会計方針] 7. 収益及び費用の計上基準に記載のとおりであります。

3. 顧客との契約に基づく履行義務の充足と当該契約から生じるキャッシュ・フローとの関係並びに当事業年度末において存在する顧客との契約から当事業年度の末日後に認識すると見込まれる収益の金額及び時期に関する情報

重要性が乏しいため、記載を省略しております。

セグメント情報等

前事業年度(自 2022年4月1日 至 2023年3月31日)

1. セグメント情報

当社は投資運用業の単一セグメントであるため、記載を省略しております。

2. 関連情報

(1) 製品・サービスごとの情報

当社の製品・サービス区分の決定方法は、損益計算書の営業収益の区分と同一であることから、製品・サービスごとの営業収益の記載を省略しております。

(2) 地域ごとの情報

売上高

本邦の外部顧客からの営業収益に区分した金額が損益計算書の営業収益の90%を超えるため、地域ごとの営業収益の記載を省略しております。

有形固定資産

本邦に所在している有形固定資産の金額が貸借対照表の有形固定資産の金額の90%を超えるため、地域ごとの有形固定資産の記載を省略しております。

(3) 主要な顧客ごとの情報

外部顧客からの営業収益のうち、損益計算書の営業収益の10%以上を占める相手先が識別されていないため、主要な顧客ごとの営業収益の記載を省略しております。

当事業年度(自 2023年4月1日 至 2024年3月31日)

1. セグメント情報

当社は投資運用業の単一セグメントであるため、記載を省略しております。

2. 関連情報

(1) 製品・サービスごとの情報

当社の製品・サービス区分の決定方法は、損益計算書の営業収益の区分と同一であることから、製品・サービスごとの営業収益の記載を省略しております。

(2) 地域ごとの情報

売上高

本邦の外部顧客からの営業収益に区分した金額が損益計算書の営業収益の90%を超えるため、地域ごとの営業収益の記載を省略しております。

有形固定資産

本邦に所在している有形固定資産の金額が貸借対照表の有形固定資産の金額の90%を超えるため、地域ごとの有形固定資産の記載を省略しております。

(3) 主要な顧客ごとの情報

外部顧客からの営業収益のうち、損益計算書の営業収益の10%以上を占める相手先が識別されていないため、主要な顧客ごとの営業収益の記載を省略しております。

関連当事者情報

前事業年度(自 2022年4月1日 至 2023年3月31日)

1. 関連当事者との取引

(ア) 親会社及び法人主要株主等

該当はありません。

(イ) 子会社等

種類	会社等の名称	所在地	資本金	事業の内容	議決権等の所有 (被所有)割合	関連当事者との 関係	取引の内容	取引 金額 (百万円)	科目	期末 残高 (百万円)
子会社	ノムラ・エー ム・ファイ ナンス・イン ク	ケイマン	2,500 (米ドル)	資金管理	直接100%	資産の賃貸借	資金の貸付	5,736	短期貸付 金	1,001
							資金の返済	6,489		
							貸付金利息	44	未収利息	11

(ウ) 兄弟会社等

種類	会社等の名称	所在地	資本金	事業の内容	議決権等の所有 (被所有)割合	関連当事者との 関係	取引の内容	取引 金額 (百万円)	科目	期末 残高 (百万円)
親会社の 子会社	野村證券株式 会社	東京都 中央区	10,000 (百万円)	証券業	-	当社投資信託 の募集の取扱 及び売上の取 扱ならびに投 資信託に係る 事務代行の委 託等 役員の兼任	投資信託に 係る事務代 行手数料の 支払(*1)	27,180	未払手 数料	5,773

(エ) 役員及び個人主要株主等

該当はありません。

(注) 1. 上記の金額のうち、取引金額には消費税等が含まれておらず、期末残高には消費税等が含まれております。

2. 取引条件及び取引条件の決定方針等

(*1) 投資信託に係る事務代行手数料については、商品性等を勘案し総合的に決定しております。

2. 親会社又は重要な関連会社に関する注記

(1) 親会社情報

野村ホールディングス㈱(東京証券取引所、名古屋証券取引所、シンガポール証券取引所、
ニューヨーク証券取引所に上場)

(2) 重要な関連会社の要約財務諸表

該当はありません。

当事業年度(自 2023年4月1日 至 2024年3月31日)

1. 関連当事者との取引

(ア) 親会社及び法人主要株主等

種類	会社等の名称	所在地	資本金	事業の内容	議決権等の所有 (被所有)割合	関連当事者との関係	取引の内容	取引金額 (百万円)	科目	期末残高 (百万円)
親会社	野村ホールディングス株式会社	東京都中央区	594,493 (百万円)	証券持株会社業	被所有100%	経営管理	資金の借入	141,800	短期借入金	13,700
							資金の返済	128,100		
							借入金利息	123	未払利息	19

(イ) 子会社等

種類	会社等の名称	所在地	資本金	事業の内容	議決権等の所有 (被所有)割合	関連当事者との関係	取引の内容	取引金額 (百万円)	科目	期末残高 (百万円)
子会社	ノムラ・エーエム・ファイナンス・リンク	ケイマン	2,500 (米ドル)	資金管理	直接100%	資産の賃貸借	資金の貸付	2,856	短期貸付金	757
							資金の返済	3,081		
							貸付金利息	48	未収利息	9

(ウ) 兄弟会社等

種類	会社等の名称	所在地	資本金	事業の内容	議決権等の所有 (被所有)割合	関連当事者との関係	取引の内容	取引金額 (百万円)	科目	期末残高 (百万円)
親会社の子会社	野村証券株式会社	東京都中央区	10,000 (百万円)	証券業	-	当社投資信託の募集の取扱及び売出の取扱ならびに投資信託に係る事務代行の委託等 役員の兼任	投資信託に係る事務代行手数料の支払(*1)	30,272	未払手数料	7,148

(エ) 役員及び個人主要株主等

該当はありません。

- (注) 1. 上記の金額のうち、取引金額には消費税等が含まれておらず、期末残高には消費税等が含まれております。
2. 取引条件及び取引条件の決定方針等
(* 1) 投資信託に係る事務代行手数料については、商品性等を勘案し総合的に決定しております。

2. 親会社又は重要な関連会社に関する注記

(1) 親会社情報

野村ホールディングス㈱（東京証券取引所、名古屋証券取引所、シンガポール証券取引所、
ニューヨーク証券取引所に上場）

(2) 重要な関連会社の要約財務諸表

該当はありません。

1 株当たり情報

前事業年度 (自 2022年4月1日 至 2023年3月31日)		当事業年度 (自 2023年4月1日 至 2024年3月31日)	
1 株当たり純資産額	17,016円74銭	1 株当たり純資産額	11,677円62銭
1 株当たり当期純利益	5,060円34銭	1 株当たり当期純利益	5,471円85銭
潜在株式調整後1株当たり当期純利益については、潜在株式が存在しないため記載しておりません。		潜在株式調整後1株当たり当期純利益については、潜在株式が存在しないため記載しておりません。	
1 株当たり当期純利益の算定上の基礎		1 株当たり当期純利益の算定上の基礎	
損益計算書上の当期純利益	26,064百万円	損益計算書上の当期純利益	28,183百万円
普通株式に係る当期純利益	26,064百万円	普通株式に係る当期純利益	28,183百万円
普通株主に帰属しない金額の主要な内訳	該当事項はありません。	普通株主に帰属しない金額の主要な内訳	該当事項はありません。
普通株式の期中平均株式数	5,150,693株	普通株式の期中平均株式数	5,150,693株

4【利害関係人との取引制限】

委託者は、「金融商品取引法」の定めるところにより、利害関係人との取引について、次に掲げる行為が禁止されています。

自己又はその取締役若しくは執行役との間における取引を行うことを内容とした運用を行うこと(投資者の保護に欠け、若しくは取引の公正を害し、又は金融商品取引業の信用を失墜させるおそれがないものとして内閣府令で定めるものを除きます。)

運用財産相互間において取引を行うことを内容とした運用を行うこと(投資者の保護に欠け、若しくは取引の公正を害し、又は金融商品取引業の信用を失墜させるおそれがないものとして内閣府令で定めるものを除きます。)

通常の取引の条件と異なる条件であって取引の公正を害するおそれのある条件で、委託者の親法人等(委託者の総株主等の議決権の過半数を保有していることその他の当該金融商品取引業者と密接な関係を有する法人その他の団体として政令で定める要件に該当する者をいいます。以下において同じ。)又は子法人等(委託者が総株主等の議決権の過半数を保有していることその他の当該金融商品取引業者と密接な関係を有する法人その他の団体として政令で定める要件に該当する者をいいます。以下同じ。)と有価証券の売買その他の取引又は店頭デリバティブ取引を行うこと。

委託者の親法人等又は子法人等の利益を図るため、その行う投資運用業に関して運用の方針、運用財産の額若しくは市場の状況に照らして不必要な取引を行うことを内容とした運用を行うこと。

上記 に掲げるもののほか、委託者の親法人等又は子法人等が関与する行為であって、投資者の保護に欠け、若しくは取引の公正を害し、又は金融商品取引業の信用を失墜させるおそれのあるものとして内閣府令で定める行為

5【その他】

(1) 定款の変更

委託者の定款の変更に関しては、株主総会の決議が必要です。

(2) 訴訟事件その他の重要事項

委託者およびファンドに重要な影響を与えた事実、または与えると予想される事実はありません。

第2【その他の関係法人の概況】

1【名称、資本金の額及び事業の内容】

(1) 受託者

(a) 名称	(b) 資本金の額 [*]	(c) 事業の内容
野村信託銀行株式会社	50,000百万円	銀行法に基づき銀行業を営むとともに、金融機関の信託業務の兼営等に関する法律（兼営法）に基づき信託業務を営んでいます。

* 2024年5月末現在

(2) 販売会社

(a) 名称	(b) 資本金の額 [*]	(c) 事業の内容
株式会社 S B I 証券	54,323百万円	「金融商品取引法」に定める第一種金融商品取引業を営んでいます。
野村證券株式会社	10,000百万円	
株式会社 沖縄海邦銀行	4,537百万円	
株式会社 十八親和銀行	36,878百万円	
スルガ銀行株式会社	30,043百万円	
株式会社 筑波銀行	48,868百万円	
株式会社 トマト銀行	14,310百万円	

* 2024年5月末現在

2【関係業務の概要】

(1) 受託者

ファンドの受託会社（受託者）として、信託財産の保管・管理・計算、外国証券を保管・管理する外国の保管銀行への指図・連絡等を行いません。

(2) 販売会社

ファンドの取扱販売会社として、募集の取扱いを行ない、信託契約の一部解約に関する事務、一部解約

金・収益分配金・償還金の支払いに関する事務等を行ないます。

3【資本関係】

(2024年3月末現在の持株比率5.0%以上を記載します。)

(1) 受託者

該当事項はありません。

(2) 販売会社

該当事項はありません。

第3【その他】

- (1) 目論見書の表紙にロゴ・マークや図案を採用すること、またファンドの形態などの記載をすることがあります。
- (2) 目論見書の巻末に約款を掲載する場合があります。
- (3) 届出書本文「第一部 証券情報」、「第二部 ファンド情報」に記載の内容について、投資者の理解を助けるため、当該内容を説明した図表等を付加して目論見書の当該内容に関連する箇所に記載することがあります。
- (4) 目論見書は電子媒体等として使用されるほか、インターネットなどに掲載されることがあります。
- (5) 目論見書は目論見書の別称として「投資信託説明書」と称して使用する場合があります。
- (6) 目論見書の表紙裏等にインターネットホームページに加え、他のインターネットのアドレス（当該アドレスをコード化した図形等も含む）も掲載し、当該アドレスにアクセスすることにより基準価額等の情報を入手できる旨を記載する場合があります。
- (7) 目論見書に当該委託会社の金融商品取引業者登録番号、当該委託会社が運用する投資信託財産の合計純資産総額および目論見書の使用を開始する日を記載する場合があります。
- (8) 目論見書に投資信託の財産は受託会社において信託法に基づき分別管理されている旨を記載する場合があります。

独立監査人の監査報告書

2024年6月7日

野村アセットマネジメント株式会社
取締役会 御中

EY新日本有限責任監査法人 東京事務所

指定有限責任社員 公認会計士 湯原 尚
業務執行社員指定有限責任社員 公認会計士 水永 真太郎
業務執行社員

監査意見

当監査法人は、金融商品取引法第193条の2第1項の規定に基づく監査証明を行うため、「委託会社等の経理状況」に掲げられている野村アセットマネジメント株式会社の2023年4月1日から2024年3月31日までの第65期事業年度の財務諸表、すなわち、貸借対照表、損益計算書、株主資本等変動計算書、重要な会計方針及びその他の注記について監査を行った。

当監査法人は、上記の財務諸表が、我が国において一般に公正妥当と認められる企業会計の基準に準拠して、野村アセットマネジメント株式会社の2024年3月31日現在の財政状態及び同日をもって終了する事業年度の経営成績を、全ての重要な点において適正に表示しているものと認める。

監査意見の根拠

当監査法人は、我が国において一般に公正妥当と認められる監査の基準に準拠して監査を行った。監査の基準における当監査法人の責任は、「財務諸表監査における監査人の責任」に記載されている。当監査法人は、我が国における職業倫理に関する規定に従って、会社から独立しており、また、監査人としてのその他の倫理上の責任を果たしている。当監査法人は、意見表明の基礎となる十分かつ適切な監査証拠を入手したと判断している。

その他の記載内容

その他の記載内容は、監査した財務諸表を含む開示書類に含まれる情報のうち、財務諸表及びその監査報告書以外の情報である。

当監査法人は、その他の記載内容が存在しないと判断したため、その他の記載内容に対するいかなる作業も実施していない。

財務諸表に対する経営者及び監査等委員会の責任

経営者の責任は、我が国において一般に公正妥当と認められる企業会計の基準に準拠して財務諸表を作成し適正に表示することにある。これには、不正又は誤謬による重要な虚偽表示のない財務諸表を作成し適正に表示するために経営者が必要と判断した内部統制を整備及び運用

することが含まれる。

財務諸表を作成するに当たり、経営者は、継続企業的前提に基づき財務諸表を作成することが適切であるかどうかを評価し、我が国において一般に公正妥当と認められる企業会計の基準に基づいて継続企業に関する事項を開示する必要がある場合には当該事項を開示する責任がある。

監査等委員会の責任は、財務報告プロセスの整備及び運用における取締役の職務の執行を監視することにある。

財務諸表監査における監査人の責任

監査人の責任は、監査人が実施した監査に基づいて、全体としての財務諸表に不正又は誤謬による重要な虚偽表示がないかどうかについて合理的な保証を得て、監査報告書において独立の立場から財務諸表に対する意見を表明することにある。虚偽表示は、不正又は誤謬により発生する可能性があり、個別に又は集計すると、財務諸表の利用者の意思決定に影響を与えると合理的に見込まれる場合に、重要性があると判断される。

監査人は、我が国において一般に公正妥当と認められる監査の基準に従って、監査の過程を通じて、職業的専門家としての判断を行い、職業的懐疑心を保持して以下を実施する。

- ・不正又は誤謬による重要な虚偽表示リスクを識別し、評価する。また、重要な虚偽表示リスクに対応した監査手続を立案し、実施する。監査手続の選択及び適用は監査人の判断による。さらに、意見表明の基礎となる十分かつ適切な監査証拠を入手する。
- ・財務諸表監査の目的は、内部統制の有効性について意見表明するためのものではないが、監査人は、リスク評価の実施に際して、状況に応じた適切な監査手続を立案するために、監査に関連する内部統制を検討する。
- ・経営者が採用した会計方針及びその適用方法の適切性、並びに経営者によって行われた会計上の見積りの合理性及び関連する注記事項の妥当性を評価する。
- ・経営者が継続企業を前提として財務諸表を作成することが適切であるかどうか、また、入手した監査証拠に基づき、継続企業的前提に重要な疑義を生じさせるような事象又は状況に関して重要な不確実性が認められるかどうか結論付ける。継続企業的前提に関する重要な不確実性が認められる場合は、監査報告書において財務諸表の注記事項に注意を喚起すること、又は重要な不確実性に関する財務諸表の注記事項が適切でない場合は、財務諸表に対して除外事項付意見を表明することが求められている。監査人の結論は、監査報告書日までに入手した監査証拠に基づいているが、将来の事象や状況により、企業は継続企業として存続できなくなる可能性がある。
- ・財務諸表の表示及び注記事項が、我が国において一般に公正妥当と認められる企業会計の基準に準拠しているかどうかとともに、関連する注記事項を含めた財務諸表の表示、構成及び内容、並びに財務諸表が基礎となる取引や会計事象を適正に表示しているかどうかを評価する。

監査人は、監査等委員会に対して、計画した監査の範囲とその実施時期、監査の実施過程で識別した内部統制の重要な不備を含む監査上の重要な発見事項、及び監査の基準で求められているその他の事項について報告を行う。

監査人は、監査等委員会に対して、独立性についての我が国における職業倫理に関する規定を遵守したこと、並びに監査人の独立性に影響を与えると合理的に考えられる事項、及び阻害要因を除去するための対応策を講じている場合又は阻害要因を許容可能な水準にまで軽減するためのセーフガードを適用している場合はその内容について報告を行う。

利害関係

会社と当監査法人又は業務執行社員との間には、公認会計士法の規定により記載すべき利害関係はない。

以 上

-
- (注) 1. 上記の監査報告書の原本は当社が別途保管しております。
2. XBRLデータは監査の対象には含まれていません。

独立監査人の監査報告書

2024年7月9日

野村アセットマネジメント株式会社

取締役会 御 中

EY新日本有限責任監査法人

東京事務所

指定有限責任社員
業務執行社員

公認会計士

長谷川 敬

監査意見

当監査法人は、金融商品取引法第193条の2第1項の規定に基づく監査証明を行うため、「ファンドの経理状況」に掲げられているバランスセレクト50の2023年5月11日から2024年5月10日までの計算期間の財務諸表、すなわち、貸借対照表、損益及び剰余金計算書、注記表並びに附属明細表について監査を行った。

当監査法人は、上記の財務諸表が、我が国において一般に公正妥当と認められる企業会計の基準に準拠して、バランスセレクト50の2024年5月10日現在の信託財産の状態及び同日をもって終了する計算期間の損益の状況を、全ての重要な点において適正に表示しているものと認める。

監査意見の根拠

当監査法人は、我が国において一般に公正妥当と認められる監査の基準に準拠して監査を行った。監査の基準における当監査法人の責任は、「財務諸表監査における監査人の責任」に記載されている。当監査法人は、我が国における職業倫理に関する規定に従って、野村アセットマネジメント株式会社及びファンドから独立しており、また、監査人としてのその他の倫理上の責任を果たしている。当監査法人は、意見表明の基礎となる十分かつ適切な監査証拠を入手したと判断している。

その他の記載内容

その他の記載内容は、有価証券報告書及び有価証券届出書（訂正有価証券届出書を含む。）に含まれる情報のうち、財務諸表及びその監査報告書以外の情報である。経営者の責任は、その他の記載内容を作成し開示することにある。

当監査法人の財務諸表に対する監査意見の対象にはその他の記載内容は含まれておらず、当監査法人はその他の記載内容に対して意見を表明するものではない。

財務諸表監査における当監査法人の責任は、その他の記載内容を通読し、通読の過程において、その他の記載内容と財務諸表又は当監査法人が監査の過程で得た知識との間に重要な相違があるかどうかを検討すること、また、そのような重要な相違以外にその他の記載内容に重要な誤りの兆候があるかどうか注意を払うことにある。

当監査法人は、実施した作業に基づき、その他の記載内容に重要な誤りがあると判断した場合には、その事実を報告することが求められている。

その他の記載内容に関して、当監査法人が報告すべき事項はない。

財務諸表に対する経営者の責任

経営者の責任は、我が国において一般に公正妥当と認められる企業会計の基準に準拠して財務諸表を作成し適正に表示することにある。これには、不正又は誤謬による重要な虚偽表示のない財務諸表を作成し適正に表示するために経営者が必要と判断した内部統制を整備及び運用することが含まれる。

財務諸表を作成するに当たり、経営者は、継続企業の前提に基づき財務諸表を作成することが適切であるかどうかを評価し、我が国において一般に公正妥当と認められる企業会計の基準に基づいて継続企業に関する事項を開示する必要がある場合には当該事項を開示する責任がある。

財務諸表監査における監査人の責任

監査人の責任は、監査人が実施した監査に基づいて、全体としての財務諸表に不正又は誤謬による重要な虚偽表示がないかどうかについて合理的な保証を得て、監査報告書において独立の立場から財務諸表に対する意見を表明することにある。虚偽表示は、不正又は誤謬により発生する可能性があり、個別に又は集計すると、財務諸表の利用者の意思決定に影響を与えると合理的に見込まれる場合に、重要性があると判断される。

監査人は、我が国において一般に公正妥当と認められる監査の基準に従って、監査の過程を通じて、職業的専門家としての判断を行い、職業的懐疑心を保持して以下を実施する。

- ・ 不正又は誤謬による重要な虚偽表示リスクを識別し、評価する。また、重要な虚偽表示リスクに対応した監査手続を立案し、実施する。監査手続の選択及び適用は監査人の判断による。さらに、意見表明の基礎となる十分かつ適切な監査証拠を入手する。
- ・ 財務諸表監査の目的は、内部統制の有効性について意見表明するためのものではないが、監査人は、リスク評価の実施に際して、状況に応じた適切な監査手続を立案するために、監査に関連する内部統制を検討する。
- ・ 経営者が採用した会計方針及びその適用方法の適切性、並びに経営者によって行われた会計上の見積りの合理性及び関連する注記事項の妥当性を評価する。
- ・ 経営者が継続企業を前提として財務諸表を作成することが適切であるかどうか、また、入手した監査証拠に基づき、継続企業の前提に重要な疑義を生じさせるような事象又は状況に関して重要な不確実性が認められるかどうか結論付ける。継続企業の前提に関する重要な不確実性が認められる場合は、監査報告書において財務諸表の注記事項に注意を喚起すること、又は重要な不確実性に関する財務諸表の注記事項が適切でない場合は、財務諸表に対して除外事項付意見を表明することが求められている。監査人の結論は、監査報告書日までに入手した監査証拠に基づいているが、将来の事象や状況により、ファンドは継続企業として存続できなくなる可能性がある。
- ・ 財務諸表の表示及び注記事項が、我が国において一般に公正妥当と認められる企業会計の基準に準拠しているかどうかとともに、関連する注記事項を含めた財務諸表の表示、構成及び内容、並びに財務諸表が基礎となる取引や会計事象を適正に表示しているかどうかを評価する。

監査人は、経営者に対して、計画した監査の範囲とその実施時期、監査の実施過程で識別した内部統制の重要な不備を含む監査上の重要な発見事項、及び監査の基準で求められているその他の事項について報告を行う。

利害関係

野村アセットマネジメント株式会社及びファンドと当監査法人又は業務執行社員との間には、公認会計士法の規定により記載すべき利害関係はない。

以 上

-
- (注) 1. 上記の監査報告書の原本は当社が別途保管しております。
2. XBRLデータは監査の対象には含まれていません。