

## 【表紙】

|            |                                      |
|------------|--------------------------------------|
| 【提出書類】     | 有価証券報告書                              |
| 【根拠条文】     | 金融商品取引法第24条第1項                       |
| 【提出先】      | 関東財務局長                               |
| 【提出日】      | 平成23年9月28日                           |
| 【事業年度】     | 第61期（自平成22年7月1日至平成23年6月30日）          |
| 【会社名】      | 株式会社高見澤                              |
| 【英訳名】      | TAKAMISAWA CO., LTD.                 |
| 【代表者の役職氏名】 | 代表取締役社長 高見澤 秀茂                       |
| 【本店の所在の場所】 | 長野県長野市大字鶴賀字苗間平1605番地14               |
| 【電話番号】     | 026 - 228 - 0111（代表）                 |
| 【事務連絡者氏名】  | 常務取締役管理本部長 大井 文成                     |
| 【最寄りの連絡場所】 | 長野県長野市大字鶴賀字苗間平1605番地14               |
| 【電話番号】     | 026 - 228 - 0111（代表）                 |
| 【事務連絡者氏名】  | 常務取締役管理本部長 大井 文成                     |
| 【縦覧に供する場所】 | 株式会社大阪証券取引所<br>（大阪府大阪市中央区北浜一丁目8番16号） |

## 第一部【企業情報】

### 第1【企業の概況】

#### 1【主要な経営指標等の推移】

##### (1) 連結経営指標等

| 回次<br>決算年月                 | 第57期<br>平成19年6月 | 第58期<br>平成20年6月 | 第59期<br>平成21年6月 | 第60期<br>平成22年6月 | 第61期<br>平成23年6月 |
|----------------------------|-----------------|-----------------|-----------------|-----------------|-----------------|
| 売上高 (百万円)                  | 38,924          | 39,523          | 38,013          | 37,614          | 42,809          |
| 経常利益 (百万円)                 | 563             | 390             | 312             | 296             | 658             |
| 当期純利益 (百万円)                | 291             | 219             | 226             | 180             | 454             |
| 包括利益 (百万円)                 |                 |                 |                 |                 | 420             |
| 純資産額 (百万円)                 | 5,090           | 5,186           | 5,332           | 5,408           | 5,767           |
| 総資産額 (百万円)                 | 24,514          | 23,342          | 23,429          | 23,091          | 25,522          |
| 1株当たり純資産額 (円)              | 532.29          | 545.04          | 563.88          | 581.55          | 626.20          |
| 1株当たり当期純利益 (円)             | 33.29           | 25.05           | 25.93           | 20.86           | 52.66           |
| 潜在株式調整後1株当たり当期純利益 (円)      |                 |                 |                 |                 |                 |
| 自己資本比率 (%)                 | 19.0            | 20.4            | 21.0            | 21.7            | 21.2            |
| 自己資本利益率 (%)                | 6.51            | 4.65            | 4.67            | 3.64            | 8.72            |
| 株価収益率 (倍)                  | 8.71            | 9.38            | 7.17            | 8.68            | 3.49            |
| 営業活動による<br>キャッシュ・フロー (百万円) | 93              | 1,281           | 741             | 934             | 480             |
| 投資活動による<br>キャッシュ・フロー (百万円) | 881             | 550             | 519             | 352             | 837             |
| 財務活動による<br>キャッシュ・フロー (百万円) | 1,122           | 826             | 505             | 758             | 486             |
| 現金及び現金同等物の期末残高 (百万円)       | 1,249           | 1,156           | 876             | 702             | 831             |
| 従業員数 (人)                   | 758             | 800             | 815             | 793             | 806             |
| (外、平均臨時雇用者数)               | (272)           | (200)           | (171)           | (186)           | (193)           |

(注) 1. 売上高には消費税等は含まれておりません。

2. 潜在株式調整後1株当たり当期純利益については、潜在株式がないため記載しておりません。

(2) 提出会社の経営指標等

| 回次<br>決算年月            | 第57期<br>平成19年6月 | 第58期<br>平成20年6月 | 第59期<br>平成21年6月 | 第60期<br>平成22年6月 | 第61期<br>平成23年6月 |
|-----------------------|-----------------|-----------------|-----------------|-----------------|-----------------|
| 売上高 (百万円)             | 16,140          | 16,776          | 16,781          | 17,450          | 18,912          |
| 経常利益 (百万円)            | 234             | 197             | 196             | 313             | 239             |
| 当期純利益 (百万円)           | 217             | 183             | 176             | 242             | 268             |
| 資本金 (百万円)             | 1,264           | 1,264           | 1,264           | 1,264           | 1,264           |
| 発行済株式総数 (株)           | 8,792,000       | 8,792,000       | 8,792,000       | 8,792,000       | 8,792,000       |
| 純資産額 (百万円)            | 1,868           | 1,999           | 2,127           | 2,332           | 2,584           |
| 総資産額 (百万円)            | 15,073          | 14,184          | 14,634          | 14,418          | 15,883          |
| 1株当たり純資産額 (円)         | 213.29          | 228.35          | 243.80          | 270.48          | 299.70          |
| 1株当たり配当額 (円)          | 2.50            | 2.50            | 2.50            | 2.50            | 4.50            |
| (内1株当たり中間配当額) (円)     | ( )             | ( )             | ( )             | ( )             | ( )             |
| 1株当たり当期純利益 (円)        | 24.87           | 20.99           | 20.18           | 27.99           | 31.17           |
| 潜在株式調整後1株当たり当期純利益 (円) |                 |                 |                 |                 |                 |
| 自己資本比率 (%)            | 12.4            | 14.1            | 14.5            | 16.2            | 16.3            |
| 自己資本利益率 (%)           | 12.36           | 9.51            | 8.54            | 10.88           | 10.93           |
| 株価収益率 (倍)             | 11.66           | 11.20           | 9.22            | 6.47            | 5.90            |
| 配当性向 (%)              | 10.05           | 11.91           | 12.39           | 8.93            | 14.44           |
| 従業員数 (人)              | 311             | 313             | 316             | 303             | 313             |
| (外、平均臨時雇用者数)          | (183)           | (182)           | (150)           | (163)           | (169)           |

- (注) 1. 売上高には、消費税等は含まれておりません。  
 2. 潜在株式調整後1株当たり当期純利益については、潜在株式がないため記載しておりません。  
 3. 第61期の1株当たり配当額には、創立60周年記念配当2円を含んでおります。

2【沿革】

| 年月       | 事項  |
|----------|---|
| 昭和26年3月  | 長野県下高井郡高丘村（現長野県中野市）に青果の販売を目的として、株式会社高見澤商店を設立。   |
| 昭和46年3月  | 合併にあたり社名を株式会社高見澤に変更。  |
| 昭和46年4月  | 中野陸送株式会社、中野砂利採取株式会社、千曲生コン株式会社、高見澤興産株式会社、高見澤商事株式会社<br>のグループ会社5社を吸収合併し、事業部制を採用。             |
| 昭和46年12月 | 長野県長野市に自社ビルを建設し、本社を移転。  |
| 昭和47年12月 | 長野県上伊那郡宮田村にコンクリート二次製品の製造を目的として伊那工場を建設。（現南信営業所<br>を併設）                                     |
| 昭和49年10月 | 長野県長野市に建設資材の販売を目的として建材事業部を開設。   |
| 昭和50年4月  | 長野県長野市にゴルフ練習場、アップルラインゴルフセンターを開設。  |
| 昭和55年8月  | 長野県松本市にコンクリート二次製品の販路開拓のため松本営業所を開設。（現中信営業所）  |
| 昭和62年4月  | 長野県下水内郡豊田村（現長野県中野市）にコンクリートブロック製造を目的として豊田工場を建<br>設。  |
| 昭和62年4月  | 長野県上田市に東信地方の生コンクリート需要増大にともない、上田工場を建設。   |
| 昭和63年1月  | 長野県上水内郡豊野町（現長野県長野市）に自動車整備工場ピットinジャンボを開設。  |
| 平成5年7月   | 長野県下高井郡山ノ内町にきのご加工を目的として、志賀フーズ工場を建設。   |
| 平成6年5月   | 中華人民共和国の山東省烟台市に、現地向け生コンクリート製造・販売を目的として、烟台市第四建筑<br>工程公司与合併で烟台高見澤混凝土有限公司（現・連結子会社）を設立。       |
| 平成6年10月  | 新潟県上越市に、長野県以北の上信越自動車道、北陸新幹線工事にともなうコンクリート二次製品受注<br>のため上越営業所を開設。（現上越支店）                     |
| 平成7年5月   | 日本証券業協会に株式を店頭登録。  |
| 平成7年11月  | 中華人民共和国の山東省淄博市に、現地向け生コンクリート製造・販売を目的として、中国山東省淄博<br>物資配套股有限総公司与合併で淄博高見澤混凝土有限公司（現・連結子会社）を設立。 |
| 平成8年2月   | 長野県長野市に産業廃棄物の収集運搬、中間処理、最終処理等を目的とした環境エンジニアリング事業<br>部を開設。                                   |
| 平成8年5月   | 長野県中野市に志賀フーズ工場を移転操業開始。  |
| 平成8年7月   | 長野県中野市に志賀高原入口SSを開設。   |
| 平成8年11月  | 新潟県上越市に生コンクリート、コンクリート二次製品の製造・販売を目的として、直江津臨港生コン<br>株式会社（現・連結子会社）を設立。                       |
| 平成10年12月 | 長野県長野市に自動車販売店舗カーランド長野東店を開設。   |
| 平成11年6月  | 長野県長野市に長野中央SSを開設。   |
| 平成11年7月  | 電気設備資材、産業用電気機械器具、空調管理システム等を取り扱う昭和電機産業株式会社（現・連結<br>子会社）を子会社とする。                            |
| 平成12年7月  | 生コン事業部と骨材事業部を統合し、生コン事業部に改組。   |
| 平成13年11月 | 長野県中野市に栗林SSを開設。   |
| 平成13年12月 | オギワラ精機株式会社（現・連結子会社）を子会社とする。   |
| 平成14年5月  | 長野県上田市に廃プラスチック中間処理施設高見澤リサイクルセンターを新設し、環境エンジニアリ<br>ング事業部を上田市に移転。                            |
| 平成15年7月  | 建設事業部、運輸事業部、建材事業部を統合し、建設事業部に改組。   |
| 平成15年7月  | 石油事業部とオート事業部を統合し、石油オート事業部に改組。   |
| 平成16年7月  | 今後の新規事業展開に備え、営業開発事業部を開設。  |
| 平成16年12月 | 日本証券業協会への店頭登録を取消し、ジャスダック証券取引所に株式を上場。  |
| 平成18年7月  | 長野市豊野町に旧豊野SSを移転改築し、「カーケアステーション豊野」を開設。   |
| 平成19年1月  | 長野県下高井郡山ノ内町にミネラルウォーターの製造工場を建設。（現ボトルウォーター事業部）  |
| 平成19年3月  | 請負工事事業を行なう株式会社アグリトライ（現・連結子会社）を子会社とする。   |
| 平成20年4月  | ミネラルウォーターの販路拡大のため長野県松本市にボトルウォーター事業部中信営業所開設。   |
| 平成22年4月  | ジャスダック証券取引所と大阪証券取引所の合併に伴い、大阪証券取引所JASDAQ（現 大阪証券<br>取引所JASDAQ（スタンダード））に上場。                  |
| 平成22年8月  | 建設資材販売事業の市場開拓を目的に、建設事業部名古屋営業所を開設。   |
| 平成22年9月  | ミネラルウォーターの販売拡大のため新潟県上越市にボトルウォーター事業部上越営業所開設。   |
| 平成23年7月  | 長野県小諸市にチーズ類加工製造販売を目的としてラクティライフ事業部を開設。   |

### 3【事業の内容】

当社グループ（当社及び当社の関係会社）は、当社（株式会社高見澤）、子会社7社及び関連会社2社より構成され、その事業内容及び当社と関係会社の当該事業に係る位置付けは次のとおりであります。

なお、事業区分は「第5 経理の状況 1 連結財務諸表等 (1)連結財務諸表 注記事項」に掲げるセグメントの区分と同一であります。

烟台高見澤混凝土有限公司、淄博高見澤混凝土有限公司及び山東建澤混凝土有限公司の3社は中華人民共和国山東省において現地向けに生コンクリートの製造販売を行っております。

| 区分        | 事業内容  | 会社名   |
|-----------|---|---|
| 建設関連事業    | コンクリート二次製品、生コンクリート・砂利・砂の製造販売、セメント他建設資材の販売、土木建築の請負、建築工事、貨物自動車運送  | 株式会社高見澤 <提出会社><br>直江津臨港生コン株式会社 <連結子会社><br>烟台高見澤混凝土有限公司 <連結子会社><br>淄博高見澤混凝土有限公司 <連結子会社><br>山東建澤混凝土有限公司 <関連会社><br>(会社総数 5社) |
| 電設資材事業    | 電設資材、産業機器、空調システム等の販売  | 昭和電機産業株式会社 <連結子会社><br>信州電機産業株式会社 <連結子会社><br>(会社総数 2社)   |
| カーライフ関連事業 | 石油製品の販売、自動車の販売・整備・賃貸、損害保険代理業務   | 株式会社高見澤 <提出会社><br>(会社総数 1社)   |
| 住宅・生活関連事業 | 不動産売買・媒介及び管理、一般廃棄物・産業廃棄物の処理処分とその収集運搬事業、青果物の販売、肥料の販売、食品加工品の製造販売、ゴルフ練習場の経営、ゴルフ用品の買取・販売、農業用機械の製造販売、ミネラルウォーターの製造販売、ケーブルテレビ局経営 | 株式会社高見澤 <提出会社><br>オギワラ精機株式会社 <連結子会社><br>株式会社アグリトライ <連結子会社><br>テレビ北信ケーブルビジョン株式会社 <関連会社><br>(会社総数 4社)                       |

事業の系統図は以下のとおりであります。

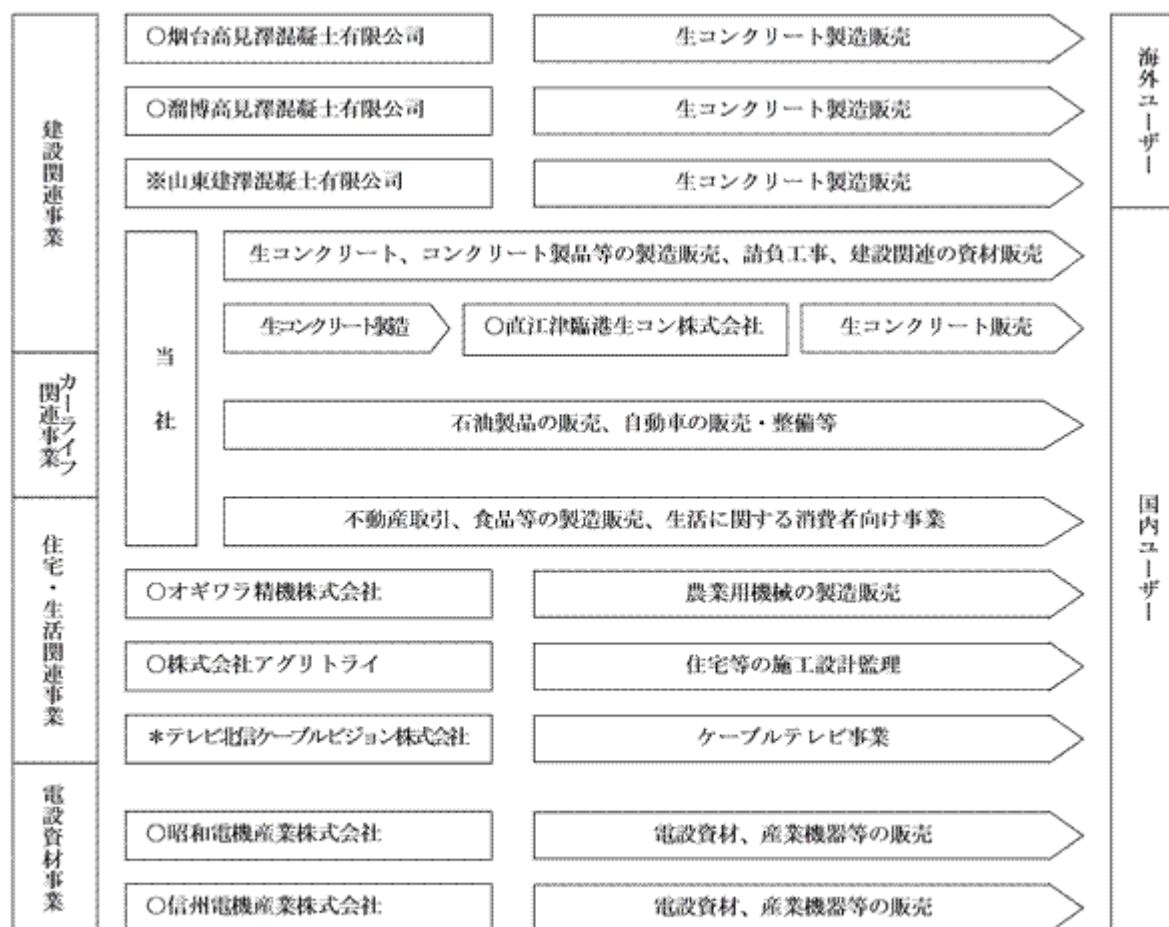

○印は、連結子会社 ※印は持分法適用の関連会社 \*印は持分法非適用の関連会社

#### 4【関係会社の状況】

| 名称                              | 住所                | 資本金又は<br>出資金<br>(百万円)        | 主要な事業の<br>内容  | 議決権の所<br>有割合<br>(%) | 関係内容                            |
|---------------------------------|-------------------|------------------------------|---------------|---------------------|---------------------------------|
| (連結子会社)<br>昭和電機産業株式会社<br>(注)2.5 | 長野県長野市            | 750                          | 電設資材事業        | 100.0               | 商品一部供給、商品一部購入<br>役員の兼任あり。       |
| 直江津臨港生コン株式会社                    | 新潟県上越市            | 50                           | 建設関連事業        | 74.0                | 生コンクリートの販売<br>役員の兼任あり。          |
| オギワラ精機株式会社                      | 長野県中野市            | 10                           | 住宅・生活関<br>連事業 | 82.5                | 商品一部供給<br>役員の兼任あり。<br>債務保証あり。   |
| 株式会社アグリトライ                      | 長野県長野市            | 44                           | 住宅・生活関<br>連事業 | 52.3                | 商品一部供給<br>工事関連業務の委託<br>役員の兼任あり。 |
| 信州電機産業株式会社<br>(注)3              | 長野県松本市            | 40                           | 電設資材事業        | 100.0<br>(100.0)    | 役員の兼任あり。                        |
| 烟台高見澤混凝土有限公司<br>(注)2            | 中華人民共和国<br>山東省烟台市 | 230                          | 建設関連事業        | 69.6                | 役員の兼任あり。<br>債務保証あり。             |
| 淄博高見澤混凝土有限公司<br>(注)2            | 中華人民共和国<br>山東省淄博市 | 千元<br>32,000<br>百万円<br>(428) | 建設関連事業        | 64.6                | 役員の兼任あり。                        |
| (持分法適用関連会社)<br>山東建澤混凝土有限公司      | 中華人民共和国<br>山東省济南市 | 千元<br>30,000<br>百万円<br>(365) | 建設関連事業        | 45.0                | 資金援助あり。                         |

(注)1.「主要な事業の内容」欄には、セグメントの名称を記載しております。

2. 特定子会社は、昭和電機産業株式会社、烟台高見澤混凝土有限公司及び淄博高見澤混凝土有限公司であります。
3. 議決権の所有割合の( )内は、間接所有割合で内数であります。
4. 上記連結子会社及び持分法適用関連会社は、有価証券届出書または有価証券報告書を提出していません。
5. 上記連結子会社のうち、昭和電機産業株式会社以外の連結子会社については、いずれも売上高(連結会社間の内部売上高を除く。)の連結売上高に占める割合がそれぞれ100分の10以下であるため主要な損益情報等の記載を省略しております。

昭和電機産業株式会社については、売上高(連結会社相互間の内部売上高を除く。)の連結売上高に占める割合が10%を超えておりますが、当連結会計年度におけるセグメントの電設資材事業の売上高に占める当該連結子会社の売上高(セグメント間の内部売上高又は振替高を含む。)の割合が100分の90を超えているため主要な損益情報等の記載を省略しております。

## 5【従業員の状況】

### (1) 連結会社の状況

平成23年6月30日現在

| セグメントの名称  | 従業員数(人) |       |
|-----------|---------|-------|
| 建設関連事業    | 345     | (59)  |
| 電設資材事業    | 298     | (12)  |
| カーライフ関連事業 | 61      | (53)  |
| 住宅・生活関連事業 | 82      | (65)  |
| 報告セグメント計  | 786     | (189) |
| 全社(共通)    | 20      | (4)   |
| 合計        | 806     | (193) |

- (注) 1. 従業員数は就業人員(当社グループからグループ外への出向者を除き、グループ外から当社グループへの出向者を含む。)であり、臨時雇用者数(嘱託者、パートタイマー、アルバイト、日雇者、臨時社員等を含む。)は、当連結会計年度の平均人員を( )外数で記載しております。
2. 全社(共通)として記載されている従業員数は、管理部門に所属しているものであります。

### (2) 提出会社の状況

平成23年6月30日現在

| 従業員数(人)   | 平均年齢(歳) | 平均勤続年数(年) | 平均年間給与(千円) |
|-----------|---------|-----------|------------|
| 313 (169) | 40.5    | 13.2      | 4,652      |

| セグメントの名称  | 従業員数(人) |       |
|-----------|---------|-------|
| 建設関連事業    | 172     | (52)  |
| カーライフ関連事業 | 61      | (53)  |
| 住宅・生活関連事業 | 60      | (60)  |
| 報告セグメント計  | 293     | (165) |
| 全社(共通)    | 20      | (4)   |
| 合計        | 313     | (169) |

- (注) 1. 従業員数は就業人員(当社から社外への出向者を除き、社外から当社への出向者を含む。)であり、臨時雇用者数(嘱託者、パートタイマー、アルバイト、日雇者、臨時社員等を含む。)は、当事業年度の平均人員を( )外数で記載しております。
2. 平均年間給与は、賞与及び基準外賃金を含んでおります。
3. 全社(共通)として記載されている従業員数は、管理部門に所属しているものであります。

### (3) 労働組合の状況

提出会社及び国内連結子会社においては、労働組合は結成されておりません。在外連結子会社においては、烟台高見澤混凝土有限公司工会委員会(烟台高見澤混凝土有限公司)、淄博高見澤混凝土有限公司工会委員会(淄博高見澤混凝土有限公司)が労働組合として結成されております。

なお、提出会社、国内連結子会社及び在外連結子会社ともに、労使関係は円満に推移しております。

## 第2【事業の状況】

### 1【業績等の概要】

#### (1) 業績

当連結会計年度におけるわが国経済は、新興国市場の需要拡大等で一部に改善傾向がみられましたが、円高の進行や、消費マインドが依然低迷しており、景気の本格的な回復には至らず推移しました。さらに、平成23年3月11日に発生した東日本大震災の影響と、世界経済の減速や電力不足、消費低迷といったリスク懸念が強まり、先行きが不透明な状況となっております。

当社グループが主に事業を展開しております建設業界においても、公共工事の減少、民間工事需要の低迷等厳しい状況が続いております。

一方、海外事業を展開している中国経済は、政府の景気刺激策が継続し、さらに民間不動産開発も活発で、大都市ではマンション価格が高騰しており、政府は住宅ローン規制の強化や金利引き上げで対応しております。当社が生コン製造販売している山東省でも、依然としてマンション建設ラッシュが続いておりますが、銀行監督当局の融資抑制により資金繰りが悪化している工事現場が増えています。

このような経営環境のなかにあつて、当社グループは、積極的な営業活動により新規顧客開拓とコスト削減に取り組み、収益拡大に努めてまいりました。

この結果、当連結会計年度の実績につきましては、連結売上高42,809百万円（前期比13.8%増）、連結営業利益643百万円（前期比37.9%増）、連結経常利益658百万円（前期比122.3%増）、連結当期純利益454百万円（前期比151.0%増）となりました。

セグメントの業績は、次のとおりであります。

#### 建設関連事業

国内の建設関連事業では、県外で受注した工事が売上を押し上げましたが、主力の県内公共工事の減少と、民間工事の減少により減収減益となりました。一方、中国市場においては、旺盛な建設需要により生コン販売は好調で増収増益となりました。

この結果、建設関連事業の売上高は10,604百万円（前期比3.9%増）、営業利益は325百万円（前期比6.6%減）となりました。

#### 電設資材事業

電設資材事業では、環境省エネ分野の太陽光発電、工場ルートへの産業機器の販売が好調で増収増益となりました。

この結果、電設資材事業の売上高は20,837百万円（前期比18.9%増）、営業利益は171百万円（前期比623.0%増）となりました。

#### カーライフ関連事業

石油部門では、エリア拡大、新規顧客開拓で販売が順調に推移し、また、燃料油の価格変動の転嫁と原価低減に取り組むことで、増収増益となりました。オート部門では、新車、中古車販売共に好調に推移し、車両整備についても、新規顧客の開拓に注力し、原価の低減にも取り組むことで、増収増益となりました。

この結果、カーライフ関連事業の売上高は7,498百万円（前期比24.4%増）、営業利益は111百万円（前期比43.1%増）となりました。

#### 住宅・生活関連事業

主な事業として、不動産部門では、売買物件の取扱いが減少したことにより減収となりましたが、仕入原価を抑えたことにより増益となりました。農産物部門では、天候不順による果実類の取扱い不足と、きのこ加工の原材料高騰を価格に転嫁できず減収減益となりました。

この結果、住宅・生活関連事業の売上高は3,869百万円（前期比0.4%増）、営業利益は131百万円（前期比124.6%増）となりました。

#### (2) キャッシュ・フロー

当連結会計年度における連結ベースの現金及び現金同等物（以下、「資金」という。）は、前連結会計年度末に比べ129百万円（前期比18.4%）増加し、当連結会計年度末には831百万円となりました。

当連結会計年度における各キャッシュ・フローの状況とそれらの要因は次のとおりであります。

##### （営業活動によるキャッシュ・フロー）

当連結会計年度において、営業活動の結果得られた資金は480百万円（前期比48.6%減）となりました。これは主に売上債権が706百万円、たな卸資産が1,148百万円増加しましたが、税金等調整前当期純利益556百万円、減価償却費608百万円を計上し、仕入債務が451百万円、前受金が607百万円増加したことによるものであります。

##### （投資活動によるキャッシュ・フロー）

当連結会計年度において、投資活動の結果使用した資金は837百万円（前期比137.7%増）となりました。これは主に子会社株式の取得による支出268百万円、有形固定資産の取得による支出570百万円によるものであります。

##### （財務活動によるキャッシュ・フロー）

当連結会計年度において、財務活動の結果得られた資金は486百万円（前期は758百万円の使用）となりました。これは主に短期借入金の純増額1,056百万円、長期借入れによる収入1,200百万円、長期借入金の返済による支出1,583百万円によるものであります。



## 2【生産、受注及び販売の状況】

### (1) 生産実績

当連結会計年度の生産実績をセグメントごとに示すと、次のとおりであります。

| セグメントの名称                  | 当連結会計年度<br>(自 平成22年 7月 1日<br>至 平成23年 6月30日) | 前年同期比(%) |
|---------------------------|---|----------|
| 建設関連事業(百万円)               | 4,883                                       | -        |
| 住宅・生活関連事業(食品加工業)<br>(百万円) | 1,603                                       | -        |
| 合計                        | 6,491                                       | -        |

- (注) 1. セグメント間の取引については相殺消去しております。  
2. 金額は、販売価格によっております。  
3. 上記の金額には、消費税等は含まれておりません。  
4. 改正後の「セグメント情報」の適用初年度であり、上記セグメントの区分による前連結会計年度の金額のデータを入手することが困難であるため、前年同期比は記載しておりません。

### (2) 受注状況

当連結会計年度の受注実績をセグメントごとに示すと、次のとおりであります。

| セグメントの名称 | 受注高(百万円) | 前年同期比(%) | 受注残高(百万円) | 前年同期比(%) |
|----------|----------|----------|-----------|----------|
| 建設関連事業   | 6,036    | -        | 1,140     | -        |
| 合計       | 6,036    | -        | 1,140     | -        |

- (注) 1. 上記の金額には、消費税等は含まれておりません。  
2. 改正後の「セグメント情報」の適用初年度であり、上記セグメントの区分による前連結会計年度の金額のデータを入手することが困難であるため、前年同期比は記載しておりません。

### (3) 商品仕入実績

当連結会計年度の商品仕入実績をセグメントごとに示すと、次のとおりであります。

| セグメントの名称       | 当連結会計年度<br>(自 平成22年 7月 1日<br>至 平成23年 6月30日) | 前年同期比(%) |
|----------------|---|----------|
| 建設関連事業(百万円)    | 3,668                                       | -        |
| 電設資材事業(百万円)    | 18,255                                      | -        |
| カーライフ関連事業(百万円) | 6,700                                       | -        |
| 住宅・生活関連事業(百万円) | 955   | -        |
| 合計             | 29,579                                      | -        |

- (注) 1. セグメント間の取引については相殺消去しております。  
2. 上記の金額には、消費税等は含まれておりません。  
3. 改正後の「セグメント情報」の適用初年度であり、上記セグメントの区分による前連結会計年度の金額のデータを入手することが困難であるため、前年同期比は記載しておりません。

## (4) 販売実績

当連結会計年度の販売実績をセグメントごとに示すと、次のとおりであります。

| セグメントの名称       | 当連結会計年度<br>(自 平成22年 7月 1日<br>至 平成23年 6月30日) | 前年同期比(%) |
|----------------|---|----------|
| 建設関連事業(百万円)    | 10,604                                      | 103.9    |
| 電設資材事業(百万円)    | 20,837                                      | 118.9    |
| カーライフ関連事業(百万円) | 7,498                                       | 124.4    |
| 住宅・生活関連事業(百万円) | 3,869                                       | 100.4    |
| 合計             | 42,809                                      | 113.8    |

- (注) 1. セグメント間の取引については相殺消去しております。  
2. 上記の金額には、消費税等は含まれておりません。  
3. 前連結会計年度及び当連結会計年度における販売実績の総販売実績に対する割合が100分の10以上の相手先に該当する主要な販売先はありません。

## 3【対処すべき課題】

## (1) 営業力強化とコスト削減

当社グループは、営業力強化及びコスト削減等を推し進めるとともに、「選択と集中」を合言葉とし、より強い経営体質へ向け改善を図ってまいりました。

今後につきましては、お客様から選ばれる企業になると同時に、将来にわたり持続的な成長を遂げていくため、高い倫理観を持ってコンプライアンス経営を重視し、安定した収益を創出できる企業グループとして、更なる成長発展を期して経営基盤の充実と業績の向上に努めてまいります。また、経営環境の急速な変化により、リスクも多様化、高度化していることから、内部統制の強化と法令遵守の徹底を図り、経営リスクを最小化してまいります。

## (2) 株式会社の支配に関する基本方針

## 基本方針の内容

当社は、金融商品取引所に株式を上場している者として、市場における当社株式の自由な取引を尊重し、特定の者による当社株式の大規模買付行為であっても、当社グループの企業価値ひいては株主共同の利益の確保・向上に資するものである限り、これを一概に否定するものではありません。また、最終的には株式の大規模買付提案に応じるかどうかは株主の皆様のご決定に委ねられるべきだと考えています。

ただし、株式の大規模買付提案の中には、例えばステークホルダーとの良好な関係を保ち続けることができない可能性がある等、当社グループの企業価値ひいては株主共同の利益を損なう虞のあるものや、当社グループの価値を十分に反映しているとは言えないもの、あるいは株主の皆様が最終的な決定をされるために必要な情報が十分に提供されないものもありえます。

そのような提案に対して、当社取締役会は、株主の皆様から経営を負託された者の責務として、株主の皆様のために、必要な時間や情報の確保、株式の大規模買付提案者との交渉等を行う必要があると考えています。

## 具体的な取組み

イ. 会社の財産の有効な活用、適切な企業集団の形成その他の基本方針の実現に資する特別な取組み

当社は昭和26年に地元特産物の商いを目的に起業し、以来50数年に亘って貨物運送・土木工事業、生コン製造販売事業、石油製品小売事業、車両販売修理事業、コンクリート二次製品製造販売事業等の事業拡大・多角化を進めて参りました。近年では新たな事業領域の開拓を図り、産業廃棄物中間処理事業、ミネラルウォーター製造販売事業、フーズ事業にもシフトを広げ、更なる業績の向上に向けて事業展開を図っております。また、関連子会社では、電設資材販売事業(昭和電機産業、信州電機産業)、生コン製造販売事業(中国山東省で烟台高見澤混凝土有限公司等合併3社8工場)、農業機械製造販売事業(オギワラ精機)、住宅リフォーム事業(アグリトライ)等を展開しており、業容の拡大を図っております。

当社グループの企業価値の源泉は、地域密着型企業として地域の皆様に約半世紀に亘りお届けしている多種多様な製品とサービスにより築き上げられたブランド力と信頼関係にあると考えております。

近年、環境保全への関心が高まっているなか、当社グループにおいても自然環境の保護、循環型社会への実現を目指し、環境に配慮し循環資源を利用したりサイクル製品の開発を行って参りました。現在長野県の「信州リサイクル認定製品」として多くの弊社製品群が認定されております。

また、健康ニーズが高まるなか、信州長野という自然豊かな地の利を生かした地下水を有効利用した、ミネラルウォーター「クリクラ」の製造販売により、地域の皆様に安全でおいしい水の供給を通じ、地域貢献を果たしております。

さらに、フーズ事業分野の開拓にも積極的に注力し新たに輸入チーズの加工事業も開始しており、新規顧客層の確保で売上拡大を図って参ります。

環境問題が日本だけでなく地球規模で議論されているなか、当社は上記のとおり約半世紀に亘り蓄積された当社の開発技術力をノウハウとし、多種多様な基礎技術や製品を融合することにより、環境配慮型のオリジナル製品の開発をするなどして当社のブランド力及びステークホルダーとの信頼関係を構築して参りました。今後も当社のブランド力を活かし、さらに経済的で高機能な製品の開発に取り組んで参ります。そして当社の将来展望に

立ち、時代と社会の要請に応え得る新しい事業の開発を今後も模索し、事業化することで地域社会の皆様に貢献して参ります。

このように、時代のニーズをいち早くキャッチし、それに応え得るべく技術開発を進め、事業化することにより顧客と当社グループには企業価値の源泉である厚い信頼関係が生まれてくるものと確信しております。

当社グループはこのような当社グループの企業価値の源泉を今後も継続さらに発展させ、地域社会における社会的責任を高めることが、当社グループの企業価値、株主共同利益の確保、向上につながるものと考えております。これらの取組みは、前述の基本方針の実現に資するものと考えております。

当社の中長期経営計画では企業理念として、「顧客、社員、株主、地域社会」への貢献を企業経営の最重要項目と捉え、存在価値のあり続ける企業を目指し経営に当たることとしております。

そして高見澤グループの具体的戦略として、

- ・『高見澤グループ』各社の経営力をより強固にするため、経営意思決定のスピード化を図る。
- ・「経営基盤の拡充」を最重要課題として、各社はコア事業の育成に取組んでいく。
- ・キャッシュフロー重視の経営に徹し、財務体質の強化と改善を図る。
- ・営業力の強化を図り、良質な製品の提供を通して、お客さまの信頼に応えるべく、提案営業を行う。
- ・グループ各社の将来展望に立ち、時代と社会の要請に応え得る新しい事業の開発を模索し、その実現を図る。  
(リサイクル事業、環境保全事業、アグリ事業等)
- ・事業再構築によりスリムで、筋肉質な企業体質への脱却を図る。
- ・経営体質の見直しと、生産体制の効率化、原価の低減化を徹底させコスト競争に対処する。

を掲げており、地域に密着したきめの細かい事業活動で更なる信頼の醸成を図り「高見澤ブランド」の確立を目指して参ります。

この中長期経営計画を着実に実行することで、今後益々変動する地域経済の中で、常に「人と自然に優しい環境創り」をモットーにした顧客の利便性・信頼性を追求することになり、株主の皆様などステークホルダーとの良好な関係を維持発展させ、当社の企業価値及び会社の利益ひいては株主共同の利益の向上に資することができるものと考えております。

ロ．基本方針に照らして不適切な者に当社の財務及び事業の方針の決定が支配されることを防止するための取組み

当社は、平成20年9月26日開催の当社定時株主総会にて株主の皆様のご承認をいただき、「当社株券等の大規模買付行為に関する対応策」（以下、「旧プラン」といいます。）を導入いたしました。

旧プランの有効期間は、平成23年9月27日開催の当社定時株主総会（以下、「本定時株主総会」といいます。）終結の時までであることから、当社では、企業価値・株主共同の利益の確保・向上の観点から、継続の是非も含めそのあり方について検討して参りました。その結果、当社は本対応策の重要性に鑑み、旧プランを一部変更したうえで、本定時株主総会の議案として上程し、株主の皆様のご承認を得ることができました。

なお、本プランの詳細については、当社ホームページ（<http://www.kk-takamisawa.co.jp/ir/>）をご覧ください。具体的な取組みに対する当社取締役会の判断およびその理由

前記 イに記載した当社の「中長期経営計画」およびそれに基づく様々な施策は、当社の企業価値・株主共同の利益を継続的かつ持続的に向上させるための具体的方策として策定されたものであります。

また、本プランは、当社の企業価値・株主共同の利益を確保・向上させる目的をもって導入されたものであり、当社の基本方針に沿うものであります。特に、本プランは、株主総会において株主の承認を得ていること、その内容として合理的な客観的発動要件が設定されていること、業務執行を担当する取締役を監督する立場にある社外取締役、社外監査役または弁護士・大学教授等の社外有識者から構成される独立委員会が設置されており、本プランの発動に際しては必ず独立委員会の判断を経ることが必要とされていること、独立委員会は当社の費用で第三者専門家の助言を得ることができることとされていること、有効期間を約6年間に限定している上、取締役会により、何時でも廃止できるとされていることなどにより、その公正性・客観性が担保されており、高度の合理性を有し、企業価値ひいては株主共同の利益に資するものであって、当社の会社役員の地位の維持を目的とするものではありません。

#### 4【事業等のリスク】

有価証券報告書に記載した事業の状況、経理の状況等に関する事項のうち、投資者の判断に重要な影響を及ぼす可能性のある事項には、以下のようなものがあります。

なお、本項に記載した予測及び可能性等の将来に関する事項は、有価証券報告書提出日現在において判断したものであり、将来に関する事項には不確実性を有しており、将来生じる実際の結果と大きく異なる可能性もあります。

##### (1) 減損会計について

当社グループは、平成18年6月期より適用の「固定資産の減損に係る会計基準」に対応するため減損損失の認識の判定を行っておりますが、その結果によっては当社グループの業績に影響を及ぼす可能性があります。

##### (2) 中国進出について

当社グループは、生コンクリート製造販売を目的に中国国内に合弁会社3社を立ち上げ進出しており、中国国内の規制や経済情勢により、当社グループの業績に影響を及ぼす可能性があります。

##### (3) 有利子負債について

当社グループの有利子負債残高は当連結会計年度末現在で11,475百万円であり、借入金依存度は45.0%となっております。将来市場金利が上昇した場合には、当社グループの業績に影響を及ぼす可能性があります。

#### 5【経営上の重要な契約等】

当連結会計年度において、経営上の重要な契約等は行われておりません。

#### 6【研究開発活動】

##### (建設関連事業)

##### (1) ポーラスコンクリート製品による開発

ポーラスコンクリートとは、連続した空隙を大量に有するコンクリートのことで、砂を使わずほぼ粒径の等しい骨材を用いて、「雷おこし」のような構造をしたものであります。ポーラスコンクリートは、その特徴から、透水性が優れており植生が可能であり、環境共生型コンクリートとして近年注目をあびています。

当社製品の「ポーラストーン」は道路斜面（法面）や河川護岸部に使用する積みブロックであり、擁壁背面に大きな水圧を受けず、河川護岸用には流水による河岸の浸食防止など護岸の機能を発揮しつつ、土砂による河岸と同様の生態系や植生の保護・育成を期待する製品となっております。また、その他の製品へ応用するため、今後、ポーラスコンクリートの性能（強度と透水性）高める必要があり今後の課題と思われれます。

##### (2) 広範な設計条件に対応した製品対応に即応

側溝類（道路等に沿って設ける排水溝）は、多種多様な製品が市場に出ています。昨今、需要者からの新たな設計条件の指定を受けるケースが増えました。従来の荷重条件より厳しい場合や使用方法が異なる場合など特注製品の対応が必要となります。技術レベルの格差により競合社が対応不能となる製品を立案することにより営業・生産・技術面での顧客（役所・ゼネコン）の満足を図れる対応ができました。

##### (3) 新規・改良に関する素案（アイデア）の実用化研究

当社独自の製造技術による新製品開発の素案を数種検討中です。既に開発した製品を販売普及している過程で、需要者からの要望に応える付属製品の開発も考えています。また、従来から製造販売している製品の改良案や使用用途による改良パーツの追加を検討中です。これにより、従来製品に改良を加えることにより新鮮度を復活させ、需要を喚起することにより営業活動を支援するものと考えます。

##### (電設資材事業、カーライフ関連事業、住宅・生活関連事業)

研究開発活動は、特段行っておりません。

当連結会計年度における当社グループが支出した研究開発費の総額は46百万円であります。

## 7【財政状態、経営成績及びキャッシュ・フローの状況の分析】

### (1) 重要な会計方針及び見積り

当社グループの連結財務諸表は、わが国において一般的に公正妥当と認められる会計基準に基づき作成しております。この連結財務諸表の作成に当たりまして、決算日における資産・負債の報告数値及び報告期間における収益・費用の報告数値に影響を与える見積りを行っております。当該見積りにつきましては、過去の実績や状況に応じて合理的と考えられる様々な要因に関して適切な仮定の設定、情報収集を行い、見積り金額を計算しておりますが、見積り特有の不確実性があるため、実際の結果とは異なる場合があります。

### (2) 当連結会計年度の経営成績の分析

「1 業績等の概要 (1) 業績」に記載のとおりであり、連結売上高は前連結会計年度より5,194百万円（前期比13.8%）増加し、42,809百万円、連結営業利益は176百万円（前期比37.9%）増加し、643百万円、連結経常利益は362百万円（前期比122.3%）増加し、658百万円、連結当期純利益は273百万円（前期比151.0%）増加し、454百万円となりました。

### (3) 経営成績に重要な影響を与える要因について

当社グループの経営成績に重要な影響が可能性につきましては、「4 事業等のリスク」をご参照下さい。

### (4) 財政状態

#### （資産の部）

当連結会計年度末の資産は、前連結会計年度に比べ2,430百万円増加し、25,522百万円となりました。これは主に受取手形及び売掛金が796百万円、たな卸資産が1,217百万円増加したことによるものです。

#### （負債及び純資産の部）

負債は、前連結会計年度末に比べ2,071百万円増加し、19,754百万円となりました。これは主に支払手形及び買掛金が849百万円、短期借入金が1,171百万円増加したことによるものです。

純資産につきましては、前連結会計年度末に比べ359百万円増加し、5,767百万円となりました。これは主に為替換算調整勘定が57百万円減少しましたが、利益剰余金が432百万円増加したことによるものです。

### (5) キャッシュ・フローの分析

キャッシュ・フローの分析につきましては、「1 業績等の概要 (2) キャッシュ・フロー」をご参照下さい。

### (6) 経営者の問題意識と今後の方針について

経営者の問題意識と今後の方針につきましては、「3 対処すべき課題」をご参照下さい。

### 第3【設備の状況】

#### 1【設備投資等の概要】

当連結会計年度の設備投資（無形固定資産を含む。）の総額は609百万円であり、各セグメント別の設備投資について示すと次のとおりであります。

建設関連事業においては、設備の拡充として、クレーン車等の重機やダンプ、ミキサー車等の車両のほか、コンクリート二次製品の型枠の購入により、269百万円の設備投資を実施しました。

電設資材事業においては、車両の購入等により、21百万円の設備投資を実施しました。

カーライフ関連事業においては、車両及び器具備品の設置により、20百万円の設備投資を実施しました。

住宅・生活関連事業においては、新規事業に伴う土地、建物及び機械設備の取得、食品加工業の製造プラントの拡充等により、291百万円の設備投資を実施しました。

また、当連結会計年度において重要な設備の除却、売却等はありません。

#### 2【主要な設備の状況】

##### (1) 提出会社

平成23年6月30日現在

| 事業所名<br>(所在地)                       | セグメントの名称 | 設備の内容                         | 帳簿価額                 |                            |                             |                |              | 従業員数<br>(人) |             |
|-------------------------------------|----------|-------------------------------|----------------------|----------------------------|-----------------------------|----------------|--------------|-------------|-------------|
|                                     |          |                               | 建物及び<br>構築物<br>(百万円) | 機械装置<br>及び運搬<br>具<br>(百万円) | 土地<br>(面積㎡)<br>(百万円)        | リース資産<br>(百万円) | その他<br>(百万円) |             | 合計<br>(百万円) |
| 本社<br>(長野県長野市)                      | 全社(共通)   | 統括業務施設                        | 102                  | 13                         | 62<br>(8,702)               | 4              | 8            | 190         | 26<br>{9}   |
| コンクリート事業部<br>(長野県上高井郡小<br>布施町)他5事業所 | 建設関連     | コンクリート二<br>次製品製造販売<br>設備      | 340                  | 180                        | 417<br>(31,523)<br>[87,949] | 9              | 151          | 1,099       | 74<br>{25}  |
| 生コン事業部<br>(長野県長野市)<br>他1工場          | 建設関連     | 生コンクリート<br>・砂利・砂製造<br>販売設備    | 78                   | 79                         | 243<br>(65,633)<br>[16,125] | 36             | 0            | 438         | 26<br>{12}  |
| 建設事業部<br>(長野県長野市)<br>他2営業所          | 建設関連     | 建設資材販売設<br>備 請負事業・運<br>送事業設備  | 64<br><17>           | 64                         | 47<br>(13,237)<br>[12,488]  | 63             | 6            | 246         | 61<br>{9}   |
| 上越支店<br>(新潟県上越市)                    | 建設関連     | 生コンクリート<br>製造販売設備建<br>設資材販売設備 | 60                   | 58                         | 451<br>(36,078)             | 8              | 1            | 580         | 10<br>{6}   |
| オート事業部<br>(長野県長野市)<br>他1店舗          | カーライフ関連  | 自動車販売・整<br>備設備                | 31                   | 3                          | -<br>(-)<br>[10,213]        | 1              | 0            | 36          | 25<br>{2}   |
| 石油事業部<br>(長野県長野市)                   | カーライフ関連  | 石油製品販売設<br>備                  | 159                  | 26                         | 574<br>(8,921)<br>[4,765]   | 12             | 6            | 778         | 36<br>{51}  |
| 特産事業部<br>(長野県中野市)                   | 住宅・生活関連  | 青果販売・食品<br>加工設備               | 93<br><1>            | 41                         | 257<br>(8,421)              | 1              | 5            | 399         | 20<br>{37}  |
| 不動産事業部<br>(長野県長野市)                  | 住宅・生活関連  | 不動産賃貸施設                       | 334<br><300>         | 0                          | 1,719<br>(33,720)           | 3              | 0            | 2,058       | 9<br>{1}    |
| リサイクルセンター<br>(長野県上田市)               | 住宅・生活関連  | 廃プラスチック<br>中間処理設備             | 160                  | 2                          | 83<br>(55,979)<br>[25,923]  | 1              | 0            | 248         | 6<br>{7}    |
| ボトルウォーター<br>事業部(長野県下高<br>井郡山ノ内町)    | 住宅・生活関連  | ミネラルウォー<br>ター製造販売設<br>備       | 58                   | 23                         | 145<br>(6,055)              | 28             | 0            | 255         | 15<br>{3}   |
| ゴルフセンター<br>(長野県長野市)                 | 住宅・生活関連  | ゴルフ練習場                        | 133                  | 26                         | 232<br>(17,094)<br>[8,443]  | 1              | 3            | 397         | 5<br>{7}    |

(2) 国内子会社

平成23年6月30日現在

| 会社名       | 事業所名<br>(所在地)             | セグメント<br>の名称 | 設備の内容               | 帳簿価額                 |                            |                           |                |              |             | 従業員数<br>(人) |
|-----------|---------------------------|--------------|---------------------|----------------------|----------------------------|---------------------------|----------------|--------------|-------------|-------------|
|           |                           |              |                     | 建物及び<br>構築物<br>(百万円) | 機械装置<br>及び運搬<br>具<br>(百万円) | 土地<br>(面積㎡)<br>(百万円)      | リース資産<br>(百万円) | その他<br>(百万円) | 合計<br>(百万円) |             |
| 昭和電機産業(株) | 本社<br>(長野県長野市)            | 電設資材         | 統括業務<br>設備          | 63<br><11>           | -                          | 317<br>(1,721)            | 2              | 1            | 385         | 29<br>{5}   |
| 昭和電機産業(株) | 長野地区<br>(長野県長野市)<br>他7事業所 | 電設資材         | 電設資材<br>販売設備        | 366<br><14>          | 0                          | 522<br>(8,533)<br>[4,100] | 12             | 6            | 907         | 129<br>{3}  |
| 昭和電機産業(株) | 新潟地区<br>(新潟県新潟市)<br>他5事業所 | 電設資材         | 電設資材<br>販売設備        | 278<br><21>          | 0                          | 814<br>(15,274)           | 7              | 2            | 1,103       | 97<br>{3}   |
| 昭和電機産業(株) | 山梨地区<br>(山梨県甲府市)          | 電設資材         | 電設資材<br>販売設備        | 26                   | -                          | 72<br>(1,391)             | 1              | 0            | 101         | 16<br>{0}   |
| オギワラ精機(株) | 本社<br>(長野県中野市)            | 住宅・生活<br>関連  | 農業用機<br>械製造販<br>売設備 | 21                   | 1                          | 153<br>(6,351)            | 0              | 1            | 179         | 15<br>{2}   |
| (株)アグリトライ | 本社<br>(長野県長野市)<br>他1事業所   | 住宅・生活<br>関連  | 請負事業<br>設備          | 8<br><7>             | 0                          | 19<br>(3,169)             | 1              | 1            | 31          | 7<br>{3}    |
| 信州電機産業(株) | 本社<br>(長野県松本市)            | 電設資材         | 電設資材<br>販売設備        | 12                   | -                          | 61<br>(965)               | 11             | 0            | 85          | 22<br>{1}   |
| 信州電機産業(株) | 長野地区<br>(長野県長野市)          | 電設資材         | 電設資材<br>販売設備        | 11                   | -                          | 26<br>(392)               | -              | -            | 38          | 5<br>{0}    |

(3) 在外子会社

平成23年6月30日現在

| 会社名              | 事業所名<br>(所在地)               | セグメント<br>の名称 | 設備の内容                     | 帳簿価額                 |                            |                      |                |              |             | 従業員数<br>(人) |
|------------------|-----------------------------|--------------|---------------------------|----------------------|----------------------------|----------------------|----------------|--------------|-------------|-------------|
|                  |                             |              |                           | 建物及び<br>構築物<br>(百万円) | 機械装置<br>及び運搬<br>具<br>(百万円) | 土地<br>(面積㎡)<br>(百万円) | リース資産<br>(百万円) | その他<br>(百万円) | 合計<br>(百万円) |             |
| 烟台高見澤混<br>凝土有限公司 | 中華人民共和<br>国<br>(山東省烟台<br>市) | 建設関連         | 生コンク<br>リート製<br>造販<br>売設備 | 100                  | 245                        | -<br>(-)             | -              | 2            | 347         | 103<br>{7}  |
| 淄博高見澤混<br>凝土有限公司 | 中華人民共和<br>国<br>(山東省淄博<br>市) | 建設関連         | 生コンク<br>リート製<br>造販<br>売設備 | 140                  | 168                        | -<br>(-)             | -              | 8            | 317         | 70<br>{0}   |

(注) 1. 帳簿価額のうち「その他」は、工具、器具及び備品であり、建設仮勘定は含んでおりません。

なお、金額には消費税等を含んでおりません。

2. 上記中 [ ] は、連結会社以外からの賃借設備（面積㎡）であります。
3. 上記中 < > 内数は、連結会社以外への賃貸設備であります。
4. 上記中 { } 外数は、臨時雇用者数であります。
5. 現在休止中の主要な設備はありません。
6. 上記のほか、連結会社以外からの主要な賃借設備はありません。

3 【設備の新設、除却等の計画】

(1) 重要な設備の新設等

| 会社名<br>事業所名     | 所在地    | セグメント<br>の名称  | 設備の内容         | 投資予定金額      |               | 資金調達<br>方法 | 着手及び完了予定年<br>月 |             |
|-----------------|--------|---------------|---------------|-------------|---------------|------------|----------------|-------------|
|                 |        |               |               | 総額<br>(百万円) | 既支払額<br>(百万円) |            | 着手             | 完了          |
| 当社ラクティ<br>ライブ事業 | 長野県小諸市 | 住宅・生活<br>関連事業 | チーズ製品<br>加工設備 | 272         | 168           | 借入金        | 平成23年<br>2月    | 平成23年<br>7月 |

(注) 上記金額には、消費税等は含んでおりません。

(2) 重要な設備の除却等

経常的な設備の更新のための除却等を除き、重要な設備の除却等の計画はありません。

## 第4【提出会社の状況】

### 1【株式等の状況】

#### (1)【株式の総数等】

##### 【株式の総数】

| 種類   | 発行可能株式総数(株) |
|------|-------------|
| 普通株式 | 18,915,000  |
| 計    | 18,915,000  |

##### 【発行済株式】

| 種類   | 事業年度末現在発行数<br>(株)<br>(平成23年6月30日) | 提出日現在発行数(株)<br>(平成23年9月28日) | 上場金融商品取引所名又は登録認可金融商品取引業協会名    | 内容              |
|------|-----------------------------------|-----------------------------|-------------------------------|-----------------|
| 普通株式 | 8,792,000                         | 8,792,000                   | 大阪証券取引所<br>JASDAQ<br>(スタンダード) | 単元株式数<br>1,000株 |
| 計    | 8,792,000                         | 8,792,000                   |                               |                 |

#### (2)【新株予約権等の状況】

該当事項はありません。

#### (3)【行使価額修正条項付新株予約権付社債券等の行使状況等】

該当事項はありません。

#### (4)【ライツプランの内容】

該当事項はありません。

#### (5)【発行済株式総数、資本金等の推移】

| 年月日                             | 発行済株式総数増減数<br>(株) | 発行済株式総数残高(株) | 資本金増減額<br>(百万円) | 資本金残高<br>(百万円) | 資本準備金増減額<br>(百万円) | 資本準備金残高<br>(百万円) |
|---------------------------------|-------------------|--------------|-----------------|----------------|-------------------|------------------|
| 平成17年7月1日～<br>平成18年6月30日<br>(注) |                   | 8,792,000    |                 | 1,264          | 1,399             |                  |

(注) 平成17年9月27日の定時株主総会において、資本準備金を1,399百万円減少し欠損てん補することを決議しております。

#### (6)【所有者別状況】

平成23年6月30日現在

| 区分          | 株式の状況(1単元の株式数1,000株) |       |          |        |       |    |       |       | 単元未満株式の状況(株) |
|-------------|----------------------|-------|----------|--------|-------|----|-------|-------|--------------|
|             | 政府及び地方公共団体           | 金融機関  | 金融商品取引業者 | その他の法人 | 外国法人等 |    | 個人その他 | 計     |              |
|             |                      |       |          |        | 個人以外  | 個人 |       |       |              |
| 株主数(人)      | -                    | 12    | 9        | 77     | 2     | -  | 1,153 | 1,253 | -            |
| 所有株式数(単元)   | -                    | 1,000 | 21       | 1,083  | 11    | -  | 6,601 | 8,716 | 76,000       |
| 所有株式数の割合(%) | -                    | 11.47 | 0.24     | 12.43  | 0.13  | -  | 75.73 | 100   | -            |

(注) 1. 自己株式170,011株は「個人その他」に170単元及び「単元未満株式の状況」に11株を含めて記載しております。なお、期末日現在の実質的な保有株式数は170,011株であります。

2. 「その他の法人」及び「単元未満株式の状況」の欄には、証券保管振替機構名義の株式が、それぞれ1単元及び300株含まれております。



(7)【大株主の状況】

平成23年6月30日現在

| 氏名又は名称                                  | 住所  | 所有株式数<br>(千株) | 発行済株式総数<br>に対する所有株<br>式数の割合(%) |
|---|---|---------------|--------------------------------|
| 高見澤 秀茂                                  | 長野県中野市                                    | 1,083         | 12.33                          |
| 高見澤 昭二                                  | 長野県中野市                                    | 667           | 7.59                           |
| 高見澤 豊子                                  | 長野県中野市                                    | 530           | 6.03                           |
| 高見澤 信義                                  | 長野県長野市                                    | 490           | 5.58                           |
| 高見澤 吉晴                                  | 長野県中野市                                    | 450           | 5.12                           |
| 株式会社八十二銀行<br>(常任代理人 日本マスタートラスト信託銀行株式会社) | 長野県長野市大字中御所字岡田178番地8<br>(東京都港区浜松町2丁目11-3) | 427           | 4.86                           |
| 高見澤 雅人                                  | 長野県長野市                                    | 306           | 3.48                           |
| 高見澤 達郎                                  | 長野県長野市                                    | 193           | 2.20                           |
| 日本興亜損害保険株式会社                            | 東京都千代田区霞が関3丁目7番3号                         | 176           | 2.00                           |
| 高見澤 光雄                                  | 長野県上高井郡小布施町                               | 174           | 1.99                           |
| 計                                       |   | 4,499         | 51.18                          |

(注) 1. 高見澤信義氏は平成22年11月22日に逝去されましたが、名義書換未了のため、株主名簿上の名義で記載しております。

2. 高見澤光雄氏は平成22年8月16日に逝去されましたが、名義書換未了のため、株主名簿上の名義で記載しております。

(8)【議決権の状況】

【発行済株式】

平成23年6月30日現在

| 区分             | 株式数(株)         | 議決権の数(個) | 内容 |
|----------------|----------------|----------|----|
| 無議決権株式         |                |          |    |
| 議決権制限株式(自己株式等) |                |          |    |
| 議決権制限株式(その他)   |                |          |    |
| 完全議決権株式(自己株式等) | 普通株式 170,000   |          |    |
| 完全議決権株式(その他)   | 普通株式 8,546,000 | 8,546    |    |
| 単元未満株式         | 普通株式 76,000    |          |    |
| 発行済株式総数        | 8,792,000      |          |    |
| 総株主の議決権        |                | 8,546    |    |

(注) 1. 「完全議決権株式(その他)」の欄には、証券保管振替機構名義の株式が1,000株含まれております。また、「議決権の数」欄には、同機構名義の完全議決権株式に係る議決権の数1個が含まれております。

2. 「単元未満株式」の欄には、当社所有の自己保有株式11株及び証券保管振替機構名義の株式300株が含まれております。

【自己株式等】

平成23年6月30日現在

| 所有者の氏名又は名称 | 所有者の住所                 | 自己名義所有株式数(株) | 他人名義所有株式数(株) | 所有株式数の合計(株) | 発行済株式総数に対する所有株式数の割合(%) |
|------------|------------------------|--------------|--------------|-------------|------------------------|
| 株式会社高見澤    | 長野県長野市大字鶴賀字苗間平1605番地14 | 170,000      |              | 170,000     | 1.93                   |
| 計          |                        | 170,000      |              | 170,000     | 1.93                   |

(9) 【ストックオプション制度の内容】

該当事項はありません。

2 【自己株式の取得等の状況】

【株式の種類等】 会社法第155条第7号に該当する普通株式の取得

(1) 【株主総会決議による取得の状況】

該当事項はありません。

(2) 【取締役会決議による取得の状況】

該当事項はありません。

(3) 【株主総会決議又は取締役会決議に基づかないもの内容】

| 区分              | 株式数(株) | 価額の総額(百万円) |
|-----------------|--------|------------|
| 当事業年度における取得自己株式 | 2,472  | 0          |
| 当期間における取得自己株式   | -      | -          |

(注) 当期間における取得自己株式には、平成23年9月1日からこの有価証券報告書提出日までの単元未満株式の買取りによる株式は含まれておりません。

(4) 【取得自己株式の処理状況及び保有状況】

| 区分                          | 当事業年度   |              | 当期間     |              |
|-----------------------------|---------|--------------|---------|--------------|
|                             | 株式数(株)  | 処分価額の総額(百万円) | 株式数(株)  | 処分価額の総額(百万円) |
| 引き受ける者の募集を行った取得自己株式         | -       | -            | -       | -            |
| 消却の処分を行った取得自己株式             | -       | -            | -       | -            |
| 合併、株式交換、会社分割に係る移転を行った取得自己株式 | -       | -            | -       | -            |
| その他                         | -       | -            | -       | -            |
| 保有自己株式数                     | 170,011 | -            | 170,011 | -            |

(注) 当期間における保有自己株式には、平成23年9月1日からこの有価証券報告書提出日までの単元未満株式の買取り及び売渡による株式は含まれておりません。

### 3【配当政策】

当社グループは、利益配当金による株主への利益還元を最重要施策の一つと位置づけ、財務体質の強化と内部留保の蓄積を図り、安定的な配当の継続と業績に応じた利益配分を積極的に果たしていくことを基本方針としております。

当社の剰余金の配当は、期末配当の年1回を基本的な方針としており、期末配当の決定機関は、株主総会でありませ

す。これらの方針に基づき、当事業年度の剰余金の配当につきましては、普通配当は1株につき2円50銭としたうえ、当社設立60周年に当たり、株主の皆様のご支援に感謝し、設立60周年記念配当2円を加えて、1株につき計4円50銭の配当を実施することを決定いたしました。

内部留保金につきましては、会社が将来発展するための原資として、また、業務の一層の効率化を進めるための生産設備の拡充・拠点の新設、人材育成・社員教育といった社内体制に充当することにより、経営基盤の確立を進めてまいります。

当社は、取締役会の決議によって、毎年12月31日の最終の株主名簿に記載または記録された株主または登録株式質権者に対して、会社法第454条第5項の定めにより、中間配当を行うことができる旨を定款に定めております。

なお、基準日が当事業年度に係る剰余金の配当は、以下のとおりであります。

| 決議年月日                  | 配当金の総額<br>(百万円) | 1株当たり配当額<br>(円) |
|------------------------|-----------------|-----------------|
| 平成23年9月27日<br>定時株主総会決議 | 38              | 4.50            |

### 4【株価の推移】

#### (1)【最近5年間の事業年度別最高・最低株価】

| 回次    | 第57期    | 第58期    | 第59期    | 第60期    | 第61期    |
|-------|---------|---------|---------|---------|---------|
| 決算年月  | 平成19年6月 | 平成20年6月 | 平成21年6月 | 平成22年6月 | 平成23年6月 |
| 最高(円) | 345     | 293     | 231     | 222     | 209     |
| 最低(円) | 241     | 200     | 130     | 169     | 150     |

(注) 最高・最低株価は、平成22年4月1日より大阪証券取引所JASDAQにおけるものであり、平成22年10月12日より大阪証券取引所JASDAQ(スタンダード)におけるものであります。それ以前はジャスダック証券取引所におけるものであります。

#### (2)【最近6月間の月別最高・最低株価】

| 月別    | 平成23年1月 | 2月  | 3月  | 4月  | 5月  | 6月  |
|-------|---------|-----|-----|-----|-----|-----|
| 最高(円) | 168     | 189 | 201 | 179 | 183 | 209 |
| 最低(円) | 163     | 169 | 155 | 150 | 169 | 182 |

(注) 最高・最低株価は、大阪証券取引所JASDAQ(スタンダード)におけるものであります。

5【役員 の 状 況】

| 役名          | 職名          | 氏名     | 生年月日         | 略歴  | 任期   | 所有株式数<br>(千株) |
|-------------|-------------|--------|--------------|---|------|---------------|
| 代表取締役<br>社長 |             | 高見澤 秀茂 | 昭和31年11月23日生 | 昭和54年4月 兼松江商株式会社(現兼松株式会社)入社<br>昭和59年6月 当社入社<br>昭和63年5月 当社取締役コンクリート事業部長<br>平成元年8月 当社常務取締役運輸関連部門担当<br>平成7年9月 当社専務取締役運輸事業部担当<br>平成12年1月 当社専務取締役営業本部長<br>平成13年9月 当社代表取締役社長(現任)<br>平成14年6月 オギワラ精機株式会社代表取締役会長<br>(現任)<br>平成17年9月 直江津臨港生コン株式会社代表取締役社長<br>(現任)<br>平成18年9月 テレビ北信ケーブルビジョン株式会社代表<br>取締役社長(現任)<br>平成19年5月 株式会社アグリトライ代表取締役社長<br>(現任)   | (注)3 | 1,083         |
| 専務取締役       | 海外事業本<br>部長 | 浅川 洋   | 昭和23年6月21日生  | 昭和42年4月 小賀坂スキー株式会社入社<br>昭和42年9月 千曲生コン株式会社(現生コン事業部)<br>入社<br>昭和55年1月 当社生コン事業部本部長<br>昭和59年8月 当社取締役事業推進本部長<br>昭和63年5月 当社常務取締役運輸建設事業部担当<br>平成元年9月 当社常務取締役流通部門担当<br>平成6年4月 当社常務取締役中国室長<br>平成12年1月 当社常務取締役流通関連統括<br>平成13年4月 当社常務取締役請負・海外グループ担当<br>平成14年5月 当社常務取締役安全管理総責任者・OAシ<br>ステム統括<br>平成15年7月 当社常務取締役海外本部長・安全管理総<br>責任者・OAシステム統括<br>平成16年3月 烟台高見澤混凝土有限公司董事長総経理<br>(現任)<br>平成17年9月 当社専務取締役海外事業本部長<br>平成20年7月 当社専務取締役海外事業本部長 中国事<br>業部長(現任) | (注)3 | 62            |
| 常務取締役       | 営業本部長       | 赤沼 好宏  | 昭和34年5月21日生  | 昭和57年4月 当社入社<br>平成6年4月 当社建材事業部長<br>平成11年9月 当社取締役建材事業部長<br>平成12年2月 当社取締役運輸事業部・基礎工事事業部<br>長<br>平成16年9月 当社取締役建設事業部担当<br>平成17年9月 当社取締役建設事業部長 生コン事業部<br>担当<br>平成18年8月 当社常務取締役営業本部長 建設事業部、<br>生コン事業部、環境エンジニアリング事<br>業部担当<br>平成20年7月 当社常務取締役営業本部長 建設事業部、<br>生コン事業部担当(現任)   | (注)3 | 25            |
| 常務取締役       | 営業副本部<br>長  | 佐藤 倫正  | 昭和35年1月5日生   | 昭和57年4月 当社入社<br>平成14年5月 当社コンクリート事業部長<br>平成16年7月 当社執行役員コンクリート事業部長<br>平成16年9月 当社取締役コンクリート事業部長<br>平成17年9月 当社取締役コンクリート事業部長 上越<br>支店担当<br>平成18年8月 当社常務取締役営業副本部長 コンク<br>リート事業部、上越支店担当<br>平成20年7月 当社常務取締役営業副本部長 コンク<br>リート事業部、環境エンジニアリング事<br>業部担当(現任)  | (注)3 | 21            |

| 役名    | 職名           | 氏名     | 生年月日         | 略歴   | 任期   | 所有株式数<br>(千株) |
|-------|--------------|--------|--------------|--|------|---------------|
| 常務取締役 | 管理本部長        | 大井 文成  | 昭和28年11月10日生 | 昭和52年4月 株式会社八十二銀行入行<br>平成13年6月 同行新井支店長<br>平成15年6月 同行長野東支店長<br>平成17年2月 同行松代支店長<br>平成20年7月 当社入社社長室長<br>平成20年9月 当社常務取締役管理本部長(現任)  | (注)3 | 12            |
| 常務取締役 | 経営企画室長       | 高見澤 雅人 | 昭和35年8月3日生   | 昭和58年4月 当社入社<br>平成8年7月 当社特産事業部長<br>平成12年6月 当社上越支店長<br>平成15年7月 当社特産事業部長<br>平成17年9月 当社取締役経営企画室長<br>平成19年7月 当社取締役経営企画室長 特産事業部、不動産事業部担当<br>平成21年9月 当社常務取締役経営企画室長 特産事業部、不動産事業部担当(現任)  | (注)3 | 306           |
| 常務取締役 | 営業副本部長       | 原山 稔明  | 昭和32年11月28日生 | 昭和51年8月 当社入社<br>平成10年3月 当社石油事業部長<br>平成13年9月 当社執行役員石油事業部長<br>平成16年7月 当社執行役員石油・オート事業部担当<br>平成16年9月 当社取締役石油・オート事業部担当<br>平成21年8月 当社取締役営業副本部長 石油・オート事業部担当<br>平成22年7月 当社取締役営業副本部長 石油・オート事業部、ボトルウォーター事業部担当<br>平成23年9月 当社常務取締役営業副本部長 石油・オート事業部、ボトルウォーター事業部担当(現任) | (注)3 | 25            |
| 常務取締役 | プロジェクト推進本部長  | 高見澤 尊昭 | 昭和34年3月12日生  | 昭和57年4月 当社入社<br>平成12年6月 当社コンクリート事業部長<br>平成15年1月 当社環境エンジニアリング事業部長<br>平成17年9月 当社取締役環境エンジニアリング事業部長<br>平成20年7月 当社取締役プロジェクト推進本部副本部長<br>平成22年9月 当社取締役プロジェクト推進本部長<br>平成23年9月 当社常務取締役プロジェクト推進本部長(現任)   | (注)3 | 3             |
| 取締役   | 上越支店長        | 米山 剛   | 昭和34年3月4日生   | 昭和57年4月 当社入社<br>平成11年3月 当社特産事業部長<br>平成15年7月 当社中国事業部長<br>平成16年7月 当社執行役員中国事業部長<br>平成16年9月 当社取締役中国事業部長<br>平成20年7月 当社取締役上越支店長(現任)  | (注)3 | 16            |
| 取締役   | 管理本部副本部長総務部長 | 小林 栄八州 | 昭和24年9月28日生  | 昭和46年5月 当社入社<br>平成15年7月 当社総務部長<br>平成17年9月 当社取締役総務部長 オギワラ精機株式会社担当<br>平成17年12月 当社取締役管理本部長総務部長 オギワラ精機株式会社担当<br>平成19年7月 当社取締役管理本部長 総務部長<br>平成20年9月 当社取締役管理本部副本部長 総務部長(現任)  | (注)3 | 16            |

| 役名    | 職名     | 氏名    | 生年月日         | 略歴  | 任期   | 所有株式数<br>(千株) |
|-------|--------|-------|--------------|---|------|---------------|
| 取締役   | 営業推進部長 | 小林 茂勝 | 昭和35年9月13日生  | 昭和60年4月 当社入社<br>平成16年7月 当社コンクリート事業部本部営業部長<br>平成16年10月 当社営業推進本部部長<br>平成18年9月 当社取締役営業推進部長<br>平成19年7月 当社取締役営業推進部長 営業開発事業部、ボトルウォーター事業部担当<br>平成22年7月 当社取締役営業推進部長 営業開発事業部担当<br>平成23年7月 当社取締役推進部長 営業開発事業部・ラクティライフ事業部担当(現任) | (注)3 | 11            |
| 取締役   |        | 宮澤 信夫 | 昭和22年4月16日生  | 昭和41年4月 株式会社八十二銀行入行<br>平成6年6月 同行古牧支店長<br>平成9年2月 同行八幡支店長<br>平成11年6月 同行高崎支店長<br>平成13年2月 昭和電機産業株式会社へ出向<br>平成13年3月 同社入社専務取締役営業本部長<br>平成16年3月 同社専務取締役<br>平成17年9月 同社取締役副社長<br>平成19年9月 同社代表取締役社長(現任)<br>平成21年9月 当社取締役(現任)  | (注)3 | 10            |
| 常勤監査役 |        | 小林 茂  | 昭和23年11月19日生 | 平成7年3月 当社入社<br>平成7年9月 当社経理課長<br>平成11年4月 当社事務管理部次長<br>平成12年6月 当社事務管理部長<br>平成14年5月 当社経理部長<br>平成18年9月 当社常勤監査役(現任)  | (注)4 | 19            |
| 監査役   |        | 鶴沢 悦也 | 昭和16年2月24日生  | 昭和46年4月 税理士開業<br>昭和47年12月 鶴沢会計事務所入所<br>平成3年4月 鶴沢会計事務所長(現任)<br>平成6年9月 当社監査役(現任)  | (注)4 | 44            |
| 監査役   |        | 武田 俊男 | 昭和16年11月15日生 | 昭和37年4月 株式会社カクイチ入社<br>昭和40年6月 株式会社武田入社<br>平成6年4月 同社代表取締役社長(現任)<br>平成6年9月 当社監査役(現任)  | (注)4 | 43            |
| 計     |        |       |              |   |      | 1,697         |

- (注) 1. 監査役 鶴沢悦也氏、武田俊男氏は、会社法第2条第16号及び第335条第3項に定める社外監査役であります。
2. 常務取締役経営企画室長 高見澤雅人は、代表取締役社長 高見澤秀茂の義弟であります。
3. 取締役の任期は、平成23年6月期に係る定時株主総会終結の時から平成25年6月期に係る定時株主総会終結の時までであります。
4. 監査役の任期は、平成23年6月期に係る定時株主総会終結の時から平成27年6月期に係る定時株主総会終結の時までであります。

## 6【コーポレート・ガバナンスの状況等】

### (1)【コーポレート・ガバナンスの状況】

#### 1. 企業統治の体制

##### (1) 企業統治の体制の概要

当社は、監査役会設置会社であり、取締役会は、取締役12名（全員が社内取締役）で構成され、毎月1回以上の定例取締役会を開催し経営の基本方針、法令で定められた事項及びその他経営に関する重要事項について協議・決定をするとともに業務執行状況を監督しています。

監査役会は、監査役3名（うち社外監査役2名）で構成されております。2名の社外監査役はそれぞれ高い専門性を有しており、うち1名を独立役員として選任しております。

監査役は、策定された監査方針及び監査計画に基づき、取締役会をはじめとする重要な会議への出席や、業務・財産の状況の調査等を通じ、取締役及び業務全般の執行に対し厳正な監視を行っております。

（平成23年9月28日現在）

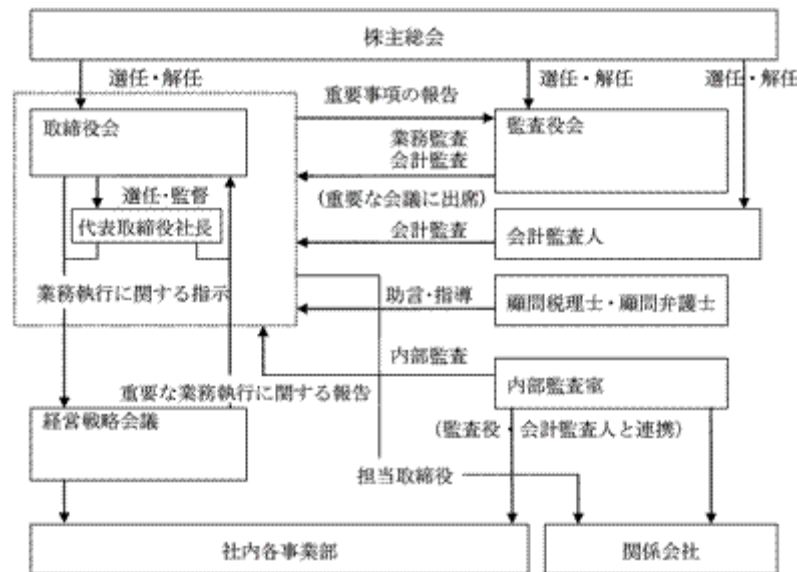

##### (2) 企業統治の体制を採用する理由

当社は内部統制の強化及び社外監査役による監査機能強化によるガバナンス体制を構築しております。当社の監査役3名のうち2名が社外監査役であり、適切な監査と助言・指導が得られる体制となっております。また、常勤監査役は取締役会に出席し、質問並びに意見表明を通じ、取締役会の職務遂行状況を監査しております。これらから、経営監視機能面では、十分に機能する体制が整っていると考えられるため、現状の体制を採用しております。

##### (3) 内部統制システム及びリスク管理体制の整備の状況

取締役及び使用人の職務の執行が法令及び定款に適合することを確保するための体制

当社は、企業が存続するために必要不可欠な法令遵守を認識し、全ての役員が公正で高い倫理観に基づき行動することを徹底することとする。

- ・取締役会は、法令、定款、取締役会規程等に従い、経営に関する重要な事項を決定するとともに、取締役の職務執行を監視・監督する。
- ・取締役会は、「反社会的勢力に対する基本方針」を定め、社会的責任と公共的使命を果すことを目的として、外部機関と積極的に連携をとり、反社会的勢力排除に向けた体制を整備する。
- ・代表取締役社長は、法令、定款、その他社内規程に従い、会社の業務執行の決定をし、取締役会決議、その他社内規程等に従い職務を執行する。
- ・取締役は、法令、定款、取締役会決議、その他社内規程等に従い、当社の業務を執行するとともに、会社の業務執行状況を取締役会規程に従い取締役会に報告する。
- ・監査役は、法令が定める権限を行使するとともに、監査役会規程及び監査役の監査基準に従い、取締役の職務執行について監査する。
- ・従業員は、法令、定款はもとより、当社の経営理念に基づき、社内規程及び組織規程、職務及び業務分掌規程に則り行動する。
- ・内部監査室が定期的に内部監査を実施し、その結果を経営層及び監査役に適宜報告する。

取締役の職務の執行に係る情報の保存及び管理に関する体制

- ・取締役の職務執行に係る情報については文書管理規程に基づき、適切かつ確実に保存・管理し、取締役及監査役は、いつでも取締役会決議事項の情報を閲覧することができる。

損失の危険の管理に関する規程その他の体制

- ・全社横断的なリスク管理体制を構築する。
- ・各部門においては、法令及び関係規則に基づいたマニュアルやガイドラインを遵守し適切な対応を速やかに行うこととする。
- ・不測の事態が生じた場合においては、「リスクマネジメント体制」により設置された対策本部がかかる任に当たり、対応を協議しながら迅速に対応する。

取締役の職務の執行が効率的に行われることを確保するための体制

- ・企業理念の具現化に向け、全員参加の経営を基本とし、中長期の基本経営計画書及び単年度事業計画書を立案し、全社的な目標を設定する。また、毎月の経営戦略会議において具体的改善策とその施策を実施する。
- ・取締役の職務執行については、組織規程、職務及び業務分掌規程、職務権限規程においてそれぞれ詳細に定め、効率的に職務の執行が行われる体制をとる。

当社並びにその子会社から成る企業集団における業務の適正を確保するための体制

- ・子会社の経営管理については、関係会社管理規程に基づき、子会社の自主性を尊重しつつ、担当取締役が統括管理する。
- ・担当取締役は、子会社の管理の状態を定期的に取締役会に報告することとし、代表取締役は、子会社との各種連絡会・協議会を設置し、情報交換・危機管理の統一等経営の効率化を確保する。
- ・子会社は、内部監査室の定期的な監査対象とし、監査の結果を経営層及び監査役に適宜報告する。

監査役職務を補助すべき使用人に関する体制と当該使用人の取締役からの独立性に関する事項

- ・監査役がその職務を補助すべき使用人を必要と求めた場合、取締役会は監査役と協議の上、内部監査室員を監査役を補助すべき使用人として指名することができる。
- ・指名された使用人の指揮権は、取締役からの独立性を確保する。

取締役及び使用人が監査役に報告するための体制その他の監査役への報告に関する体制及び監査役の監査が実効的に行われることを確保するための体制

- ・取締役及び使用人は当社の業績又は業績に与える重要事項について監査役に都度報告するものとし、職務の執行に関する不法行為や重要な法令違反、定款違反行為の事実を知った時は、遅滞なく報告するものとする。
- ・前記に関わらず、監査役はいつでも必要に応じて、取締役及び使用人に対し報告を求めることができる。
- ・監査役は、独立性と権限により、会計監査人、内部監査室との情報交換に努め、緊密な連携をとりながら監査の実効性を確保する。

#### (4) 反社会的勢力排除に向けた体制整備

当社は、コンプライアンスの取組みとして、市民社会に脅威を与える反社会的勢力に対して、一切関係を持たず、経済的利益を供与しないことを基本方針としております。

総務部を対応部門として、反社会的勢力排除への対策を講じるとともに、財団法人長野県暴力追放県民センターに加入し、定期的に行われる情報交換会及び研修会に参加し、情報収集を行っております。また、所轄官庁や顧問弁護士など外部機関と連携しております。

#### 2. 内部監査及び監査役監査の状況

内部監査の組織として、代表取締役社長直属の「内部監査室」（3名）を設置し、業務活動全般に関し、その計画・手続の妥当性や業務実施の有効性の確認を行っております。

監査役監査につきましては、本社及び主要な事業において営業及び財産の状況を調査し、子会社に対しても営業の報告を求め、必要に応じて子会社に赴き、業務及び財産の状況の調査を行っております。

#### 3. 会計監査の状況

会計監査はながの公認会計士共同事務所と監査契約を締結しており、定期的な監査のほか、会計上の課題について随時確認を行い会計処理の適正化に努めております。監査業務を執行した公認会計士は宮坂直慶及び清水治良であり、継続監査年数は7年以内であります。監査補助者は公認会計士1名及びその他4名であります。なお、意見表明に関する審査については、当社の監査をしていない第三者の監査法人による委託審査を受けており、監査の品質向上に努めております。



4. 社外取締役及び社外監査役

社外取締役は選任しておりません。社外監査役2名のうち、1名は当社の顧問税理士であり、1名は株式会社武田の代表取締役社長であります。顧問税理士には顧問料の支払い、株式会社武田と当社との取引には製品等の売買取引があります。その他における利害関係はありません。

5. 役員報酬等

(1) 役員区分ごとの報酬等の総額、報酬等の種類別の総額及び対象となる役員の員数

| 役員区分              | 報酬等の総額<br>(百万円) | 報酬等の種類別の総額(百万円) |    |                  | 対象となる<br>役員の員数<br>(人) |
|-------------------|-----------------|-----------------|----|------------------|-----------------------|
|                   |                 | 基本報酬            | 賞与 | 役員退職慰労<br>引当金繰入額 |                       |
| 取締役               | 116             | 97              | 7  | 11               | 12                    |
| 監査役<br>(社外監査役を除く) | 10              | 9               | 0  | 0                | 1                     |
| 社外監査役             | 2               | 1               | 0  | 0                | 2                     |

(2) 連結報酬等の総額が1億円以上である者の連結報酬等の総額等

該当事項はありません。

(3) 使用人兼務役員の使用人分給与のうち重要なもの

該当事項はありません。

(4) 役員の報酬等の額又はその算定方法の決定に関する方針の内容及び決定方法

当社の役員の報酬等の額又はその算定方法の決定に関しては、役位と業績等を総合的に勘案して決定しております。

6. 株式の保有状況

(1) 投資株式のうち保有目的が純投資目的以外の目的であるものの銘柄数及び貸借対照表計上額の合計額

16銘柄 205百万円

(2) 保有目的が純投資目的以外の目的である投資株式の保有区分、銘柄、株式数、貸借対照表計上額及び保有目的  
前事業年度

特定投資株式

| 銘柄                    | 株式数<br>(株) | 貸借対照表計上額<br>(百万円) | 保有目的     |
|-----------------------|------------|-------------------|----------|
| 株式会社八十二銀行             | 125,000    | 62                | 資金調達の安定化 |
| キッセイ薬品工業株式会社          | 29,000     | 54                | 安定株主確保   |
| 株式会社ヤマウラ              | 119,900    | 23                | 取引関係維持   |
| 株式会社守谷商会              | 153,600    | 19                | 取引関係維持   |
| 日精エー・エス・ビー機械株式会社      | 31,000     | 17                | 安定株主確保   |
| 遠州トラック株式会社            | 24,200     | 16                | 安定株主確保   |
| 北野建設株式会社              | 41,604     | 8                 | 取引関係維持   |
| 株式会社三菱UFJフィナンシャル・グループ | 5,100      | 2                 | 取引関係維持   |
| 日特建設株式会社              | 1,464      | 0                 | 取引関係維持   |

当事業年度  
特定投資株式

| 銘柄                    | 株式数<br>(株) | 貸借対照表計上額<br>(百万円) | 保有目的     |
|-----------------------|------------|-------------------|----------|
| 株式会社八十二銀行             | 125,000    | 56                | 資金調達の安定化 |
| キッセイ薬品工業株式会社          | 29,000     | 45                | 安定株主確保   |
| 株式会社ヤマウラ              | 119,900    | 24                | 取引関係維持   |
| 日精エー・エス・ビー機械株式会社      | 31,000     | 22                | 安定株主確保   |
| 株式会社守谷商会              | 154,555    | 21                | 取引関係維持   |
| 遠州トラック株式会社            | 24,200     | 15                | 安定株主確保   |
| 北野建設株式会社              | 41,604     | 8                 | 取引関係維持   |
| 株式会社三菱UFJフィナンシャル・グループ | 5,100      | 1                 | 取引関係維持   |
| 日特建設株式会社              | 1,464      | 0                 | 取引関係維持   |

7. 取締役の定数

当社の取締役は20名以内とする旨を定款に定めております。

8. 取締役の選任の決議要件

当社は、取締役の選任決議は、議決権の行使することができる株主の議決権の3分の1以上を有する株主が出席し、その議決権の過半数をもって行う旨定款に定めております。

また、取締役の選任決議は、累積投票によらないものとする旨定款に定めております。

9. 株主総会決議事項を取締役会で決議することの事項

(1) 中間配当

当社は、株主への機動的な利益還元を可能にするため、会社法第454条第5項の定めにより、取締役会の決議により、毎年12月31日の最終の株主名簿に記載または記録された株主または登録株式質権者に対して、中間配当を行うことができる旨を定款に定めております。

(2) 自己株式の取得

当社は、機動的な資本政策を遂行するため、市場取引等により自己の株式を取得することを目的に、会社法第165条第2項の定めにより、取締役会の決議によって、自己の株式を取得することができる旨を定款に定めております。

10. 株主総会の特別決議要件

当社は、株主総会における特別決議の定足数を緩和することにより、株主総会の円滑な運営を行うことを目的に、会社法第309条第2項の定めにより、株主総会の決議は、議決権の行使することができる株主の議決権の3分の1以上を有する株主が出席し、その議決権の3分の2以上をもって行う旨を定款に定めております。

11. 当社株式の大量買付行為に関する対応策（買収防衛策）

当社は、平成20年8月18日開催の取締役会において、当社の企業価値および株主共同の利益を確保し、または向上させることを目的として、当社株式の大量買付行為に関する対応策（以下、「旧プラン」といいます。）の具体的な内容およびその導入について決議し、発効いたしました。

旧プランの有効期間は、平成23年9月27日開催の当社定時株主総会（以下、「本定時株主総会」といいます。）終結の時までであることから、当社では、企業価値・株主共同の利益の確保・向上の観点から、継続の是非も含めそのあり方について検討して参りました。その結果、当社は本対応策の重要性に鑑み、旧プランを一部変更したうえで、本定時株主総会の議案として上程し、株主の皆様のご承認を得ることができました。

本対応策の詳細につきましては、当社ホームページ（<http://www.kk-takamisawa.co.jp/ir/>）に記載しておりますので、ご参照願います。

(2) 【監査報酬の内容等】

【監査公認会計士等に対する報酬の内容】

| 区分    | 前連結会計年度           |                  | 当連結会計年度           |                  |
|-------|-------------------|------------------|-------------------|------------------|
|       | 監査証明業務に基づく報酬(百万円) | 非監査業務に基づく報酬(百万円) | 監査証明業務に基づく報酬(百万円) | 非監査業務に基づく報酬(百万円) |
| 提出会社  | 18                | -                | 21                | -                |
| 連結子会社 | 4                 | -                | 4                 | -                |
| 計     | 23                | -                | 25                | -                |

【その他重要な報酬の内容】

(前連結会計年度)

該当事項はありません。

(当連結会計年度)

該当事項はありません。

【監査公認会計士等の提出会社に対する非監査業務の内容】

(前連結会計年度)

該当事項はありません。

(当連結会計年度)

該当事項はありません。

【監査報酬の決定方針】

監査報酬の決定方法としては、代表取締役が監査役会の同意を得て決定する旨を定款に定めております。

## 第5【経理の状況】

### 1 連結財務諸表及び財務諸表の作成方法について

(1) 当社の連結財務諸表は、「連結財務諸表の用語、様式及び作成方法に関する規則」（昭和51年大蔵省令第28号。以下「連結財務諸表規則」という。）に基づいて作成しております。

なお、前連結会計年度（平成21年7月1日から平成22年6月30日まで）は、改正前の連結財務諸表規則に基づき、当連結会計年度（平成22年7月1日から平成23年6月30日まで）は、改正後の連結財務諸表規則に基づいて作成しております。

(2) 当社の財務諸表は、「財務諸表等の用語、様式及び作成方法に関する規則」（昭和38年大蔵省令第59号。以下「財務諸表等規則」という。）に基づいて作成しております。

なお、前事業年度（平成21年7月1日から平成22年6月30日まで）は、改正前の財務諸表等規則に基づき、当事業年度（平成22年7月1日から平成23年6月30日まで）は、改正後の財務諸表等規則に基づいて作成しております。

### 2 監査証明について

当社は、金融商品取引法第193条の2第1項の規定に基づき、前連結会計年度（平成21年7月1日から平成22年6月30日まで）及び当連結会計年度（平成22年7月1日から平成23年6月30日まで）の連結財務諸表並びに前事業年度（平成21年7月1日から平成22年6月30日まで）及び当事業年度（平成22年7月1日から平成23年6月30日まで）の財務諸表について、ながの公認会計士共同事務所、公認会計士宮坂直慶氏、公認会計士清水治良氏により監査を受けております。

### 3 連結財務諸表等の適正性を確保するための特段の取組みについて

当社は、連結財務諸表等の適正性を確保するための特段の取組みを行っております。具体的には、会計基準等の内容を適切に把握できる体制を整備するため、公益財団法人財務会計基準機構へ加入し、監査法人等の行う研修への参加や会計専門誌の定期購読等を行っております。

1【連結財務諸表等】  
(1)【連結財務諸表】  
【連結貸借対照表】

(単位：百万円)

|               | 前連結会計年度<br>(平成22年6月30日) | 当連結会計年度<br>(平成23年6月30日) |
|---------------|-------------------------|-------------------------|
| <b>資産の部</b>   |                         |                         |
| 流動資産          |                         |                         |
| 現金及び預金        | 4 1,187                 | 4 1,315                 |
| 受取手形及び売掛金     | 4 7,373                 | 4 8,170                 |
| 商品及び製品        | 1,210                   | 1,561                   |
| 仕掛品           | 73                      | 893                     |
| 原材料及び貯蔵品      | 163                     | 209                     |
| 繰延税金資産        | 210                     | 268                     |
| その他           | 425                     | 475                     |
| 貸倒引当金         | 79                      | 93                      |
| 流動資産合計        | 10,564                  | 12,801                  |
| 固定資産          |                         |                         |
| 有形固定資産        |                         |                         |
| 建物及び構築物       | 4 7,606                 | 4 7,669                 |
| 減価償却累計額       | 4,822                   | 5,020                   |
| 建物及び構築物（純額）   | 2,784                   | 2,648                   |
| 機械装置及び運搬具     | 4,515                   | 4,508                   |
| 減価償却累計額       | 3,585                   | 3,573                   |
| 機械装置及び運搬具（純額） | 930                     | 935                     |
| 土地            | 4, 5 6,123              | 4, 5 6,221              |
| リース資産         | 603                     | 482                     |
| 減価償却累計額       | 278                     | 271                     |
| リース資産（純額）     | 324                     | 210                     |
| 建設仮勘定         | 686                     | 868                     |
| その他           | 1,488                   | 1,525                   |
| 減価償却累計額       | 1,279                   | 1,314                   |
| その他（純額）       | 208                     | 211                     |
| 有形固定資産合計      | 11,057                  | 11,096                  |
| 無形固定資産        | 4 206                   | 192                     |
| 投資その他の資産      |                         |                         |
| 投資有価証券        | 1, 4 267                | 1, 4 286                |
| 繰延税金資産        | 197                     | 164                     |
| その他           | 1 1,465                 | 1 1,635                 |
| 貸倒引当金         | 668                     | 653                     |
| 投資その他の資産合計    | 1,263                   | 1,432                   |
| 固定資産合計        | 12,527                  | 12,721                  |
| 資産合計          | 23,091                  | 25,522                  |

|               | 前連結会計年度<br>(平成22年6月30日) | 当連結会計年度<br>(平成23年6月30日) |
|---------------|-------------------------|-------------------------|
| <b>負債の部</b>   |                         |                         |
| 流動負債          |                         |                         |
| 支払手形及び買掛金     | 4 3,665                 | 4 4,515                 |
| 短期借入金         | 4 6,903                 | 4 8,074                 |
| リース債務         | 146                     | 106                     |
| 未払法人税等        | 29                      | 59                      |
| 賞与引当金         | 183                     | 197                     |
| その他           | 790                     | 1,366                   |
| 流動負債合計        | 11,718                  | 14,320                  |
| 固定負債          |                         |                         |
| 社債            | 50                      | 50                      |
| 長期借入金         | 4 3,621                 | 4 3,122                 |
| リース債務         | 196                     | 122                     |
| 再評価に係る繰延税金負債  | 5 517                   | 5 517                   |
| 退職給付引当金       | 1,216                   | 1,152                   |
| 役員退職慰労引当金     | 152                     | 160                     |
| 環境対策引当金       | 98                      | 150                     |
| 資産除去債務        | -                       | 59                      |
| その他           | 112                     | 100                     |
| 固定負債合計        | 5,965                   | 5,434                   |
| 負債合計          | 17,683                  | 19,754                  |
| 純資産の部         |                         |                         |
| 株主資本          |                         |                         |
| 資本金           | 1,264                   | 1,264                   |
| 利益剰余金         | 3,765                   | 4,197                   |
| 自己株式          | 31                      | 32                      |
| 株主資本合計        | 4,997                   | 5,429                   |
| その他の包括利益累計額   |                         |                         |
| その他有価証券評価差額金  | 21                      | 30                      |
| 土地再評価差額金      | 5 51                    | 5 51                    |
| 為替換算調整勘定      | 48                      | 9                       |
| その他の包括利益累計額合計 | 17                      | 30                      |
| 少数株主持分        | 392                     | 368                     |
| 純資産合計         | 5,408                   | 5,767                   |
| 負債純資産合計       | 23,091                  | 25,522                  |

【連結損益計算書及び連結包括利益計算書】  
【連結損益計算書】

(単位：百万円)

|              | 前連結会計年度<br>(自 平成21年 7月 1日<br>至 平成22年 6月30日) | 当連結会計年度<br>(自 平成22年 7月 1日<br>至 平成23年 6月30日) |
|--------------|---|---|
| 売上高          | 37,614                                      | 42,809                                      |
| 売上原価         | 5 32,148                                    | 5 36,971                                    |
| 売上総利益        | 5,465                                       | 5,838                                       |
| 販売費及び一般管理費   |   |   |
| 給料及び賞与       | 2,123                                       | 2,298                                       |
| 賞与引当金繰入額     | 142   | 151   |
| 退職給付費用       | 170   | 179   |
| 役員退職慰労引当金繰入額 | 22  | 20  |
| 貸倒引当金繰入額     | 47  | 53  |
| その他          | 2,492                                       | 2,490                                       |
| 販売費及び一般管理費合計 | 4 4,999                                     | 4 5,195                                     |
| 営業利益         | 466   | 643   |
| 営業外収益        |   |   |
| 受取利息         | 5   | 12  |
| 持分法による投資利益   | -   | 87  |
| 仕入割引         | 106   | 124   |
| 不動産賃貸料       | 50  | 56  |
| その他          | 63  | 59  |
| 営業外収益合計      | 225   | 341   |
| 営業外費用        |   |   |
| 支払利息         | 255   | 249   |
| 為替差損         | 22  | 13  |
| 持分法による投資損失   | 81  | -   |
| その他          | 36  | 62  |
| 営業外費用合計      | 396   | 325   |
| 経常利益         | 296   | 658   |

|                     | 前連結会計年度<br>(自 平成21年 7月 1日<br>至 平成22年 6月30日) | 当連結会計年度<br>(自 平成22年 7月 1日<br>至 平成23年 6月30日) |
|---------------------|---|---|
| <b>特別利益</b>         |   |   |
| 固定資産売却益             | 1 18  | 1 3   |
| 退職給付制度改定益           | -   | 34  |
| 貸倒引当金戻入額            | 135   | -   |
| その他                 | 13  | 2   |
| 特別利益合計              | 167   | 39  |
| <b>特別損失</b>         |   |   |
| 固定資産売却損             | 2 13  | 2 3   |
| 固定資産除却損             | 3 14  | 3 5   |
| 投資有価証券評価損           | 13  | 13  |
| 役員退職慰労金             | 11  | -   |
| 環境対策引当金繰入額          | 98  | 57  |
| 資産除去債務会計基準の適用に伴う影響額 | -   | 34  |
| 減損損失                | 6 47  | 6 21  |
| その他                 | 3   | 6   |
| 特別損失合計              | 202   | 141   |
| 税金等調整前当期純利益         | 261   | 556   |
| 法人税、住民税及び事業税        | 47  | 94  |
| 法人税等調整額             | 13  | 29  |
| 法人税等合計              | 60  | 65  |
| 少数株主損益調整前当期純利益      | -   | 491   |
| 少数株主利益              | 19  | 37  |
| 当期純利益               | 180   | 454   |



【連結包括利益計算書】

(単位：百万円)

|                  | 前連結会計年度<br>(自 平成21年 7月 1日<br>至 平成22年 6月30日) | 当連結会計年度<br>(自 平成22年 7月 1日<br>至 平成23年 6月30日) |
|------------------|---|---|
| 少数株主損益調整前当期純利益   | -   | 491   |
| その他の包括利益         |   |   |
| その他有価証券評価差額金     | -   | 8   |
| 為替換算調整勘定         | -   | 68  |
| 持分法適用会社に対する持分相当額 | -   | 11  |
| その他の包括利益合計       | -   | 2 70  |
| 包括利益             | -   | 1 420                                       |
| (内訳)             |   |   |
| 親会社株主に係る包括利益     | -   | 405   |
| 少数株主に係る包括利益      | -   | 15  |

## 【連結株主資本等変動計算書】

(単位：百万円)

|                     | 前連結会計年度<br>(自 平成21年 7月 1日<br>至 平成22年 6月30日) | 当連結会計年度<br>(自 平成22年 7月 1日<br>至 平成23年 6月30日) |
|---------------------|---|---|
| <b>株主資本</b>         |   |   |
| <b>資本金</b>          |   |   |
| 前期末残高               | 1,264                                       | 1,264                                       |
| 当期変動額               |   |   |
| 当期変動額合計             | -   | -   |
| 当期末残高               | 1,264                                       | 1,264                                       |
| <b>利益剰余金</b>        |   |   |
| 前期末残高               | 3,606                                       | 3,765                                       |
| 当期変動額               |   |   |
| 剰余金の配当              | 21  | 21  |
| 当期純利益               | 180   | 454   |
| 土地再評価差額金の取崩         | 0   | -   |
| 当期変動額合計             | 158   | 432   |
| 当期末残高               | 3,765                                       | 4,197                                       |
| <b>自己株式</b>         |   |   |
| 前期末残高               | 13  | 31  |
| 当期変動額               |   |   |
| 自己株式の取得             | 18  | 0   |
| 当期変動額合計             | 18  | 0   |
| 当期末残高               | 31  | 32  |
| <b>株主資本合計</b>       |   |   |
| 前期末残高               | 4,857                                       | 4,997                                       |
| 当期変動額               |   |   |
| 剰余金の配当              | 21  | 21  |
| 当期純利益               | 180   | 454   |
| 自己株式の取得             | 18  | 0   |
| 土地再評価差額金の取崩         | 0   | -   |
| 当期変動額合計             | 140   | 432   |
| 当期末残高               | 4,997                                       | 5,429                                       |
| <b>その他の包括利益累計額</b>  |   |   |
| <b>その他有価証券評価差額金</b> |   |   |
| 前期末残高               | 19  | 21  |
| 当期変動額               |   |   |
| 株主資本以外の項目の当期変動額（純額） | 2   | 8   |
| 当期変動額合計             | 2   | 8   |
| 当期末残高               | 21  | 30  |
| <b>土地再評価差額金</b>     |   |   |
| 前期末残高               | 52  | 51  |
| 当期変動額               |   |   |
| 株主資本以外の項目の当期変動額（純額） | 0   | -   |
| 当期変動額合計             | 0   | -   |
| 当期末残高               | 51  | 51  |

(単位：百万円)

|                      | 前連結会計年度<br>(自 平成21年 7月 1日<br>至 平成22年 6月30日) | 当連結会計年度<br>(自 平成22年 7月 1日<br>至 平成23年 6月30日) |
|----------------------|---|---|
| <b>為替換算調整勘定</b>      |   |   |
| 前期末残高                | 96  | 48  |
| 当期変動額                |   |   |
| 株主資本以外の項目の当期変動額（純額）  | 48  | 57  |
| 当期変動額合計              | 48  | 57  |
| 当期末残高                | 48  | 9   |
| <b>その他の包括利益累計額合計</b> |   |   |
| 前期末残高                | 63  | 17  |
| 当期変動額                |   |   |
| 株主資本以外の項目の当期変動額（純額）  | 45  | 48  |
| 当期変動額合計              | 45  | 48  |
| 当期末残高                | 17  | 30  |
| <b>少数株主持分</b>        |   |   |
| 前期末残高                | 411   | 392   |
| 当期変動額                |   |   |
| 株主資本以外の項目の当期変動額（純額）  | 18  | 24  |
| 当期変動額合計              | 18  | 24  |
| 当期末残高                | 392   | 368   |
| <b>純資産合計</b>         |   |   |
| 前期末残高                | 5,332                                       | 5,408                                       |
| 当期変動額                |   |   |
| 剰余金の配当               | 21  | 21  |
| 当期純利益                | 180   | 454   |
| 自己株式の取得              | 18  | 0   |
| 土地再評価差額金の取崩          | 0   | -   |
| 株主資本以外の項目の当期変動額（純額）  | 64  | 72  |
| 当期変動額合計              | 75  | 359   |
| 当期末残高                | 5,408                                       | 5,767                                       |

## 【連結キャッシュ・フロー計算書】

(単位：百万円)

|                          | 前連結会計年度<br>(自 平成21年 7月 1日<br>至 平成22年 6月30日) | 当連結会計年度<br>(自 平成22年 7月 1日<br>至 平成23年 6月30日) |
|--------------------------|---|---|
| <b>営業活動によるキャッシュ・フロー</b>  |   |   |
| 税金等調整前当期純利益              | 261   | 556   |
| 減価償却費                    | 603   | 608   |
| 減損損失                     | 47  | 21  |
| 貸倒引当金の増減額（ は減少）          | 114   | 13  |
| 退職給付引当金の増減額（ は減少）        | 45  | 84  |
| 賞与引当金の増減額（ は減少）          | 22  | 14  |
| 役員退職慰労引当金の増減額（ は減少）      | 2   | 7   |
| 環境対策引当金の増減額（ は減少）        | 98  | 51  |
| 受取利息及び受取配当金              | 10  | 18  |
| 支払利息                     | 255   | 249   |
| 固定資産売却損益（ は益）            | 4   | 0   |
| 固定資産除却損                  | 14  | 5   |
| 投資有価証券評価損益（ は益）          | 13  | 13  |
| 為替差損益（ は益）               | 22  | 13  |
| 持分法による投資損益（ は益）          | 81  | 87  |
| 資産除去債務会計基準の適用に伴う影響額      | -   | 34  |
| 売上債権の増減額（ は増加）           | 361   | 706   |
| たな卸資産の増減額（ は増加）          | 91  | 1,148                                       |
| 破産更生債権等の増減額（ は増加）        | 30  | -   |
| 仕入債務の増減額（ は減少）           | 121   | 451   |
| 前受金の増減額（ は減少）            | 14  | 607   |
| 未払金の増減額（ は減少）            | 8   | -   |
| その他の流動資産の増減額（ は増加）       | 197   | 48  |
| 敷金及び保証金の増減額（ は増加）        | -   | 221   |
| その他                      | 47  | 11  |
| 小計                       | 1,221                                       | 786   |
| 利息及び配当金の受取額              | 17  | 18  |
| 利息の支払額                   | 253   | 250   |
| 法人税等の支払額                 | 51  | 74  |
| <b>営業活動によるキャッシュ・フロー</b>  | <b>934</b>                                  | <b>480</b>                                  |
| <b>投資活動によるキャッシュ・フロー</b>  |   |   |
| 連結の範囲の変更を伴う子会社株式の取得による支出 | -   | 268   |
| 出資金の回収による収入              | 125   | -   |
| 有形固定資産の取得による支出           | 525   | 570   |
| 有形固定資産の売却による収入           | 109   | 6   |
| 無形固定資産の取得による支出           | 15  | 10  |
| 貸付けによる支出                 | 8   | 31  |
| 貸付金の回収による収入              | 15  | 33  |
| 定期預金の預入による支出             | 122   | 64  |
| 定期預金の払戻による収入             | 72  | 66  |
| その他                      | 3   | 1   |
| <b>投資活動によるキャッシュ・フロー</b>  | <b>352</b>                                  | <b>837</b>                                  |

(単位：百万円)

|                         | 前連結会計年度<br>(自 平成21年 7月 1日<br>至 平成22年 6月30日) | 当連結会計年度<br>(自 平成22年 7月 1日<br>至 平成23年 6月30日) |
|-------------------------|---|---|
| <b>財務活動によるキャッシュ・フロー</b> |   |   |
| 短期借入金の純増減額（ は減少）        | 206   | 1,056                                       |
| 長期借入れによる収入              | 1,222                                       | 1,200                                       |
| 長期借入金の返済による支出           | 1,554                                       | 1,583                                       |
| ファイナンス・リース債務の返済による支出    | 177   | 163   |
| 自己株式の取得による支出            | 18  | -   |
| 配当金の支払額                 | 21  | 21  |
| 少数株主への配当金の支払額           | 0   | 1   |
| その他                     | 0   | 0   |
| 財務活動によるキャッシュ・フロー        | 758   | 486   |
| 現金及び現金同等物に係る換算差額        | 2   | 0   |
| 現金及び現金同等物の増減額（ は減少）     | 173   | 129   |
| 現金及び現金同等物の期首残高          | 876   | 702   |
| 現金及び現金同等物の期末残高          | 1 702                                       | 1 831                                       |

【連結財務諸表作成のための基本となる重要な事項】

| 項目   | 前連結会計年度<br>(自平成21年7月1日<br>至平成22年6月30日)  | 当連結会計年度<br>(自平成22年7月1日<br>至平成23年6月30日)  |
|--|---|---|
| <p>1. 連結の範囲に関する事項</p> <p>2. 持分法の適用に関する事項</p> | <p>(1) 連結子会社の数 6社<br/>連結子会社の名称<br/>昭和電機産業株式会社<br/>直江津臨港生コン株式会社<br/>烟台高見澤混凝土有限公司<br/>淄博高見澤混凝土有限公司<br/>オギワラ精機株式会社<br/>株式会社アグリトライ</p> <p>(2) 非連結子会社の名称等<br/>前連結会計年度まで非連結子会社であった淄博高見澤建築材料技術咨询有限公司は平成21年10月に清算いたしました。</p> <p>(1) 持分法適用の関連会社の数 1社<br/>会社の名称<br/>山東建澤混凝土有限公司</p> <p>(2) 持分法を適用しない非連結子会社及び関連会社の名称<br/>テレビ北信ケーブルビジョン株式会社<br/>持分法を適用しない理由<br/>関連会社であるテレビ北信ケーブルビジョン株式会社は、当期純損益（持分に見合う額）及び利益剰余金（持分に見合う額）等からみて、持分法の対象から除いても連結財務諸表に及ぼす影響が軽微であり、かつ、全体としても重要性がないため持分法の適用範囲から除外しております。</p> <p>(3) 持分法適用会社である山東建澤混凝土有限公司の決算日は12月31日ですが、3月31日を仮決算日とした決算を行い持分法を適用しております。<br/>なお、連結決算日との間に生じた重要な取引に関しては連結決算上必要な調整を行っております。</p> | <p>(1) 連結子会社の数 7社<br/>連結子会社の名称<br/>昭和電機産業株式会社<br/>直江津臨港生コン株式会社<br/>烟台高見澤混凝土有限公司<br/>淄博高見澤混凝土有限公司<br/>オギワラ精機株式会社<br/>株式会社アグリトライ<br/>信州電機産業株式会社<br/>信州電機産業株式会社については、当連結会計年度において昭和電機産業株式会社が新たに取得したことにより、連結の範囲に含めることといたしました。</p> <p>(2) 非連結子会社の名称等</p> <p>(1) 持分法適用の関連会社の数 1社<br/>同左</p> <p>(2) 持分法を適用しない非連結子会社及び関連会社の名称<br/>同左<br/>持分法を適用しない理由<br/>同左</p> <p>(3) 同左</p> <p>(会計方針の変更)<br/>当連結会計年度より、「持分法に関する会計基準」（企業会計基準第16号 平成20年3月10日公表分）及び「持分法適用関連会社の会計処理に関する当面の取扱い」（実務対応報告書第24号 平成20年3月10日）を適用しております。<br/>なお、これによる損益に与える影響は軽微であります。</p> |

| 項目                                      | 前連結会計年度<br>(自 平成21年7月1日<br>至 平成22年6月30日)  | 当連結会計年度<br>(自 平成22年7月1日<br>至 平成23年6月30日)  |
|---|---|---|
| 3. 連結子会社の事業年度に関する事項                     | <p>在外子会社である烟台高見澤混凝土有限公司及び淄博高見澤混凝土有限公司の決算日は12月31日であり、連結財務諸表の作成に当たって3月31日を仮決算日とした決算を行っております。</p> <p>なお、連結決算日との間に生じた重要な取引に関しては連結決算上必要な調整を行っております。</p> <p>その他の連結子会社の決算日は連結決算日と一致しております。</p>   | 同左  |
| 4. 会計処理基準に関する事項<br>(1) 重要な資産の評価基準及び評価方法 | <p>有価証券<br/>           その他有価証券<br/>           時価のあるもの<br/>           決算末日の市場価格等に基づく時価法<br/>           (評価差額は部分純資産直入法により処理し、売却原価は移動平均法により算定)<br/>           時価のないもの<br/>           移動平均法による原価法<br/>           たな卸資産<br/>           主として総平均法による原価法<br/>           (貸借対照表価額は収益性の低下に基づく簿価切下げの方法により算定)を採用しております。</p>   | <p>有価証券<br/>           その他有価証券<br/>           時価のあるもの<br/>           同左</p> <p>時価のないもの<br/>           同左<br/>           たな卸資産<br/>           同左</p> |
| (2) 重要な減価償却資産の減価償却の方法                   | <p>有形固定資産(リース資産を除く)<br/>           当社及び国内連結子会社は定率法を、また、在外連結子会社は定額法を採用しております。</p> <p>(ただし、当社及び国内連結子会社は平成10年4月1日以降に取得した建物(附属設備を除く)は定額法によっております。)</p> <p>なお、主な耐用年数は次のとおりであります。</p> <p>建物及び構築物 10年～50年<br/>           機械装置及び運搬具 5年～15年<br/>           無形固定資産(リース資産を除く)<br/>           定額法によっております。</p> <p>ただし、自社利用のソフトウェアについては、社内における利用可能期間(5年)に基づく定額法</p> <p>リース資産<br/>           リース期間を耐用年数とし、残存価額を零とする定額法によっております。</p> | <p>有形固定資産(リース資産を除く)<br/>           同左</p> <p>無形固定資産(リース資産を除く)<br/>           同左</p> <p>リース資産<br/>           同左</p>                                  |

| 項目              | 前連結会計年度<br>(自 平成21年 7月 1日<br>至 平成22年 6月30日)  | 当連結会計年度<br>(自 平成22年 7月 1日<br>至 平成23年 6月30日)  |
|-----------------|--|--|
| (3) 重要な引当金の計上基準 | <p>貸倒引当金<br/>債権の貸倒れによる損失に備えるため、当社及び国内連結子会社において、一般債権については貸倒実績率により、貸倒懸念債権等特定の債権については個別に回収可能性を検討し、回収不能見込額を計上しております。</p> <p>なお、在外連結子会社は、個別に債権の回収可能性を検討し、回収不能見込額を計上しております。</p> <p>賞与引当金<br/>従業員の賞与の支給に備えるため、支給見込額の当連結会計年度負担額を計上しております。</p> <p>退職給付引当金<br/>従業員の退職給付に備えるため、当連結会計年度末における退職給付債務及び年金資産の見込額に基づき、当連結会計年度末において発生していると認められる額を計上しております。</p> <p>数理計算上の差異は、その発生時の従業員の平均残存勤務期間内の一定の年数（10年）による定額法により、発生の翌連結会計年度から費用処理することとしております。</p> <p>（会計方針の変更）<br/>当連結会計年度より、「退職給付に係る会計基準」の一部改正（その3）」（企業会計基準第19号平成20年7月31日）を適用しております。</p> <p>なお、これによる損益に与える影響はありません。</p> <p>役員退職慰労引当金<br/>当社及び連結子会社2社（昭和電機産業株式会社及びオギワラ精機株式会社）は役員の退職慰労金の支出に備えるため、内規による期末要支給額を計上しております。</p> | <p>貸倒引当金<br/>同左</p> <p>賞与引当金<br/>同左</p> <p>退職給付引当金<br/>同左</p> <p>（追加情報）<br/>当社は、平成23年1月1日に退職給付制度の変更を行い、退職給付制度の一部について確定拠出年金制度へ移行し、「退職給付制度間の移行等に関する会計処理」（企業会計基準適用指針第1号）を適用しております。</p> <p>本移行により、当連結会計年度の特別利益として34百万円を計上しております。</p> <p>役員退職慰労引当金<br/>同左</p> |



| 項目                            | 前連結会計年度<br>(自平成21年7月1日<br>至平成22年6月30日)  | 当連結会計年度<br>(自平成22年7月1日<br>至平成23年6月30日)  |
|-------------------------------|---|---|
| (4) 重要な収益及び費用の計上基準            | <p>環境対策引当金<br/>アスベスト撤去及びPCB（ポリ塩化ビフェニル）廃棄物処理に関する支出に備えるため、当連結会計年度において、合理的に見積もることができる額を計上しております。</p> <p>完成工事高及び完成工事原価の計上基準</p> <p>当連結会計年度末までの進捗部分について成果の確実性が認められる工事</p> <p>工事進行基準（工事の進捗率の見積りは原価比例法）</p> <p>その他の工事</p> <p>工事完成基準</p> <p>（会計方針の変更）</p> <p>請負工事に係る収益の計上基準については、工事完成基準を適用していましたが、当連結会計年度から「工事契約に関する会計基準」（企業会計基準第15号 平成19年12月27日）及び「工事契約に関する会計基準の適用指針」（企業会計基準適用指針第18号 平成19年12月27日）が適用されたことに伴い、当連結会計年度に着手した工事契約から、当連結会計年度末までの進捗部分について成果の確実性が認められる工事については工事進行基準（工事の進捗率の見積りは原価比例法）を、その他の工事については工事完成基準を適用しております。</p> <p>なお、これによる損益に与える影響はありません。</p> | <p>環境対策引当金<br/>環境対策処理に関する支出に備えるため、当連結会計年度末において、合理的に見積もることができる額を計上しております。</p> <p>完成工事高及び完成工事原価の計上基準</p> <p>当連結会計年度末までの進捗部分について成果の確実性が認められる工事</p> <p>同左</p> <p>その他の工事</p> <p>同左</p> |
| (5) 重要な外貨建の資産又は負債の本邦通貨への換算の基準 | <p>外貨建金銭債権債務は、決算日の直物為替相場により円貨に換算し、換算差額は損益として処理しております。なお、在外子会社等の資産及び負債は、決算日の直物為替相場により円貨に換算し、収益及び費用は期中平均相場により円貨に換算し、換算差額は純資産の部における為替換算調整勘定及び少数株主持分に含めております。</p>   | <p>同左</p>   |

| 項目                          | 前連結会計年度<br>(自 平成21年7月1日<br>至 平成22年6月30日)   | 当連結会計年度<br>(自 平成22年7月1日<br>至 平成23年6月30日)  |
|-----------------------------|--|---|
| (6) 重要なヘッジ会計の方法             | <p>ヘッジ会計の方法<br/>金利スワップについては、特例処理の要件を満たしているため、特例処理を採用しております。</p> <p>ヘッジ手段とヘッジ対象<br/>(ヘッジ手段)<br/>金利スワップ<br/>(ヘッジ対象)<br/>借入金<br/>ヘッジ方針<br/>当社グループは、借入金の金利変動リスクを回避する目的で金利スワップ取引を行っており、ヘッジ対象の識別は個別契約毎に行っております。</p> <p>ヘッジ有効性評価の方法<br/>金利スワップについては、特例処理の要件を満たしているため、有効性の判定を省略しております。</p> | <p>ヘッジ会計の方法<br/>同左</p> <p>ヘッジ手段とヘッジ対象<br/>同左</p> <p>ヘッジ方針<br/>同左</p> <p>ヘッジ有効性評価の方法<br/>同左</p>  |
| (7) のれんの償却方法及び償却期間          |  | <p>のれんの償却については、投資効果の発現する期間を見積り、当該期間において均等償却を行っておりますが、重要性の乏しいものは発生年度に一括償却しております。</p>             |
| (8) 連結キャッシュ・フロー計算書における資金の範囲 |  | <p>手許現金、要求払預金及び容易に換金可能であり、かつ、価値の変動について僅少なりリスクしか負わない取得日から3か月以内に償還期限の到来する流動性の高い短期投資からなっております。</p> |
| (9) その他連結財務諸表作成のための重要な事項    | <p>消費税等の会計処理<br/>税抜方式を採用しております。</p> <p>連結納税制度の適用<br/>連結納税制度を適用しております。</p>  | <p>消費税等の会計処理<br/>同左</p> <p>連結納税制度の適用<br/>同左</p>   |
| 5. 連結子会社の資産及び負債の評価に関する事項    | <p>連結子会社の資産及び負債の評価方法は部分時価法によっております。</p>  |   |
| 6. 連結キャッシュ・フロー計算書における資金の範囲  | <p>連結キャッシュ・フロー計算書における資金（現金及び現金同等物）は、手許現金、要求払預金及び容易に換金可能であり、かつ、価値の変動について僅少なりリスクしか負わない取得日から3か月以内に償還期限の到来する流動性の高い短期投資からなっております。</p>   |   |

【連結財務諸表作成のための基本となる重要な事項の変更】

| <p>前連結会計年度<br/>(自 平成21年7月1日<br/>至 平成22年6月30日)</p> | <p>当連結会計年度<br/>(自 平成22年7月1日<br/>至 平成23年6月30日)</p>   |
|---|---|
|   | <p>(資産除去債務に関する会計基準の適用)</p> <p>当連結会計年度より、「資産除去債務に関する会計基準」(企業会計基準第18号 平成20年3月31日)及び「資産除去債務に関する会計基準の適用指針」(企業会計基準適用指針第21号 平成20年3月31日)を適用しております。</p> <p>これによる当連結会計年度の営業利益、経常利益への影響は軽微であり、税金等調整前当期純利益は37百万円減少しております。</p> <p>(企業結合に関する会計基準等の適用)</p> <p>当連結会計年度より、「企業結合に関する会計基準」(企業会計基準第21号 平成20年12月26日)、「連結財務諸表に関する会計基準」(企業会計基準第22号 平成20年12月26日)、「研究開発費等に係る会計基準」の一部改正(企業会計基準第23号 平成20年12月26日)、「事業分離等に関する会計基準」(企業会計基準第7号 平成20年12月26日)、「持分法に関する会計基準」(企業会計基準第16号 平成20年12月26日公表分)及び「企業結合会計基準及び事業分離等会計基準に関する適用指針」(企業会計基準適用指針第10号 平成20年12月26日)を適用しております。</p> <p>この変更による当連結会計年度の資産、負債及び税金等調整前当期純利益への影響は軽微であります。</p> <p>(費用の計上区分の変更)</p> <p>従来、当社の住宅・生活関連事業の農業資材及び青果販売部門に係る加工作業を含めた労務費及び経費に関してその大部分を販売費及び一般管理費として処理しておりましたが、当該工程の割合が増加傾向にあることから、当連結会計年度より、原価計算の配賦基準の見直しを行い、製造部門の人員を詳細な業務活動単位ごとの工程に区分し、会社の活動の実態をより適正に表示するために、製造部門に関連が高い労務費及び経費について製造原価に計上する方法に変更いたしました。</p> <p>この変更により、当連結会計年度の売上原価は136百万円増加し、売上総利益は同額減少し、販売費及び一般管理費が136百万円減少し、営業利益、経常利益及び税金等調整前当期純利益は0百万円増加しております。</p> |

【表示方法の変更】

| 前連結会計年度<br>(自 平成21年7月1日<br>至 平成22年6月30日)  | 当連結会計年度<br>(自 平成22年7月1日<br>至 平成23年6月30日)  |
|---|---|
| <p>(連結キャッシュ・フロー計算書)</p> <p>財務活動によるキャッシュ・フローの「自己株式の取得による支出」(前連結会計年度5百万円)は、前連結会計年度は「その他」に含めて表示しておりましたが、重要性が増したため、当連結会計年度より区分掲記しております。</p> | <p>(連結損益計算書)</p> <p>当連結会計年度より、「連結財務諸表に関する会計基準」(企業会計基準第22号 平成20年12月26日)に基づく「財務諸表等の用語、様式及び作成方法に関する規定等の一部を改正する内閣府令」(平成21年3月24日 内閣府令第5号)の適用により、当連結会計年度では、「少数株主損益調整前当期純利益」の科目で表示しております。</p> <p>(連結キャッシュ・フロー計算書)</p> <ol style="list-style-type: none"> <li>1. 営業活動によるキャッシュ・フローの「敷金及び保証金の増減額(は増加)」(前連結会計年度 24百万円)は、前連結会計年度は「その他」に含めて表示しておりましたが、重要性が増したため、当連結会計年度より区分掲記しております。</li> <li>2. 前連結会計年度まで区分掲記していた「破産更生債権等の増減額(は増加)」(当連結会計年度3百万円)は重要性が乏しくなったため、当連結会計年度より「営業活動によるキャッシュ・フロー」の「その他」に含めて表示しております。</li> <li>3. 前連結会計年度まで区分掲記していた「未払金の増減額(は減少)」(当連結会計年度 4百万円)は重要性が乏しくなったため、当連結会計年度より「営業活動によるキャッシュ・フロー」の「その他」に含めて表示しております。</li> <li>4. 前連結会計年度まで区分掲記していた「自己株式の取得による支出」(当連結会計年度 0百万円)は重要性が乏しくなったため、当連結会計年度より「財務活動によるキャッシュ・フロー」の「その他」に含めて表示しております。</li> </ol> |

【追加情報】

| 前連結会計年度<br>(自 平成21年7月1日<br>至 平成22年6月30日) | 当連結会計年度<br>(自 平成22年7月1日<br>至 平成23年6月30日)  |
|--|---|
|  | <p>当連結会計年度より、「包括利益の表示に関する会計基準」(企業会計基準第25号 平成22年6月30日)を適用しております。ただし、「その他の包括利益累計額」及び「その他の包括利益累計額合計」の前連結会計年度の金額は、「評価・換算差額等」及び「評価・換算差額等合計」の金額を記載しております。</p> |

【注記事項】

(連結貸借対照表関係)

| 前連結会計年度<br>(平成22年6月30日)  | 当連結会計年度<br>(平成23年6月30日) |              |          |  |            |        |       |      |              |             |       |     |          |       |    |   |  |     |         |       |           |          |        |        |           |        |         |          |    |          |        |       |        |        |   |          |           |        |       |          |       |          |   |           |  |            |       |          |  |            |        |       |      |              |             |       |     |   |  |     |         |       |           |          |        |        |           |          |         |          |    |          |        |        |   |          |           |        |       |          |       |          |   |           |
|--|-------------------------|--------------|----------|--|------------|--------|-------|------|--------------|-------------|-------|-----|----------|-------|----|---|--|-----|---------|-------|-----------|----------|--------|--------|-----------|--------|---------|----------|----|----------|--------|-------|--------|--------|---|----------|-----------|--------|-------|----------|-------|----------|---|-----------|--|------------|-------|----------|--|------------|--------|-------|------|--------------|-------------|-------|-----|---|--|-----|---------|-------|-----------|----------|--------|--------|-----------|----------|---------|----------|----|----------|--------|--------|---|----------|-----------|--------|-------|----------|-------|----------|---|-----------|
| <p>1 関連会社に対するものが次のとおり含まれております。</p> <table style="width: 100%; border-collapse: collapse;"> <tr> <td style="width: 80%;">投資有価証券(株式)</td> <td style="text-align: right;">12百万円</td> </tr> <tr> <td>投資その他の資産</td> <td></td> </tr> <tr> <td>「その他」(出資金)</td> <td style="text-align: right;">112百万円</td> </tr> </table> <p>2 偶発債務<br/>下記のとおり債務保証を行っております。</p> <table border="1" style="width: 100%; border-collapse: collapse;"> <thead> <tr> <th style="text-align: center;">被保証人名</th> <th style="text-align: center;">保証内容</th> <th style="text-align: center;">保証額<br/>(百万円)</th> </tr> </thead> <tbody> <tr> <td>(有)エコ・プランング</td> <td>銀行借入金</td> <td style="text-align: right;">136</td> </tr> <tr> <td>信州生コン(株)</td> <td>銀行借入金</td> <td style="text-align: right;">30</td> </tr> <tr> <td style="text-align: center;">計</td> <td></td> <td style="text-align: right;">166</td> </tr> </tbody> </table> <p>(注) 信州生コン(株)への債務保証は株主9社の連帯保証であります。</p> <p>3 手形割引高及び裏書譲渡高</p> <table style="width: 100%; border-collapse: collapse;"> <tr> <td style="width: 80%;">受取手形割引高</td> <td style="text-align: right;">35百万円</td> </tr> <tr> <td>受取手形裏書譲渡高</td> <td style="text-align: right;">1,384百万円</td> </tr> </table> <p>4 担保資産及び担保付債務</p> <p>担保資産</p> <table style="width: 100%; border-collapse: collapse;"> <tr> <td style="width: 80%;">現金及び預金</td> <td style="text-align: right;">333百万円</td> </tr> <tr> <td>受取手形及び売掛金</td> <td style="text-align: right;">770百万円</td> </tr> <tr> <td>建物及び構築物</td> <td style="text-align: right;">1,699百万円</td> </tr> <tr> <td>土地</td> <td style="text-align: right;">5,070百万円</td> </tr> <tr> <td>無形固定資産</td> <td style="text-align: right;">11百万円</td> </tr> <tr> <td>投資有価証券</td> <td style="text-align: right;">203百万円</td> </tr> <tr> <td style="text-align: center;">計</td> <td style="text-align: right;">8,088百万円</td> </tr> </table> <p>担保付債務</p> <table style="width: 100%; border-collapse: collapse;"> <tr> <td style="width: 80%;">支払手形及び買掛金</td> <td style="text-align: right;">200百万円</td> </tr> <tr> <td>短期借入金</td> <td style="text-align: right;">6,743百万円</td> </tr> <tr> <td>長期借入金</td> <td style="text-align: right;">3,592百万円</td> </tr> <tr> <td style="text-align: center;">計</td> <td style="text-align: right;">10,536百万円</td> </tr> </table> <p>(注) なお、公共工事履行契約についての金融機関保証9百万円に対し、現金及び預金50百万円を担保に供しております。</p> | 投資有価証券(株式)              | 12百万円        | 投資その他の資産 |  | 「その他」(出資金) | 112百万円 | 被保証人名 | 保証内容 | 保証額<br>(百万円) | (有)エコ・プランング | 銀行借入金 | 136 | 信州生コン(株) | 銀行借入金 | 30 | 計 |  | 166 | 受取手形割引高 | 35百万円 | 受取手形裏書譲渡高 | 1,384百万円 | 現金及び預金 | 333百万円 | 受取手形及び売掛金 | 770百万円 | 建物及び構築物 | 1,699百万円 | 土地 | 5,070百万円 | 無形固定資産 | 11百万円 | 投資有価証券 | 203百万円 | 計 | 8,088百万円 | 支払手形及び買掛金 | 200百万円 | 短期借入金 | 6,743百万円 | 長期借入金 | 3,592百万円 | 計 | 10,536百万円 | <p>1 関連会社に対するものが次のとおり含まれております。</p> <table style="width: 100%; border-collapse: collapse;"> <tr> <td style="width: 80%;">投資有価証券(株式)</td> <td style="text-align: right;">12百万円</td> </tr> <tr> <td>投資その他の資産</td> <td></td> </tr> <tr> <td>「その他」(出資金)</td> <td style="text-align: right;">181百万円</td> </tr> </table> <p>2 偶発債務<br/>下記のとおり債務保証を行っております。</p> <table border="1" style="width: 100%; border-collapse: collapse;"> <thead> <tr> <th style="text-align: center;">被保証人名</th> <th style="text-align: center;">保証内容</th> <th style="text-align: center;">保証額<br/>(百万円)</th> </tr> </thead> <tbody> <tr> <td>(有)エコ・プランング</td> <td>銀行借入金</td> <td style="text-align: right;">129</td> </tr> <tr> <td style="text-align: center;">計</td> <td></td> <td style="text-align: right;">129</td> </tr> </tbody> </table> <p>3 手形割引高及び裏書譲渡高</p> <table style="width: 100%; border-collapse: collapse;"> <tr> <td style="width: 80%;">受取手形割引高</td> <td style="text-align: right;">99百万円</td> </tr> <tr> <td>受取手形裏書譲渡高</td> <td style="text-align: right;">1,597百万円</td> </tr> </table> <p>4 担保資産及び担保付債務</p> <p>担保資産</p> <table style="width: 100%; border-collapse: collapse;"> <tr> <td style="width: 80%;">現金及び預金</td> <td style="text-align: right;">333百万円</td> </tr> <tr> <td>受取手形及び売掛金</td> <td style="text-align: right;">1,347百万円</td> </tr> <tr> <td>建物及び構築物</td> <td style="text-align: right;">1,607百万円</td> </tr> <tr> <td>土地</td> <td style="text-align: right;">5,162百万円</td> </tr> <tr> <td>投資有価証券</td> <td style="text-align: right;">194百万円</td> </tr> <tr> <td style="text-align: center;">計</td> <td style="text-align: right;">8,644百万円</td> </tr> </table> <p>担保付債務</p> <table style="width: 100%; border-collapse: collapse;"> <tr> <td style="width: 80%;">支払手形及び買掛金</td> <td style="text-align: right;">157百万円</td> </tr> <tr> <td>短期借入金</td> <td style="text-align: right;">7,914百万円</td> </tr> <tr> <td>長期借入金</td> <td style="text-align: right;">3,113百万円</td> </tr> <tr> <td style="text-align: center;">計</td> <td style="text-align: right;">11,185百万円</td> </tr> </table> <p>(注) なお、公共工事履行契約についての金融機関保証5百万円に対し、現金及び預金50百万円を担保に供しております。</p> | 投資有価証券(株式) | 12百万円 | 投資その他の資産 |  | 「その他」(出資金) | 181百万円 | 被保証人名 | 保証内容 | 保証額<br>(百万円) | (有)エコ・プランング | 銀行借入金 | 129 | 計 |  | 129 | 受取手形割引高 | 99百万円 | 受取手形裏書譲渡高 | 1,597百万円 | 現金及び預金 | 333百万円 | 受取手形及び売掛金 | 1,347百万円 | 建物及び構築物 | 1,607百万円 | 土地 | 5,162百万円 | 投資有価証券 | 194百万円 | 計 | 8,644百万円 | 支払手形及び買掛金 | 157百万円 | 短期借入金 | 7,914百万円 | 長期借入金 | 3,113百万円 | 計 | 11,185百万円 |
| 投資有価証券(株式)   | 12百万円                   |              |          |  |            |        |       |      |              |             |       |     |          |       |    |   |  |     |         |       |           |          |        |        |           |        |         |          |    |          |        |       |        |        |   |          |           |        |       |          |       |          |   |           |  |            |       |          |  |            |        |       |      |              |             |       |     |   |  |     |         |       |           |          |        |        |           |          |         |          |    |          |        |        |   |          |           |        |       |          |       |          |   |           |
| 投資その他の資産   |                         |              |          |  |            |        |       |      |              |             |       |     |          |       |    |   |  |     |         |       |           |          |        |        |           |        |         |          |    |          |        |       |        |        |   |          |           |        |       |          |       |          |   |           |  |            |       |          |  |            |        |       |      |              |             |       |     |   |  |     |         |       |           |          |        |        |           |          |         |          |    |          |        |        |   |          |           |        |       |          |       |          |   |           |
| 「その他」(出資金)   | 112百万円                  |              |          |  |            |        |       |      |              |             |       |     |          |       |    |   |  |     |         |       |           |          |        |        |           |        |         |          |    |          |        |       |        |        |   |          |           |        |       |          |       |          |   |           |  |            |       |          |  |            |        |       |      |              |             |       |     |   |  |     |         |       |           |          |        |        |           |          |         |          |    |          |        |        |   |          |           |        |       |          |       |          |   |           |
| 被保証人名  | 保証内容                    | 保証額<br>(百万円) |          |  |            |        |       |      |              |             |       |     |          |       |    |   |  |     |         |       |           |          |        |        |           |        |         |          |    |          |        |       |        |        |   |          |           |        |       |          |       |          |   |           |  |            |       |          |  |            |        |       |      |              |             |       |     |   |  |     |         |       |           |          |        |        |           |          |         |          |    |          |        |        |   |          |           |        |       |          |       |          |   |           |
| (有)エコ・プランング  | 銀行借入金                   | 136          |          |  |            |        |       |      |              |             |       |     |          |       |    |   |  |     |         |       |           |          |        |        |           |        |         |          |    |          |        |       |        |        |   |          |           |        |       |          |       |          |   |           |  |            |       |          |  |            |        |       |      |              |             |       |     |   |  |     |         |       |           |          |        |        |           |          |         |          |    |          |        |        |   |          |           |        |       |          |       |          |   |           |
| 信州生コン(株)   | 銀行借入金                   | 30           |          |  |            |        |       |      |              |             |       |     |          |       |    |   |  |     |         |       |           |          |        |        |           |        |         |          |    |          |        |       |        |        |   |          |           |        |       |          |       |          |   |           |  |            |       |          |  |            |        |       |      |              |             |       |     |   |  |     |         |       |           |          |        |        |           |          |         |          |    |          |        |        |   |          |           |        |       |          |       |          |   |           |
| 計  |                         | 166          |          |  |            |        |       |      |              |             |       |     |          |       |    |   |  |     |         |       |           |          |        |        |           |        |         |          |    |          |        |       |        |        |   |          |           |        |       |          |       |          |   |           |  |            |       |          |  |            |        |       |      |              |             |       |     |   |  |     |         |       |           |          |        |        |           |          |         |          |    |          |        |        |   |          |           |        |       |          |       |          |   |           |
| 受取手形割引高  | 35百万円                   |              |          |  |            |        |       |      |              |             |       |     |          |       |    |   |  |     |         |       |           |          |        |        |           |        |         |          |    |          |        |       |        |        |   |          |           |        |       |          |       |          |   |           |  |            |       |          |  |            |        |       |      |              |             |       |     |   |  |     |         |       |           |          |        |        |           |          |         |          |    |          |        |        |   |          |           |        |       |          |       |          |   |           |
| 受取手形裏書譲渡高  | 1,384百万円                |              |          |  |            |        |       |      |              |             |       |     |          |       |    |   |  |     |         |       |           |          |        |        |           |        |         |          |    |          |        |       |        |        |   |          |           |        |       |          |       |          |   |           |  |            |       |          |  |            |        |       |      |              |             |       |     |   |  |     |         |       |           |          |        |        |           |          |         |          |    |          |        |        |   |          |           |        |       |          |       |          |   |           |
| 現金及び預金   | 333百万円                  |              |          |  |            |        |       |      |              |             |       |     |          |       |    |   |  |     |         |       |           |          |        |        |           |        |         |          |    |          |        |       |        |        |   |          |           |        |       |          |       |          |   |           |  |            |       |          |  |            |        |       |      |              |             |       |     |   |  |     |         |       |           |          |        |        |           |          |         |          |    |          |        |        |   |          |           |        |       |          |       |          |   |           |
| 受取手形及び売掛金  | 770百万円                  |              |          |  |            |        |       |      |              |             |       |     |          |       |    |   |  |     |         |       |           |          |        |        |           |        |         |          |    |          |        |       |        |        |   |          |           |        |       |          |       |          |   |           |  |            |       |          |  |            |        |       |      |              |             |       |     |   |  |     |         |       |           |          |        |        |           |          |         |          |    |          |        |        |   |          |           |        |       |          |       |          |   |           |
| 建物及び構築物  | 1,699百万円                |              |          |  |            |        |       |      |              |             |       |     |          |       |    |   |  |     |         |       |           |          |        |        |           |        |         |          |    |          |        |       |        |        |   |          |           |        |       |          |       |          |   |           |  |            |       |          |  |            |        |       |      |              |             |       |     |   |  |     |         |       |           |          |        |        |           |          |         |          |    |          |        |        |   |          |           |        |       |          |       |          |   |           |
| 土地   | 5,070百万円                |              |          |  |            |        |       |      |              |             |       |     |          |       |    |   |  |     |         |       |           |          |        |        |           |        |         |          |    |          |        |       |        |        |   |          |           |        |       |          |       |          |   |           |  |            |       |          |  |            |        |       |      |              |             |       |     |   |  |     |         |       |           |          |        |        |           |          |         |          |    |          |        |        |   |          |           |        |       |          |       |          |   |           |
| 無形固定資産   | 11百万円                   |              |          |  |            |        |       |      |              |             |       |     |          |       |    |   |  |     |         |       |           |          |        |        |           |        |         |          |    |          |        |       |        |        |   |          |           |        |       |          |       |          |   |           |  |            |       |          |  |            |        |       |      |              |             |       |     |   |  |     |         |       |           |          |        |        |           |          |         |          |    |          |        |        |   |          |           |        |       |          |       |          |   |           |
| 投資有価証券   | 203百万円                  |              |          |  |            |        |       |      |              |             |       |     |          |       |    |   |  |     |         |       |           |          |        |        |           |        |         |          |    |          |        |       |        |        |   |          |           |        |       |          |       |          |   |           |  |            |       |          |  |            |        |       |      |              |             |       |     |   |  |     |         |       |           |          |        |        |           |          |         |          |    |          |        |        |   |          |           |        |       |          |       |          |   |           |
| 計  | 8,088百万円                |              |          |  |            |        |       |      |              |             |       |     |          |       |    |   |  |     |         |       |           |          |        |        |           |        |         |          |    |          |        |       |        |        |   |          |           |        |       |          |       |          |   |           |  |            |       |          |  |            |        |       |      |              |             |       |     |   |  |     |         |       |           |          |        |        |           |          |         |          |    |          |        |        |   |          |           |        |       |          |       |          |   |           |
| 支払手形及び買掛金  | 200百万円                  |              |          |  |            |        |       |      |              |             |       |     |          |       |    |   |  |     |         |       |           |          |        |        |           |        |         |          |    |          |        |       |        |        |   |          |           |        |       |          |       |          |   |           |  |            |       |          |  |            |        |       |      |              |             |       |     |   |  |     |         |       |           |          |        |        |           |          |         |          |    |          |        |        |   |          |           |        |       |          |       |          |   |           |
| 短期借入金  | 6,743百万円                |              |          |  |            |        |       |      |              |             |       |     |          |       |    |   |  |     |         |       |           |          |        |        |           |        |         |          |    |          |        |       |        |        |   |          |           |        |       |          |       |          |   |           |  |            |       |          |  |            |        |       |      |              |             |       |     |   |  |     |         |       |           |          |        |        |           |          |         |          |    |          |        |        |   |          |           |        |       |          |       |          |   |           |
| 長期借入金  | 3,592百万円                |              |          |  |            |        |       |      |              |             |       |     |          |       |    |   |  |     |         |       |           |          |        |        |           |        |         |          |    |          |        |       |        |        |   |          |           |        |       |          |       |          |   |           |  |            |       |          |  |            |        |       |      |              |             |       |     |   |  |     |         |       |           |          |        |        |           |          |         |          |    |          |        |        |   |          |           |        |       |          |       |          |   |           |
| 計  | 10,536百万円               |              |          |  |            |        |       |      |              |             |       |     |          |       |    |   |  |     |         |       |           |          |        |        |           |        |         |          |    |          |        |       |        |        |   |          |           |        |       |          |       |          |   |           |  |            |       |          |  |            |        |       |      |              |             |       |     |   |  |     |         |       |           |          |        |        |           |          |         |          |    |          |        |        |   |          |           |        |       |          |       |          |   |           |
| 投資有価証券(株式)   | 12百万円                   |              |          |  |            |        |       |      |              |             |       |     |          |       |    |   |  |     |         |       |           |          |        |        |           |        |         |          |    |          |        |       |        |        |   |          |           |        |       |          |       |          |   |           |  |            |       |          |  |            |        |       |      |              |             |       |     |   |  |     |         |       |           |          |        |        |           |          |         |          |    |          |        |        |   |          |           |        |       |          |       |          |   |           |
| 投資その他の資産   |                         |              |          |  |            |        |       |      |              |             |       |     |          |       |    |   |  |     |         |       |           |          |        |        |           |        |         |          |    |          |        |       |        |        |   |          |           |        |       |          |       |          |   |           |  |            |       |          |  |            |        |       |      |              |             |       |     |   |  |     |         |       |           |          |        |        |           |          |         |          |    |          |        |        |   |          |           |        |       |          |       |          |   |           |
| 「その他」(出資金)   | 181百万円                  |              |          |  |            |        |       |      |              |             |       |     |          |       |    |   |  |     |         |       |           |          |        |        |           |        |         |          |    |          |        |       |        |        |   |          |           |        |       |          |       |          |   |           |  |            |       |          |  |            |        |       |      |              |             |       |     |   |  |     |         |       |           |          |        |        |           |          |         |          |    |          |        |        |   |          |           |        |       |          |       |          |   |           |
| 被保証人名  | 保証内容                    | 保証額<br>(百万円) |          |  |            |        |       |      |              |             |       |     |          |       |    |   |  |     |         |       |           |          |        |        |           |        |         |          |    |          |        |       |        |        |   |          |           |        |       |          |       |          |   |           |  |            |       |          |  |            |        |       |      |              |             |       |     |   |  |     |         |       |           |          |        |        |           |          |         |          |    |          |        |        |   |          |           |        |       |          |       |          |   |           |
| (有)エコ・プランング  | 銀行借入金                   | 129          |          |  |            |        |       |      |              |             |       |     |          |       |    |   |  |     |         |       |           |          |        |        |           |        |         |          |    |          |        |       |        |        |   |          |           |        |       |          |       |          |   |           |  |            |       |          |  |            |        |       |      |              |             |       |     |   |  |     |         |       |           |          |        |        |           |          |         |          |    |          |        |        |   |          |           |        |       |          |       |          |   |           |
| 計  |                         | 129          |          |  |            |        |       |      |              |             |       |     |          |       |    |   |  |     |         |       |           |          |        |        |           |        |         |          |    |          |        |       |        |        |   |          |           |        |       |          |       |          |   |           |  |            |       |          |  |            |        |       |      |              |             |       |     |   |  |     |         |       |           |          |        |        |           |          |         |          |    |          |        |        |   |          |           |        |       |          |       |          |   |           |
| 受取手形割引高  | 99百万円                   |              |          |  |            |        |       |      |              |             |       |     |          |       |    |   |  |     |         |       |           |          |        |        |           |        |         |          |    |          |        |       |        |        |   |          |           |        |       |          |       |          |   |           |  |            |       |          |  |            |        |       |      |              |             |       |     |   |  |     |         |       |           |          |        |        |           |          |         |          |    |          |        |        |   |          |           |        |       |          |       |          |   |           |
| 受取手形裏書譲渡高  | 1,597百万円                |              |          |  |            |        |       |      |              |             |       |     |          |       |    |   |  |     |         |       |           |          |        |        |           |        |         |          |    |          |        |       |        |        |   |          |           |        |       |          |       |          |   |           |  |            |       |          |  |            |        |       |      |              |             |       |     |   |  |     |         |       |           |          |        |        |           |          |         |          |    |          |        |        |   |          |           |        |       |          |       |          |   |           |
| 現金及び預金   | 333百万円                  |              |          |  |            |        |       |      |              |             |       |     |          |       |    |   |  |     |         |       |           |          |        |        |           |        |         |          |    |          |        |       |        |        |   |          |           |        |       |          |       |          |   |           |  |            |       |          |  |            |        |       |      |              |             |       |     |   |  |     |         |       |           |          |        |        |           |          |         |          |    |          |        |        |   |          |           |        |       |          |       |          |   |           |
| 受取手形及び売掛金  | 1,347百万円                |              |          |  |            |        |       |      |              |             |       |     |          |       |    |   |  |     |         |       |           |          |        |        |           |        |         |          |    |          |        |       |        |        |   |          |           |        |       |          |       |          |   |           |  |            |       |          |  |            |        |       |      |              |             |       |     |   |  |     |         |       |           |          |        |        |           |          |         |          |    |          |        |        |   |          |           |        |       |          |       |          |   |           |
| 建物及び構築物  | 1,607百万円                |              |          |  |            |        |       |      |              |             |       |     |          |       |    |   |  |     |         |       |           |          |        |        |           |        |         |          |    |          |        |       |        |        |   |          |           |        |       |          |       |          |   |           |  |            |       |          |  |            |        |       |      |              |             |       |     |   |  |     |         |       |           |          |        |        |           |          |         |          |    |          |        |        |   |          |           |        |       |          |       |          |   |           |
| 土地   | 5,162百万円                |              |          |  |            |        |       |      |              |             |       |     |          |       |    |   |  |     |         |       |           |          |        |        |           |        |         |          |    |          |        |       |        |        |   |          |           |        |       |          |       |          |   |           |  |            |       |          |  |            |        |       |      |              |             |       |     |   |  |     |         |       |           |          |        |        |           |          |         |          |    |          |        |        |   |          |           |        |       |          |       |          |   |           |
| 投資有価証券   | 194百万円                  |              |          |  |            |        |       |      |              |             |       |     |          |       |    |   |  |     |         |       |           |          |        |        |           |        |         |          |    |          |        |       |        |        |   |          |           |        |       |          |       |          |   |           |  |            |       |          |  |            |        |       |      |              |             |       |     |   |  |     |         |       |           |          |        |        |           |          |         |          |    |          |        |        |   |          |           |        |       |          |       |          |   |           |
| 計  | 8,644百万円                |              |          |  |            |        |       |      |              |             |       |     |          |       |    |   |  |     |         |       |           |          |        |        |           |        |         |          |    |          |        |       |        |        |   |          |           |        |       |          |       |          |   |           |  |            |       |          |  |            |        |       |      |              |             |       |     |   |  |     |         |       |           |          |        |        |           |          |         |          |    |          |        |        |   |          |           |        |       |          |       |          |   |           |
| 支払手形及び買掛金  | 157百万円                  |              |          |  |            |        |       |      |              |             |       |     |          |       |    |   |  |     |         |       |           |          |        |        |           |        |         |          |    |          |        |       |        |        |   |          |           |        |       |          |       |          |   |           |  |            |       |          |  |            |        |       |      |              |             |       |     |   |  |     |         |       |           |          |        |        |           |          |         |          |    |          |        |        |   |          |           |        |       |          |       |          |   |           |
| 短期借入金  | 7,914百万円                |              |          |  |            |        |       |      |              |             |       |     |          |       |    |   |  |     |         |       |           |          |        |        |           |        |         |          |    |          |        |       |        |        |   |          |           |        |       |          |       |          |   |           |  |            |       |          |  |            |        |       |      |              |             |       |     |   |  |     |         |       |           |          |        |        |           |          |         |          |    |          |        |        |   |          |           |        |       |          |       |          |   |           |
| 長期借入金  | 3,113百万円                |              |          |  |            |        |       |      |              |             |       |     |          |       |    |   |  |     |         |       |           |          |        |        |           |        |         |          |    |          |        |       |        |        |   |          |           |        |       |          |       |          |   |           |  |            |       |          |  |            |        |       |      |              |             |       |     |   |  |     |         |       |           |          |        |        |           |          |         |          |    |          |        |        |   |          |           |        |       |          |       |          |   |           |
| 計  | 11,185百万円               |              |          |  |            |        |       |      |              |             |       |     |          |       |    |   |  |     |         |       |           |          |        |        |           |        |         |          |    |          |        |       |        |        |   |          |           |        |       |          |       |          |   |           |  |            |       |          |  |            |        |       |      |              |             |       |     |   |  |     |         |       |           |          |        |        |           |          |         |          |    |          |        |        |   |          |           |        |       |          |       |          |   |           |

| 前連結会計年度<br>(平成22年6月30日)   | 当連結会計年度<br>(平成23年6月30日)   |
|---|---|
| <p>5 土地の再評価に関する法律（平成10年3月31日公布法律第34号）に基づき、事業用の土地の再評価を行っております。</p> <p>再評価の方法は、土地の再評価に関する法律施行令（平成10年3月31日公布政令第119号）第2条第4号によるところの地価税計算のために公表された価額に合理的な調整を行う方法としております。</p> <p>再評価差額のうち税効果相当額を負債の部の固定負債に「再評価に係る繰延税金負債」として、その他の金額を純資産の部に「土地再評価差額金」として計上しております。</p> <p>再評価を行った年月日 平成12年6月30日<br/>再評価を行った土地の期末<br/>における時価と再評価後の 1,417百万円<br/>帳簿価額との差額</p> | <p>5 土地の再評価に関する法律（平成10年3月31日公布法律第34号）に基づき、事業用の土地の再評価を行っております。</p> <p>再評価の方法は、土地の再評価に関する法律施行令（平成10年3月31日公布政令第119号）第2条第4号によるところの地価税計算のために公表された価額に合理的な調整を行う方法としております。</p> <p>再評価差額のうち税効果相当額を負債の部の固定負債に「再評価に係る繰延税金負債」として、その他の金額を純資産の部に「土地再評価差額金」として計上しております。</p> <p>再評価を行った年月日 平成12年6月30日<br/>再評価を行った土地の期末<br/>における時価と再評価後の 1,287百万円<br/>帳簿価額との差額</p> |

(連結損益計算書関係)

| 前連結会計年度<br>(自平成21年7月1日<br>至平成22年6月30日)   | 当連結会計年度<br>(自平成22年7月1日<br>至平成23年6月30日) |      |    |       |   |       |         |      |           |      |    |      |             |      |   |       |         |      |           |      |             |      |   |       |  |         |      |           |      |   |      |           |      |   |      |         |      |           |      |       |      |             |      |   |      |
|--|--|------|----|-------|---|-------|---------|------|-----------|------|----|------|-------------|------|---|-------|---------|------|-----------|------|-------------|------|---|-------|--|---------|------|-----------|------|---|------|-----------|------|---|------|---------|------|-----------|------|-------|------|-------------|------|---|------|
| <p>1 固定資産売却益の内訳は次のとおりであります。</p> <table> <tr> <td>機械装置及び運搬具</td> <td>7百万円</td> </tr> <tr> <td>土地</td> <td>10百万円</td> </tr> <tr> <td>計</td> <td>18百万円</td> </tr> </table> <p>2 固定資産売却損の内訳は次のとおりであります。</p> <table> <tr> <td>建物及び構築物</td> <td>2百万円</td> </tr> <tr> <td>機械装置及び運搬具</td> <td>3百万円</td> </tr> <tr> <td>土地</td> <td>6百万円</td> </tr> <tr> <td>無形固定資産「その他」</td> <td>0百万円</td> </tr> <tr> <td>計</td> <td>13百万円</td> </tr> </table> <p>3 固定資産除却損の内訳は次のとおりであります。</p> <table> <tr> <td>建物及び構築物</td> <td>8百万円</td> </tr> <tr> <td>機械装置及び運搬具</td> <td>1百万円</td> </tr> <tr> <td>有形固定資産「その他」</td> <td>3百万円</td> </tr> <tr> <td>計</td> <td>14百万円</td> </tr> </table> <p>4 一般管理費に含まれる研究開発費は、40百万円であります。</p> <p>5 たな卸資産評価損<br/>期末たな卸高は収益性の低下に伴う簿価切下後の金額であり、たな卸資産評価損5百万円が売上原価に含まれております。</p> | 機械装置及び運搬具                              | 7百万円 | 土地 | 10百万円 | 計 | 18百万円 | 建物及び構築物 | 2百万円 | 機械装置及び運搬具 | 3百万円 | 土地 | 6百万円 | 無形固定資産「その他」 | 0百万円 | 計 | 13百万円 | 建物及び構築物 | 8百万円 | 機械装置及び運搬具 | 1百万円 | 有形固定資産「その他」 | 3百万円 | 計 | 14百万円 | <p>1 固定資産売却益の内訳は次のとおりであります。</p> <table> <tr> <td>建物及び構築物</td> <td>0百万円</td> </tr> <tr> <td>機械装置及び運搬具</td> <td>3百万円</td> </tr> <tr> <td>計</td> <td>3百万円</td> </tr> </table> <p>2 固定資産売却損の内訳は次のとおりであります。</p> <table> <tr> <td>機械装置及び運搬具</td> <td>3百万円</td> </tr> <tr> <td>計</td> <td>3百万円</td> </tr> </table> <p>3 固定資産除却損の内訳は次のとおりであります。</p> <table> <tr> <td>建物及び構築物</td> <td>2百万円</td> </tr> <tr> <td>機械装置及び運搬具</td> <td>1百万円</td> </tr> <tr> <td>リース資産</td> <td>0百万円</td> </tr> <tr> <td>有形固定資産「その他」</td> <td>1百万円</td> </tr> <tr> <td>計</td> <td>5百万円</td> </tr> </table> <p>4 一般管理費に含まれる研究開発費は、46百万円であります。</p> <p>5 たな卸資産評価損<br/>期末たな卸高は収益性の低下に伴う簿価切下後の金額であり、たな卸資産評価損2百万円が売上原価に含まれております。</p> | 建物及び構築物 | 0百万円 | 機械装置及び運搬具 | 3百万円 | 計 | 3百万円 | 機械装置及び運搬具 | 3百万円 | 計 | 3百万円 | 建物及び構築物 | 2百万円 | 機械装置及び運搬具 | 1百万円 | リース資産 | 0百万円 | 有形固定資産「その他」 | 1百万円 | 計 | 5百万円 |
| 機械装置及び運搬具  | 7百万円                                   |      |    |       |   |       |         |      |           |      |    |      |             |      |   |       |         |      |           |      |             |      |   |       |  |         |      |           |      |   |      |           |      |   |      |         |      |           |      |       |      |             |      |   |      |
| 土地   | 10百万円                                  |      |    |       |   |       |         |      |           |      |    |      |             |      |   |       |         |      |           |      |             |      |   |       |  |         |      |           |      |   |      |           |      |   |      |         |      |           |      |       |      |             |      |   |      |
| 計  | 18百万円                                  |      |    |       |   |       |         |      |           |      |    |      |             |      |   |       |         |      |           |      |             |      |   |       |  |         |      |           |      |   |      |           |      |   |      |         |      |           |      |       |      |             |      |   |      |
| 建物及び構築物  | 2百万円                                   |      |    |       |   |       |         |      |           |      |    |      |             |      |   |       |         |      |           |      |             |      |   |       |  |         |      |           |      |   |      |           |      |   |      |         |      |           |      |       |      |             |      |   |      |
| 機械装置及び運搬具  | 3百万円                                   |      |    |       |   |       |         |      |           |      |    |      |             |      |   |       |         |      |           |      |             |      |   |       |  |         |      |           |      |   |      |           |      |   |      |         |      |           |      |       |      |             |      |   |      |
| 土地   | 6百万円                                   |      |    |       |   |       |         |      |           |      |    |      |             |      |   |       |         |      |           |      |             |      |   |       |  |         |      |           |      |   |      |           |      |   |      |         |      |           |      |       |      |             |      |   |      |
| 無形固定資産「その他」  | 0百万円                                   |      |    |       |   |       |         |      |           |      |    |      |             |      |   |       |         |      |           |      |             |      |   |       |  |         |      |           |      |   |      |           |      |   |      |         |      |           |      |       |      |             |      |   |      |
| 計  | 13百万円                                  |      |    |       |   |       |         |      |           |      |    |      |             |      |   |       |         |      |           |      |             |      |   |       |  |         |      |           |      |   |      |           |      |   |      |         |      |           |      |       |      |             |      |   |      |
| 建物及び構築物  | 8百万円                                   |      |    |       |   |       |         |      |           |      |    |      |             |      |   |       |         |      |           |      |             |      |   |       |  |         |      |           |      |   |      |           |      |   |      |         |      |           |      |       |      |             |      |   |      |
| 機械装置及び運搬具  | 1百万円                                   |      |    |       |   |       |         |      |           |      |    |      |             |      |   |       |         |      |           |      |             |      |   |       |  |         |      |           |      |   |      |           |      |   |      |         |      |           |      |       |      |             |      |   |      |
| 有形固定資産「その他」  | 3百万円                                   |      |    |       |   |       |         |      |           |      |    |      |             |      |   |       |         |      |           |      |             |      |   |       |  |         |      |           |      |   |      |           |      |   |      |         |      |           |      |       |      |             |      |   |      |
| 計  | 14百万円                                  |      |    |       |   |       |         |      |           |      |    |      |             |      |   |       |         |      |           |      |             |      |   |       |  |         |      |           |      |   |      |           |      |   |      |         |      |           |      |       |      |             |      |   |      |
| 建物及び構築物  | 0百万円                                   |      |    |       |   |       |         |      |           |      |    |      |             |      |   |       |         |      |           |      |             |      |   |       |  |         |      |           |      |   |      |           |      |   |      |         |      |           |      |       |      |             |      |   |      |
| 機械装置及び運搬具  | 3百万円                                   |      |    |       |   |       |         |      |           |      |    |      |             |      |   |       |         |      |           |      |             |      |   |       |  |         |      |           |      |   |      |           |      |   |      |         |      |           |      |       |      |             |      |   |      |
| 計  | 3百万円                                   |      |    |       |   |       |         |      |           |      |    |      |             |      |   |       |         |      |           |      |             |      |   |       |  |         |      |           |      |   |      |           |      |   |      |         |      |           |      |       |      |             |      |   |      |
| 機械装置及び運搬具  | 3百万円                                   |      |    |       |   |       |         |      |           |      |    |      |             |      |   |       |         |      |           |      |             |      |   |       |  |         |      |           |      |   |      |           |      |   |      |         |      |           |      |       |      |             |      |   |      |
| 計  | 3百万円                                   |      |    |       |   |       |         |      |           |      |    |      |             |      |   |       |         |      |           |      |             |      |   |       |  |         |      |           |      |   |      |           |      |   |      |         |      |           |      |       |      |             |      |   |      |
| 建物及び構築物  | 2百万円                                   |      |    |       |   |       |         |      |           |      |    |      |             |      |   |       |         |      |           |      |             |      |   |       |  |         |      |           |      |   |      |           |      |   |      |         |      |           |      |       |      |             |      |   |      |
| 機械装置及び運搬具  | 1百万円                                   |      |    |       |   |       |         |      |           |      |    |      |             |      |   |       |         |      |           |      |             |      |   |       |  |         |      |           |      |   |      |           |      |   |      |         |      |           |      |       |      |             |      |   |      |
| リース資産  | 0百万円                                   |      |    |       |   |       |         |      |           |      |    |      |             |      |   |       |         |      |           |      |             |      |   |       |  |         |      |           |      |   |      |           |      |   |      |         |      |           |      |       |      |             |      |   |      |
| 有形固定資産「その他」  | 1百万円                                   |      |    |       |   |       |         |      |           |      |    |      |             |      |   |       |         |      |           |      |             |      |   |       |  |         |      |           |      |   |      |           |      |   |      |         |      |           |      |       |      |             |      |   |      |
| 計  | 5百万円                                   |      |    |       |   |       |         |      |           |      |    |      |             |      |   |       |         |      |           |      |             |      |   |       |  |         |      |           |      |   |      |           |      |   |      |         |      |           |      |       |      |             |      |   |      |

| 前連結会計年度<br>(自 平成21年7月1日<br>至 平成22年6月30日)  | 当連結会計年度<br>(自 平成22年7月1日<br>至 平成23年6月30日) |                      |               |        |                  |    |  |    |    |    |               |        |                 |                     |    |        |                      |                      |   |
|---|--|----------------------|---------------|--------|------------------|----|--|----|----|----|---------------|--------|-----------------|---------------------|----|--------|----------------------|----------------------|---|
| <p>6 減損損失</p> <p>当連結会計年度において、当社グループは以下の資産グループについて減損損失を計上しました。</p> <table border="1" style="width: 100%;"> <thead> <tr> <th>場所</th> <th>用途</th> <th>種類</th> </tr> </thead> <tbody> <tr> <td>長野県上田市</td> <td>その他事業<br/>リサイクル工場</td> <td>建物</td> </tr> </tbody> </table> <p>当社グループは、事業所・営業所等毎に概ね独立したキャッシュ・フローを生み出す最小単位にてグルーピングを行っております。</p> <p>その他事業のリサイクル工場は、取引高の減少により、収益性が著しく低下しているため、建物の帳簿価額を回収可能価額まで減少し、当該減少額を減損損失（47百万円）として、特別損失に計上しました。</p> <p>なお、当資産グループの回収可能価額は使用価値により測定しており、将来キャッシュ・フローを1.4%で割り引いて算定しております。</p> | 場所                                       | 用途                   | 種類            | 長野県上田市 | その他事業<br>リサイクル工場 | 建物 | <p>6 減損損失</p> <p>当連結会計年度において、当社グループは以下の資産グループについて減損損失を計上しました。</p> <table border="1" style="width: 100%;"> <thead> <tr> <th>場所</th> <th>用途</th> <th>種類</th> <th>減損損失<br/>(百万円)</th> </tr> </thead> <tbody> <tr> <td>新潟県長岡市</td> <td>電設資材事業<br/>旧長岡支店</td> <td>建物及び構<br/>築物、その<br/>他</td> <td style="text-align: center;">17</td> </tr> <tr> <td>長野県長野市</td> <td>カーライフ<br/>関連事業<br/>給油所</td> <td>建物、リー<br/>ス資産、そ<br/>の他</td> <td style="text-align: center;">3</td> </tr> </tbody> </table> <p>当社グループは、事業所・営業所等毎に概ね独立したキャッシュ・フローを生み出す最小単位にてグルーピングを行っております。</p> <p>電設資材事業の旧長岡支店及びカーライフ関連事業の給油所は、収益性が低下したため、上記の資産の帳簿価額を回収可能価額まで減少し、当該減少額を減損損失（21百万円）として、特別損失に計上しました。</p> <p>なお、当資産グループの回収可能価額は使用価値により測定しており、当該資産の残存使用年数が短期であることから現在価値に割り引きを行っておりませ</p> | 場所 | 用途 | 種類 | 減損損失<br>(百万円) | 新潟県長岡市 | 電設資材事業<br>旧長岡支店 | 建物及び構<br>築物、その<br>他 | 17 | 長野県長野市 | カーライフ<br>関連事業<br>給油所 | 建物、リー<br>ス資産、そ<br>の他 | 3 |
| 場所  | 用途                                       | 種類                   |               |        |                  |    |  |    |    |    |               |        |                 |                     |    |        |                      |                      |   |
| 長野県上田市  | その他事業<br>リサイクル工場                         | 建物                   |               |        |                  |    |  |    |    |    |               |        |                 |                     |    |        |                      |                      |   |
| 場所  | 用途                                       | 種類                   | 減損損失<br>(百万円) |        |                  |    |  |    |    |    |               |        |                 |                     |    |        |                      |                      |   |
| 新潟県長岡市  | 電設資材事業<br>旧長岡支店                          | 建物及び構<br>築物、その<br>他  | 17            |        |                  |    |  |    |    |    |               |        |                 |                     |    |        |                      |                      |   |
| 長野県長野市  | カーライフ<br>関連事業<br>給油所                     | 建物、リー<br>ス資産、そ<br>の他 | 3             |        |                  |    |  |    |    |    |               |        |                 |                     |    |        |                      |                      |   |

(連結包括利益計算書関係)

当連結会計年度(自 平成22年7月1日 至 平成23年6月30日)

1 当連結会計年度の直前連結会計年度における包括利益

|              |        |
|--------------|--------|
| 親会社株主に係る包括利益 | 135百万円 |
| 少数株主に係る包括利益  | 3      |
| 計            | 138    |

2 当連結会計年度の直前連結会計年度におけるその他の包括利益

|                  |      |
|------------------|------|
| その他有価証券評価差額金     | 2百万円 |
| 土地評価差額金          | 0    |
| 為替換算調整勘定         | 51   |
| 持分法適用会社に対する持分相当額 | 13   |
| 計                | 62   |

(連結株主資本等変動計算書関係)

前連結会計年度(自 平成21年7月1日 至 平成22年6月30日)

1. 発行済株式の種類及び総数並びに自己株式の種類及び株式数に関する事項

|         | 前連結会計年度末<br>株式数<br>(株) | 当連結会計年度<br>増加株式数<br>(株) | 当連結会計年度<br>減少株式数<br>(株) | 当連結会計年度末<br>株式数<br>(株) |
|---------|------------------------|-------------------------|-------------------------|------------------------|
| 発行済株式   |                        |                         |                         |                        |
| 普通株式    | 8,792,000              |                         |                         | 8,792,000              |
| 合計      | 8,792,000              |                         |                         | 8,792,000              |
| 自己株式    |                        |                         |                         |                        |
| 普通株式(注) | 65,064                 | 102,475                 |                         | 167,539                |
| 合計      | 65,064                 | 102,475                 |                         | 167,539                |

(注) 普通株式の自己株式の株式数の増加102,475株は、取締役会決議に基づく自己株式の取得による増加100,000株、単元未満株式の買取りによる増加2,475株であります。

2. 配当に関する事項

(1) 配当金支払額

| (決議)                 | 株式の種類 | 配当金の総額<br>(百万円) | 1株当たり配当額<br>(円) | 基準日        | 効力発生日      |
|----------------------|-------|-----------------|-----------------|------------|------------|
| 平成21年9月28日<br>定時株主総会 | 普通株式  | 21              | 2.50            | 平成21年6月30日 | 平成21年9月29日 |

(2) 基準日が当連結会計年度に属する配当のうち、配当の効力発生日が翌連結会計年度となるもの

| (決議)                 | 株式の種類 | 配当金の原資 | 配当金の総額<br>(百万円) | 1株当たり配当額<br>(円) | 基準日        | 効力発生日      |
|----------------------|-------|--------|-----------------|-----------------|------------|------------|
| 平成22年9月27日<br>定時株主総会 | 普通株式  | 利益剰余金  | 21              | 2.50            | 平成22年6月30日 | 平成22年9月28日 |

当連結会計年度(自平成22年7月1日至平成23年6月30日)

1. 発行済株式の種類及び総数並びに自己株式の種類及び株式数に関する事項

|         | 前連結会計年度末<br>株式数<br>(株) | 当連結会計年度<br>増加株式数<br>(株) | 当連結会計年度<br>減少株式数<br>(株) | 当連結会計年度末<br>株式数<br>(株) |
|---------|------------------------|-------------------------|-------------------------|------------------------|
| 発行済株式   |                        |                         |                         |                        |
| 普通株式    | 8,792,000              |                         |                         | 8,792,000              |
| 合計      | 8,792,000              |                         |                         | 8,792,000              |
| 自己株式    |                        |                         |                         |                        |
| 普通株式(注) | 167,539                | 2,472                   |                         | 170,011                |
| 合計      | 167,539                | 2,472                   |                         | 170,011                |

(注) 普通株式の自己株式の株式数の増加2,472株は、単元未満株式の買取りによる増加分であります。

2. 配当に関する事項

(1) 配当金支払額

| (決議)                 | 株式の種類 | 配当金の総額<br>(百万円) | 1株当たり配当額<br>(円) | 基準日        | 効力発生日      |
|----------------------|-------|-----------------|-----------------|------------|------------|
| 平成22年9月27日<br>定時株主総会 | 普通株式  | 21              | 2.50            | 平成22年6月30日 | 平成22年9月28日 |

(2) 基準日が当連結会計年度に属する配当のうち、配当の効力発生日が翌連結会計年度となるもの

| (決議)                 | 株式の種類 | 配当金の原資 | 配当金の総額<br>(百万円) | 1株当たり配当額<br>(円) | 基準日        | 効力発生日      |
|----------------------|-------|--------|-----------------|-----------------|------------|------------|
| 平成23年9月27日<br>定時株主総会 | 普通株式  | 利益剰余金  | 38              | 4.50            | 平成23年6月30日 | 平成23年9月28日 |



(連結キャッシュ・フロー計算書関係)

| 前連結会計年度<br>(自 平成21年7月1日<br>至 平成22年6月30日)   | 当連結会計年度<br>(自 平成22年7月1日<br>至 平成23年6月30日) |       |                  |     |           |     |   |          |       |                  |     |           |     |  |       |      |     |      |     |     |   |      |     |      |    |                  |     |                    |    |                      |     |
|--|--|-------|------------------|-----|-----------|-----|---|----------|-------|------------------|-----|-----------|-----|--|-------|------|-----|------|-----|-----|---|------|-----|------|----|------------------|-----|--------------------|----|----------------------|-----|
| <p>1 現金及び現金同等物の期末残高と連結貸借対照表に記載されている科目の金額との関係<br/>(平成22年6月30日現在)<br/>(百万円)</p> <table style="width: 100%; border-collapse: collapse;"> <tr> <td style="width: 80%;">現金及び預金勘定</td> <td style="text-align: right;">1,187</td> </tr> <tr> <td>預入期間が3か月を超える定期預金</td> <td style="text-align: right;">485</td> </tr> <tr> <td style="border-top: 1px solid black;">現金及び現金同等物</td> <td style="text-align: right; border-top: 1px solid black;">702</td> </tr> </table> | 現金及び預金勘定                                 | 1,187 | 預入期間が3か月を超える定期預金 | 485 | 現金及び現金同等物 | 702 | <p>1 現金及び現金同等物の期末残高と連結貸借対照表に記載されている科目の金額との関係<br/>(平成23年6月30日現在)<br/>(百万円)</p> <table style="width: 100%; border-collapse: collapse;"> <tr> <td style="width: 80%;">現金及び預金勘定</td> <td style="text-align: right;">1,315</td> </tr> <tr> <td>預入期間が3か月を超える定期預金</td> <td style="text-align: right;">483</td> </tr> <tr> <td style="border-top: 1px solid black;">現金及び現金同等物</td> <td style="text-align: right; border-top: 1px solid black;">831</td> </tr> </table> <p>2 株式の取得により新たに連結子会社となった会社の資産及び負債の主な内訳<br/>株式の取得により新たに信州電機産業(株)を連結したことに伴う連結開始時の資産及び負債の内訳並びに信州電機産業(株)株式の取得価額と信州電機産業(株)取得のための支出(純額)との関係は次のとおりであります。</p> <table style="width: 100%; border-collapse: collapse;"> <tr> <td style="width: 80%;"></td> <td style="text-align: right;">(百万円)</td> </tr> <tr> <td>流動資産</td> <td style="text-align: right;">278</td> </tr> <tr> <td>固定資産</td> <td style="text-align: right;">481</td> </tr> <tr> <td>のれん</td> <td style="text-align: right;">4</td> </tr> <tr> <td>流動負債</td> <td style="text-align: right;">449</td> </tr> <tr> <td>固定負債</td> <td style="text-align: right;">30</td> </tr> <tr> <td style="border-top: 1px solid black;">信州電機産業(株)株式の取得価額</td> <td style="text-align: right; border-top: 1px solid black;">285</td> </tr> <tr> <td>信州電機産業(株)現金及び現金同等物</td> <td style="text-align: right;">16</td> </tr> <tr> <td style="border-top: 1px solid black;">差引：信州電機産業(株)取得のための支出</td> <td style="text-align: right; border-top: 1px solid black;">268</td> </tr> </table> <p>3 重要な非資金取引の内容<br/>当連結会計年度に新たに計上した重要な資産除去債務の額は、59百万円であります。</p> | 現金及び預金勘定 | 1,315 | 預入期間が3か月を超える定期預金 | 483 | 現金及び現金同等物 | 831 |  | (百万円) | 流動資産 | 278 | 固定資産 | 481 | のれん | 4 | 流動負債 | 449 | 固定負債 | 30 | 信州電機産業(株)株式の取得価額 | 285 | 信州電機産業(株)現金及び現金同等物 | 16 | 差引：信州電機産業(株)取得のための支出 | 268 |
| 現金及び預金勘定   | 1,187                                    |       |                  |     |           |     |   |          |       |                  |     |           |     |  |       |      |     |      |     |     |   |      |     |      |    |                  |     |                    |    |                      |     |
| 預入期間が3か月を超える定期預金   | 485                                      |       |                  |     |           |     |   |          |       |                  |     |           |     |  |       |      |     |      |     |     |   |      |     |      |    |                  |     |                    |    |                      |     |
| 現金及び現金同等物  | 702                                      |       |                  |     |           |     |   |          |       |                  |     |           |     |  |       |      |     |      |     |     |   |      |     |      |    |                  |     |                    |    |                      |     |
| 現金及び預金勘定   | 1,315                                    |       |                  |     |           |     |   |          |       |                  |     |           |     |  |       |      |     |      |     |     |   |      |     |      |    |                  |     |                    |    |                      |     |
| 預入期間が3か月を超える定期預金   | 483                                      |       |                  |     |           |     |   |          |       |                  |     |           |     |  |       |      |     |      |     |     |   |      |     |      |    |                  |     |                    |    |                      |     |
| 現金及び現金同等物  | 831                                      |       |                  |     |           |     |   |          |       |                  |     |           |     |  |       |      |     |      |     |     |   |      |     |      |    |                  |     |                    |    |                      |     |
|  | (百万円)                                    |       |                  |     |           |     |   |          |       |                  |     |           |     |  |       |      |     |      |     |     |   |      |     |      |    |                  |     |                    |    |                      |     |
| 流動資産   | 278                                      |       |                  |     |           |     |   |          |       |                  |     |           |     |  |       |      |     |      |     |     |   |      |     |      |    |                  |     |                    |    |                      |     |
| 固定資産   | 481                                      |       |                  |     |           |     |   |          |       |                  |     |           |     |  |       |      |     |      |     |     |   |      |     |      |    |                  |     |                    |    |                      |     |
| のれん  | 4  |       |                  |     |           |     |   |          |       |                  |     |           |     |  |       |      |     |      |     |     |   |      |     |      |    |                  |     |                    |    |                      |     |
| 流動負債   | 449                                      |       |                  |     |           |     |   |          |       |                  |     |           |     |  |       |      |     |      |     |     |   |      |     |      |    |                  |     |                    |    |                      |     |
| 固定負債   | 30                                       |       |                  |     |           |     |   |          |       |                  |     |           |     |  |       |      |     |      |     |     |   |      |     |      |    |                  |     |                    |    |                      |     |
| 信州電機産業(株)株式の取得価額   | 285                                      |       |                  |     |           |     |   |          |       |                  |     |           |     |  |       |      |     |      |     |     |   |      |     |      |    |                  |     |                    |    |                      |     |
| 信州電機産業(株)現金及び現金同等物   | 16                                       |       |                  |     |           |     |   |          |       |                  |     |           |     |  |       |      |     |      |     |     |   |      |     |      |    |                  |     |                    |    |                      |     |
| 差引：信州電機産業(株)取得のための支出   | 268                                      |       |                  |     |           |     |   |          |       |                  |     |           |     |  |       |      |     |      |     |     |   |      |     |      |    |                  |     |                    |    |                      |     |

(リース取引関係)

| 前連結会計年度<br>(自 平成21年7月1日<br>至 平成22年6月30日)   | 当連結会計年度<br>(自 平成22年7月1日<br>至 平成23年6月30日)   |
|--|--|
| <p>ファイナンス・リース取引(借主側)<br/>所有権移転外ファイナンス・リース取引<br/>リース資産の内容<br/>有形固定資産<br/>主として、建設資材事業及びその他事業における自走式作業用機械、運送事業用車両、電設資材事業におけるホストコンピュータ(「機械装置及び運搬具」、「その他」)であります。<br/>リース資産の減価償却の方法<br/>連結財務諸表作成のための基本となる重要な事項<br/>「4 会計処理基準に関する事項 (2) 重要な減価償却資産の減価償却の方法」に記載のとおりであります。</p> | <p>ファイナンス・リース取引(借主側)<br/>所有権移転外ファイナンス・リース取引<br/>リース資産の内容<br/>有形固定資産<br/>同左<br/><br/>リース資産の減価償却の方法<br/>同左</p> |

(金融商品関係)

前連結会計年度(自平成21年7月1日至平成22年6月30日)

1. 金融商品の状況に関する事項

(1) 金融商品に対する取組方針

当社グループは、製造販売等に係る業務を遂行するために必要な設備投資のための資金及び短期的な運転資金を主に銀行借入により調達しており、必要な権限については、職務権限規定にて制定されております。また、デリバティブは、後述するリスク回避のために利用しており、投機的な取引は一切行っておりません。

(2) 金融商品の内容及び当該金融商品に係るリスク

営業債権である受取手形及び売掛金は、得意先の信用リスクに晒されております。投資有価証券は、主に業務上の関係を有する企業の株式であります。市場価格の変動リスクに晒されております。

営業債務である支払手形及び買掛金は、そのほとんどが6ヶ月以内の短期債務であります。決済時の流動性リスクについても留意が必要であります。

社債及び借入金は、設備投資のための資金と短期的な運転資金の調達を目的としたもので、社債及び長期借入金は、返済(償還)期間を3~7年に設定の上、調達しております。金利は主に市場金利をベースとした変動金利であり、金利の変動リスクに晒されておりますが、一部、デリバティブ取引(金利スワップ取引)を利用してヘッジしております。

デリバティブ取引は、借入金に係る支払金利の変動リスクに対するヘッジを目的とした金利スワップ取引です。ヘッジの有効性の評価方法については金利スワップの特例処理の要件を満たしているため、その判定をもって有効性の評価を省略しております。

(3) 金融商品に対するリスク管理体制

信用リスクについて

当社では、本社内に与信管理委員会を設け、販売システムより出力される各種帳票に基づき、各得意先からの回収状況を継続的にモニタリングする体制となっており、各得意先に対する与信限度の設定に係る権限を有しております。また、回収が長期化する事態が発生した場合には、各部門責任者へレビューしており、相互に牽制し、リスクの軽減を図っております。デリバティブ取引に当たっては、契約先を信用力の高い本邦の大手銀行とし、信用リスクの軽減を図っております。

市場リスクについて

長期借入金の金利リスクについても経理部が所管し、金利動向をフォローするとともに、金利上昇リスク軽減のための金利スワップの実行について検討しております。

資金調達に係る流動性リスク(支払期日に支払いを実行できなくなるリスク)について

経理部では、各部門からの報告に基づき、月次で資金繰計画を作成し、管理する体制としており、手許流動性の維持などにより、流動性リスクを管理しております。

(4) 金融商品の時価等に関する事項についての補足説明

金融商品の時価には、市場価格に基づく価額のほか市場価格がない場合には、合理的に算定された価額が含まれております。当該価額の算定においては、変動要因を織り込んでいるため、異なる前提条件等を採用することにより、当該価額が変動することもあります。

2. 金融商品の時価等に関する事項

平成22年6月30日における連結貸借対照表計上額、時価及びこれらの差額については、次のとおりであります。なお、時価を把握することが極めて困難と認められるものは含まれておりません(注)2.参照)。

|               | 連結貸借対照表計上額<br>(百万円) | 時価(百万円) | 差額(百万円) |
|---------------|---------------------|---------|---------|
| (1) 現金及び預金    | 1,187               | 1,187   | -       |
| (2) 受取手形及び売掛金 | 7,373               | 7,373   | -       |
| (3) 投資有価証券    | 245                 | 245     | -       |
| 資産計           | 8,806               | 8,806   | -       |
| (1) 支払手形及び買掛金 | 3,665               | 3,665   | -       |
| (2) 短期借入金     | 5,468               | 5,468   | -       |
| (3) 社債        | 50                  | 50      | -       |
| (4) 長期借入金     | 5,055               | 5,033   | 21      |
| 負債計           | 14,239              | 14,217  | 21      |
| デリバティブ取引      | -                   | -       | -       |

(注) 1. 金融商品の時価の算定方法並びに有価証券及びデリバティブ取引に関する事項

資産

(1) 現金及び預金並びに(2) 受取手形及び売掛金

これらは短期間で決済されるため、時価は帳簿価額にほぼ等しいことから、当該帳簿価額によっております。

(3) 投資有価証券

これらはすべて株式であり、時価については、取引所の価格によっております。また、保有目的ごとの有価証券に関する事項については、注記事項「有価証券関係」をご参照下さい。

負債

(1) 支払手形及び買掛金並びに(2) 短期借入金

これらは短期間で決済されるため、時価は帳簿価額にほぼ等しいことから、当該帳簿価額によっております。なお、リース債務については、重要性が乏しいため記載を省略しております。

(3) 社債

社債の時価は、同様の新規発行を行った場合に想定される利率と契約利率が近似していることから、時価は当該帳簿価額によっております。

(4) 長期借入金（1年内返済予定の長期借入金を含む）

長期借入金のうち、変動金利によるものは、短期的に市場金利が反映されており、時価は帳簿価額にほぼ等しいことから、当該帳簿価額によっております。固定金利によるものは、元利金の合計額を新規に同様の借入を行った場合に想定される利率で割り引いた現在価値により算定しております。一部変動金利による長期借入金は金利スワップの特例処理の対象とされており（下記「デリバティブ取引」参照）、当該金利スワップと一体として処理された元利金の合計額を、同様の借入を行った場合に適用される合理的に見積もられる利率で割り引いて算出する方法によっております。

デリバティブ取引

注記事項「デリバティブ取引関係」をご参照下さい。

2. 時価を把握することが極めて困難と認められる金融商品

| 区分    | 連結貸借対照表計上額（百万円） |
|-------|-----------------|
| 非上場株式 | 22              |

これらについては、市場価格がなく、かつ、将来キャッシュ・フローを見積もるには過大なコストを要すると見込まれます。したがって、時価を把握することが極めて困難と認められるものであるため、「(3) 投資有価証券」には含めておりません。

3. 金銭債権の連結決算日後の償還予定額

|           | 1年以内<br>（百万円） | 1年超<br>5年以内<br>（百万円） | 5年超<br>10年以内<br>（百万円） | 10年超<br>（百万円） |
|-----------|---------------|----------------------|-----------------------|---------------|
| 現金及び預金    | 1,187         | -                    | -                     | -             |
| 受取手形及び売掛金 | 7,373         | -                    | -                     | -             |
| 合計        | 8,561         | -                    | -                     | -             |

4. 社債及び長期借入金の連結決算日後の返済予定額

連結附属明細表「社債明細表」及び「借入金等明細表」をご参照下さい。

(追加情報)

当連結会計年度より、「金融商品に関する会計基準」（企業会計基準第10号 平成20年3月10日）及び「金融商品の時価等の開示に関する適用指針」（企業会計基準適用指針第19号 平成20年3月10日）を適用しております。

当連結会計年度（自 平成22年7月1日 至 平成23年6月30日）

1. 金融商品の状況に関する事項

(1) 金融商品に対する取組方針

当社グループは、製造販売等に係る業務を遂行するために必要な設備投資のための資金及び短期的な運転資金を主に銀行借入により調達しており、必要な権限については、職務権限規定にて制定されております。また、デリバティブは、後述するリスク回避のために利用しており、投機的な取引は一切行っておりません。

(2) 金融商品の内容及び当該金融商品に係るリスク

営業債権である受取手形及び売掛金は、得意先の信用リスクに晒されております。投資有価証券は、主に業務上の関係を有する企業の株式であります。市場価格の変動リスクに晒されております。

営業債務である支払手形及び買掛金は、そのほとんどが6ヶ月以内の短期債務であります。決済時の流動性リスクについても留意が必要であります。

社債及び借入金は、設備投資のための資金と短期的な運転資金の調達を目的としたもので、社債及び長期借入金は、返済（償還）期間を3～7年に設定の上、調達しております。金利は主に市場金利をベースとした変動金利であり、金利の変動リスクに晒されておりますが、一部、デリバティブ取引（金利スワップ取引）を利用してヘッジしております。

デリバティブ取引は、借入金に係る支払金利の変動リスクに対するヘッジを目的とした金利スワップ取引です。ヘッジの有効性の評価方法については金利スワップの特例処理の要件を満たしているため、その判定をもって有効性の評価を省略しております。

(3) 金融商品に対するリスク管理体制

信用リスクについて

当社では、本社内に与信管理委員会を設け、販売システムより出力される各種帳票に基づき、各得意先からの回収状況を継続的にモニタリングする体制となっており、各得意先に対する与信限度の設定に係る権限を有しております。また、回収が長期化する事態が発生した場合には、各部門責任者へレビューしており、相互に牽制し、リスクの軽減を図っております。デリバティブ取引に当たっては、契約先を信用力の高い本邦の大手銀行とし、信用リスクの軽減を図っております。

市場リスクについて

長期借入金の金利リスクについても経理部が所管し、金利動向をフォローするとともに、金利上昇リスク軽減のための金利スワップの実行について検討しております。

資金調達に係る流動性リスク（支払期日に支払いを実行できなくなるリスク）について

経理部では、各部門からの報告に基づき、月次で資金繰計画を作成し、管理する体制としており、手許流動性の維持などにより、流動性リスクを管理しております。

(4) 金融商品の時価等に関する事項についての補足説明

金融商品の時価には、市場価格に基づく価額のほか市場価格がない場合には、合理的に算定された価額が含まれております。当該価額の算定においては、変動要因を織り込んでいるため、異なる前提条件等を採用することにより、当該価額が変動することもあります。

2. 金融商品の時価等に関する事項

平成23年6月30日における連結貸借対照表計上額、時価及びこれらの差額については、次のとおりであります。なお、時価を把握することが極めて困難と認められるものは含まれておりません（（注）2.参照）。

|               | 連結貸借対照表計上額<br>(百万円) | 時価(百万円) | 差額(百万円) |
|---------------|---------------------|---------|---------|
| (1) 現金及び預金    | 1,315               | 1,315   | -       |
| (2) 受取手形及び売掛金 | 8,170               | 8,170   | -       |
| (3) 投資有価証券    | 264                 | 264     | -       |
| 資産計           | 9,749               | 9,749   | -       |
| (1) 支払手形及び買掛金 | 4,515               | 4,515   | -       |
| (2) 短期借入金     | 6,524               | 6,524   | -       |
| (3) 社債        | 50                  | 50      | -       |
| (4) 長期借入金     | 4,671               | 4,669   | 2       |
| 負債計           | 15,762              | 15,759  | 2       |
| デリバティブ取引      | -                   | -       | -       |

(注) 1. 金融商品の時価の算定方法並びに有価証券及びデリバティブ取引に関する事項

資産

(1) 現金及び預金並びに(2) 受取手形及び売掛金

これらは短期間で決済されるため、時価は帳簿価額にほぼ等しいことから、当該帳簿価額によっております。

(3) 投資有価証券

これらはすべて株式であり、時価については、取引所の価格によっております。また、保有目的ごとの有価証券に関する事項については、注記事項「有価証券関係」をご参照下さい。

負債

(1) 支払手形及び買掛金並びに(2) 短期借入金

これらは短期間で決済されるため、時価は帳簿価額にほぼ等しいことから、当該帳簿価額によっております。なお、リース債務については、重要性が乏しいため記載を省略しております。

(3) 社債

社債の時価は、同様の新規発行を行った場合に想定される利率と契約利率が近似していることから、時価は当該帳簿価額によっております。

(4) 長期借入金（1年内返済予定の長期借入金を含む）

長期借入金のうち、変動金利によるものは、短期的に市場金利が反映されており、時価は帳簿価額にほぼ等しいことから、当該帳簿価額によっております。固定金利によるものは、元利金の合計額を新規に同様の借入を行った場合に想定される利率で割り引いた現在価値により算定しております。一部変動金利による長期借入金は金利スワップの特例処理の対象とされており（下記「デリバティブ取引」参照）、当該金利スワップと一体として処理された元利金の合計額を、同様の借入を行った場合に適用される合理的に見積もられる利率で割り引いて算出する方法によっております。

デリバティブ取引

注記事項「デリバティブ取引関係」をご参照下さい。

2. 時価を把握することが極めて困難と認められる金融商品

| 区分    | 連結貸借対照表計上額（百万円） |
|-------|-----------------|
| 非上場株式 | 22              |

これらについては、市場価格がなく、かつ、将来キャッシュ・フローを見積もるには過大なコストを要すると見込まれます。したがって、時価を把握することが極めて困難と認められるものであるため、「(3) 投資有価証券」には含めておりません。

3. 金銭債権の連結決算日後の償還予定額

|           | 1年以内<br>（百万円） | 1年超<br>5年以内<br>（百万円） | 5年超<br>10年以内<br>（百万円） | 10年超<br>（百万円） |
|-----------|---------------|----------------------|-----------------------|---------------|
| 現金及び預金    | 1,315         | -                    | -                     | -             |
| 受取手形及び売掛金 | 8,170         | -                    | -                     | -             |
| 合計        | 9,485         | -                    | -                     | -             |

4. 社債及び長期借入金の連結決算日後の返済予定額

連結附属明細表「社債明細表」及び「借入金等明細表」をご参照下さい。

(有価証券関係)

前連結会計年度(平成22年6月30日)

1. その他有価証券

|                        | 種類      | 連結貸借対照表計上額(百万円) | 取得原価(百万円) | 差額(百万円) |
|------------------------|---------|-----------------|-----------|---------|
| 連結貸借対照表計上額が取得価額を超えるもの  | (1) 株式  | 81              | 55        | 26      |
|                        | (2) 債券  | -               | -         | -       |
|                        | (3) その他 | -               | -         | -       |
|                        | 小計      | 81              | 55        | 26      |
| 連結貸借対照表計上額が取得原価を超えないもの | (1) 株式  | 164             | 214       | 50      |
|                        | (2) 債券  | -               | -         | -       |
|                        | (3) その他 | -               | -         | -       |
|                        | 小計      | 164             | 214       | 50      |
| 合計                     |         | 245             | 269       | 23      |

(注) 非上場株式(連結貸借対照表計上額 22百万円)については、市場価格がなく、時価を把握することが極めて困難と認められることから、上表の「その他有価証券」には含めておりません。

2. 減損処理を行った有価証券

当連結会計年度において、有価証券について20百万円(その他有価証券の株式20百万円)減損処理を行っております。

なお、減損処理にあたっては、期末における時価が取得原価に比べ50%以上下落した場合には全て減損処理を行い、30%~50%程度下落した場合には、当該金額の重要性、回復可能性等を考慮して必要と認められた額について減損処理を行っております。

当連結会計年度(平成23年6月30日)

1. その他有価証券

|                        | 種類      | 連結貸借対照表計上額(百万円) | 取得原価(百万円) | 差額(百万円) |
|------------------------|---------|-----------------|-----------|---------|
| 連結貸借対照表計上額が取得価額を超えるもの  | (1) 株式  | 138             | 100       | 37      |
|                        | (2) 債券  | -               | -         | -       |
|                        | (3) その他 | -               | -         | -       |
|                        | 小計      | 138             | 100       | 37      |
| 連結貸借対照表計上額が取得原価を超えないもの | (1) 株式  | 125             | 168       | 42      |
|                        | (2) 債券  | -               | -         | -       |
|                        | (3) その他 | -               | -         | -       |
|                        | 小計      | 125             | 168       | 42      |
| 合計                     |         | 264             | 269       | 4       |

(注) 非上場株式(連結貸借対照表計上額 22百万円)については、市場価格がなく、時価を把握することが極めて困難と認められることから、上表の「その他有価証券」には含めておりません。

2. 当連結会計年度中に売却したその他有価証券(自平成22年7月1日至平成23年6月30日)

| 種類      | 売却額(百万円) | 売却益の合計額(百万円) | 売却損の合計額(百万円) |
|---------|----------|--------------|--------------|
| (1) 株式  | 1        | -            | 0            |
| (2) 債券  | -        | -            | -            |
| (3) その他 | -        | -            | -            |
| 合計      | 1        | -            | 0            |

(デリバティブ取引関係)

前連結会計年度(自平成21年7月1日至平成22年6月30日)

ヘッジ会計が適用されているデリバティブ取引

金利関連

| ヘッジ会計の方法        | 取引の種類                     | 主なヘッジ対象 | 契約額等<br>(百万円) | 契約額等のうち<br>1年超<br>(百万円) | 時価<br>(百万円) |
|-----------------|---------------------------|---------|---------------|-------------------------|-------------|
| 金利スワップの特<br>例処理 | 金利スワップ取引<br>変動受取・固定<br>支払 | 長期借入金   | 432           | 337                     | (注)         |

(注)金利スワップの特例処理によるものは、ヘッジ対象とされている長期借入金と一体として処理されているため、その時価は、当該長期借入金の時価に含めて記載しております。

当連結会計年度(自平成22年7月1日至平成23年6月30日)

ヘッジ会計が適用されているデリバティブ取引

金利関連

| ヘッジ会計の方法        | 取引の種類                     | 主なヘッジ対象 | 契約額等<br>(百万円) | 契約額等のうち<br>1年超<br>(百万円) | 時価<br>(百万円) |
|-----------------|---------------------------|---------|---------------|-------------------------|-------------|
| 金利スワップの特<br>例処理 | 金利スワップ取引<br>変動受取・固定<br>支払 | 長期借入金   | 470           | 214                     | (注)         |

(注)金利スワップの特例処理によるものは、ヘッジ対象とされている長期借入金と一体として処理されているため、その時価は、当該長期借入金の時価に含めて記載しております。

(退職給付関係)

1. 採用している退職給付制度の概要

当社及び一部の連結子会社は、確定拠出年金制度及び退職一時金制度を採用しております。また、従業員の退職等に際して、退職給付会計に準拠した数理計算による退職給付債務の対象とされない割増退職金を支払う場合があります。

なお、当社は平成23年1月に適格退職年金制度より確定拠出年金制度へ移行しております。

在外子会社については、退職給付制度を設けておりません。

その他、一部の連結子会社においては、総合設立型の厚生年金基金制度及び中小企業退職金共済制度等に加えております。上記厚生年金基金は、自社の拠出に対応する年金資産の額を合理的に計算することができないため、年金基金への要拠出額を退職給付費用として処理しております。なお、要拠出額を退職給付費用として処理している複数事業主制度に関する事項は次のとおりであります。

(1) 制度全体の積立金状況に関する事項

|                | (平成21年3月31日現在) | (平成22年3月31日現在) |
|----------------|----------------|----------------|
| 年金資産の額         | 33,531百万円      | 38,664百万円      |
| 年金財政計算上の給付債務の額 | 47,771百万円      | 44,796百万円      |
| 差引額            | 14,240百万円      | 6,131百万円       |

(2) 制度全体に占める当社グループの掛金拠出割合

3.34% (平成21年3月31日現在)

3.61% (平成22年3月31日現在)

(3) 補足説明

上記(1)の差引額は、未償却過去勤務債務残高に繰越不足金額を加えた金額であります。本年度における過去勤務債務の償却方法は期間20年元利均等償却であり、平成22年3月31日時点での残余償却期間は19年となっております。

なお、上記(2)の割合は、当社の実際の負担割合と一致いたしません。

2. 退職給付債務に関する事項

|                                  | 前連結会計年度<br>(平成22年6月30日) | 当連結会計年度<br>(平成23年6月30日) |
|----------------------------------|-------------------------|-------------------------|
| (1) 退職給付債務 (百万円)                 | 1,667                   | 1,229                   |
| (2) 年金資産 (百万円)                   | 315                     | -                       |
| (3) 未積立退職給付債務 (1) + (2) (百万円)    | 1,351                   | 1,229                   |
| (4) 未認識数理計算上の差異 (百万円)            | 135                     | 77                      |
| (5) 連結貸借対照表計上額純額 (3) + (4) (百万円) | 1,216                   | 1,152                   |
| (6) 退職給付引当金 (5) (百万円)            | 1,216                   | 1,152                   |

前連結会計年度  
(平成22年6月30日)

(注) 1. 一部の子会社は、退職給付債務の算定にあたり、簡便法を採用しております。

2. 当連結会計年度末時点の確定拠出年金制度への資産未移換額40百万円は、流動負債の「その他」(未払金)、固定負債の「その他」(長期未払金)に計上しております。

当連結会計年度  
(平成23年6月30日)

(注) 1. 一部の子会社は、退職給付債務の算定にあたり、簡便法を採用しております。

2. 当連結会計年度末時点の確定拠出年金制度への資産未移換額25百万円は、流動負債の「その他」(未払金)、固定負債の「その他」(長期未払金)に計上しております。

3. 適格退職年金制度から確定拠出年金制度への一部移行に伴う影響額は次のとおりであります。

|             |        |
|-------------|--------|
| 退職給付債務の減少   | 446百万円 |
| 年金資産の減少     | 371    |
| 未認識数理計算上の差異 | 41     |
| 退職給付引当金の減少  | 34     |

また、確定拠出年金制度への資産移換額は265百万円であり、全額移管済であります。



3. 退職給付費用に関する事項

|                            | 前連結会計年度<br>(自 平成21年7月1日<br>至 平成22年6月30日) | 当連結会計年度<br>(自 平成22年7月1日<br>至 平成23年6月30日) |
|----------------------------|--|--|
| (1) 勤務費用(百万円)              | 88                                       | 84                                       |
| (2) 利息費用(百万円)              | 15                                       | 13                                       |
| (3) 期待運用収益(減算)(百万円)        | 4  | 2  |
| (4) 数理差異償却(百万円)            | 25                                       | 23                                       |
| (5) 厚生年金基金拠出額(百万円)         | 45                                       | 48                                       |
| (6) 確定拠出年金拠出額(百万円)         | 32                                       | 48                                       |
| (7) 退職給付費用(百万円)            | 202                                      | 215                                      |
| (8) 確定拠出年金制度への移行に伴う損益(百万円) | -  | 34                                       |
| (9) 計(7)+(8)(百万円)          | 202                                      | 180                                      |

4. 退職給付債務等の計算の基礎に関する事項

|                      | 前連結会計年度<br>(平成22年6月30日) | 当連結会計年度<br>(平成23年6月30日) |
|----------------------|-------------------------|-------------------------|
| (1) 退職給付見込額の期間配分方法   | 期間定額基準                  | 期間定額基準                  |
| (2) 割引率(%)           | 1.3                     | 1.3                     |
| (3) 期待運用収益率(%)       | 1.5                     | -                       |
| (4) 数理計算上の差異の処理年数(年) | 10                      | 10                      |

(ストック・オプション等関係)

前連結会計年度(自 平成21年7月1日 至 平成22年6月30日)

該当事項はありません。

当連結会計年度(自 平成22年7月1日 至 平成23年6月30日)

該当事項はありません。

( 税効果会計関係 )

| 前連結会計年度<br>(平成22年6月30日)  | 当連結会計年度<br>(平成23年6月30日) |       |       |        |                    |        |           |       |         |        |           |        |         |       |       |       |                   |       |   |        |       |        |          |                    |        |          |          |        |        |           |              |         |                |        |          |                   |           |        |  |        |  |       |        |          |        |           |       |         |        |      |        |         |       |       |       |           |       |                |        |     |        |          |          |        |          |          |        |        |  |              |       |                |        |          |        |           |       |
|--|-------------------------|-------|-------|--------|--------------------|--------|-----------|-------|---------|--------|-----------|--------|---------|-------|-------|-------|-------------------|-------|---|--------|-------|--------|----------|--------------------|--------|----------|----------|--------|--------|-----------|--------------|---------|----------------|--------|----------|-------------------|-----------|--------|--|--------|--|-------|--------|----------|--------|-----------|-------|---------|--------|------|--------|---------|-------|-------|-------|-----------|-------|----------------|--------|-----|--------|----------|----------|--------|----------|----------|--------|--------|--|--------------|-------|----------------|--------|----------|--------|-----------|-------|
| <p>1 繰延税金資産及び繰延税金負債の発生の主な原因別の内訳</p> <table style="width: 100%; border-collapse: collapse;"> <tr> <td colspan="2">繰延税金資産</td> </tr> <tr> <td>貸倒引当金</td> <td style="text-align: right;">249百万円</td> </tr> <tr> <td>たな卸資産評価損</td> <td style="text-align: right;">221百万円</td> </tr> <tr> <td>投資有価証券評価損</td> <td style="text-align: right;">69百万円</td> </tr> <tr> <td>退職給付引当金</td> <td style="text-align: right;">491百万円</td> </tr> <tr> <td>減損損失</td> <td style="text-align: right;">203百万円</td> </tr> <tr> <td>環境対策引当金</td> <td style="text-align: right;">39百万円</td> </tr> <tr> <td>賞与引当金</td> <td style="text-align: right;">74百万円</td> </tr> <tr> <td>繰越欠損金</td> <td style="text-align: right;">31百万円</td> </tr> <tr> <td>土地再評価に係る繰延税金資産</td> <td style="text-align: right;">326百万円</td> </tr> <tr> <td>その他</td> <td style="text-align: right;">133百万円</td> </tr> <tr> <td>繰延税金資産小計</td> <td style="text-align: right; border-top: 1px solid black;">1,841百万円</td> </tr> <tr> <td>評価性引当金</td> <td style="text-align: right;">1,428百万円</td> </tr> <tr> <td>繰延税金資産合計</td> <td style="text-align: right; border-top: 1px solid black;">412百万円</td> </tr> <tr> <td colspan="2">繰延税金負債</td> </tr> <tr> <td>その他有価証券評価差額金</td> <td style="text-align: right;">5百万円</td> </tr> <tr> <td>土地再評価に係る繰延税金負債</td> <td style="text-align: right;">517百万円</td> </tr> <tr> <td>繰延税金負債合計</td> <td style="text-align: right; border-top: 1px solid black;">522百万円</td> </tr> <tr> <td>繰延税金負債の純額</td> <td style="text-align: right; border-top: 1px solid black;">109百万円</td> </tr> </table> | 繰延税金資産                  |       | 貸倒引当金 | 249百万円 | たな卸資産評価損           | 221百万円 | 投資有価証券評価損 | 69百万円 | 退職給付引当金 | 491百万円 | 減損損失      | 203百万円 | 環境対策引当金 | 39百万円 | 賞与引当金 | 74百万円 | 繰越欠損金             | 31百万円 | 土地再評価に係る繰延税金資産  | 326百万円 | その他   | 133百万円 | 繰延税金資産小計 | 1,841百万円           | 評価性引当金 | 1,428百万円 | 繰延税金資産合計 | 412百万円 | 繰延税金負債 |           | その他有価証券評価差額金 | 5百万円    | 土地再評価に係る繰延税金負債 | 517百万円 | 繰延税金負債合計 | 522百万円            | 繰延税金負債の純額 | 109百万円 | <p>1 繰延税金資産及び繰延税金負債の発生の主な原因別の内訳</p> <table style="width: 100%; border-collapse: collapse;"> <tr> <td colspan="2">繰延税金資産</td> </tr> <tr> <td>貸倒引当金</td> <td style="text-align: right;">198百万円</td> </tr> <tr> <td>たな卸資産評価損</td> <td style="text-align: right;">126百万円</td> </tr> <tr> <td>投資有価証券評価損</td> <td style="text-align: right;">67百万円</td> </tr> <tr> <td>退職給付引当金</td> <td style="text-align: right;">460百万円</td> </tr> <tr> <td>減損損失</td> <td style="text-align: right;">210百万円</td> </tr> <tr> <td>環境対策引当金</td> <td style="text-align: right;">60百万円</td> </tr> <tr> <td>賞与引当金</td> <td style="text-align: right;">82百万円</td> </tr> <tr> <td>役員退職慰労引当金</td> <td style="text-align: right;">64百万円</td> </tr> <tr> <td>土地再評価に係る繰延税金資産</td> <td style="text-align: right;">326百万円</td> </tr> <tr> <td>その他</td> <td style="text-align: right;">104百万円</td> </tr> <tr> <td>繰延税金資産小計</td> <td style="text-align: right; border-top: 1px solid black;">1,702百万円</td> </tr> <tr> <td>評価性引当金</td> <td style="text-align: right;">1,258百万円</td> </tr> <tr> <td>繰延税金資産合計</td> <td style="text-align: right; border-top: 1px solid black;">443百万円</td> </tr> <tr> <td colspan="2">繰延税金負債</td> </tr> <tr> <td>その他有価証券評価差額金</td> <td style="text-align: right;">11百万円</td> </tr> <tr> <td>土地再評価に係る繰延税金負債</td> <td style="text-align: right;">517百万円</td> </tr> <tr> <td>繰延税金負債合計</td> <td style="text-align: right; border-top: 1px solid black;">528百万円</td> </tr> <tr> <td>繰延税金負債の純額</td> <td style="text-align: right; border-top: 1px solid black;">84百万円</td> </tr> </table> | 繰延税金資産 |  | 貸倒引当金 | 198百万円 | たな卸資産評価損 | 126百万円 | 投資有価証券評価損 | 67百万円 | 退職給付引当金 | 460百万円 | 減損損失 | 210百万円 | 環境対策引当金 | 60百万円 | 賞与引当金 | 82百万円 | 役員退職慰労引当金 | 64百万円 | 土地再評価に係る繰延税金資産 | 326百万円 | その他 | 104百万円 | 繰延税金資産小計 | 1,702百万円 | 評価性引当金 | 1,258百万円 | 繰延税金資産合計 | 443百万円 | 繰延税金負債 |  | その他有価証券評価差額金 | 11百万円 | 土地再評価に係る繰延税金負債 | 517百万円 | 繰延税金負債合計 | 528百万円 | 繰延税金負債の純額 | 84百万円 |
| 繰延税金資産   |                         |       |       |        |                    |        |           |       |         |        |           |        |         |       |       |       |                   |       |   |        |       |        |          |                    |        |          |          |        |        |           |              |         |                |        |          |                   |           |        |  |        |  |       |        |          |        |           |       |         |        |      |        |         |       |       |       |           |       |                |        |     |        |          |          |        |          |          |        |        |  |              |       |                |        |          |        |           |       |
| 貸倒引当金  | 249百万円                  |       |       |        |                    |        |           |       |         |        |           |        |         |       |       |       |                   |       |   |        |       |        |          |                    |        |          |          |        |        |           |              |         |                |        |          |                   |           |        |  |        |  |       |        |          |        |           |       |         |        |      |        |         |       |       |       |           |       |                |        |     |        |          |          |        |          |          |        |        |  |              |       |                |        |          |        |           |       |
| たな卸資産評価損   | 221百万円                  |       |       |        |                    |        |           |       |         |        |           |        |         |       |       |       |                   |       |   |        |       |        |          |                    |        |          |          |        |        |           |              |         |                |        |          |                   |           |        |  |        |  |       |        |          |        |           |       |         |        |      |        |         |       |       |       |           |       |                |        |     |        |          |          |        |          |          |        |        |  |              |       |                |        |          |        |           |       |
| 投資有価証券評価損  | 69百万円                   |       |       |        |                    |        |           |       |         |        |           |        |         |       |       |       |                   |       |   |        |       |        |          |                    |        |          |          |        |        |           |              |         |                |        |          |                   |           |        |  |        |  |       |        |          |        |           |       |         |        |      |        |         |       |       |       |           |       |                |        |     |        |          |          |        |          |          |        |        |  |              |       |                |        |          |        |           |       |
| 退職給付引当金  | 491百万円                  |       |       |        |                    |        |           |       |         |        |           |        |         |       |       |       |                   |       |   |        |       |        |          |                    |        |          |          |        |        |           |              |         |                |        |          |                   |           |        |  |        |  |       |        |          |        |           |       |         |        |      |        |         |       |       |       |           |       |                |        |     |        |          |          |        |          |          |        |        |  |              |       |                |        |          |        |           |       |
| 減損損失   | 203百万円                  |       |       |        |                    |        |           |       |         |        |           |        |         |       |       |       |                   |       |   |        |       |        |          |                    |        |          |          |        |        |           |              |         |                |        |          |                   |           |        |  |        |  |       |        |          |        |           |       |         |        |      |        |         |       |       |       |           |       |                |        |     |        |          |          |        |          |          |        |        |  |              |       |                |        |          |        |           |       |
| 環境対策引当金  | 39百万円                   |       |       |        |                    |        |           |       |         |        |           |        |         |       |       |       |                   |       |   |        |       |        |          |                    |        |          |          |        |        |           |              |         |                |        |          |                   |           |        |  |        |  |       |        |          |        |           |       |         |        |      |        |         |       |       |       |           |       |                |        |     |        |          |          |        |          |          |        |        |  |              |       |                |        |          |        |           |       |
| 賞与引当金  | 74百万円                   |       |       |        |                    |        |           |       |         |        |           |        |         |       |       |       |                   |       |   |        |       |        |          |                    |        |          |          |        |        |           |              |         |                |        |          |                   |           |        |  |        |  |       |        |          |        |           |       |         |        |      |        |         |       |       |       |           |       |                |        |     |        |          |          |        |          |          |        |        |  |              |       |                |        |          |        |           |       |
| 繰越欠損金  | 31百万円                   |       |       |        |                    |        |           |       |         |        |           |        |         |       |       |       |                   |       |   |        |       |        |          |                    |        |          |          |        |        |           |              |         |                |        |          |                   |           |        |  |        |  |       |        |          |        |           |       |         |        |      |        |         |       |       |       |           |       |                |        |     |        |          |          |        |          |          |        |        |  |              |       |                |        |          |        |           |       |
| 土地再評価に係る繰延税金資産   | 326百万円                  |       |       |        |                    |        |           |       |         |        |           |        |         |       |       |       |                   |       |   |        |       |        |          |                    |        |          |          |        |        |           |              |         |                |        |          |                   |           |        |  |        |  |       |        |          |        |           |       |         |        |      |        |         |       |       |       |           |       |                |        |     |        |          |          |        |          |          |        |        |  |              |       |                |        |          |        |           |       |
| その他  | 133百万円                  |       |       |        |                    |        |           |       |         |        |           |        |         |       |       |       |                   |       |   |        |       |        |          |                    |        |          |          |        |        |           |              |         |                |        |          |                   |           |        |  |        |  |       |        |          |        |           |       |         |        |      |        |         |       |       |       |           |       |                |        |     |        |          |          |        |          |          |        |        |  |              |       |                |        |          |        |           |       |
| 繰延税金資産小計   | 1,841百万円                |       |       |        |                    |        |           |       |         |        |           |        |         |       |       |       |                   |       |   |        |       |        |          |                    |        |          |          |        |        |           |              |         |                |        |          |                   |           |        |  |        |  |       |        |          |        |           |       |         |        |      |        |         |       |       |       |           |       |                |        |     |        |          |          |        |          |          |        |        |  |              |       |                |        |          |        |           |       |
| 評価性引当金   | 1,428百万円                |       |       |        |                    |        |           |       |         |        |           |        |         |       |       |       |                   |       |   |        |       |        |          |                    |        |          |          |        |        |           |              |         |                |        |          |                   |           |        |  |        |  |       |        |          |        |           |       |         |        |      |        |         |       |       |       |           |       |                |        |     |        |          |          |        |          |          |        |        |  |              |       |                |        |          |        |           |       |
| 繰延税金資産合計   | 412百万円                  |       |       |        |                    |        |           |       |         |        |           |        |         |       |       |       |                   |       |   |        |       |        |          |                    |        |          |          |        |        |           |              |         |                |        |          |                   |           |        |  |        |  |       |        |          |        |           |       |         |        |      |        |         |       |       |       |           |       |                |        |     |        |          |          |        |          |          |        |        |  |              |       |                |        |          |        |           |       |
| 繰延税金負債   |                         |       |       |        |                    |        |           |       |         |        |           |        |         |       |       |       |                   |       |   |        |       |        |          |                    |        |          |          |        |        |           |              |         |                |        |          |                   |           |        |  |        |  |       |        |          |        |           |       |         |        |      |        |         |       |       |       |           |       |                |        |     |        |          |          |        |          |          |        |        |  |              |       |                |        |          |        |           |       |
| その他有価証券評価差額金   | 5百万円                    |       |       |        |                    |        |           |       |         |        |           |        |         |       |       |       |                   |       |   |        |       |        |          |                    |        |          |          |        |        |           |              |         |                |        |          |                   |           |        |  |        |  |       |        |          |        |           |       |         |        |      |        |         |       |       |       |           |       |                |        |     |        |          |          |        |          |          |        |        |  |              |       |                |        |          |        |           |       |
| 土地再評価に係る繰延税金負債   | 517百万円                  |       |       |        |                    |        |           |       |         |        |           |        |         |       |       |       |                   |       |   |        |       |        |          |                    |        |          |          |        |        |           |              |         |                |        |          |                   |           |        |  |        |  |       |        |          |        |           |       |         |        |      |        |         |       |       |       |           |       |                |        |     |        |          |          |        |          |          |        |        |  |              |       |                |        |          |        |           |       |
| 繰延税金負債合計   | 522百万円                  |       |       |        |                    |        |           |       |         |        |           |        |         |       |       |       |                   |       |   |        |       |        |          |                    |        |          |          |        |        |           |              |         |                |        |          |                   |           |        |  |        |  |       |        |          |        |           |       |         |        |      |        |         |       |       |       |           |       |                |        |     |        |          |          |        |          |          |        |        |  |              |       |                |        |          |        |           |       |
| 繰延税金負債の純額  | 109百万円                  |       |       |        |                    |        |           |       |         |        |           |        |         |       |       |       |                   |       |   |        |       |        |          |                    |        |          |          |        |        |           |              |         |                |        |          |                   |           |        |  |        |  |       |        |          |        |           |       |         |        |      |        |         |       |       |       |           |       |                |        |     |        |          |          |        |          |          |        |        |  |              |       |                |        |          |        |           |       |
| 繰延税金資産   |                         |       |       |        |                    |        |           |       |         |        |           |        |         |       |       |       |                   |       |   |        |       |        |          |                    |        |          |          |        |        |           |              |         |                |        |          |                   |           |        |  |        |  |       |        |          |        |           |       |         |        |      |        |         |       |       |       |           |       |                |        |     |        |          |          |        |          |          |        |        |  |              |       |                |        |          |        |           |       |
| 貸倒引当金  | 198百万円                  |       |       |        |                    |        |           |       |         |        |           |        |         |       |       |       |                   |       |   |        |       |        |          |                    |        |          |          |        |        |           |              |         |                |        |          |                   |           |        |  |        |  |       |        |          |        |           |       |         |        |      |        |         |       |       |       |           |       |                |        |     |        |          |          |        |          |          |        |        |  |              |       |                |        |          |        |           |       |
| たな卸資産評価損   | 126百万円                  |       |       |        |                    |        |           |       |         |        |           |        |         |       |       |       |                   |       |   |        |       |        |          |                    |        |          |          |        |        |           |              |         |                |        |          |                   |           |        |  |        |  |       |        |          |        |           |       |         |        |      |        |         |       |       |       |           |       |                |        |     |        |          |          |        |          |          |        |        |  |              |       |                |        |          |        |           |       |
| 投資有価証券評価損  | 67百万円                   |       |       |        |                    |        |           |       |         |        |           |        |         |       |       |       |                   |       |   |        |       |        |          |                    |        |          |          |        |        |           |              |         |                |        |          |                   |           |        |  |        |  |       |        |          |        |           |       |         |        |      |        |         |       |       |       |           |       |                |        |     |        |          |          |        |          |          |        |        |  |              |       |                |        |          |        |           |       |
| 退職給付引当金  | 460百万円                  |       |       |        |                    |        |           |       |         |        |           |        |         |       |       |       |                   |       |   |        |       |        |          |                    |        |          |          |        |        |           |              |         |                |        |          |                   |           |        |  |        |  |       |        |          |        |           |       |         |        |      |        |         |       |       |       |           |       |                |        |     |        |          |          |        |          |          |        |        |  |              |       |                |        |          |        |           |       |
| 減損損失   | 210百万円                  |       |       |        |                    |        |           |       |         |        |           |        |         |       |       |       |                   |       |   |        |       |        |          |                    |        |          |          |        |        |           |              |         |                |        |          |                   |           |        |  |        |  |       |        |          |        |           |       |         |        |      |        |         |       |       |       |           |       |                |        |     |        |          |          |        |          |          |        |        |  |              |       |                |        |          |        |           |       |
| 環境対策引当金  | 60百万円                   |       |       |        |                    |        |           |       |         |        |           |        |         |       |       |       |                   |       |   |        |       |        |          |                    |        |          |          |        |        |           |              |         |                |        |          |                   |           |        |  |        |  |       |        |          |        |           |       |         |        |      |        |         |       |       |       |           |       |                |        |     |        |          |          |        |          |          |        |        |  |              |       |                |        |          |        |           |       |
| 賞与引当金  | 82百万円                   |       |       |        |                    |        |           |       |         |        |           |        |         |       |       |       |                   |       |   |        |       |        |          |                    |        |          |          |        |        |           |              |         |                |        |          |                   |           |        |  |        |  |       |        |          |        |           |       |         |        |      |        |         |       |       |       |           |       |                |        |     |        |          |          |        |          |          |        |        |  |              |       |                |        |          |        |           |       |
| 役員退職慰労引当金  | 64百万円                   |       |       |        |                    |        |           |       |         |        |           |        |         |       |       |       |                   |       |   |        |       |        |          |                    |        |          |          |        |        |           |              |         |                |        |          |                   |           |        |  |        |  |       |        |          |        |           |       |         |        |      |        |         |       |       |       |           |       |                |        |     |        |          |          |        |          |          |        |        |  |              |       |                |        |          |        |           |       |
| 土地再評価に係る繰延税金資産   | 326百万円                  |       |       |        |                    |        |           |       |         |        |           |        |         |       |       |       |                   |       |   |        |       |        |          |                    |        |          |          |        |        |           |              |         |                |        |          |                   |           |        |  |        |  |       |        |          |        |           |       |         |        |      |        |         |       |       |       |           |       |                |        |     |        |          |          |        |          |          |        |        |  |              |       |                |        |          |        |           |       |
| その他  | 104百万円                  |       |       |        |                    |        |           |       |         |        |           |        |         |       |       |       |                   |       |   |        |       |        |          |                    |        |          |          |        |        |           |              |         |                |        |          |                   |           |        |  |        |  |       |        |          |        |           |       |         |        |      |        |         |       |       |       |           |       |                |        |     |        |          |          |        |          |          |        |        |  |              |       |                |        |          |        |           |       |
| 繰延税金資産小計   | 1,702百万円                |       |       |        |                    |        |           |       |         |        |           |        |         |       |       |       |                   |       |   |        |       |        |          |                    |        |          |          |        |        |           |              |         |                |        |          |                   |           |        |  |        |  |       |        |          |        |           |       |         |        |      |        |         |       |       |       |           |       |                |        |     |        |          |          |        |          |          |        |        |  |              |       |                |        |          |        |           |       |
| 評価性引当金   | 1,258百万円                |       |       |        |                    |        |           |       |         |        |           |        |         |       |       |       |                   |       |   |        |       |        |          |                    |        |          |          |        |        |           |              |         |                |        |          |                   |           |        |  |        |  |       |        |          |        |           |       |         |        |      |        |         |       |       |       |           |       |                |        |     |        |          |          |        |          |          |        |        |  |              |       |                |        |          |        |           |       |
| 繰延税金資産合計   | 443百万円                  |       |       |        |                    |        |           |       |         |        |           |        |         |       |       |       |                   |       |   |        |       |        |          |                    |        |          |          |        |        |           |              |         |                |        |          |                   |           |        |  |        |  |       |        |          |        |           |       |         |        |      |        |         |       |       |       |           |       |                |        |     |        |          |          |        |          |          |        |        |  |              |       |                |        |          |        |           |       |
| 繰延税金負債   |                         |       |       |        |                    |        |           |       |         |        |           |        |         |       |       |       |                   |       |   |        |       |        |          |                    |        |          |          |        |        |           |              |         |                |        |          |                   |           |        |  |        |  |       |        |          |        |           |       |         |        |      |        |         |       |       |       |           |       |                |        |     |        |          |          |        |          |          |        |        |  |              |       |                |        |          |        |           |       |
| その他有価証券評価差額金   | 11百万円                   |       |       |        |                    |        |           |       |         |        |           |        |         |       |       |       |                   |       |   |        |       |        |          |                    |        |          |          |        |        |           |              |         |                |        |          |                   |           |        |  |        |  |       |        |          |        |           |       |         |        |      |        |         |       |       |       |           |       |                |        |     |        |          |          |        |          |          |        |        |  |              |       |                |        |          |        |           |       |
| 土地再評価に係る繰延税金負債   | 517百万円                  |       |       |        |                    |        |           |       |         |        |           |        |         |       |       |       |                   |       |   |        |       |        |          |                    |        |          |          |        |        |           |              |         |                |        |          |                   |           |        |  |        |  |       |        |          |        |           |       |         |        |      |        |         |       |       |       |           |       |                |        |     |        |          |          |        |          |          |        |        |  |              |       |                |        |          |        |           |       |
| 繰延税金負債合計   | 528百万円                  |       |       |        |                    |        |           |       |         |        |           |        |         |       |       |       |                   |       |   |        |       |        |          |                    |        |          |          |        |        |           |              |         |                |        |          |                   |           |        |  |        |  |       |        |          |        |           |       |         |        |      |        |         |       |       |       |           |       |                |        |     |        |          |          |        |          |          |        |        |  |              |       |                |        |          |        |           |       |
| 繰延税金負債の純額  | 84百万円                   |       |       |        |                    |        |           |       |         |        |           |        |         |       |       |       |                   |       |   |        |       |        |          |                    |        |          |          |        |        |           |              |         |                |        |          |                   |           |        |  |        |  |       |        |          |        |           |       |         |        |      |        |         |       |       |       |           |       |                |        |     |        |          |          |        |          |          |        |        |  |              |       |                |        |          |        |           |       |
| <p>2 法定実効税率と税効果会計適用後の法人税等の負担率との差異の原因となった主な項目別の内訳</p> <table style="width: 100%; border-collapse: collapse;"> <tr> <td>法定実効税率</td> <td style="text-align: right;">40.4%</td> </tr> <tr> <td>(調整)</td> <td></td> </tr> <tr> <td>交際費等永久に損金に算入されない項目</td> <td style="text-align: right;">4.9%</td> </tr> <tr> <td>住民税均等割等</td> <td style="text-align: right;">7.1%</td> </tr> <tr> <td>評価性引当金</td> <td style="text-align: right;">40.2%</td> </tr> <tr> <td>在外子会社税率差異</td> <td style="text-align: right;">3.5%</td> </tr> <tr> <td>持分法投資損失</td> <td style="text-align: right;">12.7%</td> </tr> <tr> <td>その他</td> <td style="text-align: right;">1.8%</td> </tr> <tr> <td>税効果会計適用後の法人税等の負担率</td> <td style="text-align: right; border-top: 1px solid black;">23.3%</td> </tr> </table>   | 法定実効税率                  | 40.4% | (調整)  |        | 交際費等永久に損金に算入されない項目 | 4.9%   | 住民税均等割等   | 7.1%  | 評価性引当金  | 40.2%  | 在外子会社税率差異 | 3.5%   | 持分法投資損失 | 12.7% | その他   | 1.8%  | 税効果会計適用後の法人税等の負担率 | 23.3% | <p>2 法定実効税率と税効果会計適用後の法人税等の負担率との差異の原因となった主な項目別の内訳</p> <table style="width: 100%; border-collapse: collapse;"> <tr> <td>法定実効税率</td> <td style="text-align: right;">40.4%</td> </tr> <tr> <td>(調整)</td> <td></td> </tr> <tr> <td>交際費等永久に損金に算入されない項目</td> <td style="text-align: right;">2.9%</td> </tr> <tr> <td>住民税均等割等</td> <td style="text-align: right;">3.7%</td> </tr> <tr> <td>評価性引当金</td> <td style="text-align: right;">26.0%</td> </tr> <tr> <td>在外子会社税率差異</td> <td style="text-align: right;">3.9%</td> </tr> <tr> <td>持分法投資利益</td> <td style="text-align: right;">6.4%</td> </tr> <tr> <td>その他</td> <td style="text-align: right;">1.0%</td> </tr> <tr> <td>税効果会計適用後の法人税等の負担率</td> <td style="text-align: right; border-top: 1px solid black;">11.7%</td> </tr> </table> | 法定実効税率 | 40.4% | (調整)   |          | 交際費等永久に損金に算入されない項目 | 2.9%   | 住民税均等割等  | 3.7%     | 評価性引当金 | 26.0%  | 在外子会社税率差異 | 3.9%         | 持分法投資利益 | 6.4%           | その他    | 1.0%     | 税効果会計適用後の法人税等の負担率 | 11.7%     |        |  |        |  |       |        |          |        |           |       |         |        |      |        |         |       |       |       |           |       |                |        |     |        |          |          |        |          |          |        |        |  |              |       |                |        |          |        |           |       |
| 法定実効税率   | 40.4%                   |       |       |        |                    |        |           |       |         |        |           |        |         |       |       |       |                   |       |   |        |       |        |          |                    |        |          |          |        |        |           |              |         |                |        |          |                   |           |        |  |        |  |       |        |          |        |           |       |         |        |      |        |         |       |       |       |           |       |                |        |     |        |          |          |        |          |          |        |        |  |              |       |                |        |          |        |           |       |
| (調整)   |                         |       |       |        |                    |        |           |       |         |        |           |        |         |       |       |       |                   |       |   |        |       |        |          |                    |        |          |          |        |        |           |              |         |                |        |          |                   |           |        |  |        |  |       |        |          |        |           |       |         |        |      |        |         |       |       |       |           |       |                |        |     |        |          |          |        |          |          |        |        |  |              |       |                |        |          |        |           |       |
| 交際費等永久に損金に算入されない項目   | 4.9%                    |       |       |        |                    |        |           |       |         |        |           |        |         |       |       |       |                   |       |   |        |       |        |          |                    |        |          |          |        |        |           |              |         |                |        |          |                   |           |        |  |        |  |       |        |          |        |           |       |         |        |      |        |         |       |       |       |           |       |                |        |     |        |          |          |        |          |          |        |        |  |              |       |                |        |          |        |           |       |
| 住民税均等割等  | 7.1%                    |       |       |        |                    |        |           |       |         |        |           |        |         |       |       |       |                   |       |   |        |       |        |          |                    |        |          |          |        |        |           |              |         |                |        |          |                   |           |        |  |        |  |       |        |          |        |           |       |         |        |      |        |         |       |       |       |           |       |                |        |     |        |          |          |        |          |          |        |        |  |              |       |                |        |          |        |           |       |
| 評価性引当金   | 40.2%                   |       |       |        |                    |        |           |       |         |        |           |        |         |       |       |       |                   |       |   |        |       |        |          |                    |        |          |          |        |        |           |              |         |                |        |          |                   |           |        |  |        |  |       |        |          |        |           |       |         |        |      |        |         |       |       |       |           |       |                |        |     |        |          |          |        |          |          |        |        |  |              |       |                |        |          |        |           |       |
| 在外子会社税率差異  | 3.5%                    |       |       |        |                    |        |           |       |         |        |           |        |         |       |       |       |                   |       |   |        |       |        |          |                    |        |          |          |        |        |           |              |         |                |        |          |                   |           |        |  |        |  |       |        |          |        |           |       |         |        |      |        |         |       |       |       |           |       |                |        |     |        |          |          |        |          |          |        |        |  |              |       |                |        |          |        |           |       |
| 持分法投資損失  | 12.7%                   |       |       |        |                    |        |           |       |         |        |           |        |         |       |       |       |                   |       |   |        |       |        |          |                    |        |          |          |        |        |           |              |         |                |        |          |                   |           |        |  |        |  |       |        |          |        |           |       |         |        |      |        |         |       |       |       |           |       |                |        |     |        |          |          |        |          |          |        |        |  |              |       |                |        |          |        |           |       |
| その他  | 1.8%                    |       |       |        |                    |        |           |       |         |        |           |        |         |       |       |       |                   |       |   |        |       |        |          |                    |        |          |          |        |        |           |              |         |                |        |          |                   |           |        |  |        |  |       |        |          |        |           |       |         |        |      |        |         |       |       |       |           |       |                |        |     |        |          |          |        |          |          |        |        |  |              |       |                |        |          |        |           |       |
| 税効果会計適用後の法人税等の負担率  | 23.3%                   |       |       |        |                    |        |           |       |         |        |           |        |         |       |       |       |                   |       |   |        |       |        |          |                    |        |          |          |        |        |           |              |         |                |        |          |                   |           |        |  |        |  |       |        |          |        |           |       |         |        |      |        |         |       |       |       |           |       |                |        |     |        |          |          |        |          |          |        |        |  |              |       |                |        |          |        |           |       |
| 法定実効税率   | 40.4%                   |       |       |        |                    |        |           |       |         |        |           |        |         |       |       |       |                   |       |   |        |       |        |          |                    |        |          |          |        |        |           |              |         |                |        |          |                   |           |        |  |        |  |       |        |          |        |           |       |         |        |      |        |         |       |       |       |           |       |                |        |     |        |          |          |        |          |          |        |        |  |              |       |                |        |          |        |           |       |
| (調整)   |                         |       |       |        |                    |        |           |       |         |        |           |        |         |       |       |       |                   |       |   |        |       |        |          |                    |        |          |          |        |        |           |              |         |                |        |          |                   |           |        |  |        |  |       |        |          |        |           |       |         |        |      |        |         |       |       |       |           |       |                |        |     |        |          |          |        |          |          |        |        |  |              |       |                |        |          |        |           |       |
| 交際費等永久に損金に算入されない項目   | 2.9%                    |       |       |        |                    |        |           |       |         |        |           |        |         |       |       |       |                   |       |   |        |       |        |          |                    |        |          |          |        |        |           |              |         |                |        |          |                   |           |        |  |        |  |       |        |          |        |           |       |         |        |      |        |         |       |       |       |           |       |                |        |     |        |          |          |        |          |          |        |        |  |              |       |                |        |          |        |           |       |
| 住民税均等割等  | 3.7%                    |       |       |        |                    |        |           |       |         |        |           |        |         |       |       |       |                   |       |   |        |       |        |          |                    |        |          |          |        |        |           |              |         |                |        |          |                   |           |        |  |        |  |       |        |          |        |           |       |         |        |      |        |         |       |       |       |           |       |                |        |     |        |          |          |        |          |          |        |        |  |              |       |                |        |          |        |           |       |
| 評価性引当金   | 26.0%                   |       |       |        |                    |        |           |       |         |        |           |        |         |       |       |       |                   |       |   |        |       |        |          |                    |        |          |          |        |        |           |              |         |                |        |          |                   |           |        |  |        |  |       |        |          |        |           |       |         |        |      |        |         |       |       |       |           |       |                |        |     |        |          |          |        |          |          |        |        |  |              |       |                |        |          |        |           |       |
| 在外子会社税率差異  | 3.9%                    |       |       |        |                    |        |           |       |         |        |           |        |         |       |       |       |                   |       |   |        |       |        |          |                    |        |          |          |        |        |           |              |         |                |        |          |                   |           |        |  |        |  |       |        |          |        |           |       |         |        |      |        |         |       |       |       |           |       |                |        |     |        |          |          |        |          |          |        |        |  |              |       |                |        |          |        |           |       |
| 持分法投資利益  | 6.4%                    |       |       |        |                    |        |           |       |         |        |           |        |         |       |       |       |                   |       |   |        |       |        |          |                    |        |          |          |        |        |           |              |         |                |        |          |                   |           |        |  |        |  |       |        |          |        |           |       |         |        |      |        |         |       |       |       |           |       |                |        |     |        |          |          |        |          |          |        |        |  |              |       |                |        |          |        |           |       |
| その他  | 1.0%                    |       |       |        |                    |        |           |       |         |        |           |        |         |       |       |       |                   |       |   |        |       |        |          |                    |        |          |          |        |        |           |              |         |                |        |          |                   |           |        |  |        |  |       |        |          |        |           |       |         |        |      |        |         |       |       |       |           |       |                |        |     |        |          |          |        |          |          |        |        |  |              |       |                |        |          |        |           |       |
| 税効果会計適用後の法人税等の負担率  | 11.7%                   |       |       |        |                    |        |           |       |         |        |           |        |         |       |       |       |                   |       |   |        |       |        |          |                    |        |          |          |        |        |           |              |         |                |        |          |                   |           |        |  |        |  |       |        |          |        |           |       |         |        |      |        |         |       |       |       |           |       |                |        |     |        |          |          |        |          |          |        |        |  |              |       |                |        |          |        |           |       |

(企業結合等関係)

前連結会計年度(自平成21年7月1日至平成22年6月30日)

該当事項はありません。

当連結会計年度(自平成22年7月1日至平成23年6月30日)

取得による企業結合

1. 企業結合の概要

(1) 被取得企業の名称及びその事業の内容

被取得企業の名称 信州電機産業株式会社

事業の内容 電気機械器具の販売及び電気設備工事

(2) 企業結合を行った主な理由

事業拡大等、総合力の強化を図ることを目的としております。

(3) 企業結合日

平成22年9月17日

(4) 企業結合の法的形式

株式取得

(5) 結合後企業の名称

名称変更はありません。

(6) 取得した議決権比率

取得後の議決権比率 100%

2. 連結財務諸表に含まれる被取得企業の業績の期間

平成22年9月1日から平成23年6月30日まで

3. 被取得企業の取得原価及びその内訳

取得原価は285百万円であり、現金で支出しております。

4. 発生したのれんの金額、発生原因、償却方法及び償却期間

(1) 発生したのれん

4百万円

(2) のれんの発生原因

取得時の時価純資産が、取得原価を下回ることにより発生しております。

(3) 償却方法及び償却期間

取得時に一括償却しております。

5. 企業結合日に受け入れた資産及び引き受けた負債の額並びにその主な内訳

|      |        |
|------|--------|
| 流動資産 | 278百万円 |
| 固定資産 | 481    |
| 資産合計 | 760    |
| 流動負債 | 449    |
| 固定負債 | 30     |
| 負債合計 | 479    |

(資産除去債務関係)

当連結会計年度末(平成23年6月30日)

1. 資産除去債務のうち連結貸借対照表に計上しているもの

イ. 当該資産除去債務の概要

運送基地、整備工場、給油所等についての不動産賃貸借契約に伴う原状回復義務等であります。

ロ. 当該資産除去債務の金額の算定方法

使用見込期間を借地期間と見積り(5年~21年)、割引率は0.3%~1.7%を使用して資産除去債務の金額を計算しております。

ハ. 当連結会計年度における当該資産除去債務の総額の増減

|            |       |
|------------|-------|
| 期首残高(注)    | 58百万円 |
| 時の経過による調整額 | 0     |
| 期末残高       | 59    |

(注) 当連結会計年度より「資産除去債務に関する会計基準」(企業会計基準第18号 平成20年3月31日)及び「資産除去債務に関する会計基準の適用指針」(企業会計基準適用指針第21号 平成20年3月31日)を適用したことによる期首時点における残高であります。

2. 資産除去債務のうち連結貸借対照表に計上していないもの

コンクリート工場等の一部設備については、不動産賃貸借契約に基づく原状回復義務を有しておりますが、事業を継続する上で撤去、移転退去する可能性は極めて低いものであり、資産除去債務を合理的に見積ることができないため計上しておりません。

また、一部の建物について解体時におけるアスベスト除去費用に係る債務を有しておりますが、建物の解体時期が明確でないため、アスベスト除去費用の総額を環境対策引当金として計上しております。

(賃貸等不動産関係)

前連結事業年度(自平成21年7月1日至平成22年6月30日)

賃貸等不動産の総額に重要性が乏しいため、注記を省略しております。

(追加情報)

当連結会計年度より、「賃貸等不動産の時価等の開示に関する会計基準」(企業会計基準第20号 平成20年11月28日)及び「賃貸等不動産の時価等の開示に関する会計基準の適用指針」(企業会計基準適用指針第23号 平成20年11月28日)を適用しております。

当連結事業年度(自平成22年7月1日至平成23年6月30日)

賃貸等不動産の総額に重要性が乏しいため、注記を省略しております。

(セグメント情報等)

【事業の種類別セグメント情報】

|                       | 前連結会計年度<br>(自平成21年7月1日<br>至平成22年6月30日) |                 |                   |                 |                |                |            |                 |             |
|-----------------------|--|-----------------|-------------------|-----------------|----------------|----------------|------------|-----------------|-------------|
|                       | 建設資材事業<br>(百万円)                        | 電設資材事業<br>(百万円) | 石油・オート事業<br>(百万円) | 請負工事事業<br>(百万円) | 不動産事業<br>(百万円) | その他事業<br>(百万円) | 計<br>(百万円) | 消去又は全社<br>(百万円) | 連結<br>(百万円) |
| 売上高                   |  |                 |                   |                 |                |                |            |                 |             |
| (1) 外部顧客に対する売上高       | 8,819                                  | 17,524          | 6,000             | 2,048           | 664            | 2,555          | 37,614     |                 | 37,614      |
| (2) セグメント間の内部売上高又は振替高 | 61                                     | 22              | 269               | 163             | 28             | 279            | 824        | (824)           |             |
| 計                     | 8,880                                  | 17,547          | 6,270             | 2,212           | 693            | 2,834          | 38,439     | (824)           | 37,614      |
| 営業費用                  | 8,630                                  | 17,523          | 6,190             | 2,157           | 603            | 2,818          | 37,924     | (776)           | 37,148      |
| 営業利益                  | 250                                    | 23              | 80                | 54              | 89             | 16             | 514        | (48)            | 466         |
| 資産、減価償却費、<br>資本的支出    |  |                 |                   |                 |                |                |            |                 |             |
| 資産                    | 6,624                                  | 8,164           | 1,396             | 564             | 2,178          | 2,219          | 21,148     | 1,943           | 23,091      |
| 減価償却費                 | 277                                    | 103             | 55                | 12              | 20             | 110            | 580        | 23              | 603         |
| 減損損失                  | -                                      | -               | -                 | -               | -              | 47             | 47         | -               | 47          |
| 資本的支出                 | 265                                    | 134             | 17                | 8               | 9              | 224            | 659        | 13              | 672         |

(注) 1. 事業区分は製品・商品の種類・性質及び販売方法の類似性を考慮し、建設資材事業、電設資材事業、石油・オート事業、請負工事事業、不動産事業、その他事業に区分しております。

2. 各事業区分に属する主要内容

建設資材事業 ..... コンクリート二次製品、生コンクリート・砂利・砂の製造販売、セメント他建設資材の販売  
 電設資材事業 ..... 電設資材、産業機器、空調システム等の販売  
 石油・オート事業 ..... 石油製品の販売、自動車の販売・整備・賃貸  
 請負工事事業 ..... 土木建築の請負、建築工事  
 不動産事業 ..... 不動産売買・媒介及び管理  
 その他事業 ..... 貨物自動車運送、一般廃棄物、産業廃棄物の処理処分とその収集運搬事業、青果物の販売、肥料の販売、食品加工品の製造販売、コーンコブの輸入販売、損害保険代理業務、ゴルフ練習場の経営、ゴルフ用品の買取・販売、ミネラルウォーターの製造販売、農業用機械の製造販売

3. 営業費用のうち消去又は全社の項目に含めた配賦不能営業費用の金額は74百万円であり、その主なものは、親会社の総務経理部門に係る費用であります。

4. 資産のうち、消去又は全社の項目に含めた全社資産の金額は2,049百万円であり、その主なものは、親会社本社の管理部門に係る資産等であります。

5. 減価償却費及び資本的支出には、長期前払費用とその償却額が含まれております。

【所在地別セグメント情報】

前連結会計年度(自平成21年7月1日至平成22年6月30日)

本邦の売上高及び資産の金額は、全セグメントの売上高の合計及び全セグメントの資産の金額の合計額に占める割合がいずれも90%超であるため、所在地別セグメント情報の記載を省略しております。

【海外売上高】

前連結会計年度(自平成21年7月1日至平成22年6月30日)

海外売上高は、いずれも連結売上高の10%未満であるため、海外売上高の記載を省略しております。

## 【セグメント情報】

当連結会計年度（自 平成22年7月1日 至 平成23年6月30日）

## 1. 報告セグメントの概要

当社グループの報告セグメントは、当社グループの構成単位のうち分離された財務情報が入手可能であり、取締役会が、経営資源の配分決定及び業績を評価するために、定期的に検討を行う対象となっているものであります。

当社グループは、当社の本社に営業本部を設置し、各事業部、子会社ごとに取り扱う製品、サービスによって営業展開を行っております。

報告セグメントについては、各事業セグメントを製品、サービスの内容、性質、市場等の類似性を勘案して「建設関連事業」、「電設資材事業」、「カーライフ関連事業」、「住宅・生活関連事業」の4つに集約しております。

「建設関連事業」は、主にコンクリート二次製品、生コンクリート、砂利・砂の製造販売のほか、請負工事、建設に関連した資材の販売等を行っております。

「電設資材事業」は、主に電設資材、産業機器及び空調システム等の販売を行っております。

「カーライフ関連事業」は、主に石油製品の販売及び自動車の販売・整備等を行っております。

「住宅・生活関連事業」は、主に不動産取引及び食品に関する製造販売等の、様々な生活に関する個人消費者向けの事業を行っております。

## 2. 報告セグメントごとの売上高、利益又は損失、資産その他の項目の金額の算定方法

報告されている事業セグメントの会計処理の方法は、「連結財務諸表作成のための基本となる重要な事項」における記載と概ね同一であります。

報告セグメントの利益は、営業利益ベースの数値であります。

セグメント間の内部収益及び振替高は、市場価格に基づいております。

## 3. 報告セグメントごとの売上高、利益又は損失、資産その他の項目の金額に関する情報

前連結会計年度（自 平成21年7月1日 至 平成22年6月30日）

（単位：百万円）

|                        | 報告セグメント |        |             |             |        | 調整額<br>(注) 1. 2 | 連結<br>財務諸表<br>計上額<br>(注) 3 |
|------------------------|---------|--------|-------------|-------------|--------|-----------------|----------------------------|
|                        | 建設関連    | 電設資材   | カーライフ<br>関連 | 住宅・生活<br>関連 | 計      |                 |                            |
| 売上高                    |         |        |             |             |        |                 |                            |
| 外部顧客への売上高              | 10,207  | 17,524 | 6,029       | 3,853       | 37,614 | -               | 37,614                     |
| セグメント間の内部<br>売上高又は振替高  | 188     | 22     | 269         | 76          | 556    | 556             | -                          |
| 計                      | 10,396  | 17,547 | 6,298       | 3,929       | 38,171 | 556             | 37,614                     |
| セグメント利益                | 348     | 23     | 78          | 58          | 508    | 42              | 466                        |
| セグメント資産                | 6,956   | 8,164  | 1,401       | 4,625       | 21,148 | 1,943           | 23,091                     |
| その他の項目                 |         |        |             |             |        |                 |                            |
| 減価償却費                  | 316     | 103    | 55          | 104         | 580    | 23              | 603                        |
| 減損損失                   | -       | -      | -           | 47          | 47     | -               | 47                         |
| 持分法適用会社への<br>投資額       | 112     | -      | -           | -           | 112    | -               | 112                        |
| 有形固定資産及び無<br>形固定資産の増加額 | 315     | 134    | 17          | 192         | 659    | 13              | 672                        |

(注) 1. セグメント利益の調整額 42百万円は、主に各報告セグメントに配分していない全社費用であり、報告セグメントに帰属しない一般管理費であります。

2. セグメント資産の調整額1,943百万円は、主に各報告セグメントに配分していない全社資産であり、報告セグメントに帰属しない本社の資産であります。

3. セグメント利益は、連結損益計算書の営業利益と調整を行っております。

4. 減価償却費には、長期前払費用の償却額が含まれております。

当連結会計年度（自 平成22年 7月 1日 至 平成23年 6月30日）

（単位：百万円）

|                        | 報告セグメント |        |             |             |        | 調整額<br>(注) 1. 2 | 連結<br>財務諸表<br>計上額<br>(注) 3 |
|------------------------|---------|--------|-------------|-------------|--------|-----------------|----------------------------|
|                        | 建設関連    | 電設資材   | カーライフ<br>関連 | 住宅・生活<br>関連 | 計      |                 |                            |
| 売上高                    |         |        |             |             |        |                 |                            |
| 外部顧客への売上高              | 10,604  | 20,837 | 7,498       | 3,869       | 42,809 | -               | 42,809                     |
| セグメント間の内部<br>売上高又は振替高  | 110     | 33     | 299         | 84          | 527    | 527             | -                          |
| 計                      | 10,714  | 20,870 | 7,797       | 3,954       | 43,337 | 527             | 42,809                     |
| セグメント利益                | 325     | 171    | 111         | 131         | 740    | 97              | 643                        |
| セグメント資産                | 8,154   | 9,104  | 1,370       | 5,010       | 23,640 | 1,882           | 25,522                     |
| その他の項目                 |         |        |             |             |        |                 |                            |
| 減価償却費                  | 320     | 94     | 53          | 113         | 582    | 26              | 608                        |
| 減損損失                   | -       | 17     | 3           | -           | 21     | -               | 21                         |
| 持分法適用会社への<br>投資額       | 181     | -      | -           | -           | 181    | -               | 181                        |
| 有形固定資産及び無<br>形固定資産の増加額 | 282     | 149    | 52          | 299         | 783    | 5               | 789                        |

- (注) 1. セグメント利益の調整額 97百万円は、主に各報告セグメントに配分していない全社費用であり、報告セグメントに帰属しない一般管理費であります。
2. セグメント資産の調整額1,882百万円は、主に各報告セグメントに配分していない全社資産であり、報告セグメントに帰属しない本社の資産であります。
3. セグメント利益は、連結損益計算書の営業利益と調整を行っております。
4. 減価償却費には、長期前払費用の償却額が含まれております。

【関連情報】

当連結会計年度（自 平成22年 7月 1日 至 平成23年 6月30日）

1. 製品及びサービスごとの情報

セグメント情報の内容と同一であるため、記載を省略しております。

2. 地域ごとの情報

(1) 売上高

本邦の外部顧客への売上高が連結損益計算書の売上高の90%を超えるため、記載を省略しております。

(2) 有形固定資産

本邦に所在している有形固定資産の金額が連結貸借対照表の有形固定資産の金額の90%を超えるため、記載を省略しております。

3. 主要な顧客ごとの情報

外部顧客への売上高のうち、特定の顧客への売上高で連結損益計算書の売上高の10%以上を占めるものがないため、記載を省略しております。

【報告セグメントごとののれんの償却額及び未償却残高に関する情報】

当連結会計年度（自 平成22年7月1日 至 平成23年6月30日）

（単位：百万円）

|       | 建設関連 | 電設資材 | カーライフ<br>関連 | 住宅・生活<br>関連 | 全社・消去 | 合計 |
|-------|------|------|-------------|-------------|-------|----|
| 当期償却額 | -    | 4    | -           | -           | -     | 4  |
| 当期末残高 | -    | -    | -           | -           | -     | -  |

【報告セグメントごとの負ののれん発生益に関する情報】

当連結会計年度（自 平成22年7月1日 至 平成23年6月30日）

該当事項はありません。

（追加情報）

当連結会計年度より、「セグメント情報等の開示に関する会計基準」（企業会計基準第17号 平成21年3月27日）及び「セグメント情報等の開示に関する会計基準の適用指針」（企業会計基準適用指針第20号 平成20年3月21日）を適用しております。



【関連当事者情報】

前連結会計年度（自 平成21年 7月 1日 至 平成22年 6月30日）

1. 関連当事者との取引

連結財務諸表提出会社の役員及び主要株主（個人の場合に限る。）等

| 種類 | 会社等の名称又は氏名 | 所在地 | 資本金又は出資金（百万円） | 事業の内容又は職業 | 議決権等の所有（被所有）割合（%） | 関連当事者との関係 | 取引の内容     | 取引金額（百万円） | 科目 | 期末残高（百万円） |
|----|------------|-----|---------------|-----------|-------------------|-----------|-----------|-----------|----|-----------|
| 役員 | 高見澤秀茂      |     |               | 当社代表取締役   | （被所有）<br>直接 12.31 | 不動産賃借料の支払 | 不動産賃借料の支払 | 10        |    |           |

（注）1. 上記金額のうち、取引金額には消費税等が含まれておらず、期末残高には消費税等が含まれております。

2. 取引条件及び取引条件の決定方針等

不動産賃借料の支払いについては、市場価格を勘案して一般的取引条件と同様に決定しております。

2. 重要な関連会社に関する注記

重要な関連会社の要約財務情報

当連結会計年度において、重要な関連会社は山東建澤混凝土有限公司であり、その要約財務諸表は以下のとおりであります。

山東建澤混凝土有限公司

|          |          |
|----------|----------|
| 流動資産合計   | 1,432百万円 |
| 固定資産合計   | 284百万円   |
| 流動負債合計   | 979百万円   |
| 固定負債合計   | 413百万円   |
| 純資産合計    | 323百万円   |
| 売上高      | 1,441百万円 |
| 税引前当期純損失 | 143百万円   |
| 当期純損失    | 182百万円   |

当連結会計年度（自 平成22年 7月 1日 至 平成23年 6月30日）

1. 関連当事者との取引

連結財務諸表提出会社の役員及び主要株主（個人の場合に限る。）等

| 種類 | 会社等の名称又は氏名 | 所在地 | 資本金又は出資金（百万円） | 事業の内容又は職業 | 議決権等の所有（被所有）割合（%） | 関連当事者との関係 | 取引の内容     | 取引金額（百万円） | 科目 | 期末残高（百万円） |
|----|------------|-----|---------------|-----------|-------------------|-----------|-----------|-----------|----|-----------|
| 役員 | 高見澤秀茂      |     |               | 当社代表取締役   | （被所有）<br>直接 12.67 | 不動産賃借料の支払 | 不動産賃借料の支払 | 10        |    |           |

（注）1. 上記金額のうち、取引金額には消費税等が含まれておらず、期末残高には消費税等が含まれております。

2. 取引条件及び取引条件の決定方針等

不動産賃借料の支払いについては、市場価格を勘案して一般的取引条件と同様に決定しております。

2. 重要な関連会社に関する注記

重要な関連会社の要約財務情報

当連結会計年度において、重要な関連会社は山東建澤混凝土有限公司であり、その要約財務諸表は以下のとおりであります。

山東建澤混凝土有限公司

|          |          |
|----------|----------|
| 流動資産合計   | 1,452百万円 |
| 固定資産合計   | 575百万円   |
| 流動負債合計   | 1,182百万円 |
| 固定負債合計   | 377百万円   |
| 純資産合計    | 467百万円   |
| 売上高      | 1,833百万円 |
| 税引前当期純利益 | 205百万円   |
| 当期純利益    | 186百万円   |

( 1株当たり情報 )

| 前連結会計年度<br>(自平成21年7月1日<br>至平成22年6月30日)             |         | 当連結会計年度<br>(自平成22年7月1日<br>至平成23年6月30日)             |         |
|--|---------|--|---------|
| 1株当たり純資産額  | 581.55円 | 1株当たり純資産額  | 626.20円 |
| 1株当たり当期純利益   | 20.86円  | 1株当たり当期純利益   | 52.66円  |
| なお、潜在株式調整後1株当たり当期純利益については、<br>潜在株式がないため、記載しておりません。 |         | なお、潜在株式調整後1株当たり当期純利益については、<br>潜在株式がないため、記載しておりません。 |         |

(注) 1株当たり純資産額及び1株当たり当期純利益の算定上の基礎は以下のとおりであります。

1株当たり純資産額

|                                    | 前連結会計年度末<br>(平成22年6月30日) | 当連結会計年度末<br>(平成23年6月30日) |
|------------------------------------|--------------------------|--------------------------|
| 純資産の部の合計額(百万円)                     | 5,408                    | 5,767                    |
| 純資産の部の合計額から控除する金額<br>(百万円)         | 392                      | 368                      |
| (うち少数株主持分)                         | (392)                    | (368)                    |
| 普通株式に係る期末の純資産額(百万円)                | 5,015                    | 5,399                    |
| 1株当たり純資産額の算定に用いられた期末<br>の普通株式の数(株) | 8,624,461                | 8,621,989                |

1株当たり当期純利益

|                   | 前連結会計年度<br>(自平成21年7月1日<br>至平成22年6月30日) | 当連結会計年度<br>(自平成22年7月1日<br>至平成23年6月30日) |
|-------------------|--|--|
| 当期純利益(百万円)        | 180                                    | 454                                    |
| 普通株主に帰属しない金額(百万円) |  |  |
| 普通株式に係る当期純利益(百万円) | 180                                    | 454                                    |
| 期中平均株式数(株)        | 8,672,134                              | 8,623,315                              |

(重要な後発事象)

| 前連結会計年度<br>(自平成21年7月1日<br>至平成22年6月30日) | 当連結会計年度<br>(自平成22年7月1日<br>至平成23年6月30日) |
|--|--|
| 該当事項はありません。                            | 該当事項はありません。                            |

【連結附属明細表】

【社債明細表】

| 会社名       | 銘柄       | 発行年月日      | 前期末残高<br>(百万円) | 当期末残高<br>(百万円) | 利率<br>(%) | 担保 | 償還期限       |
|-----------|----------|------------|----------------|----------------|-----------|----|------------|
| オギワラ精機(株) | 第1回無担保社債 | 平成21年3月25日 | 50             | 50             | 1.02      | なし | 平成26年3月25日 |
| 合計        |          |            | 50             | 50             |           |    |            |

(注) 連結決算日後5年間の償還予定額は以下のとおりであります。

| 1年以内<br>(百万円) | 1年超2年<br>以内<br>(百万円) | 2年超3年<br>以内<br>(百万円) | 3年超4年<br>以内<br>(百万円) | 4年超5年<br>以内<br>(百万円) |
|---------------|----------------------|----------------------|----------------------|----------------------|
| -             | -                    | 50                   | -                    | -                    |

【借入金等明細表】

| 区分                      | 前期末残高<br>(百万円) | 当期末残高<br>(百万円) | 平均利率<br>(%) | 返済期限        |
|-------------------------|----------------|----------------|-------------|-------------|
| 短期借入金                   | 5,468          | 6,524          | 1.81        |             |
| 1年以内に返済予定の長期借入金         | 1,434          | 1,549          | 2.36        |             |
| 1年以内に返済予定のリース債務         | 146            | 106            |             |             |
| 長期借入金(1年以内に返済予定のものを除く。) | 3,621          | 3,122          | 2.41        | 平成24年～平成30年 |
| リース債務(1年以内に返済予定のものを除く。) | 196            | 122            |             | 平成24年～平成28年 |
| その他有利子負債                |                |                |             |             |
| 合計                      | 10,867         | 11,425         |             |             |

- (注) 1. 平均利率については、期末借入金残高に対する加重平均利率を記載しております。  
 2. リース債務の平均利率については、リース料総額に含まれる利息相当額を定額法により各連結会計年度に配分しているため、記載しておりません。  
 3. 長期借入金及びリース債務(1年以内に返済予定のものを除く。)の連結決算日後5年間の返済予定額は以下のとおりであります。

|       | 1年超2年以内<br>(百万円) | 2年超3年以内<br>(百万円) | 3年超4年以内<br>(百万円) | 4年超5年以内<br>(百万円) |
|-------|------------------|------------------|------------------|------------------|
| 長期借入金 | 1,116            | 936              | 650              | 384              |
| リース債務 | 70               | 33               | 15               | 2                |

【資産除去債務明細表】

当連結会計年度末における資産除去債務の金額が、当該連結会計年度末における負債及び純資産の合計額の100分の1以下であるため、連結財務諸表規則第92条の2の規定により記載を省略しております。

(2)【その他】

当連結会計年度における四半期情報

|                       | 第1四半期<br>自平成22年7月1日<br>至平成22年9月30日 | 第2四半期<br>自平成22年10月1日<br>至平成22年12月31日 | 第3四半期<br>自平成23年1月1日<br>至平成23年3月31日 | 第4四半期<br>自平成23年4月1日<br>至平成23年6月30日 |
|-----------------------|------------------------------------|--------------------------------------|------------------------------------|------------------------------------|
| 売上高(百万円)              | 9,212                              | 11,295                               | 10,429                             | 11,872                             |
| 税金等調整前四半期純利益<br>(百万円) | 20                                 | 274                                  | 224                                | 37                                 |
| 四半期純利益(百万円)           | 40                                 | 162                                  | 193                                | 58                                 |
| 1株当たり四半期純利益<br>(円)    | 4.72                               | 18.79                                | 22.39                              | 6.75                               |

2【財務諸表等】  
(1)【財務諸表】  
【貸借対照表】

(単位：百万円)

|               | 前事業年度<br>(平成22年6月30日) | 当事業年度<br>(平成23年6月30日) |
|---------------|-----------------------|-----------------------|
| <b>資産の部</b>   |                       |                       |
| 流動資産          |                       |                       |
| 現金及び預金        | 1 625                 | 1 530                 |
| 受取手形          | 1, 3 900              | 1 1,478               |
| 売掛金           | 3 1,535               | 1,436                 |
| 商品及び製品        | 690                   | 794                   |
| 仕掛品           | 63                    | 792                   |
| 原材料及び貯蔵品      | 78                    | 113                   |
| 前渡金           | 8                     | 10                    |
| 前払費用          | 47                    | 48                    |
| 繰延税金資産        | 150                   | 201                   |
| 未収入金          | 3 335                 | 3 474                 |
| その他           | 25                    | 16                    |
| 貸倒引当金         | 17                    | 10                    |
| 流動資産合計        | 4,443                 | 5,886                 |
| 固定資産          |                       |                       |
| 有形固定資産        |                       |                       |
| 建物            | 1 4,422               | 1 4,480               |
| 減価償却累計額       | 3,058                 | 3,152                 |
| 建物(純額)        | 1 1,363               | 1 1,327               |
| 構築物           | 1,212                 | 1,216                 |
| 減価償却累計額       | 896                   | 925                   |
| 構築物(純額)       | 315                   | 291                   |
| 機械及び装置        | 2,742                 | 2,790                 |
| 減価償却累計額       | 2,336                 | 2,382                 |
| 機械及び装置(純額)    | 405                   | 408                   |
| 車両運搬具         | 425                   | 471                   |
| 減価償却累計額       | 365                   | 361                   |
| 車両運搬具(純額)     | 59                    | 110                   |
| 工具、器具及び備品     | 1,403                 | 1,435                 |
| 減価償却累計額       | 1,222                 | 1,250                 |
| 工具、器具及び備品(純額) | 181                   | 184                   |
| 土地            | 1, 2 4,202            | 1, 2 4,234            |
| リース資産         | 512                   | 402                   |
| 減価償却累計額       | 230                   | 230                   |
| リース資産(純額)     | 281                   | 172                   |
| 建設仮勘定         | 686                   | 864                   |
| 有形固定資産合計      | 7,496                 | 7,594                 |
| 無形固定資産        |                       |                       |
| 借地権           | 135                   | 135                   |
| ソフトウェア        | 19                    | 14                    |
| その他           | 21                    | 20                    |
| 無形固定資産合計      | 176                   | 170                   |
| 投資その他の資産      |                       |                       |
| 投資有価証券        | 1 214                 | 1 205                 |

(単位：百万円)

|               | 前事業年度<br>(平成22年6月30日) | 当事業年度<br>(平成23年6月30日) |
|---------------|-----------------------|-----------------------|
| 関係会社株式        | 977                   | 977                   |
| 出資金           | 12                    | 12                    |
| 関係会社出資金       | 601                   | 601                   |
| 長期貸付金         | 12                    | 12                    |
| 従業員に対する長期貸付金  | 11                    | 10                    |
| 関係会社長期貸付金     | 90                    | 90                    |
| 破産更生債権等       | 382                   | 349                   |
| 長期前払費用        | 63                    | 57                    |
| 敷金及び保証金       | 177                   | 138                   |
| 繰延税金資産        | 83                    | 73                    |
| その他           | 53                    | 58                    |
| 貸倒引当金         | 378                   | 352                   |
| 投資その他の資産合計    | 2,301                 | 2,232                 |
| 固定資産合計        | 9,975                 | 9,996                 |
| 資産合計          | 14,418                | 15,883                |
| 負債の部          |                       |                       |
| 流動負債          |                       |                       |
| 支払手形          | 1,017                 | 1,749                 |
| 買掛金           | 856                   | 727                   |
| 短期借入金         | 3,000                 | 3,501                 |
| 1年内返済予定の長期借入金 | 1,359                 | 1,468                 |
| リース債務         | 118                   | 87                    |
| 未払金           | 170                   | 157                   |
| 未払費用          | 91                    | 99                    |
| 未払法人税等        | 17                    | 15                    |
| 未払消費税等        | 33                    | -                     |
| 前受金           | 60                    | 670                   |
| 預り金           | 29                    | 30                    |
| 前受収益          | 5                     | 4                     |
| 賞与引当金         | 138                   | 143                   |
| その他           | 81                    | 44                    |
| 流動負債合計        | 6,980                 | 8,701                 |
| 固定負債          |                       |                       |
| 長期借入金         | 3,338                 | 2,871                 |
| リース債務         | 170                   | 99                    |
| 再評価に係る繰延税金負債  | 517                   | 517                   |
| 退職給付引当金       | 794                   | 727                   |
| 役員退職慰労引当金     | 107                   | 107                   |
| 環境対策引当金       | 98                    | 150                   |
| 資産除去債務        | -                     | 45                    |
| その他           | 77                    | 79                    |
| 固定負債合計        | 5,105                 | 4,597                 |
| 負債合計          | 12,086                | 13,299                |

(単位：百万円)

|              | 前事業年度<br>(平成22年6月30日) | 当事業年度<br>(平成23年6月30日) |
|--------------|-----------------------|-----------------------|
| 純資産の部        |                       |                       |
| 株主資本         |                       |                       |
| 資本金          | 1,264                 | 1,264                 |
| 利益剰余金        |                       |                       |
| 利益準備金        | 8                     | 10                    |
| その他利益剰余金     |                       |                       |
| 繰越利益剰余金      | 1,127                 | 1,372                 |
| 利益剰余金合計      | 1,135                 | 1,383                 |
| 自己株式         | 31                    | 32                    |
| 株主資本合計       | 2,368                 | 2,615                 |
| 評価・換算差額等     |                       |                       |
| その他有価証券評価差額金 | 15                    | 20                    |
| 土地再評価差額金     | 2 51                  | 2 51                  |
| 評価・換算差額等合計   | 35                    | 31                    |
| 純資産合計        | 2,332                 | 2,584                 |
| 負債純資産合計      | 14,418                | 15,883                |

## 【損益計算書】

(単位：百万円)

|              | 前事業年度<br>(自 平成21年 7月 1日<br>至 平成22年 6月30日) | 当事業年度<br>(自 平成22年 7月 1日<br>至 平成23年 6月30日) |
|--------------|---|---|
| 売上高          |   |   |
| 商品売上高        | 11,765                                    | 11,907                                    |
| 製品売上高        | 3,573                                     | 4,353                                     |
| その他の売上高      | 2,111                                     | 2,650                                     |
| 売上高合計        | 17,450                                    | 18,912                                    |
| 売上原価         |   |   |
| 商品期首たな卸高     | 198                                       | 178                                       |
| 製品期首たな卸高     | 504                                       | 512                                       |
| 当期商品仕入高      | 10,169                                    | 10,733                                    |
| 当期製品製造原価     | 2,505                                     | 3,212                                     |
| その他の原価       | 1,674                                     | 2,189                                     |
| 合計           | 15,051                                    | 16,826                                    |
| 商品期末たな卸高     | 178                                       | 297                                       |
| 製品期末たな卸高     | 512                                       | 496                                       |
| 売上原価合計       | 14,360                                    | 16,032                                    |
| 売上総利益        | 3,090                                     | 2,880                                     |
| 販売費及び一般管理費   |   |   |
| 役員報酬         | 123                                       | 117                                       |
| 給料及び賞与       | 1,023                                     | 977                                       |
| 退職給付費用       | 62  | 63  |
| 法定福利費        | 160                                       | 160                                       |
| 減価償却費        | 160                                       | 162                                       |
| 賞与引当金繰入額     | 96  | 97  |
| 貸倒引当金繰入額     | -   | 3   |
| 役員退職慰労引当金繰入額 | 13  | 12  |
| 荷造運搬費        | 293                                       | 218                                       |
| その他          | 787                                       | 764                                       |
| 販売費及び一般管理費合計 | 2,722                                     | 2,579                                     |
| 営業利益         | 367                                       | 301                                       |
| 営業外収益        |   |   |
| 受取利息         | 6   | 5   |
| 受取配当金        | 82  | 66  |
| 不動産賃貸料       | 30  | 36  |
| その他          | 49  | 45  |
| 営業外収益合計      | 169                                       | 154                                       |
| 営業外費用        |   |   |
| 支払利息         | 193                                       | 184                                       |
| 為替差損         | 20  | 11  |
| その他          | 10  | 20  |
| 営業外費用合計      | 224                                       | 216                                       |
| 経常利益         | 313                                       | 239                                       |



(単位：百万円)

|                     | 前事業年度<br>(自 平成21年 7月 1日<br>至 平成22年 6月30日) | 当事業年度<br>(自 平成22年 7月 1日<br>至 平成23年 6月30日) |
|---------------------|---|---|
| <b>特別利益</b>         |   |   |
| 固定資産売却益             | 1 3                                       | 1 2                                       |
| 退職給付制度改定益           | -   | 34  |
| 貸倒引当金戻入額            | 147                                       | -   |
| その他                 | 0   | 0   |
| 特別利益合計              | 150                                       | 36  |
| <b>特別損失</b>         |   |   |
| 固定資産売却損             | 2 7                                       | 2 0                                       |
| 固定資産除却損             | 3 10                                      | 3 4                                       |
| 投資有価証券評価損           | 14  | 13  |
| 環境対策引当金繰入額          | 98  | 57  |
| 資産除去債務会計基準の適用に伴う影響額 | -   | 27  |
| 減損損失                | 6 47                                      | 6 3                                       |
| その他                 | 2   | -   |
| 特別損失合計              | 181                                       | 106                                       |
| 税引前当期純利益            | 282                                       | 169                                       |
| 法人税、住民税及び事業税        | 5   | 58  |
| 法人税等調整額             | 45  | 41  |
| 法人税等合計              | 39  | 99  |
| 当期純利益               | 242                                       | 268                                       |

【製造原価明細書】

| 区分        | 注記<br>番号 | 前事業年度<br>(自平成21年7月1日<br>至平成22年6月30日) |            | 当事業年度<br>(自平成22年7月1日<br>至平成23年6月30日) |            |
|-----------|----------|--------------------------------------|------------|--------------------------------------|------------|
|           |          | 金額(百万円)                              | 構成比<br>(%) | 金額(百万円)                              | 構成比<br>(%) |
| 材料費       | 1        | 1,353                                | 54.0       | 1,965                                | 61.0       |
| 労務費       |          | 411                                  | 16.4       | 483                                  | 15.0       |
| 経費        |          | 740                                  | 29.6       | 775                                  | 24.0       |
| 当期総製造費用   |          | 2,504                                | 100.0      | 3,225                                | 100.0      |
| 期首仕掛品たな卸高 |          | 4                                    |            | 3                                    |            |
| 合計        |          | 2,508                                |            | 3,228                                |            |
| 期末仕掛品たな卸高 |          | 3                                    |            | 4                                    |            |
| 他勘定振替高    | 2        | -                                    |            | 12                                   |            |
| 当期製品製造原価  |          | 2,505                                |            | 3,212                                |            |

(注)

| 項目             | 前事業年度<br>(自平成21年7月1日<br>至平成22年6月30日)             | 当事業年度<br>(自平成22年7月1日<br>至平成23年6月30日)             |
|----------------|--|--|
| 原価計算の方法        | 主として組別総合原価計算によってお<br>ります。                        | 主として組別総合原価計算によってお<br>ります。                        |
| 1. 経費の主な内訳     | 外注加工費 243百万円<br>減価償却費 141百万円<br>電力・燃料・水道料 107百万円 | 外注加工費 247百万円<br>減価償却費 160百万円<br>電力・燃料・水道料 120百万円 |
| 2. 他勘定振替高の主な内訳 |  | 営業外費用 12百万円                                      |

## 【株主資本等変動計算書】

(単位：百万円)

|                 | 前事業年度<br>(自 平成21年 7月 1日<br>至 平成22年 6月30日) | 当事業年度<br>(自 平成22年 7月 1日<br>至 平成23年 6月30日) |
|-----------------|---|---|
| <b>株主資本</b>     |   |   |
| <b>資本金</b>      |   |   |
| 前期末残高           | 1,264                                     | 1,264                                     |
| 当期変動額           |   |   |
| 当期変動額合計         | -   | -   |
| 当期末残高           | 1,264                                     | 1,264                                     |
| <b>利益剰余金</b>    |   |   |
| <b>利益準備金</b>    |   |   |
| 前期末残高           | 6   | 8   |
| 当期変動額           |   |   |
| 剰余金の配当          | 2   | 2   |
| 当期変動額合計         | 2   | 2   |
| 当期末残高           | 8   | 10  |
| <b>その他利益剰余金</b> |   |   |
| <b>繰越利益剰余金</b>  |   |   |
| 前期末残高           | 908                                       | 1,127                                     |
| 当期変動額           |   |   |
| 剰余金の配当          | 23  | 23  |
| 当期純利益           | 242                                       | 268                                       |
| 土地再評価差額金の取崩     | 0   | -   |
| 当期変動額合計         | 218                                       | 245                                       |
| 当期末残高           | 1,127                                     | 1,372                                     |
| <b>利益剰余金合計</b>  |   |   |
| 前期末残高           | 915                                       | 1,135                                     |
| 当期変動額           |   |   |
| 剰余金の配当          | 21  | 21  |
| 当期純利益           | 242                                       | 268                                       |
| 土地再評価差額金の取崩     | 0   | -   |
| 当期変動額合計         | 220                                       | 247                                       |
| 当期末残高           | 1,135                                     | 1,383                                     |
| <b>自己株式</b>     |   |   |
| 前期末残高           | 13  | 31  |
| 当期変動額           |   |   |
| 自己株式の取得         | 18  | 0   |
| 当期変動額合計         | 18  | 0   |
| 当期末残高           | 31  | 32  |
| <b>株主資本合計</b>   |   |   |
| 前期末残高           | 2,166                                     | 2,368                                     |
| 当期変動額           |   |   |
| 剰余金の配当          | 21  | 21  |
| 当期純利益           | 242                                       | 268                                       |
| 自己株式の取得         | 18  | 0   |
| 土地再評価差額金の取崩     | 0   | -   |
| 当期変動額合計         | 202                                       | 246                                       |
| 当期末残高           | 2,368                                     | 2,615                                     |

(単位：百万円)

|                     | 前事業年度<br>(自 平成21年 7月 1日<br>至 平成22年 6月30日) | 当事業年度<br>(自 平成22年 7月 1日<br>至 平成23年 6月30日) |
|---------------------|---|---|
| <b>評価・換算差額等</b>     |   |   |
| <b>その他有価証券評価差額金</b> |   |   |
| 前期末残高               | 13  | 15  |
| 当期変動額               |   |   |
| 株主資本以外の項目の当期変動額（純額） | 2   | 4   |
| 当期変動額合計             | 2   | 4   |
| 当期末残高               | 15  | 20  |
| <b>土地再評価差額金</b>     |   |   |
| 前期末残高               | 52  | 51  |
| 当期変動額               |   |   |
| 株主資本以外の項目の当期変動額（純額） | 0   | -   |
| 当期変動額合計             | 0   | -   |
| 当期末残高               | 51  | 51  |
| <b>評価・換算差額等合計</b>   |   |   |
| 前期末残高               | 38  | 35  |
| 当期変動額               |   |   |
| 株主資本以外の項目の当期変動額（純額） | 3   | 4   |
| 当期変動額合計             | 3   | 4   |
| 当期末残高               | 35  | 31  |
| <b>純資産合計</b>        |   |   |
| 前期末残高               | 2,127                                     | 2,332                                     |
| 当期変動額               |   |   |
| 剰余金の配当              | 21  | 21  |
| 当期純利益               | 242                                       | 268                                       |
| 自己株式の取得             | 18  | 0   |
| 土地再評価差額金の取崩         | 0   | -   |
| 株主資本以外の項目の当期変動額（純額） | 3   | 4   |
| 当期変動額合計             | 205                                       | 251                                       |
| 当期末残高               | 2,332                                     | 2,584                                     |

【重要な会計方針】

| 項目                  | 前事業年度<br>(自 平成21年7月1日<br>至 平成22年6月30日)  | 当事業年度<br>(自 平成22年7月1日<br>至 平成23年6月30日)  |
|---------------------|---|---|
| 1. 有価証券の評価基準及び評価方法  | (1) 子会社株式及び関連会社株式<br>移動平均法による原価法<br>(2) その他有価証券<br>時価のあるもの<br>決算末日の市場価格等に基づく時価法<br>(評価差額は部分純資産直入法により処理し、売却原価は移動平均法により算定)<br>時価のないもの<br>移動平均法による原価法  | (1) 子会社株式及び関連会社株式<br>同左<br>(2) その他有価証券<br>同左  |
| 2. たな卸資産の評価基準及び評価方法 | (1) 商品及び製品<br>主として総平均法による原価法(貸借対照表価額は収益性の低下に基づく簿価切下げの方法により算定)を採用しております。<br>(2) 仕掛品<br>主として個別法による原価法(貸借対照表価額は収益性の低下に基づく簿価切下げの方法により算定)を採用しております。  | (1) 商品及び製品<br>同左<br>(2) 仕掛品<br>同左   |
| 3. 固定資産の減価償却の方法     | (1) 有形固定資産(リース資産を除く)<br>定率法(ただし、平成10年4月1日以降に取得した建物(附属設備を除く)については定額法)を採用しております。<br>なお、主な耐用年数は以下のとおりであります。<br>建物 13年～50年<br>機械及び装置 9年～15年<br>(2) 無形固定資産(リース資産を除く)<br>定額法<br>ただし、自社利用のソフトウェアについては、社内における利用可能期間(5年)に基づく定額法<br>(3) 長期前払費用<br>定額法<br>(4) リース資産<br>リース期間を耐用年数とし、残存価額を零とする定額法 | (1) 有形固定資産(リース資産を除く)<br>同左<br>(2) 無形固定資産(リース資産を除く)<br>同左<br>(3) 長期前払費用<br>同左<br>(4) リース資産<br>同左 |

| 項目          | 前事業年度<br>(自 平成21年 7月 1日<br>至 平成22年 6月30日)   | 当事業年度<br>(自 平成22年 7月 1日<br>至 平成23年 6月30日)  |
|-------------|---|--|
| 4. 引当金の計上基準 | <p>(1) 貸倒引当金<br/>債権の貸倒れによる損失に備えるため、一般債権については貸倒実績率により、貸倒懸念債権等特定の債権については個別に回収可能性を検討し、回収不能見込額を計上しております。</p> <p>(2) 退職給付引当金<br/>従業員の退職給付に備えるため、当期末における退職給付債務及び年金資産の見込額に基づき、当期末において発生していると認められる額を計上しております。<br/>数理計算上の差異は、その発生時の従業員の平均残存勤務期間内の一定の年数（10年）による定額法により、発生の翌事業年度から費用処理することとしております。<br/>(会計方針の変更)<br/>当事業年度より、「「退職給付に係る会計基準」の一部改正（その3）」（企業会計基準第19号 平成20年7月31日）を適用しております。<br/>なお、これによる損益に与える影響はありません。</p> <p>(3) 賞与引当金<br/>従業員の賞与の支給に備えるため、支給見込額の当期負担額を計上しております。</p> <p>(4) 役員退職慰労引当金<br/>役員の退職慰労金の支出に備えるため、内規による期末要支給額を計上しております。</p> <p>(5) 環境対策引当金<br/>アスベスト撤去及びPCB（ポリ塩化ビフェニル）廃棄物処理に関する支出に備えるため、当事業年度において、合理的に見積もることができる額を計上しております。</p> | <p>(1) 貸倒引当金<br/>同左</p> <p>(2) 退職給付引当金<br/>同左</p> <p>(追加情報)<br/>当社は、平成23年1月1日に退職給付制度の変更を行い、退職給付制度の一部について確定拠出年金制度へ移行し、「退職給付制度間の移行等に関する会計処理」（企業会計基準適用指針第1号）を適用しております。<br/>本移行により、当事業年度の特別利益として34百万円を計上しております。</p> <p>(3) 賞与引当金<br/>同左</p> <p>(4) 役員退職慰労引当金<br/>同左</p> <p>(5) 環境対策引当金<br/>環境対策処理に関する支出に備えるため、当事業年度末において、合理的に見積もることができる額を計上しております。</p> |

| 項目                    | 前事業年度<br>(自 平成21年7月1日<br>至 平成22年6月30日)   | 当事業年度<br>(自 平成22年7月1日<br>至 平成23年6月30日)   |
|-----------------------|--|--|
| 5. 収益及び費用の計上基準        | <p>完成工事高及び完成工事原価の計上基準</p> <p>(1) 当事業年度末までの進捗部分について成果の確実性が認められる工事<br/>工事進行基準(工事の進捗率の見積りは原価比例法)</p> <p>(2) その他の工事<br/>工事完成基準<br/>(会計方針の変更)<br/>請負工事に係る収益の計上基準については、工事完成基準を適用しておりましたが、当事業年度から「工事契約に関する会計基準」(企業会計基準第15号平成19年12月27日)及び「工事契約に関する会計基準の適用指針」(企業会計基準適用指針第18号平成19年12月27日)が適用されたことに伴い、当事業年度に着手した工事契約から、当事業年度末までの進捗部分について成果の確実性が認められる工事については工事進行基準(工事の進捗率の見積りは原価比例法)を、その他の工事については工事完成基準を適用しております。</p> <p>また、これによる損益に与える影響はありません。</p> | <p>完成工事高及び完成工事原価の計上基準</p> <p>(1) 当事業年度末までの進捗部分について成果の確実性が認められる工事<br/>同左</p> <p>(2) その他の工事<br/>同左</p>           |
| 6. ヘッジ会計の方法           | <p>(1) ヘッジ会計の方法<br/>金利スワップについては、特例処理の要件を満たしているため、特例処理を採用しております。</p> <p>(2) ヘッジ手段とヘッジ対象<br/>(ヘッジ手段)<br/>金利スワップ<br/>(ヘッジ対象)<br/>借入金</p> <p>(3) ヘッジ方針<br/>借入金の金利変動リスクを回避する目的で金利スワップ取引を行っており、ヘッジ対象の識別は個別契約毎に行っております。</p> <p>(4) ヘッジ有効性評価の方法<br/>金利スワップについては、特例処理の要件を満たしているため、有効性の判定を省略しております。</p>  | <p>(1) ヘッジ会計の方法<br/>同左</p> <p>(2) ヘッジ手段とヘッジ対象<br/>同左</p> <p>(3) ヘッジ方針<br/>同左</p> <p>(4) ヘッジ有効性評価の方法<br/>同左</p> |
| 7. その他財務諸表作成のための重要な事項 | <p>(1) 消費税等の会計処理<br/>税抜方式を採用しております。</p> <p>(2) 連結納税制度の適用<br/>連結納税制度を適用しております。</p>  | <p>(1) 消費税等の会計処理<br/>同左</p> <p>(2) 連結納税制度の適用<br/>同左</p>  |

【会計処理方法の変更】

| 前事業年度<br>(自 平成21年7月1日<br>至 平成22年6月30日) | 当事業年度<br>(自 平成22年7月1日<br>至 平成23年6月30日)   |
|--|--|
|  | <p>(資産除去債務に関する会計基準の適用)</p> <p>当事業年度より、「資産除去債務に関する会計基準」(企業会計基準第18号 平成20年3月31日)及び「資産除去債務に関する会計基準の適用指針」(企業会計基準適用指針第21号 平成20年3月31日)を適用しております。</p> <p>これによる当事業年度の営業利益、経常利益への影響は軽微であり、税引前当期純利益は29百万円減少しております。</p> <p>(費用の計上区分の変更)</p> <p>従来、当社の住宅・生活関連事業の農業資材及び青果販売部門に係る加工作業を含めた労務費及び経費に関してその大部分を販売費及び一般管理費として処理しておりましたが、当該工程の割合が増加傾向にあることから、当事業年度より、原価計算の配賦基準の見直しを行い、製造部門の人員を詳細な業務活動単位ごとの工程に区分し、会社の活動の実態をより適正に表示するために、製造部門に関連が高い労務費及び経費について製造原価に計上する方法に変更いたしました。</p> <p>この変更により、当事業年度の売上原価は136百万円増加し、売上総利益は同額減少し、販売費及び一般管理費が136百万円減少し、営業利益、経常利益及び税引前当期純利益は0百万円増加しております。</p> |

【表示方法の変更】

| 前事業年度<br>(自 平成21年7月1日<br>至 平成22年6月30日)  | 当事業年度<br>(自 平成22年7月1日<br>至 平成23年6月30日) |
|---|--|
| <p>(貸借対照表)</p> <p>1. 前事業年度において、流動負債の「その他」に含めて表示しておりました「預り金」(前事業年度27百万円)は、重要性があるため、当事業年度より区分掲記しております。</p> <p>2. 前事業年度において、「前受金」に含めて表示しておりました「前受収益」(前事業年度3百万円)は、重要性があるため、当事業年度より区分掲記しております。</p> <p>3. 前事業年度まで区分掲記していた「長期前渡金」(当事業年度10百万円)は、資産の総額の100分の1となったため、当事業年度より投資その他の資産の「その他」に含めて表示しております。</p> <p>(損益計算書)</p> <p>前事業年度まで区分掲記していた「償却債権取立益」(前事業年度0百万円)は、重要性が乏しいため、当事業年度より特別利益の「その他」に含めて表示していません。</p> |  |



【注記事項】

(貸借対照表関係)

| 前事業年度<br>(平成22年6月30日)  | 当事業年度<br>(平成23年6月30日) |        |      |        |    |        |    |          |        |        |   |          |      |       |     |        |       |          |                   |          |       |          |   |          |            |            |  |          |      |  |           |        |      |        |  |        |        |      |          |    |        |    |          |        |        |   |          |      |       |     |        |       |          |                   |          |       |          |   |          |            |            |  |          |      |  |      |        |
|--|-----------------------|--------|------|--------|----|--------|----|----------|--------|--------|---|----------|------|-------|-----|--------|-------|----------|-------------------|----------|-------|----------|---|----------|------------|------------|--|----------|------|--|-----------|--------|------|--------|--|--------|--------|------|----------|----|--------|----|----------|--------|--------|---|----------|------|-------|-----|--------|-------|----------|-------------------|----------|-------|----------|---|----------|------------|------------|--|----------|------|--|------|--------|
| <p>1 担保資産及び担保付債務</p> <p>担保資産</p> <table style="width: 100%; border-collapse: collapse;"> <tr><td>現金及び預金</td><td style="text-align: right;">323百万円</td></tr> <tr><td>受取手形</td><td style="text-align: right;">770百万円</td></tr> <tr><td>建物</td><td style="text-align: right;">890百万円</td></tr> <tr><td>土地</td><td style="text-align: right;">3,217百万円</td></tr> <tr><td>投資有価証券</td><td style="text-align: right;">203百万円</td></tr> <tr><td>計</td><td style="text-align: right;">5,405百万円</td></tr> </table> <p>担保付債務</p> <table style="width: 100%; border-collapse: collapse;"> <tr><td>支払手形</td><td style="text-align: right;">30百万円</td></tr> <tr><td>買掛金</td><td style="text-align: right;">170百万円</td></tr> <tr><td>短期借入金</td><td style="text-align: right;">2,900百万円</td></tr> <tr><td>1年内返済予定の<br/>長期借入金</td><td style="text-align: right;">1,339百万円</td></tr> <tr><td>長期借入金</td><td style="text-align: right;">3,310百万円</td></tr> <tr><td>計</td><td style="text-align: right;">7,751百万円</td></tr> </table> <p>(注) なお、公共工事履行契約についての金融機関保証9百万円に対し、定期預金50百万円を担保に供しております。</p> <p>2 土地の再評価に関する法律(平成10年3月31日公布法律第34号)に基づき、事業用の土地の再評価を行っております。</p> <p>再評価の方法は、土地の再評価に関する法律施行令(平成10年3月31日公布政令第119号)第2条第4号によるところの地価税計算のために公表された価額に合理的な調整を行う方法としております。</p> <p>再評価差額のうち税効果相当額を負債の部の固定負債に「再評価に係る繰延税金負債」として、その他の金額を純資産の部に「土地再評価差額金」として計上しております。</p> <table style="width: 100%; border-collapse: collapse;"> <tr><td>再評価を行った年月日</td><td style="text-align: right;">平成12年6月30日</td></tr> <tr><td>再評価を行った土地の期末<br/>における時価と再評価後の<br/>帳簿価額との差額</td><td style="text-align: right;">1,417百万円</td></tr> </table> <p>3 関係会社項目</p> <p>関係会社に対する資産及び負債には区分掲記されたもののほか次のものがあります。</p> <table style="width: 100%; border-collapse: collapse;"> <tr><td>流動資産</td><td></td></tr> <tr><td>受取手形及び売掛金</td><td style="text-align: right;">174百万円</td></tr> <tr><td>未収入金</td><td style="text-align: right;">284百万円</td></tr> </table> | 現金及び預金                | 323百万円 | 受取手形 | 770百万円 | 建物 | 890百万円 | 土地 | 3,217百万円 | 投資有価証券 | 203百万円 | 計 | 5,405百万円 | 支払手形 | 30百万円 | 買掛金 | 170百万円 | 短期借入金 | 2,900百万円 | 1年内返済予定の<br>長期借入金 | 1,339百万円 | 長期借入金 | 3,310百万円 | 計 | 7,751百万円 | 再評価を行った年月日 | 平成12年6月30日 | 再評価を行った土地の期末<br>における時価と再評価後の<br>帳簿価額との差額 | 1,417百万円 | 流動資産 |  | 受取手形及び売掛金 | 174百万円 | 未収入金 | 284百万円 | <p>1 担保資産及び担保付債務</p> <p>担保資産</p> <table style="width: 100%; border-collapse: collapse;"> <tr><td>現金及び預金</td><td style="text-align: right;">323百万円</td></tr> <tr><td>受取手形</td><td style="text-align: right;">1,347百万円</td></tr> <tr><td>建物</td><td style="text-align: right;">839百万円</td></tr> <tr><td>土地</td><td style="text-align: right;">3,246百万円</td></tr> <tr><td>投資有価証券</td><td style="text-align: right;">194百万円</td></tr> <tr><td>計</td><td style="text-align: right;">5,951百万円</td></tr> </table> <p>担保付債務</p> <table style="width: 100%; border-collapse: collapse;"> <tr><td>支払手形</td><td style="text-align: right;">20百万円</td></tr> <tr><td>買掛金</td><td style="text-align: right;">136百万円</td></tr> <tr><td>短期借入金</td><td style="text-align: right;">3,401百万円</td></tr> <tr><td>1年内返済予定の<br/>長期借入金</td><td style="text-align: right;">1,448百万円</td></tr> <tr><td>長期借入金</td><td style="text-align: right;">2,862百万円</td></tr> <tr><td>計</td><td style="text-align: right;">7,870百万円</td></tr> </table> <p>(注) なお、公共工事履行契約についての金融機関保証5百万円に対し、定期預金50百万円を担保に供しております。</p> <p>2 土地の再評価に関する法律(平成10年3月31日公布法律第34号)に基づき、事業用の土地の再評価を行っております。</p> <p>再評価の方法は、土地の再評価に関する法律施行令(平成10年3月31日公布政令第119号)第2条第4号によるところの地価税計算のために公表された価額に合理的な調整を行う方法としております。</p> <p>再評価差額のうち税効果相当額を負債の部の固定負債に「再評価に係る繰延税金負債」として、その他の金額を純資産の部に「土地再評価差額金」として計上しております。</p> <table style="width: 100%; border-collapse: collapse;"> <tr><td>再評価を行った年月日</td><td style="text-align: right;">平成12年6月30日</td></tr> <tr><td>再評価を行った土地の期末<br/>における時価と再評価後の<br/>帳簿価額との差額</td><td style="text-align: right;">1,287百万円</td></tr> </table> <p>3 関係会社項目</p> <p>関係会社に対する資産及び負債には区分掲記されたもののほか次のものがあります。</p> <table style="width: 100%; border-collapse: collapse;"> <tr><td>流動資産</td><td></td></tr> <tr><td>未収入金</td><td style="text-align: right;">348百万円</td></tr> </table> | 現金及び預金 | 323百万円 | 受取手形 | 1,347百万円 | 建物 | 839百万円 | 土地 | 3,246百万円 | 投資有価証券 | 194百万円 | 計 | 5,951百万円 | 支払手形 | 20百万円 | 買掛金 | 136百万円 | 短期借入金 | 3,401百万円 | 1年内返済予定の<br>長期借入金 | 1,448百万円 | 長期借入金 | 2,862百万円 | 計 | 7,870百万円 | 再評価を行った年月日 | 平成12年6月30日 | 再評価を行った土地の期末<br>における時価と再評価後の<br>帳簿価額との差額 | 1,287百万円 | 流動資産 |  | 未収入金 | 348百万円 |
| 現金及び預金   | 323百万円                |        |      |        |    |        |    |          |        |        |   |          |      |       |     |        |       |          |                   |          |       |          |   |          |            |            |  |          |      |  |           |        |      |        |  |        |        |      |          |    |        |    |          |        |        |   |          |      |       |     |        |       |          |                   |          |       |          |   |          |            |            |  |          |      |  |      |        |
| 受取手形   | 770百万円                |        |      |        |    |        |    |          |        |        |   |          |      |       |     |        |       |          |                   |          |       |          |   |          |            |            |  |          |      |  |           |        |      |        |  |        |        |      |          |    |        |    |          |        |        |   |          |      |       |     |        |       |          |                   |          |       |          |   |          |            |            |  |          |      |  |      |        |
| 建物   | 890百万円                |        |      |        |    |        |    |          |        |        |   |          |      |       |     |        |       |          |                   |          |       |          |   |          |            |            |  |          |      |  |           |        |      |        |  |        |        |      |          |    |        |    |          |        |        |   |          |      |       |     |        |       |          |                   |          |       |          |   |          |            |            |  |          |      |  |      |        |
| 土地   | 3,217百万円              |        |      |        |    |        |    |          |        |        |   |          |      |       |     |        |       |          |                   |          |       |          |   |          |            |            |  |          |      |  |           |        |      |        |  |        |        |      |          |    |        |    |          |        |        |   |          |      |       |     |        |       |          |                   |          |       |          |   |          |            |            |  |          |      |  |      |        |
| 投資有価証券   | 203百万円                |        |      |        |    |        |    |          |        |        |   |          |      |       |     |        |       |          |                   |          |       |          |   |          |            |            |  |          |      |  |           |        |      |        |  |        |        |      |          |    |        |    |          |        |        |   |          |      |       |     |        |       |          |                   |          |       |          |   |          |            |            |  |          |      |  |      |        |
| 計  | 5,405百万円              |        |      |        |    |        |    |          |        |        |   |          |      |       |     |        |       |          |                   |          |       |          |   |          |            |            |  |          |      |  |           |        |      |        |  |        |        |      |          |    |        |    |          |        |        |   |          |      |       |     |        |       |          |                   |          |       |          |   |          |            |            |  |          |      |  |      |        |
| 支払手形   | 30百万円                 |        |      |        |    |        |    |          |        |        |   |          |      |       |     |        |       |          |                   |          |       |          |   |          |            |            |  |          |      |  |           |        |      |        |  |        |        |      |          |    |        |    |          |        |        |   |          |      |       |     |        |       |          |                   |          |       |          |   |          |            |            |  |          |      |  |      |        |
| 買掛金  | 170百万円                |        |      |        |    |        |    |          |        |        |   |          |      |       |     |        |       |          |                   |          |       |          |   |          |            |            |  |          |      |  |           |        |      |        |  |        |        |      |          |    |        |    |          |        |        |   |          |      |       |     |        |       |          |                   |          |       |          |   |          |            |            |  |          |      |  |      |        |
| 短期借入金  | 2,900百万円              |        |      |        |    |        |    |          |        |        |   |          |      |       |     |        |       |          |                   |          |       |          |   |          |            |            |  |          |      |  |           |        |      |        |  |        |        |      |          |    |        |    |          |        |        |   |          |      |       |     |        |       |          |                   |          |       |          |   |          |            |            |  |          |      |  |      |        |
| 1年内返済予定の<br>長期借入金  | 1,339百万円              |        |      |        |    |        |    |          |        |        |   |          |      |       |     |        |       |          |                   |          |       |          |   |          |            |            |  |          |      |  |           |        |      |        |  |        |        |      |          |    |        |    |          |        |        |   |          |      |       |     |        |       |          |                   |          |       |          |   |          |            |            |  |          |      |  |      |        |
| 長期借入金  | 3,310百万円              |        |      |        |    |        |    |          |        |        |   |          |      |       |     |        |       |          |                   |          |       |          |   |          |            |            |  |          |      |  |           |        |      |        |  |        |        |      |          |    |        |    |          |        |        |   |          |      |       |     |        |       |          |                   |          |       |          |   |          |            |            |  |          |      |  |      |        |
| 計  | 7,751百万円              |        |      |        |    |        |    |          |        |        |   |          |      |       |     |        |       |          |                   |          |       |          |   |          |            |            |  |          |      |  |           |        |      |        |  |        |        |      |          |    |        |    |          |        |        |   |          |      |       |     |        |       |          |                   |          |       |          |   |          |            |            |  |          |      |  |      |        |
| 再評価を行った年月日   | 平成12年6月30日            |        |      |        |    |        |    |          |        |        |   |          |      |       |     |        |       |          |                   |          |       |          |   |          |            |            |  |          |      |  |           |        |      |        |  |        |        |      |          |    |        |    |          |        |        |   |          |      |       |     |        |       |          |                   |          |       |          |   |          |            |            |  |          |      |  |      |        |
| 再評価を行った土地の期末<br>における時価と再評価後の<br>帳簿価額との差額   | 1,417百万円              |        |      |        |    |        |    |          |        |        |   |          |      |       |     |        |       |          |                   |          |       |          |   |          |            |            |  |          |      |  |           |        |      |        |  |        |        |      |          |    |        |    |          |        |        |   |          |      |       |     |        |       |          |                   |          |       |          |   |          |            |            |  |          |      |  |      |        |
| 流動資産   |                       |        |      |        |    |        |    |          |        |        |   |          |      |       |     |        |       |          |                   |          |       |          |   |          |            |            |  |          |      |  |           |        |      |        |  |        |        |      |          |    |        |    |          |        |        |   |          |      |       |     |        |       |          |                   |          |       |          |   |          |            |            |  |          |      |  |      |        |
| 受取手形及び売掛金  | 174百万円                |        |      |        |    |        |    |          |        |        |   |          |      |       |     |        |       |          |                   |          |       |          |   |          |            |            |  |          |      |  |           |        |      |        |  |        |        |      |          |    |        |    |          |        |        |   |          |      |       |     |        |       |          |                   |          |       |          |   |          |            |            |  |          |      |  |      |        |
| 未収入金   | 284百万円                |        |      |        |    |        |    |          |        |        |   |          |      |       |     |        |       |          |                   |          |       |          |   |          |            |            |  |          |      |  |           |        |      |        |  |        |        |      |          |    |        |    |          |        |        |   |          |      |       |     |        |       |          |                   |          |       |          |   |          |            |            |  |          |      |  |      |        |
| 現金及び預金   | 323百万円                |        |      |        |    |        |    |          |        |        |   |          |      |       |     |        |       |          |                   |          |       |          |   |          |            |            |  |          |      |  |           |        |      |        |  |        |        |      |          |    |        |    |          |        |        |   |          |      |       |     |        |       |          |                   |          |       |          |   |          |            |            |  |          |      |  |      |        |
| 受取手形   | 1,347百万円              |        |      |        |    |        |    |          |        |        |   |          |      |       |     |        |       |          |                   |          |       |          |   |          |            |            |  |          |      |  |           |        |      |        |  |        |        |      |          |    |        |    |          |        |        |   |          |      |       |     |        |       |          |                   |          |       |          |   |          |            |            |  |          |      |  |      |        |
| 建物   | 839百万円                |        |      |        |    |        |    |          |        |        |   |          |      |       |     |        |       |          |                   |          |       |          |   |          |            |            |  |          |      |  |           |        |      |        |  |        |        |      |          |    |        |    |          |        |        |   |          |      |       |     |        |       |          |                   |          |       |          |   |          |            |            |  |          |      |  |      |        |
| 土地   | 3,246百万円              |        |      |        |    |        |    |          |        |        |   |          |      |       |     |        |       |          |                   |          |       |          |   |          |            |            |  |          |      |  |           |        |      |        |  |        |        |      |          |    |        |    |          |        |        |   |          |      |       |     |        |       |          |                   |          |       |          |   |          |            |            |  |          |      |  |      |        |
| 投資有価証券   | 194百万円                |        |      |        |    |        |    |          |        |        |   |          |      |       |     |        |       |          |                   |          |       |          |   |          |            |            |  |          |      |  |           |        |      |        |  |        |        |      |          |    |        |    |          |        |        |   |          |      |       |     |        |       |          |                   |          |       |          |   |          |            |            |  |          |      |  |      |        |
| 計  | 5,951百万円              |        |      |        |    |        |    |          |        |        |   |          |      |       |     |        |       |          |                   |          |       |          |   |          |            |            |  |          |      |  |           |        |      |        |  |        |        |      |          |    |        |    |          |        |        |   |          |      |       |     |        |       |          |                   |          |       |          |   |          |            |            |  |          |      |  |      |        |
| 支払手形   | 20百万円                 |        |      |        |    |        |    |          |        |        |   |          |      |       |     |        |       |          |                   |          |       |          |   |          |            |            |  |          |      |  |           |        |      |        |  |        |        |      |          |    |        |    |          |        |        |   |          |      |       |     |        |       |          |                   |          |       |          |   |          |            |            |  |          |      |  |      |        |
| 買掛金  | 136百万円                |        |      |        |    |        |    |          |        |        |   |          |      |       |     |        |       |          |                   |          |       |          |   |          |            |            |  |          |      |  |           |        |      |        |  |        |        |      |          |    |        |    |          |        |        |   |          |      |       |     |        |       |          |                   |          |       |          |   |          |            |            |  |          |      |  |      |        |
| 短期借入金  | 3,401百万円              |        |      |        |    |        |    |          |        |        |   |          |      |       |     |        |       |          |                   |          |       |          |   |          |            |            |  |          |      |  |           |        |      |        |  |        |        |      |          |    |        |    |          |        |        |   |          |      |       |     |        |       |          |                   |          |       |          |   |          |            |            |  |          |      |  |      |        |
| 1年内返済予定の<br>長期借入金  | 1,448百万円              |        |      |        |    |        |    |          |        |        |   |          |      |       |     |        |       |          |                   |          |       |          |   |          |            |            |  |          |      |  |           |        |      |        |  |        |        |      |          |    |        |    |          |        |        |   |          |      |       |     |        |       |          |                   |          |       |          |   |          |            |            |  |          |      |  |      |        |
| 長期借入金  | 2,862百万円              |        |      |        |    |        |    |          |        |        |   |          |      |       |     |        |       |          |                   |          |       |          |   |          |            |            |  |          |      |  |           |        |      |        |  |        |        |      |          |    |        |    |          |        |        |   |          |      |       |     |        |       |          |                   |          |       |          |   |          |            |            |  |          |      |  |      |        |
| 計  | 7,870百万円              |        |      |        |    |        |    |          |        |        |   |          |      |       |     |        |       |          |                   |          |       |          |   |          |            |            |  |          |      |  |           |        |      |        |  |        |        |      |          |    |        |    |          |        |        |   |          |      |       |     |        |       |          |                   |          |       |          |   |          |            |            |  |          |      |  |      |        |
| 再評価を行った年月日   | 平成12年6月30日            |        |      |        |    |        |    |          |        |        |   |          |      |       |     |        |       |          |                   |          |       |          |   |          |            |            |  |          |      |  |           |        |      |        |  |        |        |      |          |    |        |    |          |        |        |   |          |      |       |     |        |       |          |                   |          |       |          |   |          |            |            |  |          |      |  |      |        |
| 再評価を行った土地の期末<br>における時価と再評価後の<br>帳簿価額との差額   | 1,287百万円              |        |      |        |    |        |    |          |        |        |   |          |      |       |     |        |       |          |                   |          |       |          |   |          |            |            |  |          |      |  |           |        |      |        |  |        |        |      |          |    |        |    |          |        |        |   |          |      |       |     |        |       |          |                   |          |       |          |   |          |            |            |  |          |      |  |      |        |
| 流動資産   |                       |        |      |        |    |        |    |          |        |        |   |          |      |       |     |        |       |          |                   |          |       |          |   |          |            |            |  |          |      |  |           |        |      |        |  |        |        |      |          |    |        |    |          |        |        |   |          |      |       |     |        |       |          |                   |          |       |          |   |          |            |            |  |          |      |  |      |        |
| 未収入金   | 348百万円                |        |      |        |    |        |    |          |        |        |   |          |      |       |     |        |       |          |                   |          |       |          |   |          |            |            |  |          |      |  |           |        |      |        |  |        |        |      |          |    |        |    |          |        |        |   |          |      |       |     |        |       |          |                   |          |       |          |   |          |            |            |  |          |      |  |      |        |

| 前事業年度<br>(平成22年6月30日)                  |       |              | 当事業年度<br>(平成23年6月30日)         |       |              |
|--|-------|--------------|-------------------------------|-------|--------------|
| 4 偶発債務<br>下記のとおり債務保証を行っております。          |       |              | 4 偶発債務<br>下記のとおり債務保証を行っております。 |       |              |
| 被保証人名                                  | 保証内容  | 保証額<br>(百万円) | 被保証人名                         | 保証内容  | 保証額<br>(百万円) |
| (有)エコ・プランニング<br>オギワラ精機(株)              | 銀行借入金 | 136          | (有)エコ・プランニング<br>オギワラ精機(株)     | 銀行借入金 | 129          |
|  | 銀行借入金 | 87           |                               | 銀行借入金 | 85           |
|  | 割引手形  | 35           |                               | 割引手形  | 9            |
| 信州生コン(株)<br>烟台高見澤混凝土<br>有限公司           | 銀行借入金 | 30           | 烟台高見澤混凝土<br>有限公司              | 銀行借入金 | 30           |
|  | 銀行借入金 | 30           |                               | 計     |              |
| 計                                      |       | 319          |                               |       |              |
| (注) 信州生コン(株)への債務保証は株主9社の連帯保証<br>であります。 |       |              |                               |       |              |
| 5 手形裏書譲渡高<br>受取手形裏書譲渡高 57百万円           |       |              | 5 手形裏書譲渡高<br>受取手形裏書譲渡高 58百万円  |       |              |

(損益計算書関係)

| 前事業年度<br>(自平成21年7月1日<br>至平成22年6月30日) |       | 当事業年度<br>(自平成22年7月1日<br>至平成23年6月30日) |       |
|--------------------------------------|-------|--------------------------------------|-------|
| 1 固定資産売却益の内訳は次のとおりであります。             |       | 1 固定資産売却益の内訳は次のとおりであります。             |       |
| 機械及び装置                               | 1百万円  | 車両運搬具                                | 2百万円  |
| 車両運搬具                                | 0百万円  | 計                                    | 2百万円  |
| 土地                                   | 0百万円  |                                      |       |
| 計                                    | 3百万円  |                                      |       |
| 2 固定資産売却損の内訳は次のとおりであります。             |       | 2 固定資産売却損の内訳は次のとおりであります。             |       |
| 車輛運搬具                                | 0百万円  | 車輛運搬具                                | 0百万円  |
| 土地                                   | 6百万円  | 計                                    | 0百万円  |
| 無形固定資産「その他」                          | 0百万円  |                                      |       |
| 計                                    | 7百万円  |                                      |       |
| 3 固定資産除却損の内訳は次のとおりであります。             |       | 3 固定資産除却損の内訳は次のとおりであります。             |       |
| 建物                                   | 0百万円  | 建物                                   | 1百万円  |
| 構築物                                  | 4百万円  | 構築物                                  | 0百万円  |
| 機械及び装置                               | 1百万円  | 機械及び装置                               | 1百万円  |
| 車両運搬具                                | 0百万円  | 車両運搬具                                | 0百万円  |
| 工具器具備品                               | 3百万円  | 工具器具備品                               | 1百万円  |
| 計                                    | 10百万円 | リース資産                                | 0百万円  |
|                                      |       | 計                                    | 4百万円  |
| 4 関係会社との取引に係るものが次のとおり含まれて<br>おります。   |       | 4 関係会社との取引に係るものが次のとおり含まれて<br>おります。   |       |
| 受取配当金                                | 78百万円 | 受取配当金                                | 61百万円 |
| 5 一般管理費に含まれる研究開発費は、40百万円であり<br>ます。   |       | 5 一般管理費に含まれる研究開発費は、46百万円であり<br>ます。   |       |

| 前事業年度<br>(自 平成21年 7月 1日<br>至 平成22年 6月30日)   | 当事業年度<br>(自 平成22年 7月 1日<br>至 平成23年 6月30日) |                            |    |        |                  |    |  |    |    |    |        |                   |                            |
|---|---|----------------------------|----|--------|------------------|----|--|----|----|----|--------|-------------------|----------------------------|
| <p>6 減損損失</p> <p>当事業年度において、当社は以下の資産グループについて減損損失を計上しました。</p> <table border="1" style="width: 100%;"> <thead> <tr> <th style="text-align: center;">場所</th> <th style="text-align: center;">用途</th> <th style="text-align: center;">種類</th> </tr> </thead> <tbody> <tr> <td style="text-align: center;">長野県上田市</td> <td style="text-align: center;">その他事業<br/>リサイクル工場</td> <td style="text-align: center;">建物</td> </tr> </tbody> </table> <p>当社は、事業所・営業所等毎に概ね独立したキャッシュ・フローを生み出す最小単位にてグルーピングを行っております。</p> <p>その他事業のリサイクル工場は、取引高の減少により、収益性が著しく低下しているため、建物の帳簿価格を回収可能価格まで減少し、当該減少額を減損損失（47百万円）として、特別損失に計上しました。</p> <p>なお、当資産グループの回収可能価格は使用価値により測定しており、将来キャッシュ・フローを1.4%で割り引いて算定しております。</p> | 場所  | 用途                         | 種類 | 長野県上田市 | その他事業<br>リサイクル工場 | 建物 | <p>6 減損損失</p> <p>当事業年度において、当社は以下の資産グループについて減損損失を計上しました。</p> <table border="1" style="width: 100%;"> <thead> <tr> <th style="text-align: center;">場所</th> <th style="text-align: center;">用途</th> <th style="text-align: center;">種類</th> </tr> </thead> <tbody> <tr> <td style="text-align: center;">長野県長野市</td> <td style="text-align: center;">カーライフ関連<br/>事業 給油所</td> <td style="text-align: center;">建物、工具、<br/>器具及び備品、<br/>リース資産</td> </tr> </tbody> </table> <p>当社は、事業所・営業所等毎に概ね独立したキャッシュ・フローを生み出す最小単位にてグルーピングを行っております。</p> <p>カーライフ関連事業の給油所は、収益性が低下したため、上記の資産の帳簿価額を回収可能価額まで減少し、当該減少額を減損損失（3百万円）として、特別損失に計上しました。</p> <p>なお、当資産グループの回収可能価額は使用価値により測定しており、当該資産の残存使用年数が短期であることから現在価値に割り引きを行っておりません。</p> | 場所 | 用途 | 種類 | 長野県長野市 | カーライフ関連<br>事業 給油所 | 建物、工具、<br>器具及び備品、<br>リース資産 |
| 場所  | 用途  | 種類                         |    |        |                  |    |  |    |    |    |        |                   |                            |
| 長野県上田市  | その他事業<br>リサイクル工場                          | 建物                         |    |        |                  |    |  |    |    |    |        |                   |                            |
| 場所  | 用途  | 種類                         |    |        |                  |    |  |    |    |    |        |                   |                            |
| 長野県長野市  | カーライフ関連<br>事業 給油所                         | 建物、工具、<br>器具及び備品、<br>リース資産 |    |        |                  |    |  |    |    |    |        |                   |                            |

(株主資本等変動計算書関係)

前事業年度(自 平成21年 7月 1日 至 平成22年 6月30日)

自己株式の種類及び株式数に関する事項

|         | 前事業年度末株式数<br>(株) | 当事業年度増加<br>株式数(株) | 当事業年度減少<br>株式数(株) | 当事業年度末株式数<br>(株) |
|---------|------------------|-------------------|-------------------|------------------|
| 普通株式(注) | 65,064           | 102,475           |                   | 167,539          |

(注) 普通株式の自己株式の株式数の増加102,475株は、取締役会決議に基づく自己株式の取得による増加100,000株、単元未満株式の買取りによる増加2,475株であります。

当事業年度(自 平成22年 7月 1日 至 平成23年 6月30日)

自己株式の種類及び株式数に関する事項

|         | 前事業年度末株式数<br>(株) | 当事業年度増加<br>株式数(株) | 当事業年度減少<br>株式数(株) | 当事業年度末株式数<br>(株) |
|---------|------------------|-------------------|-------------------|------------------|
| 普通株式(注) | 167,539          | 2,472             |                   | 170,011          |

(注) 普通株式の自己株式の株式数の増加2,472株は、単元未満株式の買取りによる増加分であります。

(リース取引関係)

| 前事業年度<br>(自 平成21年7月1日<br>至 平成22年6月30日)   | 当事業年度<br>(自 平成22年7月1日<br>至 平成23年6月30日)   |
|--|--|
| <p>ファイナンス・リース取引(借主側)<br/>所有権移転外ファイナンス・リース取引<br/>リース資産の内容<br/>有形固定資産<br/>主として、建設資材事業及びその他事業における自<br/>走式作業用機械、運送業用車両等(「機械及び装置」、<br/>「車両運搬具」)であります。<br/>リース資産の減価償却の方法<br/>重要な会計方針「3 固定資産の減価償却の方法」<br/>に記載のとおりであります。</p> | <p>ファイナンス・リース取引(借主側)<br/>所有権移転外ファイナンス・リース取引<br/>リース資産の内容<br/>有形固定資産<br/>同左<br/><br/>リース資産の減価償却の方法<br/>同左</p> |

(有価証券関係)

前事業年度(平成22年6月30日)

子会社株式及び関連会社株式(貸借対照表計上額 子会社株式964百万円、関連会社株式12百万円)は、市場  
価格がなく、時価を把握することが極めて困難と認められることから、記載しておりません。

当事業年度(平成23年6月30日)

子会社株式及び関連会社株式(貸借対照表計上額 子会社株式964百万円、関連会社株式12百万円)は、市場  
価格がなく、時価を把握することが極めて困難と認められることから、記載しておりません。

( 税効果会計関係 )

| 前事業年度<br>(平成22年6月30日)  | 当事業年度<br>(平成23年6月30日) |  |       |        |          |        |           |       |         |        |      |        |          |        |        |  |     |        |          |          |        |          |          |        |        |  |              |      |          |        |        |  |          |        |           |        |        |       |      |  |                    |      |                      |       |         |      |            |      |        |       |     |      |                   |       |  |        |  |       |       |          |        |           |       |         |        |         |       |       |       |      |        |          |        |        |  |     |        |          |          |        |          |          |        |        |  |              |      |          |        |        |  |          |        |           |        |        |       |      |  |                    |      |                      |       |         |      |            |       |        |       |     |      |                   |       |
|--|-----------------------|--|-------|--------|----------|--------|-----------|-------|---------|--------|------|--------|----------|--------|--------|--|-----|--------|----------|----------|--------|----------|----------|--------|--------|--|--------------|------|----------|--------|--------|--|----------|--------|-----------|--------|--------|-------|------|--|--------------------|------|----------------------|-------|---------|------|------------|------|--------|-------|-----|------|-------------------|-------|--|--------|--|-------|-------|----------|--------|-----------|-------|---------|--------|---------|-------|-------|-------|------|--------|----------|--------|--------|--|-----|--------|----------|----------|--------|----------|----------|--------|--------|--|--------------|------|----------|--------|--------|--|----------|--------|-----------|--------|--------|-------|------|--|--------------------|------|----------------------|-------|---------|------|------------|-------|--------|-------|-----|------|-------------------|-------|
| <p>1 繰延税金資産及び繰延税金負債の発生的主要原因別の内訳</p> <table style="width: 100%; border-collapse: collapse;"> <tr> <td colspan="2">繰延税金資産</td> </tr> <tr> <td>貸倒引当金</td> <td style="text-align: right;">159百万円</td> </tr> <tr> <td>たな卸資産評価損</td> <td style="text-align: right;">220百万円</td> </tr> <tr> <td>投資有価証券評価損</td> <td style="text-align: right;">60百万円</td> </tr> <tr> <td>退職給付引当金</td> <td style="text-align: right;">321百万円</td> </tr> <tr> <td>減損損失</td> <td style="text-align: right;">193百万円</td> </tr> <tr> <td>土地再評価に係る</td> <td style="text-align: right;">326百万円</td> </tr> <tr> <td>繰延税金資産</td> <td></td> </tr> <tr> <td>その他</td> <td style="text-align: right;">184百万円</td> </tr> <tr> <td>繰延税金資産小計</td> <td style="text-align: right;">1,467百万円</td> </tr> <tr> <td>評価性引当金</td> <td style="text-align: right;">1,231百万円</td> </tr> <tr> <td>繰延税金資産合計</td> <td style="text-align: right;">236百万円</td> </tr> <tr> <td colspan="2">繰延税金負債</td> </tr> <tr> <td>その他有価証券評価差額金</td> <td style="text-align: right;">2百万円</td> </tr> <tr> <td>土地再評価に係る</td> <td style="text-align: right;">517百万円</td> </tr> <tr> <td>繰延税金負債</td> <td></td> </tr> <tr> <td>繰延税金負債合計</td> <td style="text-align: right;">519百万円</td> </tr> <tr> <td>繰延税金負債の純額</td> <td style="text-align: right;">283百万円</td> </tr> </table> <p>2 法定実効税率と税効果会計適用後の法人税等の負担率との差異の原因となった主な項目別の内訳</p> <table style="width: 100%; border-collapse: collapse;"> <tr> <td>法定実効税率</td> <td style="text-align: right;">40.4%</td> </tr> <tr> <td>(調整)</td> <td></td> </tr> <tr> <td>交際費等永久に損金に算入されない項目</td> <td style="text-align: right;">1.9%</td> </tr> <tr> <td>受取配当金等永久に益金に算入されない項目</td> <td style="text-align: right;">11.2%</td> </tr> <tr> <td>住民税均等割等</td> <td style="text-align: right;">3.1%</td> </tr> <tr> <td>連結法人税個別帰属額</td> <td style="text-align: right;">2.1%</td> </tr> <tr> <td>評価性引当金</td> <td style="text-align: right;">16.4%</td> </tr> <tr> <td>その他</td> <td style="text-align: right;">1.7%</td> </tr> <tr> <td>税効果会計適用後の法人税等の負担率</td> <td style="text-align: right;">14.0%</td> </tr> </table> | 繰延税金資産                |  | 貸倒引当金 | 159百万円 | たな卸資産評価損 | 220百万円 | 投資有価証券評価損 | 60百万円 | 退職給付引当金 | 321百万円 | 減損損失 | 193百万円 | 土地再評価に係る | 326百万円 | 繰延税金資産 |  | その他 | 184百万円 | 繰延税金資産小計 | 1,467百万円 | 評価性引当金 | 1,231百万円 | 繰延税金資産合計 | 236百万円 | 繰延税金負債 |  | その他有価証券評価差額金 | 2百万円 | 土地再評価に係る | 517百万円 | 繰延税金負債 |  | 繰延税金負債合計 | 519百万円 | 繰延税金負債の純額 | 283百万円 | 法定実効税率 | 40.4% | (調整) |  | 交際費等永久に損金に算入されない項目 | 1.9% | 受取配当金等永久に益金に算入されない項目 | 11.2% | 住民税均等割等 | 3.1% | 連結法人税個別帰属額 | 2.1% | 評価性引当金 | 16.4% | その他 | 1.7% | 税効果会計適用後の法人税等の負担率 | 14.0% | <p>1 繰延税金資産及び繰延税金負債の発生的主要原因別の内訳</p> <table style="width: 100%; border-collapse: collapse;"> <tr> <td colspan="2">繰延税金資産</td> </tr> <tr> <td>貸倒引当金</td> <td style="text-align: right;">94百万円</td> </tr> <tr> <td>たな卸資産評価損</td> <td style="text-align: right;">125百万円</td> </tr> <tr> <td>投資有価証券評価損</td> <td style="text-align: right;">63百万円</td> </tr> <tr> <td>退職給付引当金</td> <td style="text-align: right;">294百万円</td> </tr> <tr> <td>環境対策引当金</td> <td style="text-align: right;">60百万円</td> </tr> <tr> <td>賞与引当金</td> <td style="text-align: right;">58百万円</td> </tr> <tr> <td>減損損失</td> <td style="text-align: right;">193百万円</td> </tr> <tr> <td>土地再評価に係る</td> <td style="text-align: right;">326百万円</td> </tr> <tr> <td>繰延税金資産</td> <td></td> </tr> <tr> <td>その他</td> <td style="text-align: right;">101百万円</td> </tr> <tr> <td>繰延税金資産小計</td> <td style="text-align: right;">1,317百万円</td> </tr> <tr> <td>評価性引当金</td> <td style="text-align: right;">1,040百万円</td> </tr> <tr> <td>繰延税金資産合計</td> <td style="text-align: right;">277百万円</td> </tr> <tr> <td colspan="2">繰延税金負債</td> </tr> <tr> <td>その他有価証券評価差額金</td> <td style="text-align: right;">1百万円</td> </tr> <tr> <td>土地再評価に係る</td> <td style="text-align: right;">517百万円</td> </tr> <tr> <td>繰延税金負債</td> <td></td> </tr> <tr> <td>繰延税金負債合計</td> <td style="text-align: right;">519百万円</td> </tr> <tr> <td>繰延税金負債の純額</td> <td style="text-align: right;">241百万円</td> </tr> </table> <p>2 法定実効税率と税効果会計適用後の法人税等の負担率との差異の原因となった主な項目別の内訳</p> <table style="width: 100%; border-collapse: collapse;"> <tr> <td>法定実効税率</td> <td style="text-align: right;">40.4%</td> </tr> <tr> <td>(調整)</td> <td></td> </tr> <tr> <td>交際費等永久に損金に算入されない項目</td> <td style="text-align: right;">4.9%</td> </tr> <tr> <td>受取配当金等永久に益金に算入されない項目</td> <td style="text-align: right;">14.8%</td> </tr> <tr> <td>住民税均等割等</td> <td style="text-align: right;">6.2%</td> </tr> <tr> <td>連結法人税個別帰属額</td> <td style="text-align: right;">41.6%</td> </tr> <tr> <td>評価性引当金</td> <td style="text-align: right;">55.1%</td> </tr> <tr> <td>その他</td> <td style="text-align: right;">1.0%</td> </tr> <tr> <td>税効果会計適用後の法人税等の負担率</td> <td style="text-align: right;">59.0%</td> </tr> </table> | 繰延税金資産 |  | 貸倒引当金 | 94百万円 | たな卸資産評価損 | 125百万円 | 投資有価証券評価損 | 63百万円 | 退職給付引当金 | 294百万円 | 環境対策引当金 | 60百万円 | 賞与引当金 | 58百万円 | 減損損失 | 193百万円 | 土地再評価に係る | 326百万円 | 繰延税金資産 |  | その他 | 101百万円 | 繰延税金資産小計 | 1,317百万円 | 評価性引当金 | 1,040百万円 | 繰延税金資産合計 | 277百万円 | 繰延税金負債 |  | その他有価証券評価差額金 | 1百万円 | 土地再評価に係る | 517百万円 | 繰延税金負債 |  | 繰延税金負債合計 | 519百万円 | 繰延税金負債の純額 | 241百万円 | 法定実効税率 | 40.4% | (調整) |  | 交際費等永久に損金に算入されない項目 | 4.9% | 受取配当金等永久に益金に算入されない項目 | 14.8% | 住民税均等割等 | 6.2% | 連結法人税個別帰属額 | 41.6% | 評価性引当金 | 55.1% | その他 | 1.0% | 税効果会計適用後の法人税等の負担率 | 59.0% |
| 繰延税金資産   |                       |  |       |        |          |        |           |       |         |        |      |        |          |        |        |  |     |        |          |          |        |          |          |        |        |  |              |      |          |        |        |  |          |        |           |        |        |       |      |  |                    |      |                      |       |         |      |            |      |        |       |     |      |                   |       |  |        |  |       |       |          |        |           |       |         |        |         |       |       |       |      |        |          |        |        |  |     |        |          |          |        |          |          |        |        |  |              |      |          |        |        |  |          |        |           |        |        |       |      |  |                    |      |                      |       |         |      |            |       |        |       |     |      |                   |       |
| 貸倒引当金  | 159百万円                |  |       |        |          |        |           |       |         |        |      |        |          |        |        |  |     |        |          |          |        |          |          |        |        |  |              |      |          |        |        |  |          |        |           |        |        |       |      |  |                    |      |                      |       |         |      |            |      |        |       |     |      |                   |       |  |        |  |       |       |          |        |           |       |         |        |         |       |       |       |      |        |          |        |        |  |     |        |          |          |        |          |          |        |        |  |              |      |          |        |        |  |          |        |           |        |        |       |      |  |                    |      |                      |       |         |      |            |       |        |       |     |      |                   |       |
| たな卸資産評価損   | 220百万円                |  |       |        |          |        |           |       |         |        |      |        |          |        |        |  |     |        |          |          |        |          |          |        |        |  |              |      |          |        |        |  |          |        |           |        |        |       |      |  |                    |      |                      |       |         |      |            |      |        |       |     |      |                   |       |  |        |  |       |       |          |        |           |       |         |        |         |       |       |       |      |        |          |        |        |  |     |        |          |          |        |          |          |        |        |  |              |      |          |        |        |  |          |        |           |        |        |       |      |  |                    |      |                      |       |         |      |            |       |        |       |     |      |                   |       |
| 投資有価証券評価損  | 60百万円                 |  |       |        |          |        |           |       |         |        |      |        |          |        |        |  |     |        |          |          |        |          |          |        |        |  |              |      |          |        |        |  |          |        |           |        |        |       |      |  |                    |      |                      |       |         |      |            |      |        |       |     |      |                   |       |  |        |  |       |       |          |        |           |       |         |        |         |       |       |       |      |        |          |        |        |  |     |        |          |          |        |          |          |        |        |  |              |      |          |        |        |  |          |        |           |        |        |       |      |  |                    |      |                      |       |         |      |            |       |        |       |     |      |                   |       |
| 退職給付引当金  | 321百万円                |  |       |        |          |        |           |       |         |        |      |        |          |        |        |  |     |        |          |          |        |          |          |        |        |  |              |      |          |        |        |  |          |        |           |        |        |       |      |  |                    |      |                      |       |         |      |            |      |        |       |     |      |                   |       |  |        |  |       |       |          |        |           |       |         |        |         |       |       |       |      |        |          |        |        |  |     |        |          |          |        |          |          |        |        |  |              |      |          |        |        |  |          |        |           |        |        |       |      |  |                    |      |                      |       |         |      |            |       |        |       |     |      |                   |       |
| 減損損失   | 193百万円                |  |       |        |          |        |           |       |         |        |      |        |          |        |        |  |     |        |          |          |        |          |          |        |        |  |              |      |          |        |        |  |          |        |           |        |        |       |      |  |                    |      |                      |       |         |      |            |      |        |       |     |      |                   |       |  |        |  |       |       |          |        |           |       |         |        |         |       |       |       |      |        |          |        |        |  |     |        |          |          |        |          |          |        |        |  |              |      |          |        |        |  |          |        |           |        |        |       |      |  |                    |      |                      |       |         |      |            |       |        |       |     |      |                   |       |
| 土地再評価に係る   | 326百万円                |  |       |        |          |        |           |       |         |        |      |        |          |        |        |  |     |        |          |          |        |          |          |        |        |  |              |      |          |        |        |  |          |        |           |        |        |       |      |  |                    |      |                      |       |         |      |            |      |        |       |     |      |                   |       |  |        |  |       |       |          |        |           |       |         |        |         |       |       |       |      |        |          |        |        |  |     |        |          |          |        |          |          |        |        |  |              |      |          |        |        |  |          |        |           |        |        |       |      |  |                    |      |                      |       |         |      |            |       |        |       |     |      |                   |       |
| 繰延税金資産   |                       |  |       |        |          |        |           |       |         |        |      |        |          |        |        |  |     |        |          |          |        |          |          |        |        |  |              |      |          |        |        |  |          |        |           |        |        |       |      |  |                    |      |                      |       |         |      |            |      |        |       |     |      |                   |       |  |        |  |       |       |          |        |           |       |         |        |         |       |       |       |      |        |          |        |        |  |     |        |          |          |        |          |          |        |        |  |              |      |          |        |        |  |          |        |           |        |        |       |      |  |                    |      |                      |       |         |      |            |       |        |       |     |      |                   |       |
| その他  | 184百万円                |  |       |        |          |        |           |       |         |        |      |        |          |        |        |  |     |        |          |          |        |          |          |        |        |  |              |      |          |        |        |  |          |        |           |        |        |       |      |  |                    |      |                      |       |         |      |            |      |        |       |     |      |                   |       |  |        |  |       |       |          |        |           |       |         |        |         |       |       |       |      |        |          |        |        |  |     |        |          |          |        |          |          |        |        |  |              |      |          |        |        |  |          |        |           |        |        |       |      |  |                    |      |                      |       |         |      |            |       |        |       |     |      |                   |       |
| 繰延税金資産小計   | 1,467百万円              |  |       |        |          |        |           |       |         |        |      |        |          |        |        |  |     |        |          |          |        |          |          |        |        |  |              |      |          |        |        |  |          |        |           |        |        |       |      |  |                    |      |                      |       |         |      |            |      |        |       |     |      |                   |       |  |        |  |       |       |          |        |           |       |         |        |         |       |       |       |      |        |          |        |        |  |     |        |          |          |        |          |          |        |        |  |              |      |          |        |        |  |          |        |           |        |        |       |      |  |                    |      |                      |       |         |      |            |       |        |       |     |      |                   |       |
| 評価性引当金   | 1,231百万円              |  |       |        |          |        |           |       |         |        |      |        |          |        |        |  |     |        |          |          |        |          |          |        |        |  |              |      |          |        |        |  |          |        |           |        |        |       |      |  |                    |      |                      |       |         |      |            |      |        |       |     |      |                   |       |  |        |  |       |       |          |        |           |       |         |        |         |       |       |       |      |        |          |        |        |  |     |        |          |          |        |          |          |        |        |  |              |      |          |        |        |  |          |        |           |        |        |       |      |  |                    |      |                      |       |         |      |            |       |        |       |     |      |                   |       |
| 繰延税金資産合計   | 236百万円                |  |       |        |          |        |           |       |         |        |      |        |          |        |        |  |     |        |          |          |        |          |          |        |        |  |              |      |          |        |        |  |          |        |           |        |        |       |      |  |                    |      |                      |       |         |      |            |      |        |       |     |      |                   |       |  |        |  |       |       |          |        |           |       |         |        |         |       |       |       |      |        |          |        |        |  |     |        |          |          |        |          |          |        |        |  |              |      |          |        |        |  |          |        |           |        |        |       |      |  |                    |      |                      |       |         |      |            |       |        |       |     |      |                   |       |
| 繰延税金負債   |                       |  |       |        |          |        |           |       |         |        |      |        |          |        |        |  |     |        |          |          |        |          |          |        |        |  |              |      |          |        |        |  |          |        |           |        |        |       |      |  |                    |      |                      |       |         |      |            |      |        |       |     |      |                   |       |  |        |  |       |       |          |        |           |       |         |        |         |       |       |       |      |        |          |        |        |  |     |        |          |          |        |          |          |        |        |  |              |      |          |        |        |  |          |        |           |        |        |       |      |  |                    |      |                      |       |         |      |            |       |        |       |     |      |                   |       |
| その他有価証券評価差額金   | 2百万円                  |  |       |        |          |        |           |       |         |        |      |        |          |        |        |  |     |        |          |          |        |          |          |        |        |  |              |      |          |        |        |  |          |        |           |        |        |       |      |  |                    |      |                      |       |         |      |            |      |        |       |     |      |                   |       |  |        |  |       |       |          |        |           |       |         |        |         |       |       |       |      |        |          |        |        |  |     |        |          |          |        |          |          |        |        |  |              |      |          |        |        |  |          |        |           |        |        |       |      |  |                    |      |                      |       |         |      |            |       |        |       |     |      |                   |       |
| 土地再評価に係る   | 517百万円                |  |       |        |          |        |           |       |         |        |      |        |          |        |        |  |     |        |          |          |        |          |          |        |        |  |              |      |          |        |        |  |          |        |           |        |        |       |      |  |                    |      |                      |       |         |      |            |      |        |       |     |      |                   |       |  |        |  |       |       |          |        |           |       |         |        |         |       |       |       |      |        |          |        |        |  |     |        |          |          |        |          |          |        |        |  |              |      |          |        |        |  |          |        |           |        |        |       |      |  |                    |      |                      |       |         |      |            |       |        |       |     |      |                   |       |
| 繰延税金負債   |                       |  |       |        |          |        |           |       |         |        |      |        |          |        |        |  |     |        |          |          |        |          |          |        |        |  |              |      |          |        |        |  |          |        |           |        |        |       |      |  |                    |      |                      |       |         |      |            |      |        |       |     |      |                   |       |  |        |  |       |       |          |        |           |       |         |        |         |       |       |       |      |        |          |        |        |  |     |        |          |          |        |          |          |        |        |  |              |      |          |        |        |  |          |        |           |        |        |       |      |  |                    |      |                      |       |         |      |            |       |        |       |     |      |                   |       |
| 繰延税金負債合計   | 519百万円                |  |       |        |          |        |           |       |         |        |      |        |          |        |        |  |     |        |          |          |        |          |          |        |        |  |              |      |          |        |        |  |          |        |           |        |        |       |      |  |                    |      |                      |       |         |      |            |      |        |       |     |      |                   |       |  |        |  |       |       |          |        |           |       |         |        |         |       |       |       |      |        |          |        |        |  |     |        |          |          |        |          |          |        |        |  |              |      |          |        |        |  |          |        |           |        |        |       |      |  |                    |      |                      |       |         |      |            |       |        |       |     |      |                   |       |
| 繰延税金負債の純額  | 283百万円                |  |       |        |          |        |           |       |         |        |      |        |          |        |        |  |     |        |          |          |        |          |          |        |        |  |              |      |          |        |        |  |          |        |           |        |        |       |      |  |                    |      |                      |       |         |      |            |      |        |       |     |      |                   |       |  |        |  |       |       |          |        |           |       |         |        |         |       |       |       |      |        |          |        |        |  |     |        |          |          |        |          |          |        |        |  |              |      |          |        |        |  |          |        |           |        |        |       |      |  |                    |      |                      |       |         |      |            |       |        |       |     |      |                   |       |
| 法定実効税率   | 40.4%                 |  |       |        |          |        |           |       |         |        |      |        |          |        |        |  |     |        |          |          |        |          |          |        |        |  |              |      |          |        |        |  |          |        |           |        |        |       |      |  |                    |      |                      |       |         |      |            |      |        |       |     |      |                   |       |  |        |  |       |       |          |        |           |       |         |        |         |       |       |       |      |        |          |        |        |  |     |        |          |          |        |          |          |        |        |  |              |      |          |        |        |  |          |        |           |        |        |       |      |  |                    |      |                      |       |         |      |            |       |        |       |     |      |                   |       |
| (調整)   |                       |  |       |        |          |        |           |       |         |        |      |        |          |        |        |  |     |        |          |          |        |          |          |        |        |  |              |      |          |        |        |  |          |        |           |        |        |       |      |  |                    |      |                      |       |         |      |            |      |        |       |     |      |                   |       |  |        |  |       |       |          |        |           |       |         |        |         |       |       |       |      |        |          |        |        |  |     |        |          |          |        |          |          |        |        |  |              |      |          |        |        |  |          |        |           |        |        |       |      |  |                    |      |                      |       |         |      |            |       |        |       |     |      |                   |       |
| 交際費等永久に損金に算入されない項目   | 1.9%                  |  |       |        |          |        |           |       |         |        |      |        |          |        |        |  |     |        |          |          |        |          |          |        |        |  |              |      |          |        |        |  |          |        |           |        |        |       |      |  |                    |      |                      |       |         |      |            |      |        |       |     |      |                   |       |  |        |  |       |       |          |        |           |       |         |        |         |       |       |       |      |        |          |        |        |  |     |        |          |          |        |          |          |        |        |  |              |      |          |        |        |  |          |        |           |        |        |       |      |  |                    |      |                      |       |         |      |            |       |        |       |     |      |                   |       |
| 受取配当金等永久に益金に算入されない項目   | 11.2%                 |  |       |        |          |        |           |       |         |        |      |        |          |        |        |  |     |        |          |          |        |          |          |        |        |  |              |      |          |        |        |  |          |        |           |        |        |       |      |  |                    |      |                      |       |         |      |            |      |        |       |     |      |                   |       |  |        |  |       |       |          |        |           |       |         |        |         |       |       |       |      |        |          |        |        |  |     |        |          |          |        |          |          |        |        |  |              |      |          |        |        |  |          |        |           |        |        |       |      |  |                    |      |                      |       |         |      |            |       |        |       |     |      |                   |       |
| 住民税均等割等  | 3.1%                  |  |       |        |          |        |           |       |         |        |      |        |          |        |        |  |     |        |          |          |        |          |          |        |        |  |              |      |          |        |        |  |          |        |           |        |        |       |      |  |                    |      |                      |       |         |      |            |      |        |       |     |      |                   |       |  |        |  |       |       |          |        |           |       |         |        |         |       |       |       |      |        |          |        |        |  |     |        |          |          |        |          |          |        |        |  |              |      |          |        |        |  |          |        |           |        |        |       |      |  |                    |      |                      |       |         |      |            |       |        |       |     |      |                   |       |
| 連結法人税個別帰属額   | 2.1%                  |  |       |        |          |        |           |       |         |        |      |        |          |        |        |  |     |        |          |          |        |          |          |        |        |  |              |      |          |        |        |  |          |        |           |        |        |       |      |  |                    |      |                      |       |         |      |            |      |        |       |     |      |                   |       |  |        |  |       |       |          |        |           |       |         |        |         |       |       |       |      |        |          |        |        |  |     |        |          |          |        |          |          |        |        |  |              |      |          |        |        |  |          |        |           |        |        |       |      |  |                    |      |                      |       |         |      |            |       |        |       |     |      |                   |       |
| 評価性引当金   | 16.4%                 |  |       |        |          |        |           |       |         |        |      |        |          |        |        |  |     |        |          |          |        |          |          |        |        |  |              |      |          |        |        |  |          |        |           |        |        |       |      |  |                    |      |                      |       |         |      |            |      |        |       |     |      |                   |       |  |        |  |       |       |          |        |           |       |         |        |         |       |       |       |      |        |          |        |        |  |     |        |          |          |        |          |          |        |        |  |              |      |          |        |        |  |          |        |           |        |        |       |      |  |                    |      |                      |       |         |      |            |       |        |       |     |      |                   |       |
| その他  | 1.7%                  |  |       |        |          |        |           |       |         |        |      |        |          |        |        |  |     |        |          |          |        |          |          |        |        |  |              |      |          |        |        |  |          |        |           |        |        |       |      |  |                    |      |                      |       |         |      |            |      |        |       |     |      |                   |       |  |        |  |       |       |          |        |           |       |         |        |         |       |       |       |      |        |          |        |        |  |     |        |          |          |        |          |          |        |        |  |              |      |          |        |        |  |          |        |           |        |        |       |      |  |                    |      |                      |       |         |      |            |       |        |       |     |      |                   |       |
| 税効果会計適用後の法人税等の負担率  | 14.0%                 |  |       |        |          |        |           |       |         |        |      |        |          |        |        |  |     |        |          |          |        |          |          |        |        |  |              |      |          |        |        |  |          |        |           |        |        |       |      |  |                    |      |                      |       |         |      |            |      |        |       |     |      |                   |       |  |        |  |       |       |          |        |           |       |         |        |         |       |       |       |      |        |          |        |        |  |     |        |          |          |        |          |          |        |        |  |              |      |          |        |        |  |          |        |           |        |        |       |      |  |                    |      |                      |       |         |      |            |       |        |       |     |      |                   |       |
| 繰延税金資産   |                       |  |       |        |          |        |           |       |         |        |      |        |          |        |        |  |     |        |          |          |        |          |          |        |        |  |              |      |          |        |        |  |          |        |           |        |        |       |      |  |                    |      |                      |       |         |      |            |      |        |       |     |      |                   |       |  |        |  |       |       |          |        |           |       |         |        |         |       |       |       |      |        |          |        |        |  |     |        |          |          |        |          |          |        |        |  |              |      |          |        |        |  |          |        |           |        |        |       |      |  |                    |      |                      |       |         |      |            |       |        |       |     |      |                   |       |
| 貸倒引当金  | 94百万円                 |  |       |        |          |        |           |       |         |        |      |        |          |        |        |  |     |        |          |          |        |          |          |        |        |  |              |      |          |        |        |  |          |        |           |        |        |       |      |  |                    |      |                      |       |         |      |            |      |        |       |     |      |                   |       |  |        |  |       |       |          |        |           |       |         |        |         |       |       |       |      |        |          |        |        |  |     |        |          |          |        |          |          |        |        |  |              |      |          |        |        |  |          |        |           |        |        |       |      |  |                    |      |                      |       |         |      |            |       |        |       |     |      |                   |       |
| たな卸資産評価損   | 125百万円                |  |       |        |          |        |           |       |         |        |      |        |          |        |        |  |     |        |          |          |        |          |          |        |        |  |              |      |          |        |        |  |          |        |           |        |        |       |      |  |                    |      |                      |       |         |      |            |      |        |       |     |      |                   |       |  |        |  |       |       |          |        |           |       |         |        |         |       |       |       |      |        |          |        |        |  |     |        |          |          |        |          |          |        |        |  |              |      |          |        |        |  |          |        |           |        |        |       |      |  |                    |      |                      |       |         |      |            |       |        |       |     |      |                   |       |
| 投資有価証券評価損  | 63百万円                 |  |       |        |          |        |           |       |         |        |      |        |          |        |        |  |     |        |          |          |        |          |          |        |        |  |              |      |          |        |        |  |          |        |           |        |        |       |      |  |                    |      |                      |       |         |      |            |      |        |       |     |      |                   |       |  |        |  |       |       |          |        |           |       |         |        |         |       |       |       |      |        |          |        |        |  |     |        |          |          |        |          |          |        |        |  |              |      |          |        |        |  |          |        |           |        |        |       |      |  |                    |      |                      |       |         |      |            |       |        |       |     |      |                   |       |
| 退職給付引当金  | 294百万円                |  |       |        |          |        |           |       |         |        |      |        |          |        |        |  |     |        |          |          |        |          |          |        |        |  |              |      |          |        |        |  |          |        |           |        |        |       |      |  |                    |      |                      |       |         |      |            |      |        |       |     |      |                   |       |  |        |  |       |       |          |        |           |       |         |        |         |       |       |       |      |        |          |        |        |  |     |        |          |          |        |          |          |        |        |  |              |      |          |        |        |  |          |        |           |        |        |       |      |  |                    |      |                      |       |         |      |            |       |        |       |     |      |                   |       |
| 環境対策引当金  | 60百万円                 |  |       |        |          |        |           |       |         |        |      |        |          |        |        |  |     |        |          |          |        |          |          |        |        |  |              |      |          |        |        |  |          |        |           |        |        |       |      |  |                    |      |                      |       |         |      |            |      |        |       |     |      |                   |       |  |        |  |       |       |          |        |           |       |         |        |         |       |       |       |      |        |          |        |        |  |     |        |          |          |        |          |          |        |        |  |              |      |          |        |        |  |          |        |           |        |        |       |      |  |                    |      |                      |       |         |      |            |       |        |       |     |      |                   |       |
| 賞与引当金  | 58百万円                 |  |       |        |          |        |           |       |         |        |      |        |          |        |        |  |     |        |          |          |        |          |          |        |        |  |              |      |          |        |        |  |          |        |           |        |        |       |      |  |                    |      |                      |       |         |      |            |      |        |       |     |      |                   |       |  |        |  |       |       |          |        |           |       |         |        |         |       |       |       |      |        |          |        |        |  |     |        |          |          |        |          |          |        |        |  |              |      |          |        |        |  |          |        |           |        |        |       |      |  |                    |      |                      |       |         |      |            |       |        |       |     |      |                   |       |
| 減損損失   | 193百万円                |  |       |        |          |        |           |       |         |        |      |        |          |        |        |  |     |        |          |          |        |          |          |        |        |  |              |      |          |        |        |  |          |        |           |        |        |       |      |  |                    |      |                      |       |         |      |            |      |        |       |     |      |                   |       |  |        |  |       |       |          |        |           |       |         |        |         |       |       |       |      |        |          |        |        |  |     |        |          |          |        |          |          |        |        |  |              |      |          |        |        |  |          |        |           |        |        |       |      |  |                    |      |                      |       |         |      |            |       |        |       |     |      |                   |       |
| 土地再評価に係る   | 326百万円                |  |       |        |          |        |           |       |         |        |      |        |          |        |        |  |     |        |          |          |        |          |          |        |        |  |              |      |          |        |        |  |          |        |           |        |        |       |      |  |                    |      |                      |       |         |      |            |      |        |       |     |      |                   |       |  |        |  |       |       |          |        |           |       |         |        |         |       |       |       |      |        |          |        |        |  |     |        |          |          |        |          |          |        |        |  |              |      |          |        |        |  |          |        |           |        |        |       |      |  |                    |      |                      |       |         |      |            |       |        |       |     |      |                   |       |
| 繰延税金資産   |                       |  |       |        |          |        |           |       |         |        |      |        |          |        |        |  |     |        |          |          |        |          |          |        |        |  |              |      |          |        |        |  |          |        |           |        |        |       |      |  |                    |      |                      |       |         |      |            |      |        |       |     |      |                   |       |  |        |  |       |       |          |        |           |       |         |        |         |       |       |       |      |        |          |        |        |  |     |        |          |          |        |          |          |        |        |  |              |      |          |        |        |  |          |        |           |        |        |       |      |  |                    |      |                      |       |         |      |            |       |        |       |     |      |                   |       |
| その他  | 101百万円                |  |       |        |          |        |           |       |         |        |      |        |          |        |        |  |     |        |          |          |        |          |          |        |        |  |              |      |          |        |        |  |          |        |           |        |        |       |      |  |                    |      |                      |       |         |      |            |      |        |       |     |      |                   |       |  |        |  |       |       |          |        |           |       |         |        |         |       |       |       |      |        |          |        |        |  |     |        |          |          |        |          |          |        |        |  |              |      |          |        |        |  |          |        |           |        |        |       |      |  |                    |      |                      |       |         |      |            |       |        |       |     |      |                   |       |
| 繰延税金資産小計   | 1,317百万円              |  |       |        |          |        |           |       |         |        |      |        |          |        |        |  |     |        |          |          |        |          |          |        |        |  |              |      |          |        |        |  |          |        |           |        |        |       |      |  |                    |      |                      |       |         |      |            |      |        |       |     |      |                   |       |  |        |  |       |       |          |        |           |       |         |        |         |       |       |       |      |        |          |        |        |  |     |        |          |          |        |          |          |        |        |  |              |      |          |        |        |  |          |        |           |        |        |       |      |  |                    |      |                      |       |         |      |            |       |        |       |     |      |                   |       |
| 評価性引当金   | 1,040百万円              |  |       |        |          |        |           |       |         |        |      |        |          |        |        |  |     |        |          |          |        |          |          |        |        |  |              |      |          |        |        |  |          |        |           |        |        |       |      |  |                    |      |                      |       |         |      |            |      |        |       |     |      |                   |       |  |        |  |       |       |          |        |           |       |         |        |         |       |       |       |      |        |          |        |        |  |     |        |          |          |        |          |          |        |        |  |              |      |          |        |        |  |          |        |           |        |        |       |      |  |                    |      |                      |       |         |      |            |       |        |       |     |      |                   |       |
| 繰延税金資産合計   | 277百万円                |  |       |        |          |        |           |       |         |        |      |        |          |        |        |  |     |        |          |          |        |          |          |        |        |  |              |      |          |        |        |  |          |        |           |        |        |       |      |  |                    |      |                      |       |         |      |            |      |        |       |     |      |                   |       |  |        |  |       |       |          |        |           |       |         |        |         |       |       |       |      |        |          |        |        |  |     |        |          |          |        |          |          |        |        |  |              |      |          |        |        |  |          |        |           |        |        |       |      |  |                    |      |                      |       |         |      |            |       |        |       |     |      |                   |       |
| 繰延税金負債   |                       |  |       |        |          |        |           |       |         |        |      |        |          |        |        |  |     |        |          |          |        |          |          |        |        |  |              |      |          |        |        |  |          |        |           |        |        |       |      |  |                    |      |                      |       |         |      |            |      |        |       |     |      |                   |       |  |        |  |       |       |          |        |           |       |         |        |         |       |       |       |      |        |          |        |        |  |     |        |          |          |        |          |          |        |        |  |              |      |          |        |        |  |          |        |           |        |        |       |      |  |                    |      |                      |       |         |      |            |       |        |       |     |      |                   |       |
| その他有価証券評価差額金   | 1百万円                  |  |       |        |          |        |           |       |         |        |      |        |          |        |        |  |     |        |          |          |        |          |          |        |        |  |              |      |          |        |        |  |          |        |           |        |        |       |      |  |                    |      |                      |       |         |      |            |      |        |       |     |      |                   |       |  |        |  |       |       |          |        |           |       |         |        |         |       |       |       |      |        |          |        |        |  |     |        |          |          |        |          |          |        |        |  |              |      |          |        |        |  |          |        |           |        |        |       |      |  |                    |      |                      |       |         |      |            |       |        |       |     |      |                   |       |
| 土地再評価に係る   | 517百万円                |  |       |        |          |        |           |       |         |        |      |        |          |        |        |  |     |        |          |          |        |          |          |        |        |  |              |      |          |        |        |  |          |        |           |        |        |       |      |  |                    |      |                      |       |         |      |            |      |        |       |     |      |                   |       |  |        |  |       |       |          |        |           |       |         |        |         |       |       |       |      |        |          |        |        |  |     |        |          |          |        |          |          |        |        |  |              |      |          |        |        |  |          |        |           |        |        |       |      |  |                    |      |                      |       |         |      |            |       |        |       |     |      |                   |       |
| 繰延税金負債   |                       |  |       |        |          |        |           |       |         |        |      |        |          |        |        |  |     |        |          |          |        |          |          |        |        |  |              |      |          |        |        |  |          |        |           |        |        |       |      |  |                    |      |                      |       |         |      |            |      |        |       |     |      |                   |       |  |        |  |       |       |          |        |           |       |         |        |         |       |       |       |      |        |          |        |        |  |     |        |          |          |        |          |          |        |        |  |              |      |          |        |        |  |          |        |           |        |        |       |      |  |                    |      |                      |       |         |      |            |       |        |       |     |      |                   |       |
| 繰延税金負債合計   | 519百万円                |  |       |        |          |        |           |       |         |        |      |        |          |        |        |  |     |        |          |          |        |          |          |        |        |  |              |      |          |        |        |  |          |        |           |        |        |       |      |  |                    |      |                      |       |         |      |            |      |        |       |     |      |                   |       |  |        |  |       |       |          |        |           |       |         |        |         |       |       |       |      |        |          |        |        |  |     |        |          |          |        |          |          |        |        |  |              |      |          |        |        |  |          |        |           |        |        |       |      |  |                    |      |                      |       |         |      |            |       |        |       |     |      |                   |       |
| 繰延税金負債の純額  | 241百万円                |  |       |        |          |        |           |       |         |        |      |        |          |        |        |  |     |        |          |          |        |          |          |        |        |  |              |      |          |        |        |  |          |        |           |        |        |       |      |  |                    |      |                      |       |         |      |            |      |        |       |     |      |                   |       |  |        |  |       |       |          |        |           |       |         |        |         |       |       |       |      |        |          |        |        |  |     |        |          |          |        |          |          |        |        |  |              |      |          |        |        |  |          |        |           |        |        |       |      |  |                    |      |                      |       |         |      |            |       |        |       |     |      |                   |       |
| 法定実効税率   | 40.4%                 |  |       |        |          |        |           |       |         |        |      |        |          |        |        |  |     |        |          |          |        |          |          |        |        |  |              |      |          |        |        |  |          |        |           |        |        |       |      |  |                    |      |                      |       |         |      |            |      |        |       |     |      |                   |       |  |        |  |       |       |          |        |           |       |         |        |         |       |       |       |      |        |          |        |        |  |     |        |          |          |        |          |          |        |        |  |              |      |          |        |        |  |          |        |           |        |        |       |      |  |                    |      |                      |       |         |      |            |       |        |       |     |      |                   |       |
| (調整)   |                       |  |       |        |          |        |           |       |         |        |      |        |          |        |        |  |     |        |          |          |        |          |          |        |        |  |              |      |          |        |        |  |          |        |           |        |        |       |      |  |                    |      |                      |       |         |      |            |      |        |       |     |      |                   |       |  |        |  |       |       |          |        |           |       |         |        |         |       |       |       |      |        |          |        |        |  |     |        |          |          |        |          |          |        |        |  |              |      |          |        |        |  |          |        |           |        |        |       |      |  |                    |      |                      |       |         |      |            |       |        |       |     |      |                   |       |
| 交際費等永久に損金に算入されない項目   | 4.9%                  |  |       |        |          |        |           |       |         |        |      |        |          |        |        |  |     |        |          |          |        |          |          |        |        |  |              |      |          |        |        |  |          |        |           |        |        |       |      |  |                    |      |                      |       |         |      |            |      |        |       |     |      |                   |       |  |        |  |       |       |          |        |           |       |         |        |         |       |       |       |      |        |          |        |        |  |     |        |          |          |        |          |          |        |        |  |              |      |          |        |        |  |          |        |           |        |        |       |      |  |                    |      |                      |       |         |      |            |       |        |       |     |      |                   |       |
| 受取配当金等永久に益金に算入されない項目   | 14.8%                 |  |       |        |          |        |           |       |         |        |      |        |          |        |        |  |     |        |          |          |        |          |          |        |        |  |              |      |          |        |        |  |          |        |           |        |        |       |      |  |                    |      |                      |       |         |      |            |      |        |       |     |      |                   |       |  |        |  |       |       |          |        |           |       |         |        |         |       |       |       |      |        |          |        |        |  |     |        |          |          |        |          |          |        |        |  |              |      |          |        |        |  |          |        |           |        |        |       |      |  |                    |      |                      |       |         |      |            |       |        |       |     |      |                   |       |
| 住民税均等割等  | 6.2%                  |  |       |        |          |        |           |       |         |        |      |        |          |        |        |  |     |        |          |          |        |          |          |        |        |  |              |      |          |        |        |  |          |        |           |        |        |       |      |  |                    |      |                      |       |         |      |            |      |        |       |     |      |                   |       |  |        |  |       |       |          |        |           |       |         |        |         |       |       |       |      |        |          |        |        |  |     |        |          |          |        |          |          |        |        |  |              |      |          |        |        |  |          |        |           |        |        |       |      |  |                    |      |                      |       |         |      |            |       |        |       |     |      |                   |       |
| 連結法人税個別帰属額   | 41.6%                 |  |       |        |          |        |           |       |         |        |      |        |          |        |        |  |     |        |          |          |        |          |          |        |        |  |              |      |          |        |        |  |          |        |           |        |        |       |      |  |                    |      |                      |       |         |      |            |      |        |       |     |      |                   |       |  |        |  |       |       |          |        |           |       |         |        |         |       |       |       |      |        |          |        |        |  |     |        |          |          |        |          |          |        |        |  |              |      |          |        |        |  |          |        |           |        |        |       |      |  |                    |      |                      |       |         |      |            |       |        |       |     |      |                   |       |
| 評価性引当金   | 55.1%                 |  |       |        |          |        |           |       |         |        |      |        |          |        |        |  |     |        |          |          |        |          |          |        |        |  |              |      |          |        |        |  |          |        |           |        |        |       |      |  |                    |      |                      |       |         |      |            |      |        |       |     |      |                   |       |  |        |  |       |       |          |        |           |       |         |        |         |       |       |       |      |        |          |        |        |  |     |        |          |          |        |          |          |        |        |  |              |      |          |        |        |  |          |        |           |        |        |       |      |  |                    |      |                      |       |         |      |            |       |        |       |     |      |                   |       |
| その他  | 1.0%                  |  |       |        |          |        |           |       |         |        |      |        |          |        |        |  |     |        |          |          |        |          |          |        |        |  |              |      |          |        |        |  |          |        |           |        |        |       |      |  |                    |      |                      |       |         |      |            |      |        |       |     |      |                   |       |  |        |  |       |       |          |        |           |       |         |        |         |       |       |       |      |        |          |        |        |  |     |        |          |          |        |          |          |        |        |  |              |      |          |        |        |  |          |        |           |        |        |       |      |  |                    |      |                      |       |         |      |            |       |        |       |     |      |                   |       |
| 税効果会計適用後の法人税等の負担率  | 59.0%                 |  |       |        |          |        |           |       |         |        |      |        |          |        |        |  |     |        |          |          |        |          |          |        |        |  |              |      |          |        |        |  |          |        |           |        |        |       |      |  |                    |      |                      |       |         |      |            |      |        |       |     |      |                   |       |  |        |  |       |       |          |        |           |       |         |        |         |       |       |       |      |        |          |        |        |  |     |        |          |          |        |          |          |        |        |  |              |      |          |        |        |  |          |        |           |        |        |       |      |  |                    |      |                      |       |         |      |            |       |        |       |     |      |                   |       |

( 企業結合等関係 )

前事業年度 ( 自 平成21年7月1日 至 平成22年6月30日 )

該当事項はありません。

当事業年度 ( 自 平成22年7月1日 至 平成23年6月30日 )

該当事項はありません。

(資産除去債務関係)

当事業年度末(平成23年6月30日)

1. 資産除去債務のうち貸借対照表に計上しているもの

イ. 当該資産除去債務の概要

整備工場、給油所等についての不動産賃貸借契約に伴う原状回復義務等であります。

ロ. 当該資産除去債務の金額の算定方法

使用見込期間を借地期間と見積り(7年~21年)、割引率は0.5%~1.7%を使用して資産除去債務の金額を計算しております。

ハ. 当事業年度における当該資産除去債務の総額の増減

|            |       |
|------------|-------|
| 期首残高(注)    | 44百万円 |
| 時の経過による調整額 | 0     |
| 期末残高       | 45    |

(注) 当事業年度より「資産除去債務に関する会計基準」(企業会計基準第18号 平成20年3月31日)及び「資産除去債務に関する会計基準の適用指針」(企業会計基準適用指針第21号 平成20年3月31日)を適用したことによる期首時点における残高であります。

2. 資産除去債務のうち貸借対照表に計上していないもの

コンクリート工場等の一部設備については、不動産賃貸借契約に基づく原状回復義務を有しておりますが、事業を継続する上で撤去、移転退去する可能性は極めて低いものであり、資産除去債務を合理的に見積ることができないため計上しておりません。

また、一部の建物について解体時におけるアスベスト除去費用に係る債務を有しておりますが、建物の解体時期が明確でないため、アスベスト除去費用の総額を環境対策引当金として計上しております。

( 1株当たり情報 )

| 前事業年度<br>(自平成21年7月1日<br>至平成22年6月30日)               |         | 当事業年度<br>(自平成22年7月1日<br>至平成23年6月30日)               |         |
|--|---------|--|---------|
| 1株当たり純資産額  | 270.48円 | 1株当たり純資産額  | 299.70円 |
| 1株当たり当期純利益   | 27.99円  | 1株当たり当期純利益   | 31.17円  |
| なお、潜在株式調整後1株当たり当期純利益については、<br>潜在株式がないため、記載しておりません。 |         | なお、潜在株式調整後1株当たり当期純利益については、<br>潜在株式がないため、記載しておりません。 |         |

(注) 1株当たり純資産額及び1株当たり当期純利益の算定上の基礎は以下のとおりであります。

1株当たり純資産額

|                                    | 前事業年度末<br>(平成22年6月30日) | 当事業年度末<br>(平成23年6月30日) |
|------------------------------------|------------------------|------------------------|
| 純資産の部の合計額(百万円)                     | 2,332                  | 2,584                  |
| 純資産の部の合計額から控除する金額<br>(百万円)         |                        |                        |
| 普通株式に係る期末の純資産額(百万円)                | 2,332                  | 2,584                  |
| 1株当たり純資産額の算定に用いられた期末<br>の普通株式の数(株) | 8,624,461              | 8,621,989              |

1株当たり当期純利益

|                   | 前事業年度<br>(自平成21年7月1日<br>至平成22年6月30日) | 当事業年度<br>(自平成22年7月1日<br>至平成23年6月30日) |
|-------------------|--------------------------------------|--------------------------------------|
| 当期純利益(百万円)        | 242                                  | 268                                  |
| 普通株主に帰属しない金額(百万円) |                                      |                                      |
| 普通株式に係る当期純利益(百万円) | 242                                  | 268                                  |
| 期中平均株式数(株)        | 8,672,134                            | 8,623,315                            |

(重要な後発事象)

| 前事業年度<br>(自平成21年7月1日<br>至平成22年6月30日) | 当事業年度<br>(自平成22年7月1日<br>至平成23年6月30日) |
|--------------------------------------|--------------------------------------|
| 該当事項はありません。                          | 該当事項はありません。                          |

【附属明細表】

【有価証券明細表】

【株式】

| 投資有価証券                | その他有価証券 | 銘柄        | 株式数(株)  | 貸借対照表計上額<br>(百万円) |
|-----------------------|---------|-----------|---------|-------------------|
|                       |         | 株式会社八十二銀行 | 125,000 | 56                |
| キッセイ薬品工業株式会社          | 29,000  | 45        |         |                   |
| 株式会社ヤマウラ              | 119,900 | 24        |         |                   |
| 日精エー・エス・ピー機械株式会社      | 31,000  | 22        |         |                   |
| 株式会社守谷商会              | 154,555 | 21        |         |                   |
| 遠州トラック株式会社            | 24,200  | 15        |         |                   |
| 北野建設株式会社              | 41,604  | 8         |         |                   |
| 株式会社中高建設会館            | 6,820   | 4         |         |                   |
| しなのアスコン株式会社           | 60      | 3         |         |                   |
| 株式会社三菱UFJフィナンシャル・グループ | 5,100   | 1         |         |                   |
| その他(6銘柄)              | 1,634   | 2         |         |                   |
| 計                     | 538,873 | 205       |         |                   |

【有形固定資産等明細表】

| 資産の種類     | 前期末残高<br>(百万円) | 当期増加額<br>(百万円) | 当期減少額<br>(百万円) | 当期末残高<br>(百万円) | 当期末減価償却累計額及び減損損失累計額又は償却累計額<br>(百万円) | 当期償却額<br>(百万円) | 差引当期末残高<br>(百万円) |
|-----------|----------------|----------------|----------------|----------------|-------------------------------------|----------------|------------------|
| 有形固定資産    |                |                |                |                |                                     |                |                  |
| 建物        | 4,422          | 78             | 20<br>(0)      | 4,480          | 3,152                               | 85             | 1,327            |
| 構築物       | 1,212          | 5              | 0              | 1,216          | 925                                 | 29             | 291              |
| 機械及び装置    | 2,742          | 73             | 25             | 2,790          | 2,382                               | 69             | 408              |
| 車両運搬具     | 425            | 86             | 40             | 471            | 361                                 | 33             | 110              |
| 工具、器具及び備品 | 1,403          | 53             | 21<br>(0)      | 1,435          | 1,250                               | 48             | 184              |
| 土地        | 4,202          | 31             | -              | 4,234          | -                                   | -              | 4,234            |
| リース資産     | 512            | 17             | 127<br>(3)     | 402            | 230                                 | 122            | 172              |
| 建設仮勘定     | 686            | 177            | -              | 864            | -                                   | -              | 864              |
| 有形固定資産計   | 15,608         | 524            | 236<br>(3)     | 15,896         | 8,302                               | 389            | 7,594            |
| 無形固定資産    |                |                |                |                |                                     |                |                  |
| 借地権       | 135            | -              | -              | 135            | -                                   | -              | 135              |
| ソフトウェア    | 26             | 0              | 0              | 26             | 12                                  | 5              | 14               |
| その他       | 30             | 1              | 3              | 28             | 7                                   | 2              | 20               |
| 無形固定資産計   | 192            | 1              | 3              | 190            | 19                                  | 7              | 170              |
| 長期前払費用    | 75<br>[52]     | 0              | 12<br>[2]      | 64<br>[49]     | 6                                   | 4              | 57<br>[49]       |



(注) 1. 当期増加額のうち主なものは次のとおりであります。

|                       |           |        |
|-----------------------|-----------|--------|
| 「資産除去債務に関する会計基準」に伴う増加 | 建物        | 44百万円  |
| 新設テント倉庫購入             | 建物        | 19百万円  |
| 建設関連クレーン等の重機購入        | 機械及び装置    | 44百万円  |
| 建設関連ダンプ・ミキサー車購入       | 車両運搬具     | 48百万円  |
| コンクリート製品型枠の購入         | 工具、器具及び備品 | 33百万円  |
| 新規事業に伴い小諸市大字御影新田土地購入  | 土地        | 31百万円  |
| 新規事業に伴い建物・機械設備等取得費用一式 | 建設仮勘定     | 147百万円 |
| 豊田工場菌床製造プラント工事費用一式    | 建設仮勘定     | 30百万円  |

2. 当期減少額のうち主なものは次のとおりであります。

|                      |           |       |
|----------------------|-----------|-------|
| 特産第6冷蔵庫 冷却装置除却       | 建物        | 18百万円 |
| 特産冷却設備 第3・5冷蔵庫除却     | 機械及び装置    | 20百万円 |
| 建設関連ダンプ・ミキサー車除売却     | 車両運搬具     | 34百万円 |
| コンクリート製品型枠の除却        | 工具、器具及び備品 | 15百万円 |
| コンクリートポンプ車 リース期間満了   | リース資産     | 24百万円 |
| モービルPOSシステム他 リース期間満了 | リース資産     | 19百万円 |

3. 「当期減少額」欄の( )内は内数で、減損損失の計上額であります。

4. 長期前払費用の[ ]内は内数で、前払地代等に係わるものであり、減価償却と性格が異なるため、償却累計額及び当期償却額には含めておりません。

【引当金明細表】

| 区分        | 前期末残高<br>(百万円) | 当期増加額<br>(百万円) | 当期減少額<br>(目的使用)<br>(百万円) | 当期減少額<br>(その他)<br>(百万円) | 当期末残高<br>(百万円) |
|-----------|----------------|----------------|--------------------------|-------------------------|----------------|
| 貸倒引当金     | 395            | 34             | 40                       | 26                      | 363            |
| 賞与引当金     | 138            | 143            | 138                      | -                       | 143            |
| 役員退職慰労引当金 | 107            | 12             | 12                       | -                       | 107            |
| 環境対策引当金   | 98             | 51             | -                        | -                       | 150            |

(注) 貸倒引当金の「当期減少額(その他)」は、洗替による戻入額24百万円及び債権回収による取崩額1百万円であります。

(2)【主な資産及び負債の内容】

流動資産

イ．現金及び預金

| 区分    | 金額(百万円) |
|-------|---------|
| 現金    | 28      |
| 預金の種類 |         |
| 当座預金  | 79      |
| 普通預金  | 40      |
| 定期預金  | 378     |
| その他   | 3       |
| 計     | 501     |
| 合計    | 530     |

ロ．受取手形

相手先別内訳

| 相手先                    | 金額(百万円) |
|------------------------|---------|
| 日本道路・三井住建道路特定建設工事共同企業体 | 566     |
| 直江津臨港生コン株式会社           | 89      |
| 第一建設工業株式会社             | 81      |
| 株式会社鹿熊組                | 39      |
| 相馬商事株式会社               | 33      |
| その他                    | 666     |
| 合計                     | 1,478   |

期日別内訳

| 期日        | 金額(百万円) |
|-----------|---------|
| 平成23年7月   | 228     |
| 8月        | 393     |
| 9月        | 452     |
| 10月       | 390     |
| 11月       | 10      |
| 12月       | 2       |
| 平成24年1月以降 | -       |
| 合計        | 1,478   |

八．売掛金  
相手先別内訳

| 相手先            | 金額（百万円） |
|----------------|---------|
| 株式会社大林組        | 98      |
| 炭平コーポレーション株式会社 | 53      |
| 信州生コン株式会社      | 49      |
| 川中島バス株式会社      | 36      |
| 中野市農業協同組合      | 29      |
| その他            | 1,170   |
| 合計             | 1,436   |

売掛金の発生及び回収並びに滞留状況

| 前期繰越高<br>（百万円） | 当期発生高<br>（百万円） | 当期回収高<br>（百万円） | 次期繰越高<br>（百万円） | 回収率（％）                           | 滞留期間（日）<br>（A）＋（D） |
|----------------|----------------|----------------|----------------|----------------------------------|--------------------|
| （A）            | （B）            | （C）            | （D）            | $\frac{（C）}{（A）＋（B）} \times 100$ | 2<br>（B）<br>365    |
| 1,535          | 17,632         | 17,731         | 1,436          | 92.5                             | 30.8               |

（注）消費税等の会計処理は税抜処理方式を採用しておりますが、当期発生高及び当期回収高には消費税等が含まれております。

二．商品及び製品

| 品目           | 金額（百万円） |
|--------------|---------|
| 商品           |         |
| 販売用不動産       | 179     |
| 石油製品・自動車関連用品 | 50      |
| 建設資材         | 32      |
| ゴルフ用品        | 14      |
| 販売用自動車       | 12      |
| 食品青果類        | 6       |
| その他          | 1       |
| 小計           | 297     |
| 製品           |         |
| コンクリート二次製品   | 429     |
| 砂利・砂         | 35      |
| ミネラルウォーター    | 29      |
| その他          | 1       |
| 小計           | 496     |
| 合計           | 794     |

ホ．販売用不動産の明細

| 地域別 | 面積 (㎡)   | 金額 (百万円) |
|-----|----------|----------|
| 長野県 | 3,879.34 | 179      |
| 合計  | 3,879.34 | 179      |

ヘ．仕掛品

| 品目         | 金額 (百万円) |
|------------|----------|
| 未成工事支出金    |          |
| 土木工事       | 58       |
| その他        | 730      |
| 小計         | 788      |
| コンクリート二次製品 | 4        |
| 合計         | 792      |

ト．原材料及び貯蔵品

| 区分                | 金額 (百万円) |
|-------------------|----------|
| 原材料               |          |
| 食品加工用材料および補助材料    | 31       |
| コンクリート製品補助材料、部品ほか | 24       |
| 砂利・砂・セメント         | 22       |
| その他               | 20       |
| 小計                | 98       |
| 貯蔵品               |          |
| 軽油・重油             | 5        |
| 青果類包装資材           | 2        |
| その他               | 6        |
| 小計                | 14       |
| 合計                | 113      |

固定資産

関係会社株式

| 銘柄                | 金額 (百万円) |
|-------------------|----------|
| 昭和電機産業株式会社        | 855      |
| オギワラ精機株式会社        | 49       |
| 直江津臨港生コン株式会社      | 37       |
| 株式会社アグリトライ        | 23       |
| テレビ北信ケーブルビジョン株式会社 | 12       |
| 合計                | 977      |

流動負債

イ．支払手形

相手先別内訳

| 相手先          | 金額（百万円） |
|--------------|---------|
| 株式会社道工       | 247     |
| エムコマース株式会社   | 234     |
| 株式会社テクノ中央    | 150     |
| 三井物産鋼材販売株式会社 | 58      |
| 長野地方事務所      | 53      |
| その他          | 1,004   |
| 合計           | 1,749   |

期日別内訳

| 期日      | 金額（百万円） |
|---------|---------|
| 平成23年7月 | 47      |
| 8月      | 669     |
| 9月      | 415     |
| 10月     | 470     |
| 11月     | 145     |
| 12月以降   | -       |
| 合計      | 1,749   |

ロ．買掛金

| 相手先          | 金額（百万円） |
|--------------|---------|
| 電気化学工業株式会社   | 89      |
| エクソンモービル有限会社 | 47      |
| 高沢産業株式会社     | 42      |
| 三谷商事株式会社     | 28      |
| 有限会社山田鉄工     | 25      |
| その他          | 494     |
| 合計           | 727     |

八．短期借入金

| 借入先           | 金額（百万円） |
|---------------|---------|
| 株式会社八十二銀行     | 2,962   |
| 長野県信用組合       | 439     |
| 株式会社三菱東京UFJ銀行 | 100     |
| 小計            | 3,501   |
| 1年内返済予定の長期借入金 | 1,468   |
| 合計            | 4,970   |

固定負債

イ．長期借入金

| 借入先           | 金額（百万円） |
|---------------|---------|
| 株式会社八十二銀行     | 2,148   |
| 株式会社商工組合中央金庫  | 375     |
| 三菱UFJ信託銀行株式会社 | 207     |
| 長野県信用組合       | 131     |
| 株式会社三菱東京UFJ銀行 | 8       |
| 合計            | 2,871   |

(3)【その他】

該当事項はありません。

## 第6【提出会社の株式事務の概要】

|              |  |
|--------------|--|
| 事業年度         | 7月1日から6月30日まで  |
| 定時株主総会       | 9月中  |
| 基準日          | 6月30日  |
| 剰余金の配当の基準日   | 12月31日、6月30日   |
| 1単元の株式数      | 1,000株   |
| 単元未満株式の買取り   |  |
| 取扱場所         | (特別口座)<br>東京都千代田区丸の内一丁目4番5号<br>三菱UFJ信託銀行株式会社 証券代行部   |
| 株主名簿管理人      | (特別口座)<br>東京都千代田区丸の内一丁目4番5号<br>三菱UFJ信託銀行株式会社   |
| 取次所<br>買取手数料 | 株式の売買の委託に係る手数料相当額として別途定める金額  |
| 公告掲載方法       | 当社の公告方法は、電子公告とする。ただし、事故その他やむを得ない事由によって電子公告による公告をすることができない場合は、日本経済新聞に掲載して行う。<br>なお、電子公告は当社ホームページに掲載しており、そのアドレスは次のとおりであります。<br><a href="http://www.kk-takamisawa.co.jp/">http://www.kk-takamisawa.co.jp/</a> |
| 株主に対する特典     | 信州特産品または特産物自社加工品   |

(注) 当社の株主はその有する単元未満株式につき、以下に掲げる権利以外の権利を行使することができません。

- (1) 会社法第189条第2項各号に掲げる権利
- (2) 取得請求権付株式の取得を請求する権利
- (3) 募集株式または募集新株予約権の割当てを受ける権利

## 第7【提出会社の参考情報】

### 1【提出会社の親会社等の情報】

当社は、金融商品取引法第24条の7第1項に規定する親会社等はありません。

### 2【その他の参考情報】

当事業年度の開始日から有価証券報告書提出日までの間に、次の書類を提出しております。

#### (1) 有価証券報告書及びその添付書類並びに確認書

事業年度（第60期）（自 平成21年7月1日 至 平成22年6月30日）平成22年9月28日関東財務局長に提出

#### (2) 内部統制報告書及びその添付書類

平成22年9月28日関東財務局長に提出

#### (3) 四半期報告書及び確認書

（第61期第1四半期）（自 平成22年7月1日 至 平成22年9月30日）平成22年11月12日関東財務局長に提出

（第61期第2四半期）（自 平成22年10月1日 至 平成22年12月31日）平成23年2月14日関東財務局長に提出

（第61期第3四半期）（自 平成23年1月1日 至 平成23年3月31日）平成23年5月13日関東財務局長に提出

#### (4) 臨時報告書

平成23年9月28日関東財務局長に提出

企業内容等の開示に関する内閣府令第19条第2項第9号の2（株主総会における議決権行使結果）に基づく臨時報告書であります。



## 第二部【提出会社の保証会社等の情報】

該当事項はありません。

独立監査人の監査報告書及び内部統制監査報告書

平成22年 9月27日

株式会社高見澤  
取締役会 御中

ながの公認会計士共同事務所

公認会計士 宮坂直慶 印

公認会計士 清水治良 印

< 財務諸表監査 >

私たちは、金融商品取引法第193条の2第1項の規定に基づく監査証明を行うため、「経理の状況」に掲げられている株式会社高見澤の平成21年7月1日から平成22年6月30日までの連結会計年度の連結財務諸表、すなわち、連結貸借対照表、連結損益計算書、連結株主資本等変動計算書、連結キャッシュ・フロー計算書及び連結附属明細表について監査を行った。この連結財務諸表の作成責任は経営者にあり、私たちの責任は独立の立場から連結財務諸表に対する意見を表明することにある。

私たちは、我が国において一般に公正妥当と認められる監査の基準に準拠して監査を行った。監査の基準は、私たちに連結財務諸表に重要な虚偽の表示がないかどうかの合理的な保証を得ることを求めている。監査は、試査を基礎として行われ、経営者が採用した会計方針及びその適用方法並びに経営者によって行われた見積りの評価も含め全体としての連結財務諸表の表示を検討することを含んでいる。私たちは、監査の結果として意見表明のための合理的な基礎を得たと判断している。

私たちは、上記の連結財務諸表が、我が国において一般に公正妥当と認められる企業会計の基準に準拠して、株式会社高見澤及び連結子会社の平成22年6月30日現在の財政状態並びに同日をもって終了する連結会計年度の経営成績及びキャッシュ・フローの状況をすべての重要な点において適正に表示しているものと認める。

< 内部統制監査 >

私たちは、金融商品取引法第193条の2第2項の規定に基づく監査証明を行うため、株式会社高見澤の平成22年6月30日現在の内部統制報告書について監査を行った。財務報告に係る内部統制を整備及び運用並びに内部統制報告書を作成する責任は、経営者にあり、私たちの責任は、独立の立場から内部統制報告書に対する意見を表明することにある。また、財務報告に係る内部統制により財務報告の虚偽の記載を完全には防止又は発見することができない可能性がある。

私たちは、我が国において一般に公正妥当と認められる財務報告に係る内部統制の監査の基準に準拠して内部統制監査を行った。財務報告に係る内部統制の監査の基準は、私たちに内部統制報告書に重要な虚偽の表示がないかどうかの合理的な保証を得ることを求めている。内部統制監査は、試査を基礎として行われ、財務報告に係る内部統制の評価範囲、評価手続及び評価結果についての、経営者が行った記載を含め全体としての内部統制報告書の表示を検討することを含んでいる。私たちは、内部統制監査の結果として意見表明のための合理的な基礎を得たと判断している。

私たちは、株式会社高見澤が平成22年6月30日現在の財務報告に係る内部統制は有効であると表示した上記の内部統制報告書が、我が国において一般に公正妥当と認められる財務報告に係る内部統制の評価の基準に準拠して、財務報告に係る内部統制の評価について、すべての重要な点において適正に表示しているものと認める。

会社と私たちとの間には、公認会計士法の規定により記載すべき利害関係はない。

以上

- 
1. 上記は、監査報告書の原本に記載された事項を電子化したものであり、その原本は有価証券報告書提出会社が別途保管しております。
  2. 連結財務諸表の範囲にはX B R Lデータ自体は含まれていません。

独立監査人の監査報告書及び内部統制監査報告書

平成23年 9月26日

株式会社高見澤  
取締役会 御中

ながの公認会計士共同事務所

公認会計士 宮坂直慶 印

公認会計士 清水治良 印

< 財務諸表監査 >

私たちは、金融商品取引法第193条の2第1項の規定に基づく監査証明を行うため、「経理の状況」に掲げられている株式会社高見澤の平成22年7月1日から平成23年6月30日までの連結会計年度の連結財務諸表、すなわち、連結貸借対照表、連結損益計算書、連結包括利益計算書、連結株主資本等変動計算書、連結キャッシュ・フロー計算書及び連結附属明細表について監査を行った。この連結財務諸表の作成責任は経営者にあり、私たちの責任は独立の立場から連結財務諸表に対する意見を表明することにある。

私たちは、我が国において一般に公正妥当と認められる監査の基準に準拠して監査を行った。監査の基準は、私たちに連結財務諸表に重要な虚偽の表示がないかどうかの合理的な保証を得ることを求めている。監査は、試査を基礎として行われ、経営者が採用した会計方針及びその適用方法並びに経営者によって行われた見積りの評価も含め全体としての連結財務諸表の表示を検討することを含んでいる。私たちは、監査の結果として意見表明のための合理的な基礎を得たと判断している。

私たちは、上記の連結財務諸表が、我が国において一般に公正妥当と認められる企業会計の基準に準拠して、株式会社高見澤及び連結子会社の平成23年6月30日現在の財政状態並びに同日をもって終了する連結会計年度の経営成績及びキャッシュ・フローの状況をすべての重要な点において適正に表示しているものと認める。

< 内部統制監査 >

私たちは、金融商品取引法第193条の2第2項の規定に基づく監査証明を行うため、株式会社高見澤の平成23年6月30日現在の内部統制報告書について監査を行った。財務報告に係る内部統制を整備及び運用並びに内部統制報告書を作成する責任は、経営者にあり、私たちの責任は、独立の立場から内部統制報告書に対する意見を表明することにある。また、財務報告に係る内部統制により財務報告の虚偽の記載を完全には防止又は発見することができない可能性がある。

私たちは、我が国において一般に公正妥当と認められる財務報告に係る内部統制の監査の基準に準拠して内部統制監査を行った。財務報告に係る内部統制の監査の基準は、私たちに内部統制報告書に重要な虚偽の表示がないかどうかの合理的な保証を得ることを求めている。内部統制監査は、試査を基礎として行われ、財務報告に係る内部統制の評価範囲、評価手続及び評価結果についての、経営者が行った記載を含め全体としての内部統制報告書の表示を検討することを含んでいる。私たちは、内部統制監査の結果として意見表明のための合理的な基礎を得たと判断している。

私たちは、株式会社高見澤が平成23年6月30日現在の財務報告に係る内部統制は有効であると表示した上記の内部統制報告書が、我が国において一般に公正妥当と認められる財務報告に係る内部統制の評価の基準に準拠して、財務報告に係る内部統制の評価について、すべての重要な点において適正に表示しているものと認める。

会社と私たちとの間には、公認会計士法の規定により記載すべき利害関係はない。

以上

- 
1. 上記は、監査報告書の原本に記載された事項を電子化したものであり、その原本は有価証券報告書提出会社が別途保管しております。
  2. 連結財務諸表の範囲にはX B R Lデータ自体は含まれていません。

独立監査人の監査報告書

平成22年 9 月27日

株式会社高見澤  
取締役会 御中

ながの公認会計士共同事務所

公認会計士 宮坂直慶 印

公認会計士 清水治良 印

私たちは、金融商品取引法第193条の2第1項の規定に基づく監査証明を行うため、「経理の状況」に掲げられている株式会社高見澤の平成21年7月1日から平成22年6月30日までの第60期事業年度の財務諸表、すなわち、貸借対照表、損益計算書、株主資本等変動計算書及び附属明細表について監査を行った。この財務諸表の作成責任は経営者にあり、私たちの責任は独立の立場から財務諸表に対する意見を表明することにある。

私たちは、我が国において一般に公正妥当と認められる監査の基準に準拠して監査を行った。監査の基準は、私たちに財務諸表に重要な虚偽の表示がないかどうかの合理的な保証を得ることを求めている。監査は、試査を基礎として行われ、経営者が採用した会計方針及びその適用方法並びに経営者によって行われた見積りの評価も含め全体としての財務諸表の表示を検討することを含んでいる。私たちは、監査の結果として意見表明のための合理的な基礎を得たと判断している。

私たちは、上記の財務諸表が、我が国において一般に公正妥当と認められる企業会計の基準に準拠して、株式会社高見澤の平成22年6月30日現在の財政状態及び同日をもって終了する事業年度の経営成績をすべての重要な点において適正に表示しているものと認める。

会社と私たちとの間には、公認会計士法の規定により記載すべき利害関係はない。

以上

- 
1. 上記は、監査報告書の原本に記載された事項を電子化したものであり、その原本は有価証券報告書提出会社が別途保管しております。
  2. 財務諸表の範囲にはX B R Lデータ自体は含まれていません。

独立監査人の監査報告書

平成23年 9 月26日

株式会社高見澤  
取締役会 御中

ながの公認会計士共同事務所

公認会計士 宮坂直慶 印

公認会計士 清水治良 印

私たちは、金融商品取引法第193条の2第1項の規定に基づく監査証明を行うため、「経理の状況」に掲げられている株式会社高見澤の平成22年7月1日から平成23年6月30日までの第61期事業年度の財務諸表、すなわち、貸借対照表、損益計算書、株主資本等変動計算書及び附属明細表について監査を行った。この財務諸表の作成責任は経営者にあり、私たちの責任は独立の立場から財務諸表に対する意見を表明することにある。

私たちは、我が国において一般に公正妥当と認められる監査の基準に準拠して監査を行った。監査の基準は、私たちに財務諸表に重要な虚偽の表示がないかどうかの合理的な保証を得ることを求めている。監査は、試査を基礎として行われ、経営者が採用した会計方針及びその適用方法並びに経営者によって行われた見積りの評価も含め全体としての財務諸表の表示を検討することを含んでいる。私たちは、監査の結果として意見表明のための合理的な基礎を得たと判断している。

私たちは、上記の財務諸表が、我が国において一般に公正妥当と認められる企業会計の基準に準拠して、株式会社高見澤の平成23年6月30日現在の財政状態及び同日をもって終了する事業年度の経営成績をすべての重要な点において適正に表示しているものと認める。

会社と私たちとの間には、公認会計士法の規定により記載すべき利害関係はない。

以上

- 
1. 上記は、監査報告書の原本に記載された事項を電子化したものであり、その原本は有価証券報告書提出会社が別途保管しております。
  2. 財務諸表の範囲にはX B R Lデータ自体は含まれていません。